

**ΤΕΧΝΟΛΟΓΙΚΟ ΕΚΠΑΙΔΕΥΤΙΚΟ ΙΔΡΥΜΑ ΚΡΗΤΗΣ
ΠΑΡΑΡΤΗΜΑ ΧΑΝΙΩΝ
Σ.Τ.Ε.Φ. ΤΜΗΜΑ ΗΛΕΚΤΡΟΝΙΚΗΣ**

ΔΗΜΟΣΙΑ ΕΠΙΧΕΙΡΗΣΗ ΗΛΕΚΤΡΙΣΜΟΥ Α.Ε.
ΔΙΕΥΘΥΝΣΗ ΠΕΡΙΦΕΡΕΙΑΣ ΝΗΣΙΩΝ ΠΕΡΙΟΧΗ ΧΑΝΙΩΝ

**ΚΑΛΩΣ ΗΡΘΑΤΕ ΣΤΗΝ ΚΕΝΤΡΙΚΗ ΣΕΛΙΔΑ
ΤΗΣ ΔΗΜΟΣΙΑΣ ΕΠΙΧΕΙΡΗΣΗΣ ΗΛΕΚΤΡΙΣΜΟΥ (ΔΕΗ) / ΠΕΡΙΟΧΗ ΧΑΝΙΩΝ**

Νέα Υπηρεσία : Τηλεφωνική εξυπηρέτηση πελατών 2821088884.
Κάντε κλικ για να μάθετε περισσότερα.

Προστίθεται:
ΠΕ 6.0+, 1024*768

ΠΤΥΧΙΑΚΗ ΕΡΓΑΣΙΑ

ΘΕΜΑ: ΚΑΤΑΣΚΕΥΗ ΙΣΤΟΣΕΛΙΔΑΣ Δ.Ε.Η. ΠΕΡΙΟΧΗΣ ΧΑΝΙΩΝ

**ΣΠΟΥΔΑΣΤΗΣ
ΝΤΟΥΣΓΟΣ ΧΑΡΑΛΑΜΠΟΣ**

**ΕΙΣΗΓΗΤΗΣ
ΠΛΟΚΑΜΑΚΗΣ ΓΕΩΡΓΙΟΣ**

ΙΑΝΟΥΑΡΙΟΣ 2003

ΠΕΡΙΕΧΟΜΕΝΑ

1. ΠΡΟΛΟΓΟΣ.
2. ΕΙΣΑΓΩΓΗ.
3. ΓΕΝΙΚΑ ΓΙΑ ΤΟ INTERNET.
4. ΣΧΕΔΙΑΣΜΟΣ ΣΕΛΙΔΑΣ, ΠΡΟΓΡΑΜΜΑΤΑ ΠΟΥ ΧΡΗΣΙΜΟΠΟΙΗΘΗΚΑΝ ΚΑΙ ΔΟΚΙΜΕΣ.
5. SITE MAP, Η ΙΣΤΟΣΕΛΙΔΑ ΚΑΙ ΟΙ ΥΠΟΣΕΛΙΔΕΣ ΤΥΠΩΜΕΝΕΣ.
6. ΚΩΔΙΚΑΣ ΥΛΟΠΟΙΗΣΗΣ ΤΩΝ ΣΕΛΙΔΩΝ.
7. ΠΑΡΑΡΤΗΜΑ.

1. ΠΡΟΛΟΓΟΣ.

Με την κατασκευή αυτής της ιστοσελίδας ασχολήθηκα χάρη στον καθηγητή-εισηγητή μου κο. Πλοκαμάκη Γιώργο. Κατά τη διάρκεια της συνεργασίας μας έλυσα τα όποια προβλήματα παρουσιάστηκαν και βελτίωσα την εργασία μου σε μεγάλο βαθμό.

Θα ήθελα να ευχαριστήσω τον καθηγητή μου κο. Πλοκαμάκη Γιώργο για την εμπιστοσύνη που έδειξε στο πρόσωπο μου και για την πολύτιμη βοήθεια που μου πρόσφερε κατά την διάρκεια της ενασχόλησης μου με την πτυχιακή εργασία.

Τέλος θα ήθελα να ευχαριστήσω τους γονείς μου για όσα έχουν κάνει για μένα τόσα χρόνια.

Χαράλαμπος Ντούσγος

2. ΕΙΣΑΓΩΓΗ.

Όπως είναι γνωστό τα τελευταία χρόνια υπήρξε μια αλματώδης ανάπτυξη στους ηλεκτρονικούς υπολογιστές. Αυτή η αλματώδης ανάπτυξη έκανε και κάνει τους ηλεκτρονικούς υπολογιστές ολοένα πιο προσιτούς στον καθένα, σε σημείο που σχεδόν το κάθε σπίτι έχει πλέον και από ένα ηλεκτρονικό υπολογιστή. Η εξάπλωση αυτή έφερε την ανάγκη για επικοινωνία καθώς επίσης και την ανάγκη για άμεση και προσιτή πληροφόρηση για οποιοδήποτε θέμα απασχολεί τον χρήστη.

Τα τελευταία χρόνια την ανάγκη αυτή για πληροφόρηση την καλύπτει ο χρήστης χρησιμοποιώντας το internet. Με την εξάπλωση που έχει και τον τεράστιο όγκο πληροφοριών που διαθέτει το internet είναι ικανό να καλύψει κάθε ανάγκη. Για να γίνει κατανοητός ο τεράστιος όγκος των πληροφοριών που υπάρχουν στο internet αρκεί να αναφέρουμε ότι υπάρχουν πάνω από 3.083.324.652 «σελίδες» (πηγή www.google.com 1/1/2003) και ολοένα αυξάνονται.

Με βάση αυτά τα δεδομένα κρίνεται απαραίτητο πλέον η κάθε επιχείρηση να έχει διαδικτυακή παρουσία, να έχει «σελίδα» στο internet μέσω της οποίας θα παρέχονται στον επισκέπτη μια πληθώρα πληροφοριών για την επιχείρηση και τις τυχόν συναλλαγές μαζί της εύκολα, γρήγορα και σωστά.

Στην παρούσα πτυχιακή εργασία έγινε προσπάθεια για δημιουργία μιας ιστοσελίδας για εταιρικούς σκοπούς μέσω της οποίας να παρέχονται εύκολα και γρήγορα όλες οι πληροφορίες που αφορούν τη σχέση και τις τυχόν συναλλαγές του πελάτη ή επισκέπτη της σελίδας με την ΔΕΗ Περιοχή Χανίων. Επίσης στην δημιουργία αυτής της σελίδας λήφθηκε υπόψη σε μεγάλο βαθμό η ευκολία της ενημέρωσης της από όποιον την αναλάβει μετά την παράδοση.

3. ΓΕΝΙΚΑ ΓΙΑ ΤΟ INTERNET.

3.1. ΤΙ ΕΙΝΑΙ ΤΟ INTERNET

Το Internet είναι ένα πλέγμα από εκατομμύρια διασυνδεδεμένους υπολογιστές που εκτείνεται σχεδόν σε κάθε γωνιά του πλανήτη και παρέχει τις υπηρεσίες του σε εκατομμύρια χρήστες.

Αποτελεί ένα “Παγκόσμιο Ηλεκτρονικό Χωριό”, οι “κάτοικοι” του οποίου, ανεξάρτητα από υπηκοότητα, ηλικία, θρήσκευμα και χρώμα, μοιράζονται πληροφορίες και ανταλλάσσουν ελεύθερα απόψεις πέρα από γεωγραφικά και κοινωνικά σύνορα.

3.1.1. Μερικοί ορισμοί

Το Internet είναι ένα **διαδίκτυο**, δηλαδή ένα δίκτυο αποτελούμενο από δίκτυα υπολογιστών.

Ας δούμε λοιπόν πρώτα τι είναι **δίκτυο** υπολογιστών:

Δύο ή περισσότεροι υπολογιστές που συνδέονται μεταξύ τους σχηματίζουν ένα δίκτυο. Οι κυριότεροι λόγοι ύπαρξης ενός δικτύου είναι να μπορούν οι χρήστες των υπολογιστών να επικοινωνούν μεταξύ τους και να χρησιμοποιούν από απόσταση τις υπηρεσίες που προσφέρει κάποιος υπολογιστής του δικτύου.

Ένα σύνολο από κανόνες που ονομάζεται **πρωτόκολλο δικτύωσης**, καθορίζει το πώς επικοινωνούν μεταξύ τους οι υπολογιστές του δικτύου. Η φυσική διάταξη των συνδέσεων του δικτύου ονομάζεται **τοπολογία**. Οι τρεις πιο συνηθισμένες τοπολογίες είναι:

Αστέρας (star)

Υπάρχει ένας κεντρικός υπολογιστής στον οποίον συνδέονται οι υπόλοιποι υπολογιστές του δικτύου.

Δακτύλιος (ring)

Όλοι οι υπολογιστές είναι συνδεδεμένοι σε έναν πλήρη κλειστό δακτύλιο.

Δίαυλος (bus)

Όλοι οι υπολογιστές συνδέονται κατά μήκος ενός κεντρικού αγωγού.

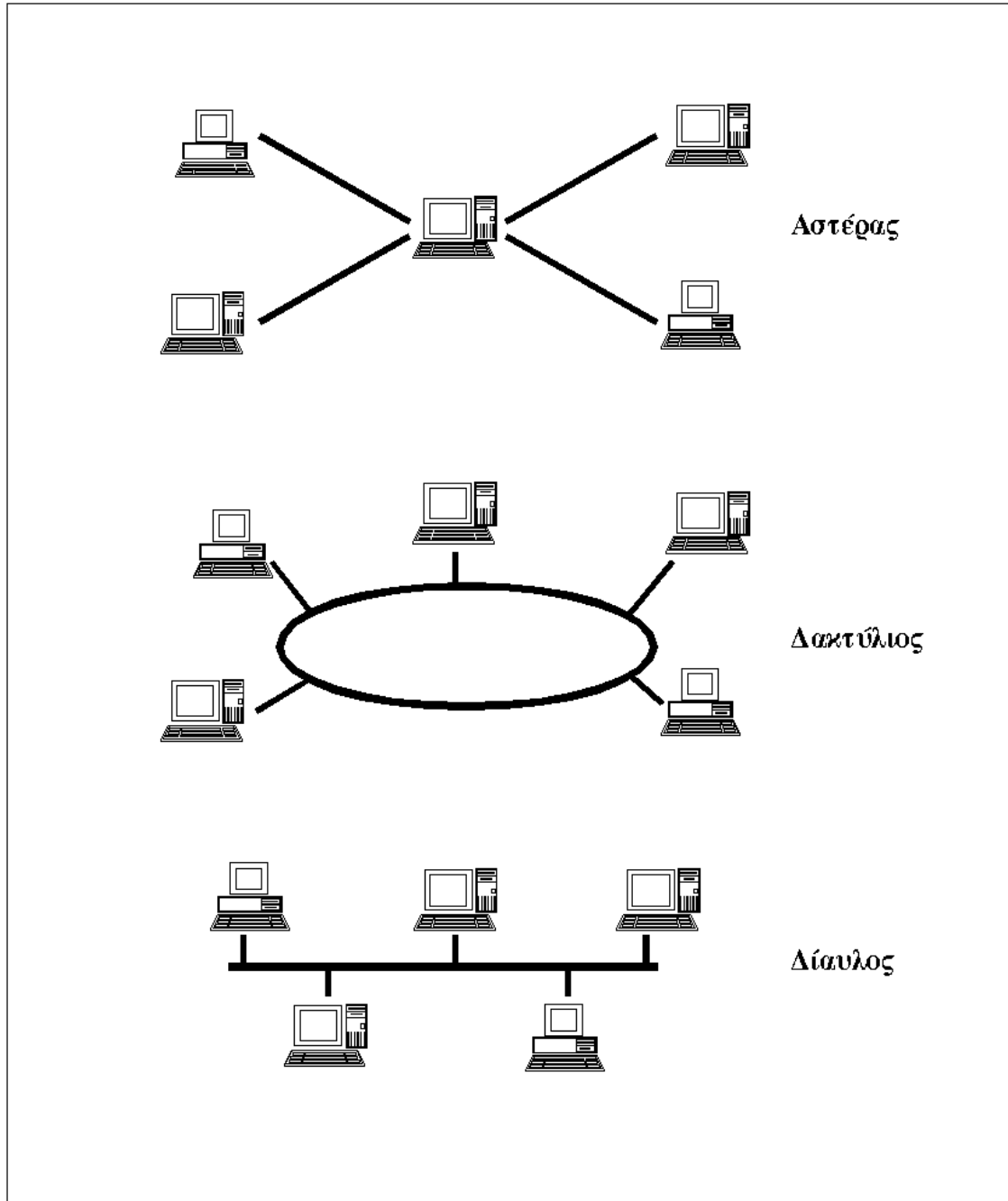

Οι κυριότερες τοπολογίες δικτύων

Τα δίκτυα, ανάλογα με το εύρος της περιοχής που καλύπτουν, χωρίζονται σε 3 κατηγορίες:

Τοπικά Δίκτυα (Local Area Network - LAN)

Συνδέουν υπολογιστές που απέχουν μεταξύ τους μικρές αποστάσεις, π.χ. υπολογιστές που βρίσκονται στο ίδιο ή σε γειτονικά κτίρια.

Δίκτυα Μητροπολιτικής Περιοχής (Metropolitan Area Network - MAN)

Συνδέουν υπολογιστές που απέχουν μεταξύ τους μεσαίες αποστάσεις, π.χ. υπολογιστές που βρίσκονται σε διαφορετικά σημεία της ίδιας πόλης.

Δίκτυα Ευρείας Περιοχής (Wide Area Network - WAN)

Συνδέουν υπολογιστές που απέχουν μεταξύ τους μεγάλες αποστάσεις, π.χ. υπολογιστές που βρίσκονται σε διαφορετικές πόλεις.

Διαδίκτυο είναι ένα δίκτυο από δίκτυα. Π.χ. τρία διαφορετικά τοπικά δίκτυα μπορούν να συνδεθούν μεταξύ τους σχηματίζοντας ένα διαδίκτυο, όπως φαίνεται στην εικόνα που ακολουθεί:

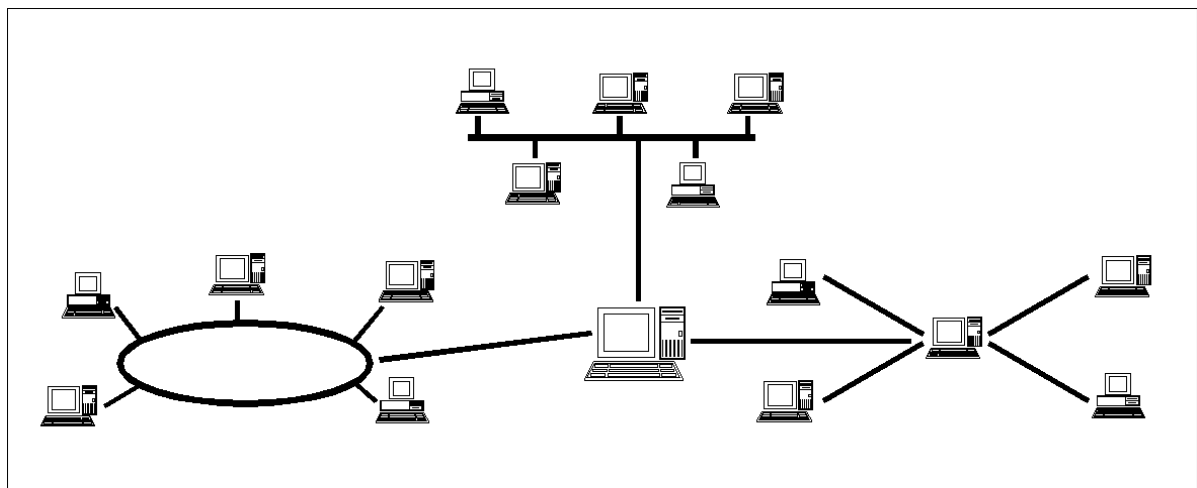

Ένα δίκτυο δικτύων

Με τον όρο “Internet” δεν εννοούμε οποιοδήποτε διαδίκτυο, αλλά **το Παγκόσμιο Διαδίκτυο**, δηλαδή η συνένωση των χιλιάδων δικτύων διαφόρων μεγεθών που καλύπτει σχεδόν ολόκληρη την υδρόγειο.

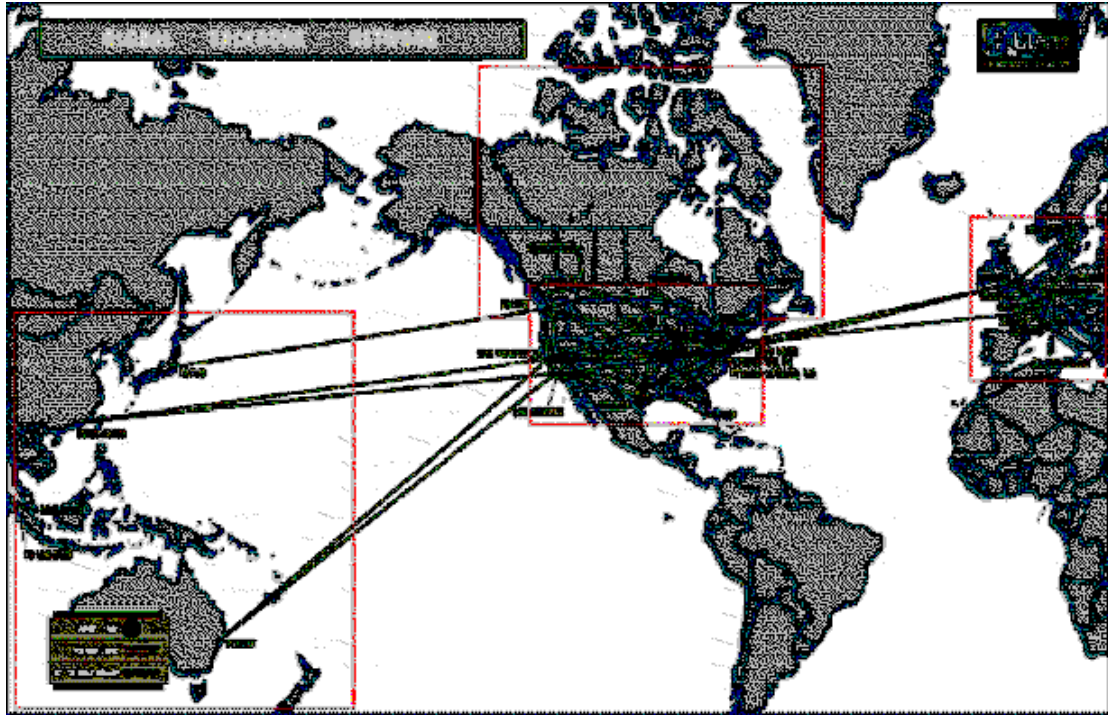

Μερικές από τις συνδέσεις του Παγκόσμιου Διαδικτύου

Πώς συνδέονται όλοι αυτοί οι υπολογιστές μεταξύ τους; Είναι εύκολο να φανταστούμε τη σύνδεση δύο υπολογιστών που βρίσκονται στον ίδιο χώρο: μπορούμε να τους ενώσουμε με ένα καλώδιο. Όταν η απόσταση μεταξύ των υπολογιστών μεγαλώνει, χρησιμοποιούνται διάφοροι τρόποι σύνδεσης: κοινές τηλεφωνικές γραμμές, μισθωμένες τηλεπικοινωνιακές γραμμές διαφόρων τεχνολογιών, ασύρματες ζεύξεις και ακόμη, συνδέσεις μέσω τηλεπικοινωνιακών δορυφόρων όταν απαιτείται η μετάδοση δεδομένων πάνω από πολύ μεγάλες αποστάσεις.

3.1.2. Δύο βασικά χαρακτηριστικά του Internet

Ένα βασικό χαρακτηριστικό του Internet είναι ότι μπορεί να **συνδέει υπολογιστές διαφορετικού τύπου**, δηλ. υπολογιστές που μπορεί να διαφέρουν όσον αφορά την αρχιτεκτονική του υλικού (hardware), το λειτουργικό σύστημα που χρησιμοποιούν και το πρωτόκολλο δικτύωσης που εφαρμόζεται στο τοπικό τους δίκτυο. Ακριβώς εξαιτίας αυτής της ευελιξίας του, εξαπλώθηκε σε ολόκληρο τον πλανήτη κατά τη διάρκεια των τελευταίων δεκαετιών.

Ένα άλλο ενδιαφέρον χαρακτηριστικό του Internet είναι ότι είναι **αποκεντρωμένο και αυτοδιαχειριζόμενο**. Δεν υπάρχει δηλαδή κάποιος κεντρικός οργανισμός που να το διευθύνει και να παίρνει συνολικά αποφάσεις σχετικά με το είδος των πληροφοριών που διακινούνται, τις υπηρεσίες που παρέχονται από τους διάφορους υπολογιστές του ή τη διαχείρισή του. Καθένα από τα μικρότερα δίκτυα που το αποτελούν διατηρεί την αυτονομία του και είναι το ίδιο υπεύθυνο για το είδος των πληροφοριών που διακινεί, τις υπηρεσίες που προσφέρουν οι υπολογιστές του και τη διαχείρισή του.

3.1.3. Τι μας προσφέρει το Internet

Οι άνθρωποι χρησιμοποιούν το Internet βασικά για δύο πράγματα:
α) για να **αντλήσουν πληροφορίες** και β) για να **επικοινωνήσουν** με άλλους ανθρώπους που είναι κι αυτοί χρήστες του.



Επίσκεψη στη NASA (<http://www.nasa.gov>)

Μπορούμε να θεωρήσουμε το Internet σαν μια τεράστια αποθήκη πληροφορίας, μια παγκόσμια βιβλιοθήκη. Στους υπολογιστές του, βρίσκονται αποθηκευμένα χιλιάδες Gigabytes πληροφορίας, αρκετά από τα οποία διατίθενται ελεύθερα στους χρήστες του. Έτσι λοιπόν έχουμε τη δυνατότητα να χρησιμοποιούμε απομακρυσμένες βάσεις δεδομένων, να ανακτάμε αρχεία με προγράμματα, εικόνες, κείμενα, κλπ., να έχουμε πρόσβαση σε βιβλιοθήκες, να διαβάζουμε ηλεκτρονικές εφημερίδες και περιοδικά, ακόμη και να παρακολουθούμε ραδιοφωνικά προγράμματα.

Το Internet είναι επίσης ένα μέσο που μας επιτρέπει να ερχόμαστε σε επαφή με άλλους ανθρώπους γρήγορα και εύκολα. Μπορούμε λοιπόν να ανταλλάξουμε ηλεκτρονικά μηνύματα ή να μιλήσουμε "ζωντανά" με έναν φίλο μας που βρίσκεται π.χ. στις ΗΠΑ, στην Κίνα ή σε κάποιο άλλο μέρος του κόσμου, να γνωρίσουμε καινούργιους ανθρώπους, να εγγραφούμε σε λίστες συζητήσεων εάν μας ενδιαφέρουν οι απόψεις των

άλλων γύρω από κάποιο θέμα ή ακόμη να παίξουμε μια σειρά από παιχνίδια με πολλούς αντιπάλους ταυτόχρονα που μπορεί να βρίσκονται διασκορπισμένοι σε διάφορα μέρη της γης.

Με το Internet λοιπόν μπορούμε να κάνουμε το γύρο του κόσμου χωρίς να χρειαστεί να μετακινηθούμε από τον υπολογιστή μας.

3.1.4 Το μοντέλο πελάτη-εξυπηρετητή

Προκειμένου να χρησιμοποιήσουμε μια υπηρεσία του Internet θα πρέπει:

- να έχουμε εγκατεστημένο στον υπολογιστή μας και να εκτελέσουμε το κατάλληλο πρόγραμμα για αυτή την υπηρεσία. Το πρόγραμμα αυτό ονομάζεται **πελάτης (client)**. Μέσω του πελάτη, ζητάμε την παροχή της συγκεκριμένης υπηρεσίας.
- να έχουμε πρόσβαση (μέσω Internet) σε μηχανή που υποστηρίζει την αιτούμενη υπηρεσία. Σε αυτή τη μηχανή πρέπει να εκτελείται ένα πρόγραμμα που παρέχει τη συγκεκριμένη υπηρεσία, ο **εξυπηρετητής (server)**.

Η παροχή των περισσότερων υπηρεσιών στο Internet βασίζεται στο **μοντέλο πελάτη-εξυπηρετητή (client-server)** που λειτουργεί ως εξής:

Ο πελάτης ζητά από τον εξυπηρετητή πληροφορίες και ο τελευταίος εξυπηρετεί το αίτημα παρέχοντάς του τις πληροφορίες αυτές. Αφού τελειώσει η διαδικασία, ο εξυπηρετητής περιμένει έως ότου κάποιος πελάτης υποβάλλει πάλι κάποια αίτηση για εξυπηρέτηση.

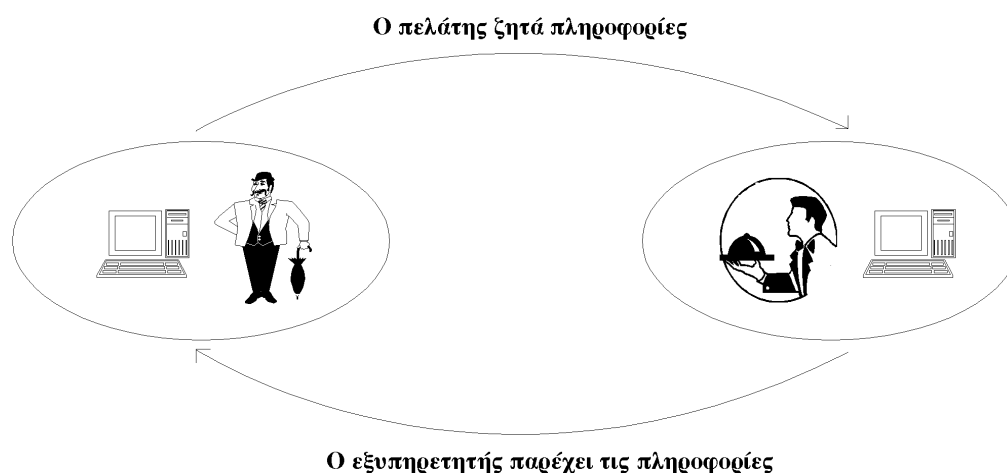

Το μοντέλο πελάτη-εξυπηρετητή

Κάθε υπηρεσία στο Internet έχει το δικό της ξεχωριστό **πρωτόκολλο**, δηλαδή το δικό της σύνολο από συμβάσεις που καθορίζουν το πώς γίνεται η “συνομιλία” του αντίστοιχου ζεύγους πελάτη-εξυπηρετητή. Έτσι, άλλο πρωτόκολλο χρησιμοποιεί η υπηρεσία WWW, άλλο η υπηρεσία FTP, άλλο η υπηρεσία E-mail, κ.ο.κ.

Ένα σημείο που είναι σημαντικό να κατανοήσουμε είναι ότι μέσω του πελάτη **δεν μπορούμε να ζητάμε την παροχή της συγκεκριμένης υπηρεσίας από οποιονδήποτε υπολογιστή του Internet**. Θα πρέπει ο υπολογιστής στον οποίον απευθύνουμε την αίτησή μας να υποστηρίζει την υπηρεσία αυτή και να εκτελεί τον αντίστοιχο εξυπηρετητή. Έστω π.χ. ότι θέλουμε να δούμε μια σελίδα του World Wide Web (WWW). Τρέχουμε στον υπολογιστή μας έναν πελάτη για WWW για να συνδεθούμε με έναν απομακρυσμένο υπολογιστή όπου είναι αποθηκευμένη η σελίδα και στον οποίον εκτελείται ένας εξυπηρετητής για WWW. Ο εξυπηρετητής στέλνει στον πελάτη μας τη σελίδα και ο πελάτης την εμφανίζει στην οθόνη του υπολογιστή μας. Σημειώνουμε ότι οι πελάτες για την υπηρεσία WWW ονομάζονται και browsers (αναζητητές).

Επίσης, σε έναν υπολογιστή μπορούν να εκτελούνται ταυτόχρονα εξυπηρετητές για περισσότερες από μία υπηρεσίες π.χ. ένας εξυπηρετητής για WWW, ένας εξυπηρετητής για FTP, κι ένας εξυπηρετητής για E-mail. Έτσι, **ο ίδιος υπολογιστής μπορεί να παρέχει περισσότερες από μία υπηρεσίες**.

Υπάρχουν διάφορα προγράμματα - πελάτες για καθεμία από τις υπηρεσίες του Internet για διάφορα λειτουργικά συστήματα. Πολλά από αυτά διατίθενται ελεύθερα μέσω του Internet και μπορούμε να τα μεταφέρουμε στον υπολογιστή μας.

3.1.5 Οι κυριότερες υπηρεσίες του Internet

E-mail (Ηλεκτρονικό Ταχυδρομείο)

Υποστηρίζει την ανταλλαγή μηνυμάτων μεταξύ χρηστών χάρη στην προσωπική ηλεκτρονική διεύθυνση του καθενός. Το περιεχόμενο του μηνύματος μπορεί να είναι κείμενο, ήχος, εικόνα, video ή δεδομένα.

Mailing lists (Λίστες E-mail)

Καθορισμένη ομάδα απομακρυσμένων μεταξύ τους χρηστών που ανταλλάσσουν μηνύματα σχετικά με κάποιο θέμα ορισμένο από κοινού, με κάποιον από αυτούς ως υπεύθυνο για την καλή λειτουργία της λίστας.

Remote Login (Τηλεσύνδεση)

Ένας χρήστης “υπάρχει”, δηλαδή έχει δικαίωμα χρήσης σε έναν ή περισσότερους υπολογιστές του δικτύου. Αν αυτοί είναι απομακρυσμένοι μεταξύ τους τότε, εργαζόμενος σε έναν από αυτούς, μπορεί να συνδεθεί με οποιονδήποτε από τους υπόλοιπους και να (τηλε-) εργαστεί σαν να ήταν παρών, δηλαδή να χρησιμοποιήσει τις δυνατότητες του απομακρυσμένου υπολογιστή σαν να βρίσκονταν στον ίδιο φυσικό χώρο με αυτόν.

Finger

Αναζήτηση της ύπαρξης ενός συγκεκριμένου χρήστη σε κάποιο σημείο του δικτύου.

FTP (File Transfer Protocol)

Μεταφορά αρχείων από απομακρυσμένο υπολογιστή σε τοπικό υπολογιστή και αντίστροφα.

Archie

Αναζήτηση υπολογιστών στο Internet που προσφέρουν την υπηρεσία FTP και περιέχουν πληροφορίες με περιεχόμενο οριζόμενο από το χρήστη.

Usenet

Ανταλλαγή μηνυμάτων οργανωμένη σε “οικογένειες ηλεκτρονικών συζητήσεων” με εξαιρετική ποικιλία θεμάτων προς συζήτηση και παγκόσμια συμμετοχή (πάνω από 10000 ηλεκτρονικές συζητήσεις).

Talk

Ανταλλαγή μηνυμάτων κειμένου σε πραγματικό χρόνο μεταξύ δύο χρηστών που βρίσκονται σε απομακρυσμένα σημεία του Internet.

IRC (Internet Relay Chat)

Παρόμοιο με το Talk αλλά υποστηρίζει μεγαλύτερο αριθμό χρηστών ταυτόχρονα και οργανώνει τις ομαδικές συνομιλίες ανάλογα με το θέμα τους.

Gopher

Αναζήτηση πληροφορίας μέσω επιλογών (menus) σε παγκόσμιο επίπεδο.

Veronica

Αναζήτηση υπολογιστών του δικτύου που προσφέρουν την υπηρεσία Gopher, σχετικά με το θέμα που ορίζει ο χρήστης.

WAIS (Wide Area Information Service)

Έρευνα μέσα σε επιλεγμένες από το χρήστη βάσεις δεδομένων του Internet σχετικά με λέξεις - κλειδιά που ορίζει ο χρήστης.

WWW (World Wide Web)

Διαδικτυωμένες ηλεκτρονικές σελίδες με πληροφορίες σε γραφικό παραθυρικό περιβάλλον, οι οποίες αλληλοσυνδέονται μέσω λέξεων - κλειδιών. Αυτή η υπηρεσία ενοποιεί μέσα στο ίδιο λογισμικό τις FTP, Archie, Gopher, E-mail, Usenet, κλπ.

MUD (Multiple User Dimension)

Παιχνίδια με σενάριο στα οποία ο χρήστης που συνδέεται παίρνει ένα προσωπικό ρόλο και αλληλεπιδρά στο περιβάλλον του παιχνιδιού με τους υπόλοιπους απομακρυσμένους παίκτες.

4. ΣΧΕΔΙΑΣΜΟΣ ΣΕΛΙΔΑΣ, ΠΡΟΓΡΑΜΜΑΤΑ ΠΟΥ ΧΡΗΣΙΜΟΠΟΙΗΘΗΚΑΝ ΚΑΙ ΔΟΚΙΜΕΣ.

Για τους λόγους που αναφερθήκαν στο κεφάλαιο 2 «ΕΙΣΑΓΩΓΗ» αποφασίστηκε για την υλοποίηση της σελίδας να χρησιμοποιηθούν προγράμματα της Microsoft και συγκεκριμένα από το Office XP Professional τα ακόλουθα:

- 1. Microsoft Word XP SP-2.**
- 2. Microsoft Excel XP SP-2.**
- 3. Microsoft FrontPage XP SP-2.**

Καθώς επίσης το πολύ γνωστό και διαδεδομένο πακέτο επεξεργασίας εικόνας:

Adobe Photoshop 7.0

Το Microsoft Word XP SP-2 χρησιμοποιήθηκε εκτενέστατα στην κατασκευή της σελίδας καθώς σε αυτό γράφτηκαν και διορθώθηκαν τα διάφορα κείμενα που μπορεί να συναντήσει κανείς. Με τη βοήθεια του Microsoft Word XP SP-2 δημιουργήθηκαν οι διάφοροι πίνακες και έγινε η διαμόρφωση τους όσον αφορά γραμματοσειρές, μεγέθη, περιγράμματα, στοίχιση και διαμόρφωση κελιών καθώς και γέμισμα τους.

Το Microsoft Excel XP SP-2 χρησιμοποιήθηκε κυρίως για μετατροπές τιμών και διάφορων μαθηματικών υπολογισμών που αφορούσαν κυρίως την σωστή απεικόνιση των διαφόρων εικόνων και των σωστών διαστάσεων που αυτές έπρεπε να πάρουν.

Το κύριο μέρος της πτυχιακής αυτής εργασίας, οι σελίδες αυτές καθαυτές, δημιουργήθηκαν με τη χρήση του Microsoft FrontPage XP SP-2. Το πρόγραμμα αυτό της Microsoft χρησιμοποιήθηκε γιατί όπως αναφέρθηκε και πιο πάνω ως σκοπός τέθηκε η αλλαγή και ενημέρωση κάθε υπομέρους των σελιδών με όσο το δυνατόν πιο εύκολο και προσιτό τρόπο σε όποιον αναλάβει την ενημέρωση της μετά την παράδοση. Με τη χρήση του προγράμματος αυτού ο χρήστης μπορεί να αλλάξει ή να προσθέσει στοιχεία στην σελίδα μέσω εικονιδίων και μενού στο στυλ του Microsoft Word XP SP-2. Αυτή η απλότητα του προγράμματος του αφαιρεί κάποιες δυνατότητες πιο εξειδικευμένες αλλά το κάνει προσιτό.

Για τις εξειδικευμένες αυτές δυνατότητες έγινε χρήση καθαρού HTML (Hyper Text Markup Language) προγραμματισμού με δύο τρόπους:

1. Με χρήση του Notepad των Windows. Για την επεξεργασία του κώδικα στο χαμηλότερο επίπεδο (low-level) προτιμήθηκε το

Notepad γιατί οι απαιτήσεις αυτές τις εργασίες είναι μικρές και χαμηλού επιπέδου (low-level). Έτσι σε ορισμένα σημεία έγινε προγραμματισμός και διόρθωση σημείων του κώδικα που παρήγαγε το FrontPage όπου αυτή κρίθηκε απαραίτητη για τη σωστή απεικόνιση των διαφόρων στοιχείων και αντικειμένων των σελιδών.

2. Με χρήση του HTML μέρους του FrontPage. Αυτό το σημείο επιτρέπει αλλαγές στον κώδικα της σελίδας και μέσω του Preview μέρους του FrontPage μπορεί να γίνει και μια γρήγορη επισκόπηση των αλλαγών αυτών.

Με τη χρήση του FrontPage έγινε τελικά η τελική υλοποίηση και τοποθέτηση των επιμέρους στοιχείων της ιστοσελίδας και η δημιουργία των .htm αρχείων.

Το πρόγραμμα Adobe Photoshop 7.0 το επέλεξα για τις μεγάλες δυνατότητες που έχει για επεξεργασία εικόνας στο κάθε της στάδιο. Είναι ένα δυνατό εργαλείο που χρησιμοποιείται κατά κόρον από επαγγελματίες γραφίστες σε όλο τον κόσμο.

Η λήψη των διάφορων φωτογραφιών έγινε με μια ψηφιακή φωτογραφική μηχανή υψηλής ανάλυσης. Οι φωτογραφίες αυτές αρχικά μεταφέρθηκαν από την φωτογραφική μηχανή στον υπολογιστή ψηφιακά μέσω USB σε ανάλυση 2048*1536 pixels. Σε αυτήν την ανάλυση οι φωτογραφίες έχουν πολύ καλή λεπτομέρεια, η οποία δίνει την δυνατότητα για σωστή επεξεργασία τους χωρίς αυτές να υποστούν την παραμικρή παραμόρφωση, αλλά καταλαμβάνουν μεγάλο χώρο της τάξεως των 25Mbytes η κάθε μια. Όπως είναι εύκολα κατανοητό ένα τέτοιο μέγεθος είναι απαγορευτικό για τον μέσο χρήστη internet στην Ελλάδα ο οποίος θα διαθέτει ή σύνδεση 56Kbit/s ή ISDN 64Kbit/s οπότε θα χρειαστεί περίπου 1 ώρα και 15 λεπτά για να κατεβάσει την κάθε εικόνα.

Αφού λοιπόν οι φωτογραφίες επεξεργάστηκαν στο Adobe Photoshop 7.0 για να αφαιρεθούν τα διάφορα ψεγάδια και να διορθωθεί η φωτεινότητα, η αντίθεση και η χροιά των χρωμάτων τους έπρεπε να σωθούν σε ένα μέγεθος το οποίο να είναι μικρό ώστε να κατεβαίνει γρήγορα χρησιμοποιώντας μια από τις παραπάνω συνδέσεις αλλά και να έχουν ελάχιστες απώλειες σε ποιότητα. Επέλεξα μια μορφή συμπίεσμνης εικόνας κατά JPEG (.jpg αρχεία) με ειδική επιλογή συμπίεσης και κωδικοποίησης της εικόνας ειδικά για χρήση σε web εφαρμογές. Το τελικό αποτέλεσμα είναι η εικόνα από 25Mbytes να ελαττωθεί στα 210Kbytes σχεδόν χωρίς απώλειες σε ποιότητα. Μια δεύτερη έκδοση των περισσότερων εικόνων δημιουργήθηκε σε ακόμα πιο μικρό μέγεθος και ανάλυση για να επιταχύνει κατά πολύ μεγαλύτερο

βαθμό ακόμα το «κατέβασμα» τους. Η επιτάχυνση αυτή στην φόρτωση της σελίδας είναι της τάξης του 300%.

Μετά που όλα τα επιμέρους στοιχεία φτιαχτήκανε, διορθώθηκε ο κώδικας σε κάποια σημεία, προστέθηκε νέος σε άλλα και έγινε η τελική σύνθεση της σελίδας και των υποσελίδων. Τα αρχεία όλα ανεβήκανε μέσω προτόκολλου FTP (File Transfer Protocol) σε ένα προσωρινό server για λόγους δοκιμής σε πραγματικές συνθήκες και για εξάλλειψη τυχόν λαθών στον κώδικα (debugging). Η σελίδα δοκιμάστηκε από διάφορους υπολογιστές σε θέματα πλοήγησης, αν έχει λάθη και κατά πόσο είναι φιλική και εύχρηστη.

Διαπιστώθηκε ότι οι δοκιμές αυτές είχαν πλήρη επιτυχία σε όλους τους τομείς.

Οι οποιεσδήποτε αλλαγές είναι να γίνουν μετά την παράδοση αυτής της πτυχιακής, όπως αναφέρθηκε και προηγουμένως, γίνονται πολύ εύκολα. Ο webmaster που θα αναλάβει την σελίδα κάνει ό,τι αλλαγές θέλει τοπικά και μετά κάνει upload («ανεβάζει») μόνο τα τροποποιημένα αρχεία στον server, χρησιμοποιώντας ένα λογαριασμό ειδικά για αυτόν τον σκοπό, κάνει ανανέωση στην σελίδα πατώντας το κουμπί στον Internet Explorer και οι αλλαγές έχουν γίνει.

Για παράδειγμα, έστω ότι πρέπει να γίνουν κάποιες αλλαγές στις σελίδες που αφορούν στην Αυτόματη Πληρωμή Λογαριασμών (Α.Π.ΛΟ.). Ο webmaster θα ανοίξει το A_P_L_O.htm με το FrontPage θα κάνει τις όποιες αλλαγές και διορθώσεις πρέπει να κάνει στο Page μέρος ή στο HTML μέρος, μετά τις αλλαγές αυτές θα πρέπει να κάνει μια προεπισκόπηση (preview) για να δει πώς θα φαίνεται η «σελίδα» πριν την ανεβάσει στον server και αν είναι ικανοποιημένος με αυτήν τότε θα σώσει το αρχείο και θα κάνει upload το τροποποιημένο αρχείο στον server. Μετά από αυτή την διαδικασία ο χρήστης θα βλέπει την τροποποιημένη σελίδα.

5. SITE MAP, Η ΙΣΤΟΣΕΛΙΔΑ ΚΑΙ ΟΙ
ΥΠΟΣΕΛΙΔΕΣ ΤΥΠΩΜΕΝΕΣ.

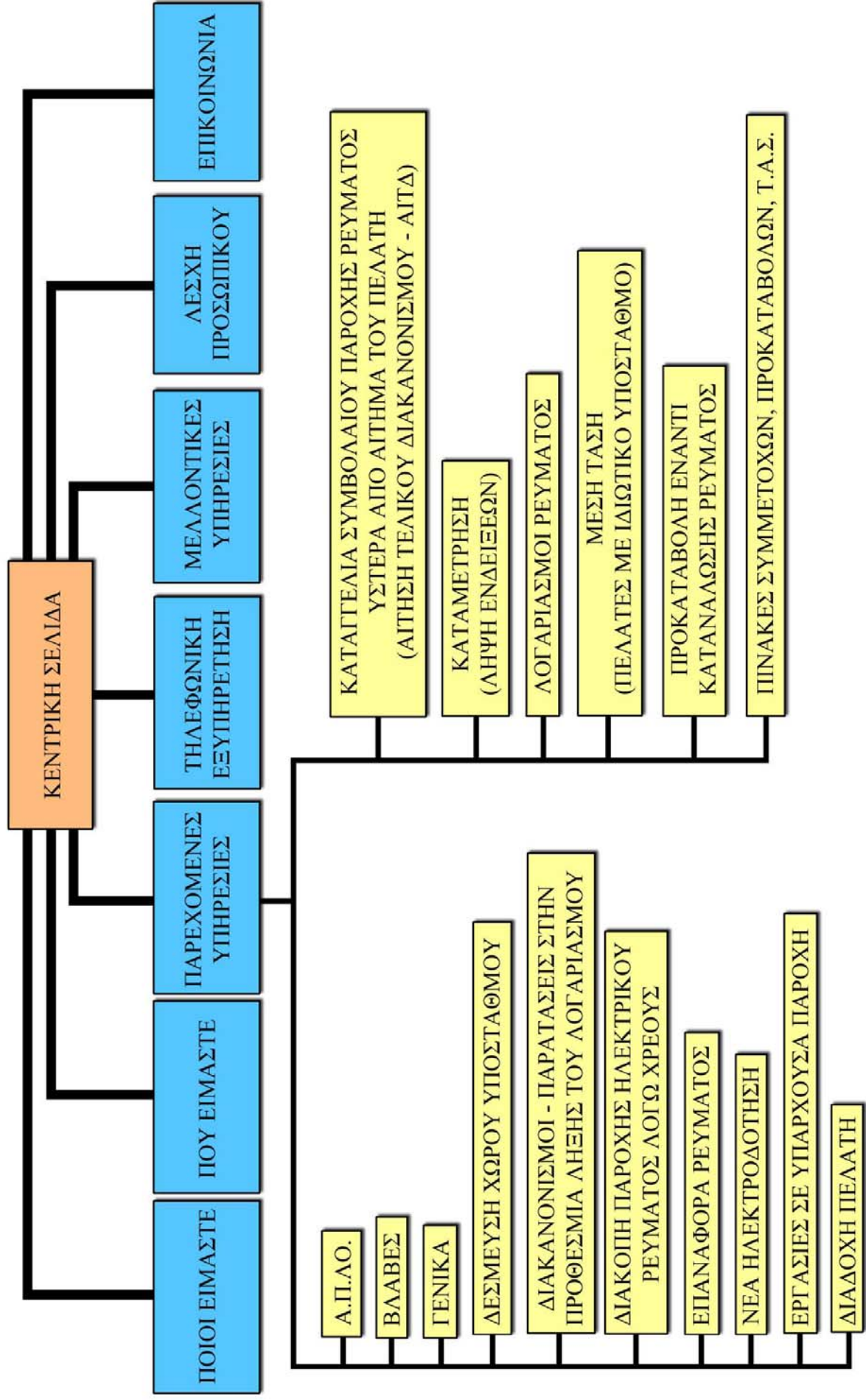

ΚΕΝΤΡΙΚΗ ΣΕΛΙΔΑ

- ΠΟΙΟΙ ΕΙΜΑΣΤΕ
- ΠΟΥ ΕΙΜΑΣΤΕ
- ΠΑΡΕΧΟΜΕΝΕΣ ΥΠΗΡΕΣΙΕΣ
- ΤΗΛΕΦΩΝΙΚΗ ΕΞΥΠΗΡΕΤΗΣΗ
- ΜΕΛΛΟΝΤΙΚΕΣ ΥΠΗΡΕΣΙΕΣ
- ΛΕΣΧΗ ΠΡΟΣΩΠΙΚΟΥ
- ΕΠΙΚΟΙΝΩΝΙΑ

- Α.Π.ΛΟ.
- ΒΛΑΒΕΣ
- ΓΕΝΙΚΑ
- ΔΕΣΜΕΥΣΗ ΧΩΡΟΥ ΥΠΟΣΤΑΘΜΟΥ
- ΔΙΑΚΑΝΟΝΙΣΜΟΙ - ΠΑΡΑΤΑΣΕΙΣ ΣΤΗΝ ΠΡΟΘΕΣΜΙΑ ΛΗΞΗΣ ΤΟΥ ΛΟΓΑΡΙΑΣΜΟΥ
- ΔΙΑΚΟΠΗ ΠΑΡΟΧΗΣ ΗΛΕΚΤΡΙΚΟΥ ΡΕΥΜΑΤΟΣ ΛΟΓΩ ΧΡΕΟΥΣ
- ΕΠΑΝΑΦΟΡΑ ΡΕΥΜΑΤΟΣ
- ΝΕΑ ΗΛΕΚΤΡΟΔΟΤΗΣΗ
- ΕΡΓΑΣΙΕΣ ΣΕ ΥΠΑΡΧΟΥΣΑ ΠΑΡΟΧΗ
- ΔΙΑΔΟΧΗ ΠΕΛΑΤΗ
- ΚΑΤΑΓΓΕΛΙΑ ΣΥΜΒΟΛΑΙΟΥ ΠΑΡΟΧΗΣ ΡΕΥΜΑΤΟΣ ΥΣΤΕΡΑ ΑΠΟ ΑΙΤΗΜΑ ΤΟΥ ΠΕΛΑΤΗ (ΑΙΤΗΣΗ ΤΕΛΙΚΟΥ ΔΙΑΚΑΝΟΝΙΣΜΟΥ - ΑΙΤΔ)
- ΚΑΤΑΜΕΤΡΗΣΗ (ΛΗΨΗ ΕΝΔΕΙΞΕΩΝ)
- ΛΟΓΑΡΙΑΣΜΟΙ ΡΕΥΜΑΤΟΣ
- ΜΕΣΗ ΤΑΣΗ (ΠΕΛΑΤΕΣ ΜΕ ΙΔΙΩΤΙΚΟ ΥΠΟΣΤΑΘΜΟ)
- ΠΡΟΚΑΤΑΒΟΛΗ ΕΝΑΝΤΙ ΚΑΤΑΝΑΛΩΣΗΣ ΡΕΥΜΑΤΟΣ
- ΠΙΝΑΚΕΣ ΣΥΜΜΕΤΟΧΩΝ, ΠΡΟΚΑΤΑΒΟΛΩΝ, Τ.Α.Σ.

6. ΚΩΔΙΚΑΣ ΥΛΟΠΟΙΗΣΗΣ ΤΩΝ ΣΕΛΙΔΩΝ.

Main.htm

```
<html>

<head>
<meta http-equiv="Content-Language" content="el">
<meta name="GENERATOR" content="Microsoft FrontPage 5.0">
<meta name="ProgId" content="FrontPage.Editor.Document">
<meta http-equiv="Content-Type" content="text/html; charset=windows-
1253">
<title>ΚΕΝΤΡΙΚΗ ΣΕΛΙΔΑ</title>
</head>

<body bgcolor="#C1BFE0" topmargin="0" leftmargin="0">

<div align="left">
  <table border="0" cellpadding="0" cellspacing="0" style="border-
collapse: collapse" bordercolor="#111111" width="954"
id="AutoNumber1">
    <tr>
      <td width="169" align="center" height="145" bgcolor="#7A7AA2"
background="images/top-left.jpg">
        </td>
      <td width="1384" bgcolor="#7A7AA2"
background="images/main_yellow.jpg">&nbsp;</td>
      <td width="204" bgcolor="#C1BFE0">&nbsp;</td>
    </tr>
    <tr>
      <td width="174" bgcolor="#7A7AA2" height="30"
background="images/left_menu_plain.jpg">&nbsp;</td>
      <td width="1384" rowspan="9">
        <iframe name="I1" src="inline_main.htm" border="0"
frameborder="0" width="94%" height="380">
          Your browser does not support inline frames or is currently
configured not to display inline frames.</iframe></td>
```

```
<td width="204">&nbsp;</td>
</tr>
<tr>
  <td width="174" bgcolor="#7A7AA2" height="45"
background="images/left_menu_with_dot_1.jpg" align="center">
  <div align="right">
    <table border="0" cellpadding="0" cellspacing="0" style="border-
collapse: collapse" bordercolor="#111111" width="90%"
id="AutoNumber2" height="40">
      <tr>
        <td width="100%">
          <p style="margin-top: 0; margin-bottom: 0" align="center">
            <font size="1" color="#FFFFFF">&nbsp;<a title="Κεντρική
Σελίδα" target="I1" style="font-family: !Y2KBUG; color: #FFFFFF;
text-decoration: none"
href="inline_main.htm">ΚΕΝΤΡΙΚΗ</a></font></p>
          <p style="margin-top: 0; margin-bottom: 0" align="center">
            <font size="1" color="#FFFFFF">&nbsp;<a style="font-family:
!Y2KBUG; color: #FFFFFF; text-decoration: none" title="Κεντρική
Σελίδα" target="I1" href="inline_main.htm">ΣΕΛΙΔΑ</a></font></td>
        </tr>
      </table>
    </div>
  </td>
  <td width="204">&nbsp;</td>
</tr>
<tr>
  <td width="174" bgcolor="#7A7AA2" height="45"
background="images/left_menu_with_dot_2.jpg" align="center">
  <div align="right">
    <table border="0" cellpadding="0" cellspacing="0" style="border-
collapse: collapse" bordercolor="#111111" width="90%"
id="AutoNumber3" height="40">
      <tr>
        <td width="100%">
          <p align="center" style="margin-top: 0; margin-bottom: 0"><font
size="1" color="#FFFFFF">&nbsp;&nbsp;&nbsp;<a title="Ποιοι
Είμαστε" target="I1" style="font-family: !Y2KBUG; color: #FFFFFF;
text-decoration: none" href="Poioi_Eimaste.htm">ΠΟΙΟΙ
ΕΙΜΑΣΤΕ</a></font></td>
        </tr>
      </table>
    </div>
  </td>
  <td width="204">&nbsp;</td>
</tr>
```



```

</table>
</div>
</td>
<td width="204">&nbsp;</td>
</tr>
<tr>
<td width="174" bgcolor="#7A7AA2" height="45" align="center"
background="images/left_menu_with_dot_2.jpg">
<div align="right">
<table border="0" cellpadding="0" cellspacing="0" style="border-
collapse: collapse" bordercolor="#111111" width="90%"
id="AutoNumber6" height="40">
<tr>
<td width="100%">
<p align="center" style="margin-top: 0; margin-bottom: 0">
<font size="1" color="#FFFFFF">&nbsp;&nbsp;<a style="font-
family: !Y2KBUG; color: #FFFFFF; text-decoration: none"
title="Τηλεφωνική εξυπηρέτηση" target="I1"
href="Tilefoniki_Eksipiretisi.htm">ΤΗΛΕΦΩΝΙΚΗ</a></font></p>
<p align="center" style="margin-top: 0; margin-bottom: 0">
<font size="1" color="#FFFFFF">&nbsp;&nbsp;<a style="font-family: !Y2KBUG; color: #FFFFFF; text-
decoration: none" title="Τηλεφωνική εξυπηρέτηση" target="I1"
href="Tilefoniki_Eksipiretisi.htm">
ΕΞΥΠΗΡΕΤΗΣΗ</a></font></td>
</tr>
</table>
</div>
</td>
<td width="204">&nbsp;</td>
</tr>
<tr>
<td width="174" bgcolor="#7A7AA2" height="45" align="center"
background="images/left_menu_with_dot_2.jpg">
<div align="right">
<table border="0" cellpadding="0" cellspacing="0" style="border-
collapse: collapse" bordercolor="#111111" width="90%"
id="AutoNumber6" height="40">
<tr>
<td width="100%">
<p align="center" style="margin-top: 0; margin-bottom: 0">
<font size="1" color="#FFFFFF">&nbsp;&nbsp;<a style="font-
family: !Y2KBUG; color: #FFFFFF; text-decoration: none"

```



```
<table border="0" cellpadding="0" cellspacing="0" style="border-collapse: collapse" bordercolor="#111111" width="90%" id="AutoNumber7" height="40">
  <tr>
    <td width="100%">
      <p align="center"><font size="1" color="#FFFFFF">&nbsp;
        <a style="font-family: !Y2KBUG; color: #FFFFFF; text-decoration: none" title="Επικοινωνία" target="I1" href="Epikoinonia.htm">ΕΠΙΚΟΙΝΩΝΙΑ</a></font></td>
    </tr>
  </table>
</div>
</td>
<td width="204">&nbsp;</td>
</tr>
<tr>
  <td width="174" bgcolor="#7A7AA2" height="45" align="center" background="images/left_menu_plain.jpg">
    <p style="margin-top: 0; margin-bottom: 0"><font size="1">Προτείνεται:</font><p style="margin-top: 0; margin-bottom: 0">
      <font size="1"><span lang="en-us">IE 6.0+, 1024*768</span></font></td>
    <td width="204">&nbsp;</td>
  </tr>
<tr>
  <td width="174" bgcolor="#7A7AA2" height="80" align="center" background="images/left_menu_end_2.jpg">&nbsp;</td>
    <td width="1384">&nbsp;</td>
    <td width="204">&nbsp;</td>
  </tr>
</table>
</div>

</body>

</html>
```

<area alt="τηλ. 2821093429" href="Poioi_Eimaste.htm" shape="rect" coords="129, 131, 224, 158">
<area alt="τηλ. 2821091171" href="Poioi_Eimaste.htm" shape="rect" coords="253, 131, 380, 158">
<area alt="FAX 2821097152" href="Poioi_Eimaste.htm" shape="rect" coords="86, 59, 166, 73">
<area alt="τηλ. 125 ή 2821086125" coords="245, 357, 304, 396" shape="rect" href="Poioi_Eimaste.htm">
<area alt="τηλ. 2825051240" href="Poioi_Eimaste.htm" shape="rect" coords="406, 132, 486, 145">
<area alt="τηλ. 2821096962" href="Poioi_Eimaste.htm" shape="rect" coords="107, 239, 227, 293">
<area alt="τηλ. 2822022095" href="Poioi_Eimaste.htm" shape="rect" coords="407, 175, 488, 199">
<area alt="τηλ. 2823022207" href="Poioi_Eimaste.htm" shape="rect" coords="406, 237, 488, 292">
<area alt="τηλ. 2823041793" href="Poioi_Eimaste.htm" shape="rect" coords="399, 316, 489, 330">
<area alt="τηλ. 2821070881" href="Poioi_Eimaste.htm" shape="rect" coords="13, 17, 489, 43">
</map>
</p>

<p align="center">

</p>

<p align="center">
Δίκτυο Μέσης Τάσης Νομού Χανίων. Κάντε κλικ για μεγέθυνση.</p>

<div align="center">
<center>
<table border="1" cellspacing="1" width="100%" id="AutoNumber1">
<tr>
<td width="100%" colspan="8" align="center">ΕΠΤΑΖΟΜΕΝΟΙ
ΑΝΑ ΤΟΜΕΙΣ</td>
</tr>
<tr>
<td width="12%" align="center"> </td>

Τ.Δ.	ΤΗΚ	Τ.Τ.	Πρακτορείο Κισσάμου
Πρακτορείο Βρυσσών	Υποπρακτορείο Καντάνου	Υποπρακτορείο Παλαιόχωρας	
Τεχνικοί	---	---	69
6	4	2	1
Διοικητικοί	6	46	8
6	1	---	---
Βοηθητικοί	8	---	8
---	---	---	---
1	---	---	---
---	---	---	---

```
<td width="12%" align="center"><b>ΣΥΝΟΛΟ</b></td>
<td width="12%" align="center"><b>14</b></td>
<td width="12%" align="center"><b>46</b></td>
<td width="12%" align="center"><b>85</b></td>
<td width="13%" align="center"><b>12</b></td>
<td width="13%" align="center"><b>6</b></td>
<td width="13%" align="center"><b>2</b></td>
<td width="13%" align="center"><b>1</b></td>
</tr>
<tr>
  <td width="100%" align="center" colspan="8">&nbsp;</td>
</tr>
<tr>
  <td width="100%" align="center" colspan="8"><b>ΓΕΝΙΚΟ
ΣΥΝΟΛΟ ΤΑΚΤΙΚΟΥ
ΠΡΟΣΩΠΙΚΟΥ <span lang="en-us">(30/11/2002) </span>:
[166]</b></td>
</tr>
</table>
</center>
</div>
<p>&nbsp;</p>
</body>
</html>
```

Pou Eimaste.htm

```
<html>

<head>
<meta http-equiv="Content-Language" content="el">
<meta name="GENERATOR" content="Microsoft FrontPage 5.0">
<meta name="ProgId" content="FrontPage.Editor.Document">
<meta http-equiv="Content-Type" content="text/html; charset=windows-1253">
<title>Δημόσια Επιχείρηση Ηλεκτρισμού Περιοχή Χανίων - Που Είμαστε</title>
</head>

<body bgcolor="#C1BFE0">

<div align="center">
  <center>
    <table border="0" cellpadding="0" cellspacing="0" style="border-collapse: collapse" bordercolor="#111111" width="100%" id="AutoNumber1">
      <tr>
        <td width="33%" align="center">
          <a title="Πόλη Χανίων" target="_blank" href="Poli_Xanion.jpg">
            </a><p>
              <font size="2">Πόλη Χανίων</font></td>
          <td width="33%" align="center"><font size="2">Κάντε κλικ στις εικόνες για μεγέθυνση.</font></td>
          <td width="34%" align="center">
            <a title="Νομός Χανίων" target="_blank" href="Nomos_Xanion.jpg">
              </a><p>
                <font size="2">Νομός Χανίων</font></td>
        </tr>
      </table>
    </center>
  </div>
```

ΔΕΗ ΑΕ
Περιοχή Χαλίων

Λίμνη
Τσόντου

73300
Μουρνιές

τηλ.
2821070881

-

ΔΕΗ ΑΕ
Πρακτορείο

Κισσάμου

73400

Κίσσαμος

τηλ.
2822022095

-

ΔΕΗ ΑΕ
Πρακτορείο

Βρυσσών

73007

Βρύσσεζ

τηλ.
2825051240

-

ΔΕΗ ΑΕ
Υποπρακτορείο

Καντάνου

73004

Κάντανος

τηλ.
2823022207

-

<p align="center" style="margin-top: 0; margin-bottom: 0"> </p>

<p align="center" style="margin-top: 0; margin-bottom: 0">ΔΕΗ ΑΕ

Υποπρακτορείο

Παλαιόχωρας</p>

<p align="center" style="margin-top: 0; margin-bottom: 0">73001

Παλαιόχωρα</p>

<p align="center" style="margin-top: 0; margin-bottom: 0">τηλ.

2823041794</p>

</body>

</html>

```
<a title="Αίτηση Τύπου Α." target="_blank"
href="Aitisi_Tipou_A.jpg">Αίτηση Τύπου Α.</a>
(374KB)</td>
</tr>
<tr>
<td width="8%" height="19">3.</td>
<td width="92%" align="left" height="19">Αίτηση Τύπου Β -
<a title="Αίτηση Τύπου Β Μπροστά" target="_blank"
href="Aitisi_Tipou_B_Front.jpg">
Όψη Μπροστά</a> (444KB),
<a title="Αίτηση Τύπου Β Πίσω" target="_blank"
href="Aitisi_Tipou_B_Back.jpg">
Όψη Πίσω</a> (289KB).</td>
</tr>
<tr>
<td width="8%" height="19">4.</td>
<td width="92%" align="left" height="19">Υ. Δ. Ε. -
<a title="Υ. Δ. Ε. Μπροστά" target="_blank"
href="YDE_Front.jpg">Όψη Μπροστά</a>
(499KB), <a title="Υ. Δ. Ε. Πίσω" target="_blank"
href="YDE_Back.jpg">Όψη
Πίσω</a>
(790KB).</td>
</tr>
</table>
</center>
</div>

</body>

</html>
```

-
<p align="left">Αίτηση για νυχτερινό τιμολόγιο.

<p align="left">Έλεγχο μετρητή.

<p align="left">Διευκρινίσεις λογαριασμών ρεύματος.

<p align="left">Παράπονα - παρατηρήσεις.

<p align="left">Πληροφορίες καταναλωτή κ.λ.π.

<p align="center">Πως
λειτουργούμε</p>

<p align="left">Δεν χρειάζεται να μετακινηθείτε από το γραφείο,
το σπίτι σας ή τη δουλειά σας.

<p align="left">Με ένα απλό τηλεφώνημα θα απαντήσουμε σε κάθε
ερώτηση σας, θα καταγράψουμε το αίτημα σας και θα φροντίσουμε για
την άμεση
λύση του, με προγραμματισμένο ραντεβού της υπηρεσίας μας, ΜΑΖΙ
ΣΑΣ, ΣΤΟΝ ΤΟΠΟ
ΣΑΣ.

<p align="left">Μας πληρώνετε μέσα στο λογαριασμό κατανάλωσης
ρεύματος.

</body>
</html>

Mellontikes_Ipiresies.htm

<html>

<head>

<meta http-equiv="Content-Language" content="el">

<meta name="GENERATOR" content="Microsoft FrontPage 5.0">

<meta name="ProgId" content="FrontPage.Editor.Document">

<meta http-equiv="Content-Type" content="text/html; charset=windows-1253">

<title>Δημόσια Επιχείρηση Ηλεκτρισμού Περιοχή Χανίων -
Μελλοντικές Υπηρεσίες</title>

</head>

<body bgcolor="#C1BFE0">

<p align="center"><u>ΜΕΛΛΟΝΤΙΚΕΣ
ΥΠΗΡΕΣΙΕΣ</u></p>

</body>

</html>

```
<tr>
  <td width="25%" align="center" bgcolor="#9491C8">

<p align="center"><b><font color="#000080">
<a title="ΔΙΟΙΚΗΤΙΚΟ ΣΥΜΒΟΥΛΙΟ"
href="Lesxi_Prostopikou_Dioikitiko.htm" style="text-decoration: none">
<font color="#000080">ΔΙΟΙΚΗΤΙΚΟ
ΣΥΜΒΟΥΛΙΟ</font></a></font></b></p>

  </td>
  <td width="25%" align="center" bgcolor="#8DA9E2">

<p align="center"><font color="#000080"><b>
<a title="ΔΡΑΣΤΗΡΙΟΤΗΤΕΣ"
href="Lesxi_Prostopikou_Drastiriotites.htm" style="text-decoration:
none">
<font
color="#000080">ΔΡΑΣΤΗΡΙΟΤΗΤΕΣ</font></a></b></font></p>

  </td>
</tr>
</table>
</center>
</div>

</body>

</html>
```

Epikoinonia.htm

```
<html>

<head>
<meta http-equiv="Content-Language" content="el">
<meta name="GENERATOR" content="Microsoft FrontPage 5.0">
<meta name="ProgId" content="FrontPage.Editor.Document">
<meta http-equiv="Content-Type" content="text/html; charset=windows-1253">
<title>Δημόσια Επιχείρηση Ηλεκτρισμού Περιοχή Χανίων -
Επικοινωνία</title>
</head>

<body bgcolor="#C1BFE0">

<p align="center"><u><b><font
color="#000080">ΕΠΙΚΟΙΝΩΝΙΑ</font></b></u></p>

<table border="1" cellspacing="0" width="100%" id="AutoNumber1"
style="border-collapse: collapse; border-width: 0; padding: 0"
bordercolor="#111111" cellpadding="0">
<tr>
<td width="100%" colspan="3" align="center" style="border-style:
none; border-width: medium">
<p align="center"><b><font size="4">ΔΕΗ ΑΕ ΠΕΡΙΟΧΗ
ΧΑΝΙΩΝ</font></b></p>
</td>
<td width="32%" align="center" style="border-style: none; border-
width: medium">&nbsp;   </td>
<td width="68%" align="center" style="border-style: none; border-
width: medium" colspan="2">&nbsp;   </td>
</tr>
<tr>
<td width="32%" align="center" style="border-style: none; border-
width: medium">
Ταχυδρομική Διεύθυνση:</td>
<td width="68%" align="center" style="border-style: none; border-
width: medium" colspan="2">
```

```
<div style="border-style: solid; border-width: 1; padding-left: 4;
padding-right: 4; padding-top: 1; padding-bottom: 1">
  <p style="margin-top: 0; margin-bottom: 0">ΔΕΗ ΑΕ / Περιοχή
Χανίων</p>
  <p style="margin-top: 0; margin-bottom: 0">Λίμνη Τσόντου</p>
  <p style="margin-top: 0; margin-bottom: 0">Τ.Κ. 73300</p>
  <p style="margin-top: 0; margin-bottom: 0">Μουρνιές</div>
</td>
</tr>
<tr>
  <td width="32%" align="center" style="border-style: none; border-
width: medium">&nbsp;</td>
  <td width="68%" align="center" style="border-style: none; border-
width: medium" colspan="2">&nbsp;</td>
</tr>
<tr>
  <td width="32%" align="center" style="border-left-style: none;
border-left-width: medium; border-top-style: none; border-top-width:
medium; border-bottom-style: none; border-bottom-width:
medium">&nbsp;</td>
  <td width="43%" align="center" style="border-style: solid; border-
width: 1">
    Τηλ. Κέντρο</td>
  <td width="25%" align="center" style="border-style: solid; border-
width: 1">
    2821070881</td>
</tr>
<tr>
  <td width="32%" align="center" style="border-left-style: none;
border-left-width: medium; border-top-style: none; border-top-width:
medium; border-bottom-style: none; border-bottom-width:
medium">&nbsp;</td>
  <td width="43%" align="center" style="border-style: solid; border-
width: 1">
    Εξυπηρέτηση Πελατών</td>
  <td width="25%" align="center" style="border-style: solid; border-
width: 1">
    2821088884-5</td>
</tr>
<tr>
  <td width="32%" align="center" style="border-left-style: none;
border-left-width: medium; border-top-style: none; border-top-width:
```

```
medium; border-bottom-style: none; border-bottom-width:
medium">&nbsp;</td>
  <td width="43%" align="center" style="border-style: solid; border-
width: 1">
    Βλάβες</td>
  <td width="25%" align="center" style="border-style: solid; border-
width: 1">
    125</td>
</tr>
<tr>
  <td width="32%" align="center" style="border-left-style: none;
border-left-width: medium; border-top-style: none; border-top-width:
medium; border-bottom-style: none; border-bottom-width:
medium">&nbsp;</td>
  <td width="43%" align="center" style="border-style: solid; border-
width: 1">
    Διευθυντής</td>
  <td width="25%" align="center" style="border-style: solid; border-
width: 1">
    2821072670</td>
</tr>
<tr>
  <td width="32%" align="center" style="border-left-style: none;
border-left-width: medium; border-top-style: none; border-top-width:
medium; border-bottom-style: none; border-bottom-width: medium">
    Τηλέφωνα:</td>
  <td width="43%" align="center" style="border-style: solid; border-
width: 1">
    Τεχνικός Τομέας</td>
  <td width="25%" align="center" style="border-style: solid; border-
width: 1">
    2821096962</td>
</tr>
<tr>
  <td width="32%" align="center" style="border-left-style: none;
border-left-width: medium; border-top-style: none; border-top-width:
medium; border-bottom-style: none; border-bottom-width:
medium">&nbsp;</td>
  <td width="43%" align="center" style="border-style: solid; border-
width: 1">
    Τομέας Ηλεκτροδότησης και Καταναλωτών</td>
  <td width="25%" align="center" style="border-style: solid; border-
width: 1">
```

28210	9	3429
Τομέας Διοικητικού		
2821091171		
Υποτομέας Εκμετάλλευσης		
2821095960		
FAX		
2821097152		
 		

<td width="43%" align="center" style="border-left-style: none; border-left-width: medium; border-right-style: none; border-right-width: medium"> </td>

<td width="25%" align="center" style="border-left-style: none; border-left-width: medium; border-right-style: none; border-right-width: medium"> </td>

</tr>

<tr>

<td width="32%" align="center" style="border-left-style: none; border-left-width: medium; border-top-style: none; border-top-width: medium; border-bottom-style: none; border-bottom-width: medium"> </td>

<td width="43%" align="center" style="border-style: solid; border-width: 1">

Γραμματεία Πρωτόκολλο:</td>

<td width="25%" align="center" style="border-style: solid; border-width: 1">

grammatia@deicha.gr</td>

</tr>

<tr>

<td width="32%" align="center" style="border-left-style: none; border-left-width: medium; border-top-style: none; border-top-width: medium; border-bottom-style: none; border-bottom-width: medium"> </td>

<td width="43%" align="center" style="border-style: solid; border-width: 1">

Διευθυντής:</td>

<td width="25%" align="center" style="border-style: solid; border-width: 1">

manager@deicha.gr</td>

</tr>

<tr>

<td width="32%" align="center" style="border-left-style: none; border-left-width: medium; border-top-style: none; border-top-width: medium; border-bottom-style: none; border-bottom-width: medium"> </td>

<td width="43%" align="center" style="border-style: solid; border-width: 1">

Τεχνικός Τομέας:</td>

<td width="25%" align="center" style="border-style: solid; border-width: 1">

```
<a href="mailto:tt@deicha.gr">tt@deicha.gr</a></td>
</tr>
<tr>
  <td width="32%" align="center" style="border-left-style: none;
border-left-width: medium; border-top-style: none; border-top-width:
medium; border-bottom-style: none; border-bottom-width: medium">
  <span lang="en-us">e-mail:</span></td>
  <td width="43%" align="center" style="border-style: solid; border-
width: 1">
  Τομέας Ηλεκτροδότησης και Καταναλωτών:</td>
  <td width="25%" align="center" style="border-style: solid; border-
width: 1">
  <span lang="en-us"><a
href="mailto:thk@deicha.gr">thk@deicha.gr</a></span></td>
</tr>
<tr>
  <td width="32%" align="center" style="border-left-style: none;
border-left-width: medium; border-top-style: none; border-top-width:
medium; border-bottom-style: none; border-bottom-width:
medium">&nbsp;</td>
  <td width="43%" align="center" style="border-style: solid; border-
width: 1">
  Υποτομέας Εκμετάλλευσης:</td>
  <td width="25%" align="center" style="border-style: solid; border-
width: 1">
  <span lang="en-us"><a
href="mailto:gplok@deicha.gr">gplok@deicha.gr</a></span></td>
</tr>
<tr>
  <td width="32%" align="center" style="border-left-style: none;
border-left-width: medium; border-top-style: none; border-top-width:
medium; border-bottom-style: none; border-bottom-width:
medium">&nbsp;</td>
  <td width="43%" align="center" style="border-style: solid; border-
width: 1">
  <span lang="en-us">Administrator:</span></td>
  <td width="25%" align="center" style="border-style: solid; border-
width: 1">
  <span lang="en-us"><a
href="mailto:gplok@deicha.gr">gplok@deicha.gr</a></span></td>
</tr>
<tr>
```



```
<td width="32%" align="center" style="border-left-style: none;
border-left-width: medium; border-top-style: none; border-top-width:
medium; border-bottom-style: none; border-bottom-width:
medium">&nbsp;</td>
  <td width="43%" align="center" style="border-style: solid; border-
width: 1">
    <span lang="en-us">webmaster:</span></td>
    <td width="25%" align="center" style="border-style: solid; border-
width: 1">
      <span lang="en-us"><a
href="mailto:webmaster@deicha.gr">webmaster@deicha.gr</a></span>
</td>
  </tr>
  <tr>
    <td width="32%" align="center" style="border-style: none; border-
width: medium">&nbsp;</td>
    <td width="43%" align="center" style="border-left-style: none;
border-left-width: medium; border-right-style: none; border-right-width:
medium; border-bottom-style: none; border-bottom-width:
medium">&nbsp;</td>
    <td width="25%" align="center" style="border-left-style: none;
border-left-width: medium; border-right-style: none; border-right-width:
medium; border-bottom-style: none; border-bottom-width:
medium">&nbsp;</td>
  </tr>
  <tr>
    <td width="100%" align="center" style="border-style: none; border-
width: medium" colspan="3">
      <p align="center"><font size="4"><b>ΔΕΗ ΑΕ ΠΡΑΚΤΟΡΕΙΟ
ΚΙΣΣΑΜΟΥ</b></font></td>
    </tr>
  <tr>
    <td width="32%" align="center" style="border-style: none; border-
width: medium">&nbsp;</td>
    <td width="43%" align="center" style="border-left-style: none;
border-left-width: medium; border-right-style: none; border-right-width:
medium; border-top-style: none; border-top-width:
medium">&nbsp;</td>
    <td width="25%" align="center" style="border-left-style: none;
border-left-width: medium; border-right-style: none; border-right-width:
medium; border-top-style: none; border-top-width:
medium">&nbsp;</td>
  </tr>
```

```
<tr>
  <td width="32%" align="center" style="border-left-style: none;
border-left-width: medium; border-top-style: none; border-top-width:
medium; border-bottom-style: none; border-bottom-width: medium">
  Τηλέφωνα:</td>
  <td width="43%" align="center" style="border-style: solid; border-
width: 1">
  Πληροφορίες</td>
  <td width="25%" align="center" style="border-style: solid; border-
width: 1">
  2822022095</td>
</tr>
<tr>
  <td width="32%" align="center" style="border-left-style: none;
border-left-width: medium; border-top-style: none; border-top-width:
medium; border-bottom-style: none; border-bottom-width:
medium">&nbsp;</td>
  <td width="43%" align="center" style="border-style: solid; border-
width: 1">
  Βλάβες</td>
  <td width="25%" align="center" style="border-style: solid; border-
width: 1">
  2822023125</td>
</tr>
<tr>
  <td width="32%" align="center" style="border-left-style: none;
border-left-width: medium; border-top-style: none; border-top-width:
medium; border-bottom-style: none; border-bottom-width:
medium">&nbsp;</td>
  <td width="43%" align="center" style="border-style: solid; border-
width: 1">
  <span lang="en-us">FAX</span></td>
  <td width="25%" align="center" style="border-style: solid; border-
width: 1">
  2822022095</td>
</tr>
<tr>
  <td width="32%" align="center" style="border-style: none; border-
width: medium">&nbsp;</td>
  <td width="43%" align="center" style="border-left-style: none;
border-left-width: medium; border-right-style: none; border-right-width:
medium; border-bottom-style: none; border-bottom-width:
medium">&nbsp;</td>
```

<td width="25%" align="center" style="border-left-style: none; border-left-width: medium; border-right-style: none; border-right-width: medium; border-bottom-style: none; border-bottom-width: medium"> </td>

</tr>

<tr>

<td width="100%" align="center" style="border-style: none; border-width: medium" colspan="3">

<p align="center">ΔΕΗ ΑΕ ΠΡΑΚΤΟΡΕΙΟ
ΒΡΥΣΣΩΝ</td>

</tr>

<tr>

<td width="32%" align="center" style="border-style: none; border-width: medium"> </td>

<td width="43%" align="center" style="border-left-style: none; border-left-width: medium; border-right-style: none; border-right-width: medium; border-top-style: none; border-top-width: medium"> </td>

<td width="25%" align="center" style="border-left-style: none; border-left-width: medium; border-right-style: none; border-right-width: medium; border-top-style: none; border-top-width: medium"> </td>

</tr>

<tr>

<td width="32%" align="center" style="border-left-style: none; border-left-width: medium; border-top-style: none; border-top-width: medium; border-bottom-style: none; border-bottom-width: medium">

Τηλέφωνα:</td>

<td width="43%" align="center" style="border-style: solid; border-width: 1">

Τεχνικός Τομέας</td>

<td width="25%" align="center" style="border-style: solid; border-width: 1">

2825051240</td>

</tr>

<tr>

<td width="32%" align="center" style="border-style: none; border-width: medium"> </td>

<td width="43%" align="center" style="border-left-style: none; border-left-width: medium; border-right-style: none; border-right-width: medium; border-bottom-style: none; border-bottom-width: medium"> </td>

<td width="25%" align="center" style="border-left-style: none; border-left-width: medium; border-right-style: none; border-right-width: medium; border-bottom-style: none; border-bottom-width: medium"> </td>

</tr>

<tr>

<td width="100%" align="center" style="border-style: none; border-width: medium" colspan="3">

<p align="center">ΔΕΗ ΑΕ ΥΠΟΠΡΑΚΤΟΡΕΙΟ ΚΑΝΤΑΝΟΥ</td>

</tr>

<tr>

<td width="32%" align="center" style="border-style: none; border-width: medium"> </td>

<td width="43%" align="center" style="border-left-style: none; border-left-width: medium; border-right-style: none; border-right-width: medium; border-top-style: none; border-top-width: medium"> </td>

<td width="25%" align="center" style="border-left-style: none; border-left-width: medium; border-right-style: none; border-right-width: medium; border-top-style: none; border-top-width: medium"> </td>

</tr>

<tr>

<td width="32%" align="center" style="border-left-style: none; border-left-width: medium; border-top-style: none; border-top-width: medium; border-bottom-style: none; border-bottom-width: medium">

Τηλέφωνα:</td>

<td width="43%" align="center" style="border-style: solid; border-width: 1">

Τεχνικός Τομέας</td>

<td width="25%" align="center" style="border-style: solid; border-width: 1">

2823022207</td>

</tr>

<tr>

<td width="32%" align="center" style="border-left-style: none; border-left-width: medium; border-top-style: none; border-top-width: medium; border-bottom-style: none; border-bottom-width: medium"> </td>

<td width="43%" align="center" style="border-style: solid; border-width: 1">

FAX</td>

```
<td width="25%" align="center" style="border-style: solid; border-
width: 1">
  2823083107</td>
</tr>
<tr>
  <td width="32%" align="center" style="border-style: none; border-
width: medium">&nbsp;</td>
  <td width="43%" align="center" style="border-left-style: none;
border-left-width: medium; border-right-style: none; border-right-width:
medium; border-bottom-style: none; border-bottom-width:
medium">&nbsp;</td>
  <td width="25%" align="center" style="border-left-style: none;
border-left-width: medium; border-right-style: none; border-right-width:
medium; border-bottom-style: none; border-bottom-width:
medium">&nbsp;</td>
</tr>
<tr>
  <td width="100%" align="center" style="border-style: none; border-
width: medium" colspan="3">
  <p align="center"><font size="4"><b>ΔΕΗ ΑΕ ΥΠΟΠΡΑΚΤΟΡΕΙΟ
ΠΑΛΑΙΟΧΩΡΑΣ</b></font></td>
</tr>
<tr>
  <td width="32%" align="center" style="border-style: none; border-
width: medium">&nbsp;</td>
  <td width="43%" align="center" style="border-left-style: none;
border-left-width: medium; border-right-style: none; border-right-width:
medium; border-top-style: none; border-top-width:
medium">&nbsp;</td>
  <td width="25%" align="center" style="border-left-style: none;
border-left-width: medium; border-right-style: none; border-right-width:
medium; border-top-style: none; border-top-width:
medium">&nbsp;</td>
</tr>
<tr>
  <td width="32%" align="center" style="border-left-style: none;
border-left-width: medium; border-top-style: none; border-top-width:
medium; border-bottom-style: none; border-bottom-width: medium">
  Τηλέφωνα:</td>
  <td width="43%" align="center" style="border-style: solid; border-
width: 1">
  Τεχνικός Τομέας</td>
```

<td width="25%" align="center" style="border-style: solid; border-width: 1">

2823041793</td>

</tr>

<tr>

<td width="32%" align="center" style="border-left-style: none; border-left-width: medium; border-top-style: none; border-top-width: medium; border-bottom-style: none; border-bottom-width: medium"> </td>

<td width="43%" align="center" style="border-style: solid; border-width: 1">

FAX</td>

<td width="25%" align="center" style="border-style: solid; border-width: 1">

2823041793</td>

</tr>

<tr>

<td width="32%" align="center" style="border-style: none; border-width: medium"> </td>

<td width="43%" align="center" style="border-left-style: none; border-left-width: medium; border-right-style: none; border-right-width: medium; border-bottom-style: none; border-bottom-width: medium"> </td>

<td width="25%" align="center" style="border-left-style: none; border-left-width: medium; border-right-style: none; border-right-width: medium; border-bottom-style: none; border-bottom-width: medium"> </td>

</tr>

<tr>

<td width="32%" align="center" style="border-style: none; border-width: medium"> </td>

<td width="43%" align="center" style="border-style: none; border-width: medium"> </td>

<td width="25%" align="center" style="border-style: none; border-width: medium"> </td>

</tr>

<tr>

<td width="32%" align="center" style="border-style: none; border-width: medium"> </td>

<td width="43%" align="center" style="border-style: none; border-width: medium"> </td>

<td width="25%" align="center" style="border-style: none; border-width: medium"> </td>

```
</tr>
</table>
<p>&nbsp;</p>
```

```
</body>
```

```
</html>
```

Blabes.htm

```
<html>

<head>
<meta http-equiv="Content-Language" content="el">
<meta name="GENERATOR" content="Microsoft FrontPage 5.0">
<meta name="ProgId" content="FrontPage.Editor.Document">
<meta http-equiv="Content-Type" content="text/html; charset=windows-1253">
<title>Δημόσια Επιχείρηση Ηλεκτρισμού Περιοχή Χανίων - Βλάβες</title>
</head>

<body bgcolor="#C1BFE0">

<p align="center"><u><font color="#000080"><b>ΒΛΑΒΕΣ</b></font></u></p>

<p align="center"><u><font color="#000080">Τηλέφωνα βλαβών</font></u></p>
<p align="center" style="margin-top: 0; margin-bottom: 0">Το τηλέφωνο <font color="#FF0000"><b>125</b></font> μπορεί να κληθεί από όλο το Νομό ή εναλλακτικά το <font color="#FF0000"><b>2821086125</b></font> για κλήση από άλλο Νομό.</p>

<p align="center" style="margin-top: 0; margin-bottom: 0">&nbsp;</p>

<p align="center" style="margin-top: 0; margin-bottom: 0">&nbsp;</p>

<p align="center" style="margin-top: 0; margin-bottom: 0">
<a title="ΚΕΔΔ" target="_blank" href="../Dei_Blabes_1.jpg">
</a></p>

</body>

</html>
```

Genika.htm

```
<html>

<head>
<meta http-equiv="Content-Language" content="el">
<meta name="GENERATOR" content="Microsoft FrontPage 5.0">
<meta name="ProgId" content="FrontPage.Editor.Document">
<meta http-equiv="Content-Type" content="text/html; charset=windows-1253">
<title>Δημόσια Επιχείρηση Ηλεκτρισμού Περιοχή Χανίων - Γενικά</title>
</head>

<body bgcolor="#C1BFE0">

<p align="center"><u><font color="#000080"><b>ΓΕΝΙΚΑ</b></font></u></p>

<p align="left"><font color="#000080">1. <u>Εξυπηρέτηση πελατών από οποιοδήποτε Γραφείο ΔΕΗ.</u></font></p>
<p align="center" style="margin-top: 0; margin-bottom: 0">Ο Πελάτης μπορεί να εξυπηρετηθεί για κάθε υπόθεση του από οποιοδήποτε Γραφείο ΔΕΗ σε όλη την Ελλάδα.</p>

<p align="left"><font color="#000080">2. <u>Απουσία πελάτη (π.χ. στο Εξωτερικό) για μεγάλο χρονικό διάστημα και ως εκ τούτου αδυναμία του να εξοφλήσει τους λογαριασμούς ρεύματος.</u></font></p>
<ul>
<li>
<p align="center">Η εξόφληση μπορεί να γίνει μέσω παγίων Τραπεζικών εντολών.</p>
</li>
<li>
<p align="center">Κατάθεση χρηματικού ποσού από τον πελάτη στη ΔΕΗ, η
```

οποία αναλαμβάνει να συμψηφίζει τους λογαριασμούς ρεύματος του πελάτη, μέχρις ότου συμψηφιστεί το ύψος του ποσού που κατέθεσε.

</body>

</html>

Desmeysi_Xorou.htm

<html>

<head>

<meta http-equiv="Content-Language" content="el">

<meta name="GENERATOR" content="Microsoft FrontPage 5.0">

<meta name="ProgId" content="FrontPage.Editor.Document">

<meta http-equiv="Content-Type" content="text/html; charset=windows-1253">

<title>Δημόσια Επιχείρηση Ηλεκτρισμού Περιοχή Χανίων – Δέσμευση Χώρου Υποσταθμού</title>

</head>

<body bgcolor="#C1BFE0">

<p align="center"><u>ΔΕΣΜΕΥΣΗ ΧΩΡΟΥ ΥΠΟΣΤΑΘΜΟΥ</u></p>

<p align="center" style="margin-top: 0; margin-bottom: 0">Εφόσον η οικοδομή

ξεπερνά σε όγκο τα 2.500 m³

πρέπει να

αποταθεί ο ενδιαφερόμενος στο αντίστοιχο Γραφείο Χώρων

Υποσταθμών της ΔΕΗ,

τηλ. 2821096516.</p>

</body>

</html>

Δεν χορηγείται 2^η παράταση για τον ίδιο λογαριασμό,
καθώς επίσης
και παράταση σε πελάτες που κατ' επανάληψη προβάλλουν σχετικό
αίτημα.</p>

</body>

</html>

Nea_Ilektrodotisi.htm

<html>

<head>

<meta http-equiv="Content-Language" content="el">

<meta name="GENERATOR" content="Microsoft FrontPage 5.0">

<meta name="ProgId" content="FrontPage.Editor.Document">

<meta http-equiv="Content-Type" content="text/html; charset=windows-1253">

<title>Δημόσια Επιχείρηση Ηλεκτρισμού Περιοχή Χανίων – Νέα Ηλεκτροδότηση</title>

</head>

<body bgcolor="#C1BFE0">

<p align="center"><u>NEA
ΗΛΕΚΤΡΟΔΟΤΗΣΗ</u></p>

<p align="left">1. <u>Δικαιολογητικά που
πρέπει να
κατατεθούν υποχρεωτικά για την ηλεκτροδότηση του
πελάτη.</u></p>

<p align="justify" style="margin-top: 0; margin-bottom: 0">Αντίγραφο
Οικοδομικής
Άδειας θεωρημένης σύμφωνα με το Ν. 1512/85 για ηλεκτροδότηση ή το
έντυπο της
Εγκυκλίου 61/85 (αποστέλλονται υπηρεσιακά).</p>

<p align="justify" style="margin-top: 0; margin-bottom: 0">Υπεύθυνη
Δήλωση
Ηλεκτρολόγου - Εγκαταστάτη (Υ.Δ.Ε.) του Ν. 4483/65, με την
Εσωτερική Ηλεκτρική
Εγκατάσταση (Ε.Η.Ε.) του ακινήτου.

Διευκρινήσεις:

Για να ξεκινήσει η διαδικασία της επαύξησης σε πρώτη φάση θα πρέπει να

υποβληθούν τα παραπάνω Νο 1 & 2 δικαιολογητικά.

Τα υπόλοιπα δικαιολογητικά υποβάλλονται κατά την εμπορική τακτοποίηση.

2. Μείωση ισχύος.

Αρχικά χρειάζεται να καταθέσετε Αίτηση και Κατάσταση μηχανημάτων και συσκευών με την ισχύ και το ρεύμα εκκίνησης (σε συνεννόηση με ηλεκτρολόγο) σε οποιοδήποτε Γραφείο ΔΕΗ.

Μετά τον επιτόπιο έλεγχο αρμόδιου συνεργείου μας, θα πρέπει να καταθέσετε τα

υπόλοιπα δικαιολογητικά, να πληρώσετε την συμμετοχή, τυχόν προκαταβολή έναντι

κατανάλωσης ρεύματος και να υπογράψετε Συμβόλαιο

Παροχής Ηλεκτρικού Ρεύματος με τη νέα ισχύ και το νέο τιμολόγιο που θα προκύψει.

δικαιολογητικά που απαιτούνται για μείωση της ισχύος παροχών είναι:

-

`<p align="justify" style="margin-top: 0; margin-bottom: 0">`
`<a title="Αίτηση Μικρών Εργασιών" target="_blank"`
`href="Aitisi_Mikron_Ergasion.jpg">Αίτηση Μικρών`
`Εργασιών.</p>`
``
``

`<p align="justify" style="margin-top: 0; margin-bottom: 0">Κατάσταση`
`μηχανημάτων`
`και συσκευών με την ισχύ και το ρεύμα εκκίνησης, όπου απαιτείται.</p>`
``
``

`<p align="justify" style="margin-top: 0; margin-bottom: 0">Υπεύθυνη`
`Δήλωση`
`Εγκαταστάτη (ΥΔΕ) από ιδιώτη ηλεκτρολόγο`
`<a title="Υ. Δ. Ε. Μπροστά" target="_blank"`
`href="YDE_Front.jpg">Όψη Μπροστά, <a title="Υ. Δ. Ε. Πίσω"`
`target="_blank" href="YDE_Back.jpg">Όψη`
`Πίσω.</p>`
``
``

`<p align="justify" style="margin-top: 0; margin-bottom: 0">Δήλωση για`
`το μέγιστο`
`ρεύμα ζεύξης, όπου απαιτείται (έντυπο ΔΕΗ).</p>`
``
``

`<p align="justify" style="margin-top: 0; margin-bottom: 0">Υπεύθυνη`
`δήλωση του`
`ιδιοκτήτη ότι αποδέχεται την υποβίβαση της παροχής στο ακίνητο`
`του.</p>`
``
``

`<p align="left">3. <u>Διαχωρισμός ηλεκτρικών`
`εγκαταστάσεων χώρων (δηλαδή μέχρι τώρα όλοι οι χώροι`
`ηλεκτροδοτούνται από μια`
`παροχή και ζητείται να ηλεκτροδοτηθεί ο κάθε χώρος με ανεξάρτητη`
`παροχή).</u></p>`

Συμβόλαιο ή Τίτλοι ιδιοκτησίας δεν προβλέπονται από τη νομοθεσία να κατατίθενται

υποχρεωτικά για την ηλεκτροδότηση ακινήτου. **Απαιτούνται** από τη ΔΕΗ

στις περιπτώσεις διαδοχής που υπάρχει χρέος, με σκοπό να διαπιστωθεί αν οφείλει ο νέος καταναλωτής ή όχι. Προς τούτο, ενημερώνεται ο καταναλωτής αν πρέπει να προσκομίσει μαζί με τα άλλα δικαιολογητικά και μισθωτήριο συμβόλαιο ή όχι.

</body>

</html>

λήψη της τελικής ένδειξης και την
υπογραφή της
αιτήσεως.</p>

</body>

</html>

από 2001 και άνω	28,22 € ανά τετράμηνο	42,52 € ανά τετράμηνο
------------------	-----------------------	-----------------------

Ενέργεια :

οι πρώτες 800 kWh	0,06651 €/kWh
οι επόμενες 800 kWh	0,08475 €/kWh
οι επόμενες 400 kWh	0,1402 €/kWh
οι υπόλοιπες kWh	0,13782 €/kWh

Ελάχιστη χρέωση :

```

<table border="1" cellspacing="1" width="100%" id="AutoNumber4">
  <tr>
    <td width="50%">Μονοφασικών παροχών</td>
    <td width="50%">5,44 € ανά τετράμηνο</td>
  </tr>
  <tr>
    <td width="50%">Τριφασικών παροχών</td>
    <td width="50%">10,88 € ανά τετράμηνο</td>
  </tr>
</table>
</center>
</div>
<p align="left" style="margin-bottom: 0">2. <b><u>Τιμολόγιο
Γ1Ν</u></b></p>
<p align="left" style="margin-top: 0; margin-bottom: 0">Τετραμηνιαία
χρέωση</p>
<p align="left" style="margin-top: 0; margin-bottom: 0">&nbsp;</p>
<p align="left" style="margin-top: 0; margin-bottom: 0">2.1. <b>Ωράριο
&quot;κανονικής χρέωσης&quot;</b> : Πάγιο, τιμές ενέργειας, ελάχιστη
χρέωση : όπως στο
τιμολόγιο Γ1.</p>
<p align="left" style="margin-top: 0; margin-bottom: 0">2.1. <b>Ωράριο
&quot;μειωμένης χρέωσης&quot;</b> : </p>
<div align="center">
  <center>
    <table border="1" cellspacing="1" width="100%" id="AutoNumber5">
      <tr>
        <td width="50%">Πάγιο (ανεξάρτητο του ωραρίου &quot;κανονικής
χρέωσης&quot;)</td>
        <td width="50%">3,18 €</td>
      </tr>
      <tr>
        <td width="50%">Ενέργεια</td>
        <td width="50%">0,03901 €</span lang="en-us">kWh</span></td>
      </tr>
      <tr>
        <td width="50%">Ελάχιστη χρέωση</td>
        <td width="50%">Το πάγιο</td>
      </tr>
    </table>
  </center>
</div>
<p align="left" style="margin-top: 0">&nbsp;</p>

```

**ΤΙΜΟΛΟΓΙΑ ΓΕΝΙΚΗΣ
ΧΡΗΣΗΣ**

1. **Τιμολόγιο
Γ21**

Τετραμηνιαία
χρέωση

<div align="center">

<center>

<table border="1" cellspacing="1" width="100%" id="AutoNumber6">

<tr>

<td width="50%">Πάγιο</td>

<td width="50%">4,66 €</td>

</tr>

<tr>

<td width="50%">Ενέργεια : Όλες οι

<td width="50%">0,10718 €kWh</td>

</tr>

<tr>

<td width="50%">Ελάχιστη χρέωση</td>

<td width="50%">Το πάγιο</td>

</tr>

</table>

</center>

</div>

2. **Τιμολόγιο
Γ22**

Μηνιαία
χρέωση

<div align="center">

<center>

<table border="1" cellspacing="1" width="100%" id="AutoNumber7">

<tr>

<td width="50%">Πάγιο</td>

<td width="50%">2,47 €</td>

</tr>

<tr>

<td width="50%">Ισχύς : Χρεωστέα ζήτηση</td>

<td width="50%">1,8530 €kW</td>

</tr>

<tr>

<td width="50%">Ενέργεια : Όλες οι

```

    <td width="50%">0,08643 €</span lang="en-us">kWh</span></td>
</tr>
<tr>
    <td width="50%">Ελάχιστη χρεωστέα ζήτηση</td>
    <td width="50%">18 <span lang="en-us">kW</span></td>
</tr>
<tr>
    <td width="50%">Ελάχιστη χρέωση</td>
    <td width="50%">Το πάγιο<span lang="en-us"> </span>και η ισχύς
των 18
    <span lang="en-us">kW</span> (35,824 €)</td>
</tr>
</table>
</center>
</div>
<p align="left" style="margin-bottom: 0"><span lang="en-us">3</span>.
<b><u>
Τιμολόγιο Γ2<span lang="en-us">3</span></u></b></p>
<p align="left" style="margin-top: 0; margin-bottom: 0">Τετραμηνιαία
χρέωση</p>
<div align="center">
<center>
<table border="1" cellspacing="1" width="100%" id="AutoNumber8">
<tr>
    <td width="50%">Πάγιο</td>
    <td width="50%">15,10 €</td>
</tr>
<tr>
    <td width="50%">Ενέργεια</td>
    <td width="50%">&nbsp;</td>
</tr>
<tr>
    <td width="50%">ωράριο &quot;κανονικής χρέωσης&quot;</td>
    <td width="50%">0,14184 €<span lang="en-us">/kWh</span></td>
</tr>
<tr>
    <td width="50%">ωράριο &quot;μειωμένης χρέωσης&quot;</td>
    <td width="50%">0,<span lang="en-us">04379</span> €<span
lang="en-us">/kWh</span></td>
</tr>
<tr>
    <td width="50%">Ελάχιστη χρέωση<p style="margin-top: 0">όπου
ΣΙ=συμφωνημένη ισχύς σε <span lang="en-us">kVA</span></td>

```

```
<td width="50%"><span lang="en-us">( </span>ΣΙ)<span lang="en-  
us">*1,7615</span>  
€</td>  
</tr>  
</table>  
</center>  
</div>  
<p align="left" style="margin-top: 0">&nbsp;</p>  
  
</body>  
  
</html>
```

Στις περιπτώσεις ελάχιστης χρέωσης εάν αυτή υπερβαίνει τα 1,47 € μηνιαίως ο πελάτης επιβαρύνεται με ΕΡΤ. (π.χ. πελάτης με τριφασική παροχή πληρώνει ΕΡΤ και στην ελάχιστη χρέωση).

10
Διόρθωση ENANTI λογαριασμού μετά από αίτημα του πελάτη

Μπορείτε να απευθυνθείτε στο αρμόδιο γραφείο έχοντας την ένδειξη του μετρητή σας.

11
Ενσωματώσεις ποσών στους λογαριασμούς ρεύματος

-

Ανεξόφλητοι λογαριασμοί ρεύματος.

-

Αναδρομικές χρεώσεις Δ.Τ., Δ.Φ.

-

Προϋποθέτει την ύπαρξη εγγράφου του οικείου Δήμου.

<p align="justify" style="margin-top: 0; margin-bottom: 0">Κοστολογημένες
χρεώσεις.</p>

<p align="justify" style="margin-top: 0; margin-bottom: 0">Μεταφορά
τελικών
λογαριασμών από άλλες παροχές.</p>

<p align="justify" style="margin-top: 0; margin-bottom: 0">Ανατιμολογήσεις
λογαριασμών προηγούμενης χρονικής περιόδου.</p>

<p align="justify" style="margin-top: 0; margin-bottom: 0">Ζημιές από
τρίτους σε
εγκαταστάσεις ΔΕΗ.</p>

<p align="justify" style="margin-top: 0; margin-bottom: 0">Χρέωση
ποσού τήξης
ασφαλειών.</p>

<p align="left">12.
<u>Επίδοση
λογαριασμών ρεύματος από τα ΕΛ.ΤΑ.</u></p>

Prokataboli_Enanti.htm

```
<html xmlns:v="urn:schemas-microsoft-com:vml"
xmlns:o="urn:schemas-microsoft-com:office:office"
xmlns="http://www.w3.org/TR/REC-html40">

<head>
<meta http-equiv="Content-Language" content="el">
<meta name="GENERATOR" content="Microsoft FrontPage 5.0">
<meta name="ProgId" content="FrontPage.Editor.Document">
<meta http-equiv="Content-Type" content="text/html; charset=windows-
1253">

<title>Δημόσια Επιχείρηση Ηλεκτρισμού Περιοχή Χανίων –
Προκαταβολή έναντι κατανάλωσης ρεύματος</title>
<script language="JavaScript" fptype="dynamicoutline">
<!--
function dynOutline() {}
//-->
</script>
<script language="JavaScript1.2" fptype="dynamicoutline"
src="outline.js">
</script>
<script language="JavaScript1.2" fptype="dynamicoutline"
for="document" event="onreadystatechange">
<!--
initOutline()
//-->
</script>
</head>

<body bgcolor="#C1BFE0" onclick="dynOutline()">

<p align="center"><u><font color="#000080"><b>ΠΡΟΚΑΤΑΒΟΛΗ
ENANTI ΚΑΤΑΝΑΛΩΣΗΣ
ΡΕΥΜΑΤΟΣ</b></font></u></p>

<ol>
<li>
```

`<p align="justify" style="margin-top: 0; margin-bottom: 0">Η
προκαταβολή έναντι
κατανάλωσης ρεύματος αναπροσαρμόζεται όταν γίνει διακοπή λόγω
χρέους και το
αρχικό ποσό της είναι μικρότερο από τη μέση αξία ρεύματος του πελάτη
τον
τελευταίο χρόνο.</p>`

``

``

`<p align="justify" style="margin-top: 0; margin-bottom: 0">Η
προκαταβολή έναντι
κατανάλωσης ρεύματος αναπροσαρμόζεται στις περιπτώσεις αλλαγής
τιμολογίου ή
αύξησης της Συμπεφωνημένης Ισχύος (Σ.Ι.).</p>`

``

``

`</body>`

`</html>`

Pinakes.htm

```
<html xmlns:v="urn:schemas-microsoft-com:vml"
xmlns:o="urn:schemas-microsoft-com:office:office"
xmlns="http://www.w3.org/TR/REC-html40">

<head>
<meta http-equiv="Content-Language" content="el">
<meta name="GENERATOR" content="Microsoft FrontPage 5.0">
<meta name="ProgId" content="FrontPage.Editor.Document">
<meta http-equiv="Content-Type" content="text/html; charset=windows-
1253">

<title>Δημόσια Επιχείρηση Ηλεκτρισμού Περιοχή Χανίων - Πίνακες
Συμμετοχών, Προκαταβολών, Τ.Α.Σ.</title>
</head>

<body bgcolor="#C1BFE0">

<p align="center"><u><font color="#000080"><b>ΠΙΝΑΚΕΣ
ΣΥΜΜΕΤΟΧΩΝ, ΠΡΟΚΑΤΑΒΟΛΩΝ, Τ.Α.Σ<span lang="en-
us">.</span></b></font></u></p>

<p align="center"><u><b>Οι παρακάτω τιμές είναι σε Ευρώ (€). Τα
ποσά που αφορούν
συμμετοχή και Τ.Α.Σ. επιβαρύνονται με ΦΠΑ 18%.</b></u></p>

<div align="center">
<center>
<table border="1" cellspacing="1" width="84%" id="AutoNumber1">
<tr>
<td width="103%" align="center" colspan="4"><b><font
size="4">ΟΙΚΙΑΚΗ
ΧΡΗΣΗ</font></b></td>
</tr>
<tr>
<td width="15%" align="center">&nbsp;</td>
<td width="59%" align="center"
colspan="2"><b>ΣΥΜΜΕΤΟΧΗ</b></td>
<td width="26%" align="center"><b>ΠΡΟΚΑΤΑΒΟΛΗ</b></td>
```

```

</tr>
<tr>
  <td width="15%" align="center"><b>ΠΑΡΟΧΗ</b></td>
  <td width="32%" align="center"><b>ΔΙΑΜΕΡΙΣΜΑ Α &
B</b></td>
  <td width="26%" align="center"><b>ΔΙΑΜΕΡΙΣΜΑ Γ</b></td>
  <td width="26%" align="center">&nbsp;</td>
</tr>
<tr>
  <td width="15%" align="center">0.0</td>
  <td width="32%" align="center">234,78</td>
  <td width="26%" align="center">205,43</td>
  <td width="26%" align="center">59,00</td>
</tr>
<tr>
  <td width="15%" align="center">1.0</td>
  <td width="84%" align="center" colspan="3"><b>ΔΕΝ
ΧΟΡΗΓΕΙΤΑΙ ΣΕ ΟΙΚΙΑΚΟΥΣ
ΠΕΛΑΤΕΣ</b></td>
</tr>
<tr>
  <td width="15%" align="center">2.0</td>
  <td width="32%" align="center">719,00</td>
  <td width="26%" align="center">689,65</td>
  <td width="26%" align="center">147,00</td>
</tr>
<tr>
  <td width="15%" align="center">3.0</td>
  <td width="32%" align="center">1352,87</td>
  <td width="26%" align="center">1323,52</td>
  <td width="26%" align="center">205,00</td>
</tr>
</table>
<p style="margin-top: 6; margin-bottom: 5">&nbsp;</p>
<table border="1" cellspacing="1" width="84%" id="AutoNumber2">
  <tr>
    <td width="103%" align="center" colspan="4"><font
size="4"><b>ΓΕΝΙΚΗ</b></font><b><font size="4">
ΧΡΗΣΗ</font></b></td>
  </tr>
  <tr>
    <td width="15%" align="center">&nbsp;</td>

```

ΣΥΜΜΕΤΟΧΗ		
ΠΡΟΚΑΤΑΒΟΛΕΣ		
ΠΑΡΟΧΗ		
ΔΙΑΜΕΡΙΣΜΑ Α &	B	
ΔΙΑΜΕΡΙΣΜΑ Γ		
 		
0.0	234,78	205,43
59,00		
1.0	234,78	205,43
293,00		
2.0	719,00	560,51
440,00		
3.0	1115,18	851,03
440,00		

 	ΤΕΛΟΣ
ΑΡΧΙΚΗΣ ΣΥΝΔΕΣΗΣ (Τ.Α.Σ.)	

ΠΑΡΟΧΗ ΚΟΙΝΟΧΡΗΣΤΩΝ			
	ΠΑΡΟΧΗ	ΔΙΑΜΕΡΙΣΜΑ Α & Β	ΔΙΑΜΕΡΙΣΜΑ Γ
	ΠΡΟΚΑΤΑΒΟΛΗ		
	0.0	0,37	0,15
	59,00		
	1.0	0,67	0,26
	59,00		
	2.0	1,41	0,56
	84,00		
	3.0	2,00	0,79
	117,00		
	4.0	2,93	1,17
	173,00		
	5.0		

```
<td width="26%" align="center">4,70</td>
<td width="20%" align="center">1,88</td>
<td width="25%" align="center">&nbsp;</td>
</tr>
<tr>
<td width="16%" align="center">6.0</td>
<td width="26%" align="center">7,34</td>
<td width="20%" align="center">2,93</td>
<td width="25%" align="center">&nbsp;</td>
</tr>
<tr>
<td width="16%" align="center">7.0</td>
<td width="26%" align="center">11,33</td>
<td width="20%" align="center">4,55</td>
<td width="25%" align="center">&nbsp;</td>
</tr>
</table>
</center>
</div>
```

<p>ΣΗΜΕΙΩΣΗ : Για μονοφασικές παροχές φωτεινών
επιγραφών και εργοταξίων η
προκαταβολή είναι 131,00 €. Για τις τριφασικές παροχές εργοταξίων
ισχύουν οι
τιμές προκαταβολών της ΓΕΝΙΚΗΣ ΧΡΗΣΗΣ.</p>

</body>

</html>

Lesxi_Prostopikou_Computer.htm

```
<html>

<head>
<meta http-equiv="Content-Language" content="el">
<meta name="GENERATOR" content="Microsoft FrontPage 5.0">
<meta name="ProgId" content="FrontPage.Editor.Document">
<meta http-equiv="Content-Type" content="text/html; charset=windows-1253">
<title>Δημόσια Επιχείρηση Ηλεκτρισμού Περιοχή Χανίων – Μαθήματα Κομπιούτερ</title>
</head>

<body bgcolor="#C1BFE0">

<p align="center"><u><font color="#000080"><b>ΜΑΘΗΜΑΤΑ ΚΟΜΠΙΟΥΤΕΡ</b></font></u></p>

<table BORDER CELLSPACING="5" CELLPADDING="7" WIDTH="643" ALIGN="left" HSPACE="12" style="border-collapse: collapse" bordercolor="#111111">
<tr>
<td WIDTH="61" VALIGN="TOP" HEIGHT="59">
<img SRC="Image1.gif" WIDTH="54" HEIGHT="59"><font SIZE="4"> </font></td>
<td WIDTH="533" VALIGN="TOP" HEIGHT="59">
<font FACE="Times New Roman" SIZE="2">
<p style="margin-top: 0; margin-bottom: 0"><b><a NAME="CompanyAddress">
ΕΠΙΜΟΡΦΩΤΙΚΗ ΛΕΣΧΗ ΠΡΟΣΩΠΙΚΟΥ ΔΕΗ ΧΑΝΙΩΝ</a></b></p>
<p style="margin-top: 0; margin-bottom: 0"><a NAME="CompanyAddress">
Υψηλαντών 3</a> – 731-35 Χανιά</p>
<p style="margin-top: 0; margin-bottom: 0"><b>Τηλ.: 2821087999</b>
<font SIZE="2">Fax: 2821097152</font></b></font></td>
</tr>
</table>

<p>&nbsp;</p>
```

ΠΡΟΓΡΑΜΜΑ Η/Υ 2002-2003

--

--

--

--

<u>ΔΕΥΤΕΡΑ</u>

<u>ΤΡΙΤΗ</u>

<u>ΤΕΤΑΡΤΗ</u>

<u>ΠΕΜΠΤΗ</u>

<u>ΠΑΡΑΣΚΕΥΗ</u>

<u>ΣΑΒΒΑΤΟ</u>

--

--

--

--

--

--

--

--

--

--

--

--

--

--

--

<u>6-7</u>

--

--

<u>6-7</u>

--

--

<u>8-9</u>

--

--

--

--

<u>8-9</u>

--

<td WIDTH="134" VALIGN="TOP" HEIGHT="21"
align="center"><u>
<p ALIGN="CENTER">9-10</u></td>
</tr>
<tr>
<td WIDTH="147" VALIGN="MIDDLE" HEIGHT="19"
align="center">

<p ALIGN="CENTER">ANEZAKHΣ NIKOΣ</td>
<td WIDTH="132" VALIGN="MIDDLE" HEIGHT="19"
align="center">

<p ALIGN="CENTER">ΠΑΠΑΔΑΚΗ ΕΥΦΚΛΙΑ</td>
<td WIDTH="132" VALIGN="MIDDLE" HEIGHT="19"
align="center">

<p ALIGN="CENTER">ΑΓΓΕΛΙΟΥΔΑΚΗΣ ΣΤΕΛΙΟΣ</td>
<td WIDTH="73" VALIGN="TOP" HEIGHT="19"
align="center"></td>
<td WIDTH="122" VALIGN="MIDDLE" HEIGHT="19"
align="center">

<p ALIGN="CENTER">ΜΑΝΤΩΝΑΝΑΚΗ ΣΤΕΛΛΑ</td>
<td WIDTH="134" VALIGN="MIDDLE" HEIGHT="19"
align="center">

<p ALIGN="CENTER">ΒΡΟΥΛΑΚΗ ΕΛΕΝΗ</td>
</tr>
<tr>
<td WIDTH="147" VALIGN="MIDDLE" HEIGHT="19"
align="center">

<p ALIGN="CENTER">ΚΑΛΟΓΕΡΟΠΟΥΛΟΥ
ΔΕΣΠΟΙΝΑ</td>
<td WIDTH="132" VALIGN="MIDDLE" HEIGHT="19"
align="center">

<p ALIGN="CENTER">ΚΟΝΤΑΚΗΣ ΑΡΓΥΡΗΣ</td>
<td WIDTH="132" VALIGN="MIDDLE" HEIGHT="19"
align="center">

<p ALIGN="CENTER">ΚΑΛΑΙΤΖΙΔΑΚΗΣ ΝΙΚΟΣ</td>

```
<td WIDTH="73" VALIGN="MIDDLE" HEIGHT="19"
align="center"></td>
<td WIDTH="122" VALIGN="MIDDLE" HEIGHT="19"
align="center">
<font FACE="Times New Roman" SIZE="1">
<p ALIGN="CENTER">ΦΑΝΟΥ ΕΥΑ</font></td>
<td WIDTH="134" VALIGN="MIDDLE" HEIGHT="19"
align="center">
<font FACE="Times New Roman" SIZE="1">
<p ALIGN="CENTER">ΒΡΟΥΛΑΚΗ ΧΡΙΣΤΙΝΑ</font></td>
</tr>
<tr>
<td WIDTH="147" VALIGN="MIDDLE" HEIGHT="19"
align="center">
<font FACE="Times New Roman" SIZE="1">
<p ALIGN="CENTER">ΛΟΥΠΙΑΣΗΣ ΓΙΩΡΓΟΣ</font></td>
<td WIDTH="132" VALIGN="MIDDLE" HEIGHT="19"
align="center">
<font FACE="Times New Roman" SIZE="1">
<p ALIGN="CENTER">ΑΓΓΕΛΑΚΗ ΣΟΦΙΑ</font></td>
<td WIDTH="132" VALIGN="MIDDLE" HEIGHT="19"
align="center">
<font FACE="Times New Roman" SIZE="1">
<p ALIGN="CENTER">ΜΑΝΩΛΑΚΑΚΗ
ΑΝΑΣΤΑΣΙΑ</font></td>
<td WIDTH="73" VALIGN="MIDDLE" HEIGHT="19"
align="center"></td>
<td WIDTH="122" VALIGN="MIDDLE" HEIGHT="19"
align="center">
<font FACE="Times New Roman" SIZE="1">
<p ALIGN="CENTER">ΣΦΥΡΗ ΜΑΡΙΑΝΝΑ</font></td>
<td WIDTH="134" VALIGN="MIDDLE" HEIGHT="19"
align="center">
<font FACE="Times New Roman" SIZE="1">
<p ALIGN="CENTER">ΜΑΡΟΥΛΗΣ ΣΤΕΦΑΝΟΣ</font></td>
</tr>
<tr>
<td WIDTH="147" VALIGN="MIDDLE" HEIGHT="28"
align="center">
<font FACE="Times New Roman" SIZE="1">
<p ALIGN="CENTER">ΖΑΧΑΡΙΟΥΔΑΚΗΣ
ΜΙΧΑΛΗΣ</font></td>
```

```
<td WIDTH="132" VALIGN="MIDDLE" HEIGHT="28"
align="center">
  <font FACE="Times New Roman" SIZE="1">
    <p ALIGN="CENTER">ΝΤΑΓΚΟΥΝΑΚΗΣ ΣΠΥΡΟΣ</p></td>
  <td WIDTH="132" VALIGN="MIDDLE" HEIGHT="28"
align="center">
    <font FACE="Times New Roman" SIZE="1">
    <p ALIGN="CENTER">ΠΑΛΛΗ ΑΘΗΝΑ</p></td>
  <td WIDTH="73" VALIGN="MIDDLE" HEIGHT="28"
align="center"></td>
  <td WIDTH="122" VALIGN="MIDDLE" HEIGHT="28"
align="center">
    <font FACE="Times New Roman" SIZE="1">
    <p ALIGN="CENTER">ΚΙΜΙΩΝΗ ΛΙΤΣΑ</p></td>
  <td WIDTH="134" VALIGN="MIDDLE" HEIGHT="28"
align="center">
    <font FACE="Times New Roman" SIZE="1">
    <p ALIGN="CENTER">ΣΤΑΥΡΟΥΛΑΚΗΣ ΓΙΩΡΓΟΣ</p></td>
</tr>
<tr>
  <td WIDTH="147" VALIGN="MIDDLE" HEIGHT="19"
align="center">
    <font FACE="Times New Roman" SIZE="1">
    <p ALIGN="CENTER">ΚΩΝΣΤΑΝΤΟΥΛΑΚΗΣ
    ΒΑΓΓ.</p></td>
  <td WIDTH="132" VALIGN="MIDDLE" HEIGHT="19"
align="center">
    <font FACE="Times New Roman" SIZE="1">
    <p ALIGN="CENTER">ΝΤΑΓΚΟΥΝΑΚΗΣ ΓΙΩΡΓΟΣ</p></td>
  <td WIDTH="132" VALIGN="MIDDLE" HEIGHT="19"
align="center">
    <font FACE="Times New Roman" SIZE="1">
    <p ALIGN="CENTER">ΦΩΚΑΣ ΚΩΣΤΑΣ</p></td>
  <td WIDTH="73" VALIGN="MIDDLE" HEIGHT="19"
align="center"></td>
  <td WIDTH="122" VALIGN="MIDDLE" HEIGHT="19"
align="center">
    <font FACE="Times New Roman" SIZE="1">
    <p ALIGN="CENTER">ΓΚΟΥΒΑΣ ΚΩΣΤΑΣ</p></td>
  <td WIDTH="134" VALIGN="MIDDLE" HEIGHT="19"
align="center">
    <font FACE="Times New Roman" SIZE="1">
    <p ALIGN="CENTER">ΚΑΛΑΤΖΑΚΗ ΝΑΤΑΣΑ</p></td>
```

```
</tr>
<tr>
  <td WIDTH="147" VALIGN="MIDDLE" HEIGHT="19"
align="center">
  <font FACE="Times New Roman" SIZE="1">
  <p ALIGN="CENTER">ΑΝΔΡΕΑΔΑΚΗΣ
ΑΠΟΣΤΟΛΗΣ</font></td>
  <td WIDTH="132" VALIGN="MIDDLE" HEIGHT="19"
align="center">
  <font FACE="Times New Roman" SIZE="1">
  <p ALIGN="CENTER">ΜΠΟΛΙΩΤΗ ΙΩΑΝΝΑ</font></td>
  <td WIDTH="132" VALIGN="MIDDLE" HEIGHT="19"
align="center"></td>
  <td WIDTH="73" VALIGN="MIDDLE" HEIGHT="19"
align="center"></td>
  <td WIDTH="122" VALIGN="MIDDLE" HEIGHT="19"
align="center">
  <font FACE="Times New Roman" SIZE="1">
  <p ALIGN="CENTER">ΜΠΟΛΩΤΗ ΡΟΥΛΑ</font></td>
  <td WIDTH="134" VALIGN="MIDDLE" HEIGHT="19"
align="center">
  <font FACE="Times New Roman" SIZE="1">
  <p ALIGN="CENTER">ΑΥΓΟΥΛΑΣ ΓΙΩΡΓΟΣ</font></td>
</tr>
<tr>
  <td WIDTH="147" VALIGN="TOP" HEIGHT="21" align="center">
  <font FACE="Times New Roman" SIZE="1">
  <p ALIGN="CENTER">ΚΟΝΤΑΚΗΣ ΜΑΡΚΟΣ</font></td>
  <td WIDTH="132" VALIGN="MIDDLE" HEIGHT="21"
align="center">
  <font FACE="Times New Roman" SIZE="1">
  <p ALIGN="CENTER">ΔΕΡΜΙΤΖΑΚΗ ΚΑΤΕΡΙΝΑ</font></td>
  <td WIDTH="132" VALIGN="MIDDLE" HEIGHT="21"
align="center"></td>
  <td WIDTH="73" VALIGN="MIDDLE" HEIGHT="21"
align="center"></td>
  <td WIDTH="122" VALIGN="MIDDLE" HEIGHT="21"
align="center">
  <font FACE="Times New Roman" SIZE="1">
  <p ALIGN="CENTER">ΒΕΡΝΑΔΑΚΗ ΜΑΡΙΑ</font></td>
  <td WIDTH="134" VALIGN="MIDDLE" HEIGHT="21"
align="center">
  <font FACE="Times New Roman" SIZE="1">
```

```
<p ALIGN="CENTER">ΑΥΓΟΥΛΑΣ ΑΡΗΣ</font></td>
</tr>
<tr>
<td WIDTH="147" VALIGN="TOP" HEIGHT="19" align="center">
<font FACE="Times New Roman" SIZE="1">
<p ALIGN="CENTER">ΦΟΒΑΚΗ ΕΛΕΝΗ</font></td>
<td WIDTH="132" VALIGN="MIDDLE" HEIGHT="19"
align="center">
<font FACE="Times New Roman" SIZE="1">
<p ALIGN="CENTER">ΦΡΑΔΕΛΟΣ ΓΙΩΡΓΟΣ</font></td>
<td WIDTH="132" VALIGN="MIDDLE" HEIGHT="19"
align="center"></td>
<td WIDTH="73" VALIGN="MIDDLE" HEIGHT="19"
align="center"></td>
<td WIDTH="122" VALIGN="MIDDLE" HEIGHT="19"
align="center"></td>
<td WIDTH="134" VALIGN="MIDDLE" HEIGHT="19"
align="center">
<font FACE="Times New Roman" SIZE="1">
<p ALIGN="CENTER">ΤΖΑΝΑΚΗΣ ΜΠΑΜΠΗΣ</font></td>
</tr>
<tr>
<td WIDTH="147" VALIGN="TOP" HEIGHT="19"
align="center"></td>
<td WIDTH="132" VALIGN="MIDDLE" HEIGHT="19"
align="center">
<font FACE="Times New Roman" SIZE="1">
<p ALIGN="CENTER">ΧΑΙΠΕΚΑΚΗ ΜΑΡΙΑ</font></td>
<td WIDTH="132" VALIGN="MIDDLE" HEIGHT="19"
align="center"></td>
<td WIDTH="73" VALIGN="MIDDLE" HEIGHT="19"
align="center"></td>
<td WIDTH="122" VALIGN="MIDDLE" HEIGHT="19"
align="center"></td>
<td WIDTH="134" VALIGN="TOP" HEIGHT="19"
align="center"><u><b>
<p ALIGN="CENTER">10-11</b></u></td>
</tr>
<tr>
<td WIDTH="147" VALIGN="TOP" HEIGHT="21"
align="center"></td>
<td WIDTH="132" VALIGN="MIDDLE" HEIGHT="21"
align="center">
```

<p align="center"> <u> <p ALIGN="CENTER">ΚΑΡΤΣΩΝΑΚΗΣ ΔΗΜΗΤΡΗΣ</u></td> </p>	
<p align="center"> <td WIDTH="132" VALIGN="TOP" HEIGHT="21" align="center"></td> </p>	
<p align="center"> <td WIDTH="73" VALIGN="TOP" HEIGHT="21" align="center"></td> </p>	
<p align="center"> <td WIDTH="122" VALIGN="TOP" HEIGHT="21" align="center"></td> </p>	
<p align="center"> <td WIDTH="134" VALIGN="MIDDLE" HEIGHT="21" align="center"> </p>	
<p align="center"> <p ALIGN="CENTER">ΦΡΥΔΑΚΗ ΙΩΑΝΝΑ</td> </p>	
<p align="center"> </tr> <tr> </p>	
<p align="center"> <td WIDTH="147" VALIGN="TOP" HEIGHT="19" align="center"><u> </p>	
<p align="center"> <p ALIGN="CENTER">7-8</u></td> </p>	
<p align="center"> <td WIDTH="132" VALIGN="TOP" HEIGHT="19" align="center"> </p>	
<p align="center"> <p ALIGN="CENTER">7-8</td> </p>	
<p align="center"> <td WIDTH="132" VALIGN="TOP" HEIGHT="19" align="center"></td> </p>	
<p align="center"> <td WIDTH="73" VALIGN="TOP" HEIGHT="19" align="center"></td> </p>	
<p align="center"> <td WIDTH="122" VALIGN="MIDDLE" HEIGHT="19" align="center"></td> </p>	
<p align="center"> <td WIDTH="134" VALIGN="MIDDLE" HEIGHT="19" align="center"> </p>	
<p align="center"> <p ALIGN="CENTER">ΠΑΠΑΔΑΚΗ ΜΑΡΙΑ</td> </p>	
<p align="center"> </tr> <tr> </p>	
<p align="center"> <td WIDTH="147" VALIGN="TOP" HEIGHT="19" align="center"> </p>	
<p align="center"> <p ALIGN="CENTER">ΜΠΟΛΩΤΗΣ ΤΑΣΟΣ</td> </p>	
<p align="center"> <td WIDTH="132" VALIGN="MIDDLE" HEIGHT="19" align="center"> </p>	
<p align="center"> <p ALIGN="CENTER">ΓΛΥΜΙΔΑΚΗ ΕΥΤΥΧΙΑ</td> </p>	
<p align="center"> <td WIDTH="132" VALIGN="TOP" HEIGHT="19" align="center"></td> </p>	

```
<td WIDTH="73" VALIGN="TOP" HEIGHT="19"
align="center"></td>
<td WIDTH="122" VALIGN="MIDDLE" HEIGHT="19"
align="center"></td>
<td WIDTH="134" VALIGN="MIDDLE" HEIGHT="19"
align="center">
<font FACE="Times New Roman" SIZE="1">
<p ALIGN="CENTER">ANEZAKHΣ NIKOΣ</font></td>
</tr>
<tr>
<td WIDTH="147" VALIGN="TOP" HEIGHT="19" align="center">
<font FACE="Times New Roman" SIZE="1">
<p ALIGN="CENTER">ΓΚΟΥΒΑΣ ΚΩΣΤΑΣ</font></td>
<td WIDTH="132" VALIGN="MIDDLE" HEIGHT="19"
align="center">
<font FACE="Times New Roman" SIZE="1">
<p ALIGN="CENTER">ΚΑΝΘΑΛΙΕΡΑΚΗ ΧΡΥΣΗ</font></td>
<td WIDTH="132" VALIGN="TOP" HEIGHT="19"
align="center"></td>
<td WIDTH="73" VALIGN="TOP" HEIGHT="19"
align="center"></td>
<td WIDTH="122" VALIGN="MIDDLE" HEIGHT="19"
align="center"></td>
<td WIDTH="134" VALIGN="MIDDLE" HEIGHT="19"
align="center">
<font FACE="Times New Roman" SIZE="1">
<p ALIGN="CENTER">ΔΕΡΜΙΤΖΑΚΗ ΣΤΑΥΡΟΥΛΑ</font></td>
</tr>
<tr>
<td WIDTH="147" VALIGN="TOP" HEIGHT="21" align="center">
<font FACE="Times New Roman" SIZE="1">
<p ALIGN="CENTER">ΜΠΟΛΑΝΑΚΗΣ ΜΙΧΑΛΗΣ</font></td>
<td WIDTH="132" VALIGN="MIDDLE" HEIGHT="21"
align="center">
<font FACE="Times New Roman" SIZE="1">
<p ALIGN="CENTER">ΒΟΥΡΑΚΗ ΜΑΡΙΑ</font></td>
<td WIDTH="132" VALIGN="TOP" HEIGHT="21"
align="center"></td>
<td WIDTH="73" VALIGN="TOP" HEIGHT="21"
align="center"></td>
<td WIDTH="122" VALIGN="MIDDLE" HEIGHT="21"
align="center"></td>
```

```
<td WIDTH="134" VALIGN="MIDDLE" HEIGHT="21"
align="center">
  <font FACE="Times New Roman" SIZE="1">
    <p ALIGN="CENTER">ΔΕΡΜΙΤΖΑΚΗ ΡΩΞΑΝΗ</font></td>
</tr>
<tr>
  <td WIDTH="147" VALIGN="TOP" HEIGHT="19" align="center">
    <font FACE="Times New Roman" SIZE="1">
      <p ALIGN="CENTER">ΚΑΤΕΡΙΝΑΚΗΣ ΜΑΝΩΛΗΣ</font></td>
    <td WIDTH="132" VALIGN="MIDDLE" HEIGHT="19"
align="center">
      <font FACE="Times New Roman" SIZE="1">
        <p ALIGN="CENTER">ΚΑΛΑΤΖΑΚΗ ΙΟΥΛΙΑ</font></td>
    <td WIDTH="132" VALIGN="TOP" HEIGHT="19"
align="center"></td>
    <td WIDTH="73" VALIGN="TOP" HEIGHT="19"
align="center"></td>
    <td WIDTH="122" VALIGN="MIDDLE" HEIGHT="19"
align="center"></td>
    <td WIDTH="134" VALIGN="MIDDLE" HEIGHT="19"
align="center">
      <font FACE="Times New Roman" SIZE="1">
        <p ALIGN="CENTER">ΠΑΠΑΔΑΚΗ ΑΘΗΝΑ</font></td>
</tr>
<tr>
  <td WIDTH="147" VALIGN="TOP" HEIGHT="22" align="center">
    <font FACE="Times New Roman" SIZE="1">
      <p ALIGN="CENTER">ΠΑΠΑΔΑΚΗΣ </font></td>
    <td WIDTH="132" VALIGN="MIDDLE" HEIGHT="22"
align="center">
      <font FACE="Times New Roman" SIZE="1">
        <p ALIGN="CENTER">ΜΑΡΟΥΛΗ</font></td>
    <td WIDTH="132" VALIGN="TOP" HEIGHT="22"
align="center"></td>
    <td WIDTH="73" VALIGN="TOP" HEIGHT="22"
align="center"></td>
    <td WIDTH="122" VALIGN="MIDDLE" HEIGHT="22"
align="center"></td>
    <td WIDTH="134" VALIGN="MIDDLE" HEIGHT="22"
align="center">
      <font FACE="Times New Roman" SIZE="1">
        <p ALIGN="CENTER">ΚΟΝΤΑΚΗΣ ΝΙΚΟΣ</font></td>
</tr>
```

```
<tr>
  <td WIDTH="147" VALIGN="TOP" HEIGHT="21"
align="center"></td>
  <td WIDTH="132" VALIGN="MIDDLE" HEIGHT="21"
align="center">
  <font FACE="Times New Roman" SIZE="1">
  <p ALIGN="CENTER">ΛΕΦΑΚΗ ΜΑΡΙΑ</font></td>
  <td WIDTH="132" VALIGN="TOP" HEIGHT="21"
align="center"></td>
  <td WIDTH="73" VALIGN="TOP" HEIGHT="21"
align="center"></td>
  <td WIDTH="122" VALIGN="MIDDLE" HEIGHT="21"
align="center"></td>
  <td WIDTH="134" VALIGN="MIDDLE" HEIGHT="21"
align="center">
  <font FACE="Times New Roman" SIZE="1">
  <p ALIGN="CENTER">ΚΟΝΤΑΚΗΣ ΣΟΦΟΚΛΗΣ</font></td>
</tr>
<tr>
  <td WIDTH="147" VALIGN="TOP" HEIGHT="19"
align="center"></td>
  <td WIDTH="132" VALIGN="MIDDLE" HEIGHT="19"
align="center">
  <font FACE="Times New Roman" SIZE="1">
  <p ALIGN="CENTER">ΜΑΝΩΛΙΤΣΑΚΗ ΕΥΑ</font></td>
  <td WIDTH="132" VALIGN="TOP" HEIGHT="19"
align="center"></td>
  <td WIDTH="73" VALIGN="TOP" HEIGHT="19"
align="center"></td>
  <td WIDTH="122" VALIGN="MIDDLE" HEIGHT="19"
align="center"></td>
  <td WIDTH="134" VALIGN="MIDDLE" HEIGHT="19"
align="center">
  <font FACE="Times New Roman" SIZE="1">
  <p ALIGN="CENTER">ΜΠΟΛΑΚΗ ΑΡΧΟΝΤΙΑ</font></td>
</tr>
<tr>
  <td WIDTH="147" VALIGN="TOP" HEIGHT="19"
align="center"></td>
  <td WIDTH="132" VALIGN="MIDDLE" HEIGHT="19"
align="center">
  <font FACE="Times New Roman" SIZE="1">
  <p ALIGN="CENTER">ΠΡΩΤΟΠΑΠΑΔΑΚΗ ΕΛΕΝΗ</font></td>
```



```

    <td WIDTH="132" VALIGN="TOP" HEIGHT="19"
align="center"></td>
    <td WIDTH="73" VALIGN="TOP" HEIGHT="19"
align="center"></td>
    <td WIDTH="122" VALIGN="MIDDLE" HEIGHT="19"
align="center"></td>
    <td WIDTH="134" VALIGN="MIDDLE" HEIGHT="19"
align="center"></td>
</tr>
<tr>
    <td WIDTH="147" VALIGN="TOP" HEIGHT="22"
align="center"></td>
    <td WIDTH="132" VALIGN="MIDDLE" HEIGHT="22"
align="center"></td>
    <td WIDTH="132" VALIGN="TOP" HEIGHT="22"
align="center"></td>
    <td WIDTH="73" VALIGN="TOP" HEIGHT="22"
align="center"></td>
    <td WIDTH="122" VALIGN="TOP" HEIGHT="22"
align="center"></td>
    <td WIDTH="134" VALIGN="TOP" HEIGHT="22"
align="center"><u><b>
    <p ALIGN="CENTER">11-12</b></u></td>
</tr>
<tr>
    <td WIDTH="147" VALIGN="TOP" HEIGHT="19"
align="center"></td>
    <td WIDTH="132" VALIGN="TOP" HEIGHT="19"
align="center"></td>
    <td WIDTH="132" VALIGN="TOP" HEIGHT="19"
align="center"></td>
    <td WIDTH="73" VALIGN="TOP" HEIGHT="19"
align="center"></td>
    <td WIDTH="122" VALIGN="TOP" HEIGHT="19"
align="center"></td>
    <td WIDTH="134" VALIGN="MIDDLE" HEIGHT="19"
align="center">
    <font FACE="Times New Roman" SIZE="1">
    <p ALIGN="CENTER">ΜΑΡΑΓΚΟΥΔΑΚΗ ΝΙΚΗ</font></td>
</tr>
<tr>
    <td WIDTH="147" VALIGN="TOP" HEIGHT="19"
align="center"></td>

```

```
<td WIDTH="132" VALIGN="TOP" HEIGHT="19"
align="center"></td>
<td WIDTH="132" VALIGN="TOP" HEIGHT="19"
align="center"></td>
<td WIDTH="73" VALIGN="TOP" HEIGHT="19"
align="center"></td>
<td WIDTH="122" VALIGN="MIDDLE" HEIGHT="19"
align="center"></td>
<td WIDTH="134" VALIGN="MIDDLE" HEIGHT="19"
align="center">
<font FACE="Times New Roman" SIZE="1">
<p ALIGN="CENTER">ΖΑΧΑΡΙΟΥΔΑΚΗΣ
ΑΝΤΩΝΗΣ</font></td>
</tr>
<tr>
<td WIDTH="147" VALIGN="TOP" HEIGHT="19"
align="center"></td>
<td WIDTH="132" VALIGN="TOP" HEIGHT="19"
align="center"></td>
<td WIDTH="132" VALIGN="TOP" HEIGHT="19"
align="center"></td>
<td WIDTH="73" VALIGN="TOP" HEIGHT="19"
align="center"></td>
<td WIDTH="122" VALIGN="MIDDLE" HEIGHT="19"
align="center"></td>
<td WIDTH="134" VALIGN="MIDDLE" HEIGHT="19"
align="center">
<font FACE="Times New Roman" SIZE="1">
<p ALIGN="CENTER">ΚΑΝΤΑΣΗΣ ΜΙΧΑΛΗΣ</font></td>
</tr>
<tr>
<td WIDTH="535" VALIGN="TOP" COLSPAN="4" HEIGHT="21"
align="center">
<font FACE="Times New Roman" SIZE="4"><u><b>
<p ALIGN="CENTER">ΤΑ ΜΑΘΗΜΑΤΑ ΑΡΧΙΖΟΥΝ ΤΗΝ
ΔΕΥΤΕΡΑ 4/11/02 </b></u></font>
</td>
<td WIDTH="122" VALIGN="MIDDLE" HEIGHT="21"
align="center"></td>
<td WIDTH="134" VALIGN="MIDDLE" HEIGHT="21"
align="center">
<font FACE="Times New Roman" SIZE="1">
<p ALIGN="CENTER">ΑΓΓΕΛΑΚΗΣ ΓΙΩΡΓΟΣ</font></td>
```

```
</tr>
<tr>
  <td WIDTH="147" VALIGN="TOP" HEIGHT="19"
align="center"></td>
  <td WIDTH="132" VALIGN="TOP" HEIGHT="19"
align="center"></td>
  <td WIDTH="132" VALIGN="TOP" HEIGHT="19"
align="center"></td>
  <td WIDTH="73" VALIGN="TOP" HEIGHT="19"
align="center"></td>
  <td WIDTH="122" VALIGN="MIDDLE" HEIGHT="19"
align="center"></td>
  <td WIDTH="134" VALIGN="MIDDLE" HEIGHT="19"
align="center">
  <font FACE="Times New Roman" SIZE="1">
  <p ALIGN="CENTER">ΑΤΣΑΛΑΚΗΣ ΑΝΤΩΝΗΣ</font></td>
</tr>
<tr>
  <td WIDTH="147" VALIGN="TOP" HEIGHT="19"
align="center"></td>
  <td WIDTH="132" VALIGN="TOP" HEIGHT="19"
align="center"></td>
  <td WIDTH="132" VALIGN="TOP" HEIGHT="19"
align="center"></td>
  <td WIDTH="73" VALIGN="TOP" HEIGHT="19"
align="center"></td>
  <td WIDTH="122" VALIGN="MIDDLE" HEIGHT="19"
align="center"></td>
  <td WIDTH="134" VALIGN="MIDDLE" HEIGHT="19"
align="center">
  <font FACE="Times New Roman" SIZE="1">
  <p ALIGN="CENTER">ΣΑΠΙΚΑΚΗΣ ΓΙΩΡΓΟΣ</font></td>
</tr>
<tr>
  <td WIDTH="147" VALIGN="TOP" HEIGHT="21"
align="center"></td>
  <td WIDTH="132" VALIGN="TOP" HEIGHT="21"
align="center"></td>
  <td WIDTH="132" VALIGN="TOP" HEIGHT="21"
align="center"></td>
  <td WIDTH="73" VALIGN="TOP" HEIGHT="21"
align="center"></td>
```

```
<td WIDTH="122" VALIGN="MIDDLE" HEIGHT="21"
align="center"></td>
<td WIDTH="134" VALIGN="MIDDLE" HEIGHT="21"
align="center">
<font FACE="Times New Roman" SIZE="1">
<p ALIGN="CENTER">ΣΤΑΥΡΟΥΛΑΚΗΣ ΝΙΚΟΣ</font></td>
</tr>
<tr>
<td WIDTH="147" VALIGN="TOP" HEIGHT="19"
align="center"></td>
<td WIDTH="132" VALIGN="TOP" HEIGHT="19"
align="center"></td>
<td WIDTH="132" VALIGN="TOP" HEIGHT="19"
align="center"></td>
<td WIDTH="73" VALIGN="TOP" HEIGHT="19"
align="center"></td>
<td WIDTH="122" VALIGN="MIDDLE" HEIGHT="19"
align="center"></td>
<td WIDTH="134" VALIGN="MIDDLE" HEIGHT="19"
align="center"></td>
</tr>
</table>
<p ALIGN="CENTER"></p>

<p>&nbsp;</p>

</body>

</html>
```

Lesxi_Prosopikou_Dioikitiko.htm

```
<html>

<head>
<meta http-equiv="Content-Language" content="el">
<meta name="GENERATOR" content="Microsoft FrontPage 5.0">
<meta name="ProgId" content="FrontPage.Editor.Document">
<meta http-equiv="Content-Type" content="text/html; charset=windows-1253">
<title>Δημόσια Επιχείρηση Ηλεκτρισμού Περιοχή Χανίων – Διοικητικό Συμβούλιο</title>
</head>

<body bgcolor="#C1BFE0">

<p align="center"><u><b><font color="#000080">ΔΙΟΙΚΗΤΙΚΟ ΣΥΜΒΟΥΛΙΟ</font></b></u></p>

<div align="center">
  <center>
    <table border="0" cellspacing="0" width="70%" id="AutoNumber1" style="border-collapse: collapse" bordercolor="#111111" cellpadding="0">
      <tr>
        <td width="52%"><b>Πρόεδρος :</b></td>
        <td width="48%" align="left">Στέλιος Αγγελιουδάκης</td>
      </tr>
      <tr>
        <td width="52%">
          <p align="left" style="margin-bottom: 0"><b>Αντιπρόεδρος :</b></td>
          <td width="48%" align="left">Μανώλης Μανιαδάκης</td>
        </tr>
      <tr>
        <td width="52%"><b>Γενικός Γραμματέας :</b></td>
        <td width="48%" align="left">Γιώργος Πλοκαμάκης</td>
      </tr>
      <tr>
        <td width="52%"><b>Ταμίας :</b></td>
```

```
<td width="48%" align="left">Κώστας Αυγουλάς</td>
</tr>
<tr>
  <td width="52%"><b>Μέλη :</b></td>
  <td width="48%" align="left">Νίκος Καλαϊτζιδάκης</td>
</tr>
<tr>
  <td width="52%">&nbsp;</td>
  <td width="48%" align="left">Μίλτος Κωνσταντουδάκης</td>
</tr>
<tr>
  <td width="52%">&nbsp;</td>
  <td width="48%" align="left">Γιάννης Τορναζάκης</td>
</tr>
<tr>
  <td width="52%"><b>Αντιπρόσωπος συνταξιούχων :</b></td>
  <td width="48%" align="left">&nbsp;</td>
</tr>
</table>
</center>
</div>
<p align="left" style="margin-bottom: 0">&nbsp;</p>

</body>

</html>
```

Lesxi_Prosopikou_Drastiriotites.htm

```
<html>

<head>
<meta http-equiv="Content-Language" content="el">
<meta name="GENERATOR" content="Microsoft FrontPage 5.0">
<meta name="ProgId" content="FrontPage.Editor.Document">
<meta http-equiv="Content-Type" content="text/html; charset=windows-1253">
<title>Δημόσια Επιχείρηση Ηλεκτρισμού Περιοχή Χανίων - Δραστηριότητες</title>
</head>

<body bgcolor="#C1BFE0">

<p align="center"><u><font color="#000080"><b>ΔΡΑΣΤΗΡΙΟΤΗΤΕΣ</b></font></u></p>

<p>&nbsp;</p>
<div align="center">
<center>
<table border="1" cellspacing="1" width="100%" id="AutoNumber1">
<tr>
<td width="33%" align="center"><b>Εκδρομές</b></td>
<td width="33%" align="center"><b>
<a title="Μαθήματα Κομπιούτερ" href="Lesxi_Prosopikou_Computer.htm" style="text-decoration: none">
Μαθήματα Κομπιούτερ</a></b></td>
<td width="34%" align="center"><b>Ψυχαγωγικές
Εκδηλώσεις</b></td>
</tr>
<tr>
<td width="33%" align="center"><b>
<a title="Ποδοσφαιρική Ομάδα" href="Lesxi_Prosopikou_Podosfairo.htm" style="text-decoration: none">Ποδοσφαιρική Ομάδα</a></b></td>
<td width="33%" align="center"><b>Σκακιστική Ομάδα</b></td>
<td width="34%" align="center">&nbsp;</td>
</tr>
</div>
```

```
</table>  
</center>  
</div>
```

```
</body>
```

```
</html>
```

Lesxi_Prosopikou_Podosfairo.htm

<html>

<head>

<meta http-equiv="Content-Language" content="el">

<meta name="GENERATOR" content="Microsoft FrontPage 5.0">

<meta name="ProgId" content="FrontPage.Editor.Document">

<meta http-equiv="Content-Type" content="text/html; charset=windows-1253">

<title>Δημόσια Επιχείρηση Ηλεκτρισμού Περιοχή Χανίων –
Ποδοσφαιρική Ομάδα</title>

</head>

<body bgcolor="#C1BFE0">

<p align="center"><u>ΠΟΔΟΣΦΑΙΡΙΚΗ
ΟΜΑΔΑ</u></p>

<p align="center">

<a title="Ποδοσφαιρική Ομάδα ΔΕΗ Χανίων" target="_blank"
href="podosfairiki_omada.jpg">

</p>

<p align="center">Κάντε κλικ για
μεγέθυνση.</p>

</body>

</html>

7. ΠΑΡΑΡΤΗΜΑ.

Πρωτόκολλο επικοινωνίας

Το αρχικό επικοινωνιακό πρωτόκολλο (σύνολο κανόνων επικοινωνίας) ήταν το NCP (Network Control Protocol) το οποίο όμως αντικαταστάθηκε με το πέρασμα του χρόνου, διότι αποδείχθηκε αργό κι ανασφαλές. Αντικαταστάθηκε λοιπόν από ένα υψηλών προδιαγραφών και μεγαλύτερης πολυπλοκότητας πρωτόκολλο, το γνωστό σήμερα σαν **TCP/IP** (Transmission Control Protocol/Internet Protocol).

Τα πρωτόκολλα είναι προσυμφωνημένες μέθοδοι επικοινωνίας ανάμεσα σε υπολογιστές.

Το πρώτο κομμάτι του, το TCP, φροντίζει για την μετατροπή των μηνυμάτων σε πακέτα στον κόμβο αποστολής αλλά και εκτελεί την αντίθετη μετατροπή στον κόμβο προορισμού. Το δεύτερο μέρος, το IP, αναλαμβάνει τη διευθυνσιοδότηση και δρομολόγηση των μηνυμάτων από τον έναν κόμβο στον άλλο. Αυτή η δρομολόγηση γίνεται μέσω πολλαπλών ετερογενών δικτύων διαφορετικών αρχιτεκτονικών, όπως π.χ NCP, TCP/IP, X.25, IEEE 802.3 (Ethernet) και FDDI (δίκτυα οπτικών ινών).

Σύστημα διευθύνσεων.

Στο τέλος της δεκαετίας του 80 συστάθηκε ένα δίκτυο από τον εθνικό οργανισμό επιστημών των Η.Π.Α, το NSF (National Science Foundation). Το NSFNET επέκτεινε συνεχώς το Internet, παρέχοντάς του καλύτερους υπολογιστές και ταχύτερες γραμμές επικοινωνίας. Σε πολύ μικρό χρονικό διάστημα κι άλλες κρατικές υπηρεσίες και μη των ΗΠΑ, όπως οι NASA, Microsoft, Novell, Xerox, Coca Cola, Borland, και Εθνικό Ινστιτούτο Υγείας, συνδέθηκαν στο δίκτυο.

Το πρόβλημα όμως ήταν το χάος στις συνδέσεις, καθώς οι διευθύνσεις (*IP addresses*) αποστολής και προορισμού αυξάνονταν με γεωμετρική πρόοδο. Έτσι, αποφασίστηκε να διαχωριστούν οι κόμβοι του Internet σε συγκεκριμένες βασικές κατηγορίες. Οι υπολογιστές κατηγοριοποιήθηκαν με βάση τη γεωγραφική τους περιοχή στη γη και τα χαρακτηριστικά τους αυτά προστέθηκαν στις διευθύνσεις των κόμβων (**Domain Naming System** και Domain Name Server). Οι κόμβοι του Internet χαρακτηρίζονται από μία μοναδική ηλεκτρονική διεύθυνση του τύπου <host.domain_name> όπως π.χ physics.auth.gr, www.hol.gr,

www.expert.net.gr, ftp.microsoft.com κλπ. Ο παρακάτω Πίνακας περιέχει μερικά από τα χαρακτηριστικά αυτά μαζί με τη σημασία τους:

ΣΥΝΗΘΙΣΜΕΝΕΣ ΚΑΤΑΛΗΞΕΙΣ ΔΙΕΥΘΥΝΣΕΩΝ ΣΤΟ INTERNET	
Κατάληξη ονόματος	Τί υποδηλώνει
Com	Υπολογιστής μιας εταιρείας(company) ή εμπορικής επιχείρησης (commercial)
Edu	Εκπαιδευτικό (Πανεπιστημιακό συνήθως) Ίδρυμα (educational)
Org	Διάφορες επιχειρήσεις και Οργανισμοί (organizations)
Gov	Κυβερνητικές υπηρεσίες (government)
Net	Πύλες (gateways) και διαχειριστικοί κόμβοι του Internet (network)
Mil	Στρατιωτικές υπηρεσίες (military)
Gr	Ελλάδα
uk	Μ. Βρετανία
de	Γερμανία
au	Αυστραλία

Η υπηρεσία FTP.

Το FTP, που προέρχεται από τα αρχικά των λέξεων File Transfer Protocol (πρωτόκολλο μεταφοράς αρχείων), περιλαμβάνει την μεταφορά αρχείων μεταξύ διασυνδεδεμένων υπολογιστικών συστημάτων. Προκειμένου να μεταφερθεί ένα αρχείο από ένα υπολογιστικό σύστημα σε κάποιο άλλο, δημιουργείται αρχικά μία εικονική σύνδεση. Το πρόγραμμα FTP του υπολογιστή που ξεκινά την διαδικασία μεταφοράς, συνδέεται με τον δεύτερο υπολογιστή μέσω Internet και ακολουθείται κάποια διαδικασία πιστοποίησης. Αναλόγως με τα δικαιώματα του κωδικού χρήστη που θα χρησιμοποιηθεί, το πρόγραμμα FTP αποκτά πρόσβαση ανάγνωσης ή/και εγγραφής σε συγκεκριμένους χώρους του αποθηκευτικού συστήματος του υπολογιστή αποδέκτη. Όταν αποκατασταθεί η σύνδεση, δίνεται η δυνατότητα στο χρήστη να ερευνήσει καταλόγους, και να μεταφέρει αρχεία από και προς τον υπολογιστή αποδέκτη, σύμφωνα πάντα με τα δικαιώματα πρόσβασης που έχει.

Αρχικά η διαδικασία μεταφοράς αρχείων μέσω του δικτύου χαιρετίστηκε από την πανεπιστημιακή κοινότητα. Σύντομα όμως

διαδόθηκε και εκτός των πανεπιστημίων, με τη διάδοση της «ανώνυμης μεταφοράς αρχείων» (anonymous ftp). Δημιουργήθηκαν σε διάφορα σημεία του Internet κόμβοι με συλλογές αρχείων με εξειδικευμένο περιεχόμενο. Στους κόμβους αυτούς λειτουργεί ειδικό λογισμικό που επιτρέπει συνδέσεις FTP με κωδικό χρήστη “anonymous”. Σαν κωδικός εισάγεται η πλήρη ηλεκτρονική διεύθυνση του χρήστη. Έτσι δημιουργήθηκαν ftp κόμβοι που προσφέρουν λογισμικό ελεύθερης χρήσης. Στο Α.Π.Θ. υπάρχει του ftp.auth.gr, καθώς και ο ftp κόμβος της ιατρικής σχολής ftp.med.auth.gr.

WWW (World Wide Web)

Οι έννοιες Internet και WWW χρησιμοποιούνται συχνά από πολλούς ως συνώνυμα. Είναι όμως σημαντικό να θυμόμαστε την διαφορά τους. Το Internet είναι το μέσο, η παγκόσμια σύνδεση μέσω της οποίας μεταδίδονται οι σελίδες του WWW. Το WWW βασίζεται στην συνδεσιμότητα του Internet και προσφέρει στους χρήστες ένα ευέλικτο και ισχυρό κέλυφος εργασίας. Είναι το πιο διαδεδομένο και εξειδικευμένο εργαλείο αναζήτησης και παρουσίασης κάθε είδους πληροφορίας στο Internet. Αναπτύχθηκε στο διάσημο CERN (Κέντρο Πυρηνικών Ερευνών της Γενεύης) και χρησιμοποιήθηκε αρχικά για την ανταλλαγή άρθρων, απόψεων και ερευνητικών εργασιών μεταξύ των φυσικών στοιχειωδών σωματιδίων που εργάζονταν εκεί. Αυτό το ευρωπαϊκό εργαλείο βασίζεται όχι μόνο σε απλό υπερκείμενο (*hypertext*) αλλά διαθέτει και συνδέσμους ανάμεσα σε διαφορετικά κείμενα διασκορπισμένα σε *www servers* σ’ όλον τον πλανήτη! Επιπρόσθετα, εντοπίζει και δεδομένα *multimedia*, δηλ. όχι μόνο κείμενα, αλλά και εικόνες, ήχους και video.

Η μετάβαση από μία WWW σελίδα (όπως επικράτησε να ονομάζονται) σε μία άλλη γίνεται πληκτρολογώντας μία καινούργια διεύθυνση, ή χρησιμοποιώντας μία από τις συνδέσεις που τυχόν περιλαμβάνονται στην σελίδα που έχουμε κατεβάσει από το Internet. Οι συνδέσεις παρουσιάζονται με υπογραμμισμένα (με μπλε χρώμα συνήθως) και όταν το ποντίκι βρεθεί πάνω του μετατρέπεται σε χεράκι. Κάνοντας κλικ πάνω σε μία σύνδεση μεταφερόμαστε σε μία άλλη σελίδα που μπορεί να βρίσκεται στην ίδια διεύθυνση ή έως και σε άλλη ήπειρο. Οι συνδέσεις που έχουμε ήδη χρησιμοποιήσει αλλάζουν συνήθως χρώμα για να μας υποδηλώσουν ότι τις έχουμε επισκεφτεί.

Το εργαλείο με το οποίο κάνουμε προσπέλαση τις WWW σελίδες ονομάζεται πρόγραμμα περιήγησης (*browser*). Αρχικά κυκλοφορούσαν αρκετά προγράμματα περιήγησης αλλά τελικά καθιερώθηκαν δύο: ο Internet Explorer (Microsoft), και ο Netscape Navigator (Netscape).