

**ΤΕΙ ΚΡΗΤΗΣ**  
**Σ.Δ.Ο. - ΤΜΗΜΑ ΛΟΓΙΣΤΙΚΗΣ**



**ΠΤΥΧΙΑΚΗ ΕΡΓΑΣΙΑ**

**ΤΙΤΛΟΣ ΕΡΓΑΣΙΑΣ**

**«ΔΙΑΔΙΚΑΣΙΑ ΕΓΓΡΑΦΩΝ ΣΕ ΔΙΠΛΟΓΡΑΦΙΚΑ ΒΙΒΛΙΑ ΜΕ ΤΗΝ ΒΟΗΘΕΙΑ  
ΛΟΓΙΣΤΙΚΩΝ ΠΡΟΓΡΑΜΜΑΤΩΝ»**



<b><u>ΟΝΟΜΑΤΑ ΦΟΙΤΗΤΩΝ</u></b>	<b><u>Α.Μ</u></b>
ΓΙΩΤΗΣ ΑΝΕΣΤΗΣ	9363
ΙΜΠΡΟ ΣΟΦΙΑ	9134

**ΕΠΙΒΛΕΠΩΝ**  
**ΒΑΣΙΛΑΚΗΣ ΕΜΜΑΝΟΥΗΛ**

ΗΡΑΚΛΕΙΟ  
ΜΑΡΤΙΟΣ 2015

**Αφιερώνεται,**  
Στις οικογένειες μας και σε όλους όσους μας στήριξαν καθ' όλη την διάρκεια των  
σπουδών μας.

## **Ευχαριστίες,**

Η εργασία αυτή αποτελεί την πτυχιακή μας εργασία στα πλαίσια των σπουδών μας στο Τμήμα Λογιστικής και Χρηματοοικονομικής του Α.Τ.Ε.Ι. Ηρακλείου.

Μέσα από τις γραμμές που ακολουθούν θα θέλαμε να εκφράσουμε τις ειλικρινείς μας ευχαριστίες στο εκπαιδευτικό και διοικητικό προσωπικό του Α.Τ.Ε.Ι. Ηρακλείου καθώς και στους συμφοιτητές μας για τις γνώσεις και τις πλούσιες εμπειρίες που αποκομίσαμε τα χρόνια της φοιτητικής μας δραστηριότητας, και ιδιαίτερα τον επιβλέποντα καθηγητή κύριο Βασιλάκη Εμμανουήλ ,ο οποίος ήταν ένας εξαιρετικός καθοδηγητής ,για την άψογη συνεργασία και την πολύτιμή βοήθειά του καθ' όλη τη διάρκεια εκπόνησης της πτυχιακής μας εργασίας. Θα ήταν παράβλεψη μας να μην αναφερθούμε στους συνεργάτες του κ. Βασιλάκη Εμμανουήλ που με την σειρά τους βοήθησαν στην υλοποίηση της πτυχιακής αυτής εργασίας.

Τέλος θα θέλαμε να ευχαριστήσουμε όλους αυτούς που ανήκουν στο φιλικό και οικογενειακό μας περιβάλλον για την ηθική τους συμπαράσταση , την ενθάρρυνση, και οικονομική υποστήριξη που μας προσέφεραν όλα τα χρόνια των σπουδών μας και κατά την διάρκεια της έρευνας και συγγραφής της πτυχιακής αυτής εργασίας.

## ΠΕΡΙΛΗΨΗ

Στο πρώτο κεφάλαιο παρατίθενται θεωρητικά στοιχεία σχετικά με τις Βασικές Έννοιες της επιστήμης των Η/Υ. Γίνεται συνοπτική αναφορά στα πλεονεκτήματα που απορρέουν από τη χρήση συστημάτων μηχανοργάνωσης καθώς και την ιστορική εξέλιξη των υπολογιστών και τις γενιές υπολογιστών.

Στο δεύτερο κεφάλαιο γίνεται αναφορά στα Ελληνικά Λογιστικά Πρότυπα ,στις διατάξεις που εισάγει ο νέος νομός και γενικότερα στην δομή και στο περιεχόμενο των διατάξεων αυτών. Αναφέρονται επίσης οι αλλαγές που πραγματοποιήθηκαν και παρουσιάζονται οδηγίες για την σωστή εφαρμογή των διατάξεων του νομού.

Στο τρίτο κεφάλαιο αναλύεται η σημασία και ο ορισμός ενός λογισμικού λογιστικής ,γίνεται συνοπτική αναφορά στις ενότητες από τις οποίες αποτελείτε ένα λογισμικό λογιστικής ,τις βασικές κατηγορίες όπως προσωπικό λογισμικό , λογισμικό μεσαίας αγοράς και λογισμικό κάθετης αγοράς. Αναφέρεται επίσης ο ρόλος των εφαρμογών ειδικότερα όταν αφορά λήψη αποφάσεων επιλογής λογισμικού. Γίνεται ανάλυση των συστημάτων διαχείρισης επιχειρησιακών πόρων (ERP)και των γενικών χαρακτηριστικών του.

Το τέταρτο κεφάλαιο είναι αφιερωμένο στο διπλογραφικό λογιστικό σύστημα. Αναλύονται οι διάφορες μεταξύ του απλογραφικού και του διπλογραφικού συστήματος. Επίσης και η εφαρμογή του διπλογραφικού συστήματος με λογιστικά βιβλία.

Το πέμπτο κεφάλαιο αναφέρεται στην εξέλιξη του γενικού σχεδίου μηχανογράφησης και στους στόχους της μηχανογράφησης της δημοσίας υπηρεσίας όπως είναι η αύξηση της παραγωγικότητας, εξοικονόμηση προσωπικού κ.α. Επίσης γίνεται αναφορά στο τμήμα μηχανογραφικών υπηρεσιών (Τ.Μ.Υ) και στο Γενικό στρατηγικό σχέδιο μηχανοργάνωσης (Γ.Σ.Σ.Μ.).

Το έκτο και τελευταίο κεφάλαιο της θεωρίας αποτελείται από την μηχανογραφημένη τήρηση βιβλίων και στοιχείων και συγκεκριμένα των βιβλίων Γ' κατηγορίας. Τα βιβλία που τηρούνται με μηχανογραφημένη μέθοδο και ο οδηγός τήρησης βιβλίων. Επίσης γίνεται αναφορά στις ανώνυμες εταιρίες, στον τρόπο ίδρυσης τους ,στην σύναψη καταστατικού ,στην ανάληψη μετοχών και στην αρμόδια αρχή για την έγκριση του καταστατικού της εκάστοτε εταιρείας. Επιπλέον γίνεται αναφορά στην έγκριση και δημοσίευση του καταστατικού.

Το έβδομο κεφάλαιο αποτελεί το πρακτικό μέρος στο οποίο παρουσιάζουμε τις βασικές οδηγίες χειρισμού των εφαρμογών της SOFTONE, ξεκινώντας από την περιήγηση στο τρόπο εισόδου στην εφαρμογή , εν συνεχεία παρουσιάζουμε τις βασικές επιλογές του συστήματος, τον τρόπο λειτουργίας του συστήματος και τα



μέρη που το αποτελούν. Επίσης παρουσιάζεται ο τρόπος δημιουργίας προμηθευτή/πελάτη στο λογιστικό πρόγραμμα.

Το όγδοο και τελευταίο κεφάλαιο της εργασίας μας αποτελείται από τις ημερολογιακές εγγραφές όλου του έτους 2014 για την εταιρία Eco-options A.E. Παρουσιάζονται οι οικονομικές πράξεις και αναλύονται πέντε εγγραφές για κάθε μηνά. Στο τέλος του κάθε μηνά επισυνάπτετε η περιοδική δήλωση Φ.Π.Α. Τέλος, παραθέτουμε παράρτημα σχετικά με ερωτήσεις και απαντήσεις για τις καταστάσεις πελατών και προμηθευτών (Μ.Υ.Φ).

## **ABSTRACT**

The first chapter discusses the theoretical background on the basic concepts of science of the PC. Made brief reference to the benefits arising from the use of computerized systems and the historical development of computers and computer generations.

The second chapter refers to the Greek GAAP, the provisions introduced by the new law and in general the structure and content of those provisions. Changes also referred performed and presented instructions for the correct application of the law.

The third chapter analyzes the meaning and the definition of an accounting software, made brief reference to the modules that make up an accounting software, the basic categories such as software staff, middle-market software and vertical market software. Also mentioned the role of applications especially when it concerns software selection decisions. An analysis of enterprise resource planning systems (ERP) and general characteristics.

The fourth chapter is devoted to the double entry accounting system. Analyzing the difference between single and double-entry system. Also the application of double-entry system accounts.

The fifth chapter discusses the evolution of the general plan of computerization and purposes of computerization of public service such as increasing productivity, saving staff etc. Also refer to section computer services and the General Strategic IT Plan (G.S.S.M.).

The sixth and final chapter of the theory consists of computerized bookkeeping and data namely books C category. The records kept by computerized method and the driver bookkeeping. Also refer to limited liability companies, in their founding way to conclude the Statute, draw shares and to the competent authority for approval of

the company specific statutes. Further reference is made in the adoption and publication of the statutes.

The seventh chapter is the practical part in which we present the basic instructions for handling applications SOFTONE, starting from browsing the introduction into the application, then the basic options of the system, how the system and its component parts. Also shows how to create vendor / customer in the accounting program.

The eighth and final chapter of our work consists of journal entries throughout the year 2014 for the company Eco-options AE Presented financial operations and analyzed five records for each month. At the end of each month you attach the periodic VAT return finally, we present annex on questions and answers for the situations of customers and suppliers (M.Y.F).

## **ΕΙΣΑΓΩΓΗ**

Η SoftOne είναι μια δυναμική εταιρεία με ισχυρή παρουσία στην Ελλάδα και σε διεθνείς αγορές. Με χιλιάδες πελάτες σε όλο τον κόσμο, το λογισμικό Soft1 καλύπτει πλήρως τις ανάγκες των αναπτυσσόμενων και μεσαίου μεγέθους επιχειρήσεων, έχοντας κερδίσει πολλά βραβεία για την καινοτομία, καθώς και την ηγετική του θέση στην αγορά.

Το λογισμικό Soft1 αποτελεί μία από τις πλέον σύγχρονες λύσεις business λογισμικού, καθώς σχεδιάστηκε με βάση πραγματικά υψηλές τεχνικές προδιαγραφές και αξιοποιώντας τα καλύτερα τεχνολογικά εργαλεία. Το λογισμικό χαρακτηρίζεται από πληρότητα σε όλες τις ενότητες λειτουργιών που περιλαμβάνει και ενσωματώνει πρακτικές που είναι απαραίτητες σε κάθε επιχειρηματική οργάνωση.

Οι λύσεις Soft1 ενοποιούν όλες τις επιχειρησιακές διαδικασίες και επιτρέπουν την αυτοματοποίηση βασικών λειτουργιών σε όλα τα τμήματα της επιχείρησης. Το λογισμικό έχει σχεδιαστεί με την αναγκαία κατάτμηση λειτουργιών (modularity) και διαθέτει ευελιξία για να καλύψει τις ιδιαίτερες ανάγκες κάθε επιχείρησης. Είναι πλήρως προσαρμόσιμο και επεκτάσιμο, ενώ ολοκληρώνεται εύκολα με άλλες εφαρμογές και συστήματα.

## ΠΙΝΑΚΑΣ ΠΕΡΙΕΧΟΜΕΝΩΝ

ΚΕΦΑΛΑΙΟ 1 .....	10
Βασικές Έννοιες της επιστήμης των Η/Υ .....	10
1.1 Μηχανοργάνωση ή Αυτοματισμός γραφείου .....	10
1.2 Πλεονεκτήματα που απορρέουν από την χρήση συστημάτων μηχανοργάνωσης.....	10
1.3 Τι είναι ο “Ηλεκτρονικός Υπολογιστής” .....	11
1.4 Ιστορική εξέλιξη των Ηλεκτρονικών υπολογιστών .....	12
1.4.1 Γενιές Η/Υ .....	12
ΚΕΦΑΛΑΙΟ 2 .....	14
Ελληνικά Λογιστικά Πρότυπα .....	14
2.1 Εισαγωγή .....	14
2.1.1 Γενική αναφορά στις διατάξεις που εισάγει ο Νόμος 4308/2014 περί «Ελληνικών Λογιστικών Προτύπων και συναφείς ρυθμίσεις» .....	14
2.2 Δομή και συνοπτικό περιεχόμενο των διατάξεων του Νόμου 4308/2014.....	14
2.3 Παροχή οδηγιών για την εφαρμογή των διατάξεων του Ν. 4308/2014.....	16
2.4 Επιγραμματική αναφορά και παρουσίαση των άρθρων του Ν. 4308/2014 .....	17
2.5 Παρελθόν από 1.1.2015 ο Κ.Φ.Α.Σ. και το Ε.Γ.Λ.Σ.....	19
ΚΕΦΑΛΑΙΟ 3 .....	20
ΣΗΜΑΣΙΑ ΚΑΙ ΟΡΙΣΜΟΣ ΕΝΟΣ ΛΟΓΙΣΜΙΚΟΥ ΛΟΓΙΣΤΙΚΗΣ .....	20
3.1 Σημασία και ορισμός ενός λογισμικού λογιστικής .....	20
3.1.1 Ενότητες ενός λογισμικού λογιστικής.....	20
3.1.2 Βασικές Κατηγορίες Λογισμικών Λογιστικής .....	21
3.2 Σημασία των Εφαρμογών του Λογισμικού Λογιστικής.....	21
3.3 Συστήματα Διαχείρισης Επιχειρησιακών Πόρων .....	21
ΚΕΦΑΛΑΙΟ 4 .....	24
ΔΙΠΛΟΓΡΑΦΙΚΟ ΛΟΓΙΣΤΙΚΟ ΣΥΣΤΗΜΑ .....	24
4.1 ΔΙΠΛΟΓΡΑΦΙΚΟ ΛΟΓΙΣΤΙΚΟ ΣΥΣΤΗΜΑ .....	24
4.2 Διαφορές μεταξύ Απλογραφικού και του Διπλογραφικού Συστήματος .....	24
4.3 Λογιστικά Βιβλία του Διπλογραφικού Συστήματος .....	26
ΚΕΦΑΛΑΙΟ 5 .....	27
Η ΕΞΕΛΙΞΗ ΤΟΥ ΓΕΝΙΚΟΥ ΣΧΕΔΙΟΥ ΜΗΧΑΝΟΓΡΑΦΗΣΗΣ .....	27
5.1 Εισαγωγή .....	27
5.2 Στόχοι της Μηχανογράφησης της Δημόσιας Υπηρεσίας, .....	27

5.3	Τμήμα Μηχανογραφικών Υπηρεσιών (Τ.Μ.Υ) .....	27
5.4	Ιστορικό .....	28
5.5	Γενικό Στρατηγικό Σχέδιο Μηχανογράφησης (Γ.Σ.Σ.Μ.) .....	28
ΚΕΦΑΛΑΙΟ 6 .....		29
6.1	Μηχανογραφημένη τήρηση βιβλίων και στοιχείων .....	29
6.1.1	Βιβλία Γ' κατηγορίας .....	29
6.1.2	Μηχανογραφημένη τήρηση βιβλίων .....	30
6.1.3	Χρόνος Εκτύπωσης .....	30
6.1.4	Αποθήκευση σε ηλεκτρομαγνητικά μέσα .....	31
6.2	Γενικά για την Ανώνυμη Εταιρία .....	31
6.2.1	Ίδρυση Ανώνυμης Εταιρίας .....	31
6.2.2	Σύναψη Καταστατικού .....	32
6.2.3	Ανάλυση των μετοχών .....	32
6.2.4	Έγκριση του καταστατικού και άδεια σύστασης .....	32
6.2.5	Δημοσίευση Καταστατικού .....	33
6.2.6	Εναρξη εργασιών Α.Ε. ....	33
ΚΕΦΑΛΑΙΟ 7 .....		35
7	Βασικές Οδηγίες χειρισμού εφαρμογών Soft1 .....	35
7.1	περιήγηση.....	35
7.1.1	Είσοδος στην εφαρμογή.....	35
7.1.2	Πρώτες εντυπώσεις.....	37
7.1.3	Επιλογές συστήματος (system Menu).....	40
7.1.4	Δημιουργία Προμηθευτή/Πελάτη.....	47
ΚΕΦΑΛΑΙΟ 8 .....		54
Οι Οικονομικές πράξεις της Eco-options Α.Ε. ....		54
8.1	Εγγραφές από 1 Ιανουαρίου έως 31 Ιανουαρίου .....	54
8.1.2	ΠΕΡΙΟΔΙΚΗ ΔΗΛΩΣΗ Φ.Π.Α ΙΑΝΟΥΑΡΙΟΥ 2014 .....	59
8.2	Εγγραφές από 1 Φεβρουαρίου έως 28 Φεβρουαρίου .....	60
8.2.2	ΠΕΡΙΟΔΙΚΗ ΔΗΛΩΣΗ Φ.Π.Α ΦΕΒΡΟΥΑΡΙΟΥ 2014 .....	66
8.3	Εγγραφές από 1 Μαρτίου έως 31 Μαρτίου .....	67
8.3.2	ΠΕΡΙΟΔΙΚΗ ΔΗΛΩΣΗ Φ.Π.Α ΜΑΡΤΙΟΥ 2014 .....	77
8.4	Εγγραφές από 1 Απριλίου έως 30 Απριλίου .....	78
8.4.2	ΠΕΡΙΟΔΙΚΗ ΔΗΛΩΣΗ Φ.Π.Α. ΑΠΡΙΛΙΟΥ 2014 .....	83

8.5 Εγγραφές από 1 Μαΐου έως 31 Μαΐου .....	84
8.5.2 ΠΕΡΙΟΔΙΚΗ ΔΗΛΩΣΗ Φ.Π.Α ΜΑΙΟΥ 2014 .....	92
8.6 Εγγραφές από 1 Ιουνίου έως 30 Ιουνίου .....	93
8.6.2 ΠΕΡΙΟΔΙΚΗ ΔΗΛΩΣΗ Φ.Π.Α ΙΟΥΝΙΟΥ 2014 .....	101
8.7 Εγγραφές από 1 Ιουλίου έως 31 Ιουλίου .....	102
8.7.2 ΠΕΡΙΟΔΙΚΗ ΔΗΛΩΣΗ Φ.Π.Α ΙΟΥΛΙΟΥ 2014 .....	108
8.8 Εγγραφές από 1 Αυγούστου έως 31 Αυγούστου .....	109
8.8.2 ΠΕΡΙΟΔΙΚΗ ΔΗΛΩΣΗ Φ.Π.Α ΑΥΓΟΥΣΤΟΥ 2014 .....	116
8.9 Εγγραφές από 1 Σεπτεμβρίου έως 30 Σεπτεμβρίου .....	117
8.9.2 ΠΕΡΙΟΔΙΚΗ ΔΗΛΩΣΗ Φ.Π.Α ΣΕΠΤΕΜΒΡΙΟΥ 2014 .....	123
8.10 Εγγραφές από 1 Οκτωβρίου έως 31 Οκτωβρίου .....	124
8.10.2 ΠΕΡΙΟΔΙΚΗ ΔΗΛΩΣΗ Φ.Π.Α ΟΚΤΩΒΡΙΟΥ 2014 .....	130
8.11 Εγγραφές από 1 Νοεμβρίου έως 30 Νοεμβρίου .....	131
8.11.2 ΠΕΡΙΟΔΙΚΗ ΔΗΛΩΣΗ Φ.Π.Α ΝΟΕΜΒΡΙΟΥ 2014 .....	145
8.12 Εγγραφές από 1 Δεκεμβρίου έως 31 Δεκεμβρίου .....	146
8.12.1 ΑΠΟΣΒΕΣΕΙΣ ΧΡΗΣΗΣ 2014 .....	150
8.12.3 ΠΕΡΙΟΔΙΚΗ ΔΗΛΩΣΗ Φ.Π.Α ΔΕΚΕΜΒΡΙΟΥ 2014 .....	152
<b>Παράρτημα Α</b> .....	<b>153</b>
<b>Ερωτήσεις / Απαντήσεις σχετικά με την Μ.Υ.Φ.</b> .....	<b>153</b>
<b>ΒΙΒΛΙΟΓΡΑΦΕΙΑ</b> .....	<b>166</b>

# ΚΕΦΑΛΑΙΟ 1

## Βασικές Έννοιες της επιστήμης των Η/Υ

### 1.1 Μηχανοργάνωση ή Αυτοματισμός γραφείου

Η ιστορία του αυτοματισμού ξεκίνησε τον 19 αιώνα με την δημιουργία της πρώτης υπολογιστικής μηχανής. Το 1970 ξεκίνησε η ανάπτυξη των επιτραπέζιων υπολογιστών στις επιχειρήσεις για την διευκόλυνση των εργαζομένων και την αποτελεσματικότερη λειτουργία των επιχειρήσεων. Λόγω της ραγδαίας ανάπτυξης της επιστήμης των ηλεκτρονικών υπολογιστών, από το 1970 και μετά, ολοένα και περισσότερες εταιρίες επέλεξαν την χρήση τους για να μπορούν να λειτουργήσουν με αποτελεσματικότερο και αποδοτικότερο τρόπο.

Στην σύγχρονη εποχή λόγω των αυξημένων απαιτήσεων της αγοράς ,η χρήση ηλεκτρονικών υπολογιστών για την σωστή διαχείριση εγγράφων και δεδομένων είναι απαραίτητη.

### 1.2 Πλεονεκτήματα που απορρέουν από την χρήση συστημάτων μηχανοργάνωσης

- Αύξηση της παραγωγικότητας των εργαζομένων.
- Ταυτόχρονη πρόσβαση στο ίδιο αρχείο από πολλούς χρήστες
- Η πιθανότητα αλλοίωσης των εγγράφων είναι μηδενική
- Μείωση σφαλμάτων
- Εξοικονόμηση χρημάτων λόγω της μειωμένης χρήσης αναλώσιμων υλικών
- Εξοικονόμηση χρόνου
- Επαρκής αποθηκευτικός χώρος
- Υποκατάσταση ταξιδιών με τηλεσυνδιάσκεψη
- Συνεχής αναβάθμιση προγραμμάτων (Δάπης Δ.-Αθανασίου Δ., 2012)

Το μοναδικό μειονέκτημα είναι η εκπαίδευση των μεγαλύτερων σε ηλικία εργαζομένων, έτσι ώστε να μπορούν να χειρίζονται σωστά τους υπολογιστές και τα προγράμματα που έχει επιλέξει η επιχείρηση.

### 1.3 Τι είναι ο “Ηλεκτρονικός Υπολογιστής”

Ο Ηλεκτρονικός Υπολογιστής είναι ένα ψηφιακό μηχάνημα το οποίο για να λύσει κάποιο υπολογιστικό πρόβλημα δέχεται ορισμένα δεδομένα, τα επεξεργάζεται με μεγάλη ταχύτητα και εξάγει αποτελέσματα.

- **Δεδομένα** είναι οι ακατέργαστες πληροφορίες που συγκεντρώνονται για την επίλυση ενός προβλήματος.
- **Επεξεργασία** είναι η συλλογή, η ταξινόμηση και η μεταβολή των δεδομένων με σκοπό την παραγωγή πληροφοριών.
- **Πληροφορία** είναι η ερμηνεία των αποτελεσμάτων που εξάγει η επεξεργασία δεδομένων.

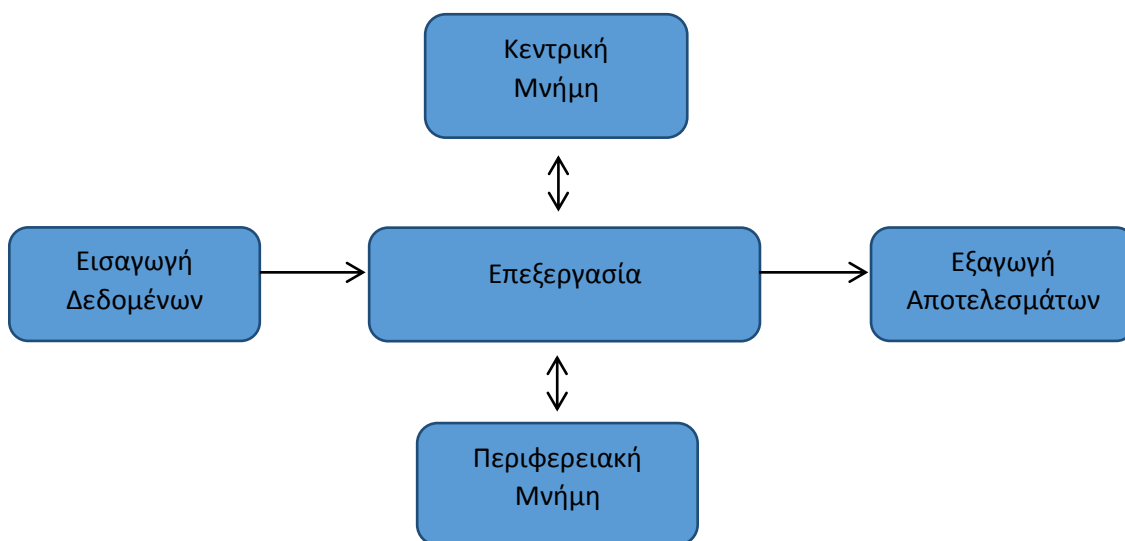

Κάθε υπολογιστικό σύστημα, όσο μεγάλο ή μικρό και αν είναι, αποτελείται από το υλικό μέρος (Hardware) και το λογισμικό μέρος (Software).

Υλικό μέρος: Τα βασικά στοιχεία του υλικού μέρους είναι η κεντρική μονάδα επεξεργασίας, το ποντίκι, η οθόνη, το πληκτρολόγιο, οι εσωτερικές και εξωτερικές μονάδες αποθήκευσης κ.α.

Λογισμικό μέρος: Είναι το σύνολο των προγραμμάτων που πρέπει να έχει ένας ηλεκτρονικός υπολογιστής, έτσι ώστε να διασφαλίζεται η σωστή λειτουργία του.

Υπάρχουν πολλοί τύποι Η/Υ που διαφέρουν κατά το μέγεθος και την χωρητικότητα τους. Οι υπερ-υπολογιστές (supercomputers) είναι οι μεγαλύτεροι σε μέγεθος, γρηγορότεροι σε ταχύτητα υπολογιστές, που εκτελούν πολύπλοκους υπολογισμούς και η τιμή τους είναι ιδιαίτερα υψηλή. Μια άλλη κατηγορία είναι οι μεγάλοι υπολογιστές (Mainframes). Οι μεγάλοι υπολογιστές χρησιμοποιούνται κυρίως από τράπεζες, πανεπιστήμια και μεγάλες επιχειρήσεις για τον λόγο ότι μπορούν να χρησιμοποιηθούν από πολλούς χρήστες ταυτόχρονα. Η περισσότερο διαδεδομένη κατηγορία ηλεκτρονικών υπολογιστών είναι οι μικρό-υπολογιστές (Microcomputers). Είναι ιδιαίτερα εύκολοι στην χρήση τους και η τιμή τους είναι προσιτή. (Ξαρχάκος Κ.-Καριολίδης Δ. 2014)

## **1.4 Ιστορική εξέλιξη των Ηλεκτρονικών υπολογιστών**

Τα τελευταία χρόνια οι υπολογιστές έχουν γίνει αναπόσπαστο κομμάτι της καθημερινότητας μας. Ολοένα και περισσότεροι άνθρωποι χρησιμοποιούν τις ηλεκτρονικές αυτές μηχανές με σκοπό την βελτίωση της ζωής τους.

Οι πρώτες βοηθητικές συσκευές υπολογισμού και καταγραφής είναι ο άβακας, ο οποίος ανακαλύφθηκε το 400 π.χ. και χρησιμοποιείται ακόμα και σήμερα, και ο αστρολάβος των Αντικυθήρων ο οποίος ανακαλύφθηκε το 1900 σε ναυάγιο ενός ελληνικού πλοίου.

Η πρώτη υπολογιστική μηχανή σχεδιάστηκε και κατασκευάστηκε το 1946 από τον Τζον Μόχλι (John Mauchly) και τον Τζον Έκερτ (John Eckert) για να βοηθήσει τους στρατιωτικούς των Η.Π.Α κατά την διάρκεια του Β΄ Παγκόσμιου πόλεμου, στους υπολογισμούς έτσι ώστε τα όπλα να βρίσκουν τον στόχο τους με μεγαλύτερη ακρίβεια. Ο Eniac (Electronic Numerical Intergrator and Computer), όπως ονομάστηκε, είναι η πρώτη ψηφιακή μηχανή που μπορεί να λύσει ένα μεγάλο εύρος υπολογιστικών προβλημάτων.

Από ο 1947 και μετά η ανάπτυξη της επιστήμης της πληροφορικής οδήγησε στην κατασκευή κυκλωμάτων μεγαλύτερης ολοκλήρωσης. (Ξαρχάκος Κ.-Καριολίδης Δ. 2014)

### **1.4.1 Γενιές Η/Υ**

#### **Πρώτη γενιά υπολογιστών (1946-1956)**

Οι πρώτοι υπολογιστές κατασκευάστηκαν με ηλεκτρικές λυχνίες και είχαν ιδιαίτερα μεγάλο μέγεθος. Σημαντικό χαρακτηριστικό των υπολογιστών αυτής της γενιάς



είναι το εξαιρετικά μεγάλο κόστος για την κατασκευή αλλά και για την συντήρηση τους. Η χρήση τους γινόταν αποκλειστικά για επιστημονικούς και στρατιωτικούς σκοπούς.

### **Δεύτερη γενιά υπολογιστών (1956-1963)**

Στην γενιά αυτή πραγματοποιείται η αντικατάσταση της ηλεκτρικής λυχνίας με ημιαγωγούς (τρανζίστορ). Οι υπολογιστές είναι μικρότεροι σε μέγεθος ενώ έχουν μεγαλύτερες ταχύτητες και μικρότερο κόστος. Οι υπολογιστικές αυτές μηχανές χρησιμοποιήθηκαν από Κρατικούς οργανισμούς και Πανεπιστήμια.

### **Τρίτη γενιά υπολογιστών (1964-1971)**

Κατασκευή ηλεκτρονικών υπολογιστών με την χρήση ολοκληρωμένων κυκλωμάτων (Chips). Μείωση της κατανάλωσης ηλεκτρικού ρεύματος λόγω του πολύ μικρού μεγέθους που έχουν τα chips. Αύξηση της ταχύτητας και της αξιοπιστίας των υπολογιστών.

### **Τέταρτη γενιά υπολογιστών (1971- Σήμερα)**

Σχεδιασμός και κατασκευή μικρό-υπολογιστών. Οι συγκεκριμένοι υπολογιστές έχουν μικρό μέγεθος, πολύ καλή απόδοση και είναι προσιτοί σε κάθε ιδιώτη. Το 1977 εμφανίστηκαν οι πρώτοι προσωπικοί υπολογιστές της εταιρίας Apple και το 1981 της εταιρίας IBM. Λόγω της ραγδαίας εξέλιξης της τεχνολογίας οι προσωπικοί υπολογιστές έγιναν φορητοί. Πλέον ολοένα και περισσότερες νέες μικρότερες συσκευές κυκλοφορούν στην αγορά.

### **Πέμπτη γενιά υπολογιστών**

Η Πέμπτη γενιά υπόσχεται πολύ μικρό μέγεθος μηχανημάτων, τρομακτικές ταχύτητες επεξεργασίας, και η δυνατότητα καλύτερης επικοινωνίας των ηλεκτρονικών υπολογιστών με τον άνθρωπο. (Ξαρχάκος Κ.-Καριολίδης Δ. 2014)

## ΚΕΦΑΛΑΙΟ 2

### Ελληνικά Λογιστικά Πρότυπα

#### 2.1 Εισαγωγή

**Τα «ΕΛΛΗΝΙΚΑ ΛΟΓΙΣΤΙΚΑ ΠΡΟΤΥΠΑ» [Νόμος 4308/2014 (Άρθρα 1 έως 40 και άρθρο 44)]**

αποτελούν ένα ολοκληρωμένο και λειτουργικό λογιστικό–ρυθμιστικό πλαίσιο για τις επιχειρήσεις και λοιπές υποκείμενες οντότητες, καθώς ενοποιεί, συμπληρώνει και εκσυγχρονίζει τους λογιστικούς κανόνες της χώρας με την ενσωμάτωση στο εσωτερικό δίκαιο τις σχετικές ρυθμίσεις της Οδηγίας 34/2013/ΕΕ του Ευρωπαϊκού Κοινοβουλίου και του Συμβουλίου της 26ης Ιουνίου 2013

#### **2.1.1 Γενική αναφορά στις διατάξεις που εισάγει ο Νόμος 4308/2014 περί «Ελληνικών Λογιστικών Προτύπων και συναφείς ρυθμίσεις»**

Στο φύλλο εφημερίδας της Κυβέρνησης 251 Α΄ με ημερομηνία 24.11.2014 δημοσιεύθηκε ο νόμος 4308/2014 «Ελληνικά Λογιστικά Πρότυπα, συναφείς ρυθμίσεις και άλλες διατάξεις». Με το νόμο αυτό καταργείται, μεταξύ άλλων, ο Κώδικας Φορολογικής Απεικόνισης Συναλλαγών (υποπαράγραφος Ε1 της παραγράφου Ε του νόμου 4093/2012), το Π. . 1123/1980 (ΦΕΚ Α 283/15.12.1980) περί εφαρμογής του Ελληνικού Γενικού Λογιστικού Σχεδίου, οι λογιστικές διατάξεις του Κ.Ν. 2190/1920, και σειρά άλλων διατάξεων νόμων που αναλυτικά αναφέρονται στο άρθρο 38. Ιδιαίτερα σε ότι αφορά στον Κώδικα Φορολογικής Απεικόνισης Συναλλαγών, καταργείται επίσης ρητά και κάθε άλλη διάταξη, ερμηνευτική εγκύκλιος ή οδηγία που έχει εκδοθεί βάσει αυτών των καταργούμενων διατάξεων ή του προϊσχύσαντος Π. . 186/1992.

#### **2.2 Δομή και συνοπτικό περιεχόμενο των διατάξεων του Νόμου 4308/2014**

1. Ο νόμος 4308/2014 που αφορά τα «Ελληνικά Λογιστικά Πρότυπα» και τις συναφείς διατάξεις αποτελείται από 8 κεφάλαια και 44 άρθρα (εκ των οποίων τα άρθρα 41 έως 43 αφορούν άλλες διατάξεις). Έχει επίσης τέσσερα παραρτήματα, ήτοι:

Α: Ορισμοί,

Β: Υποδείγματα χρηματοοικονομικών καταστάσεων,

Γ: Σχέδιο λογαριασμών

Δ: Σύνδεση σχεδίου λογαριασμών με τις χρηματοοικονομικές καταστάσεις.

Πηγή: <http://www.taxheaven.gr/>

## 2. Η ύλη του νόμου διαχωρίζεται στις εξής βασικές ενότητες:

**Κεφάλαιο 1:** Πεδίο εφαρμογής και κατηγορίες οντοτήτων (άρθρα 1 και 2). Αναφέρεται στο πεδίο εφαρμογής του νόμου και στην κατηγοριοποίηση των υποκείμενων οντοτήτων με βάση το μέγεθος τους, κριτήριο με το οποίο συναρτώνται οι εφαρμοστέοι κανόνες. Ο όρος οντότητα αναφέρεται σε κάθε κερδοσκοπικό ή μη κερδοσκοπικό, νομικό ή φυσικό πρόσωπο του ιδιωτικού ή του δημόσιου τομέα που υπόκειται στην εφαρμογή αυτού του νόμου.

**Κεφάλαιο 2:** Λογιστικά αρχεία (άρθρα 3 έως 7). Αναφέρεται σε ρυθμίσεις σχετικά με την τήρηση λογιστικών αρχείων από τις υποκείμενες οντότητες. Το κεφάλαιο αυτό έχει λογιστικό ενδιαφέρον αλλά ταυτόχρονα, σε συνδυασμό με το κεφάλαιο 3, καλύπτει την ύλη που κάλυπτε ο καταργούμενος Κ.Φ.Α.Σ. (η υποπαράγραφος ΕΙ της παραγράφου Ε του νόμου 4093/2012).

**Κεφάλαιο 3:** Παραστατικά πωλήσεων (άρθρα 8 έως 15). Ενσωματώνει ρυθμίσεις της Οδηγίας 2006/112/ΕΕ περί ΦΠΑ που αναφέρονται στην έκδοση τιμολογίου πώλησης. Το κεφάλαιο αυτό συμπληρώνει τις ρυθμίσεις ζητημάτων που κάλυπτε ο καταργούμενος Κ.Φ.Α.Σ. (πρώην Κ.Β.Σ.).

**Κεφάλαιο 4:** Αρχές σύνταξης χρηματοοικονομικών καταστάσεων (άρθρα 16 και 17). Παρουσιάζονται οι βασικές αρχές σύνταξης χρηματοοικονομικών καταστάσεων σύμφωνα με την οδηγία 2013/34/ΕΕ και ορίζονται οι καταστάσεις που συντάσσουν οι υποκείμενες οντότητες με βάση το μέγεθος τους, ακολουθώντας τα κριτήρια του άρθρου 2.

**Κεφάλαιο 5:** Κανόνες επιμέτρησης (άρθρα 18 έως 28). Αναφέρεται στους βασικούς κανόνες επιμέτρησης (αποτίμησης) των διαφόρων στοιχείων του ισολογισμού και της κατάστασης αποτελεσμάτων. Τα άρθρα 18 έως 23 αναφέρονται στην επιμέτρηση περιουσιακών στοιχείων και υποχρεώσεων με βάση την παραδοχή του ιστορικού κόστους, ενώ με το άρθρο 24 παρέχεται η δυνατότητα, σύμφωνα με την οδηγία 2013/34/ΕΕ, επιμέτρησης στην εύλογη αξία για επιλεγμένα περιουσιακά στοιχεία και υποχρεώσεις. Το άρθρο 25 περιγράφει τα στοιχεία της κατάστασης αποτελεσμάτων και το άρθρο 26 τα στοιχεία της καθαρής θέσης. Τέλος, το άρθρο 27 αναφέρεται στην ειδική περίπτωση συναλλαγών και στοιχείων σε ξένο νόμισμα, ενώ το άρθρο 28 αναφέρεται στο χειρισμό μεταβολών λογιστικών πολιτικών και διόρθωσης λαθών.

**Κεφάλαιο 6:** Προσάρτημά και απαλλαγές (άρθρα 29 και 30). Η παράγραφος 1 του άρθρου 29 θέτει γενικές αρχές σύνταξης του προσαρτήματος και οι υπόλοιπες παράγραφοι (2 έως 34) καθορίζουν το περιεχόμενο του ανά κονδύλι των χρηματοοικονομικών καταστάσεων, βάσει των προβλέψεων της οδηγίας 34/2013/ΕΕ.

**Πηγή:** <http://www.taxheaven.gr/>

**Κεφάλαιο 7:** Ενοποιημένες χρηματοοικονομικές καταστάσεις (άρθρα 31 έως 36). Αναφέρεται στις προϋποθέσεις και τους κανόνες σύνταξης ενοποιημένων χρηματοοικονομικών καταστάσεων.

**Κεφάλαιο 8:** Πρώτη εφαρμογή και μεταβατικές διατάξεις (άρθρα 37 έως 44). Σημειώνεται ότι τα άρθρα 41 έως και 43 αναφέρονται σε τροπολογίες σε άλλα νομοθετήματα και συνεπώς δεν αφορούν στα Ελληνικά Λογιστικά Πρότυπα.

**3.** Τα κεφάλαια 2 (Λογιστικά αρχεία) και 3 (Παραστατικά πωλήσεων) εφαρμόζονται από το σύνολο των οντοτήτων που κατά το άρθρο 1 (Πεδίο εφαρμογής) υπόκεινται σε αυτό το νόμο, ανεξάρτητα από τη νομική μορφή ή το μέγεθος ή από το εάν είναι κερδοσκοπικές ή μη κερδοσκοπικές, ή εμπίπτουν στον ιδιωτικό ή στο δημόσιο τομέα. Η υποχρέωση αυτή υφίσταται, όπως ειδικότερα ορίζεται στο άρθρο 1, έστω και εάν οι οντότητες απαλλάσσονται από τις αμιγώς λογιστικές διατάξεις των κεφαλαίων 4 έως 8 καθόσον, σύμφωνα με το νόμο αυτό, εφαρμόζουν άλλους λογιστικούς κανόνες.

## **2.3 Παροχή οδηγιών για την εφαρμογή των διατάξεων του Ν. 4308/2014**

**1.** Ύστερα από πρόταση της Διαρκούς Επιτροπής της παραγράφου 3 του άρθρου 39 του ν. 4308/2014, εκδόθηκε από τη ΓΕΝΙΚΗ ΓΡΑΜΜΑΤΕΙΑ ΔΗΜΟΣΙΩΝ ΕΣΟΔΩΝ / ΓΕΝΙΚΗ ΔΙΕΥΘΥΝΣΗ ΦΟΡΟ-ΛΟΓΙΚΗΣ ΔΙΟΙΚΗΣΗΣ η ερμηνευτική εγκύκλιος **ΠΟΛ.1003/31.12.2014** με θέμα «Παροχή οδηγιών για την εφαρμογή των διατάξεων του ν. 4308/2014 (ΦΕΚ Α΄ 251) περί των «Ελληνικών Λογιστικών Προτύπων, συναφείς ρυθμίσεις και άλλες διατάξεις», η οποία ισχύει όπως τροποποιήθηκε στη συνέχεια με την **ΠΟΛ.1024/21.1.2015**.

**2.** Η ως άνω ερμηνευτική εγκύκλιος πραγματεύεται τα κεφάλαια 1 έως και 3 (άρθρα 1 έως και 15) του νόμου, που τίθενται σε ισχύ από την 1<sup>η</sup> Ιανουαρίου 2015. Πραγματεύεται επίσης ορισμένες παραγράφους του άρθρου 30 και το άρθρο 39, που αναφέρονται σε θέματα τα οποία απαιτούν αποφάσεις και ενέργειες της διοίκησης από την έναρξη της πρώτης περιόδου εφαρμογής αυτού του νόμου. Για τις υπό-

λοιπές διατάξεις του νόμου θα εκδοθεί προσεχώς συμπληρωματική ερμηνευτική εγκύκλιος με οδηγίες εφαρμογής.

**3.** Σημειώνεται ότι στην εγκύκλιο αυτή παρατίθεται ερμηνευτικό – επεξηγηματικό κείμενο μόνο για όσες παραγράφους άρθρων που κρίθηκε αναγκαίο ή χρήσιμο, για την ορθή και ασφαλή εφαρμογή του νόμου.

**Πηγή:** <http://www.taxheaven.gr/>

## **2.4 Επιγραμματική αναφορά και παρουσίαση των άρθρων του Ν. 4308/2014**

ΝΟΜΟΣ ΥΠ' ΑΡΙΘ. 4308 Ελληνικά Λογιστικά Πρότυπα, συναφείς ρυθμίσεις και άλλες διατάξεις  
(ΦΕΚ Α' 251/24.11.2014)

### **ΚΕΦΑΛΑΙΟ 1 ΠΕΔΙΟ ΕΦΑΡΜΟΓΗΣ ΚΑΙ ΚΑΤΗΓΟΡΙΕΣ ΟΝΤΟΤΗΤΩΝ ΒΑΣΕΙ ΜΕΓΕΘΟΥΣ**

Άρθρο 1: Πεδίο εφαρμογής

Άρθρο 2: Καθορισμός μεγέθους οντοτήτων

### **ΚΕΦΑΛΑΙΟ 2 ΛΟΓΙΣΤΙΚΑ ΑΡΧΕΙΑ**

Άρθρο 3: Λογιστικό σύστημα και βασικά λογιστικά αρχεία

Άρθρο 4: Άλλα λογιστικά αρχεία

Άρθρο 5: Διασφάλιση αξιοπιστίας λογιστικού συστήματος

Άρθρο 6: Χρόνος ενημέρωσης λογιστικών αρχείων

Άρθρο 7: Διαφύλαξη λογιστικών αρχείων

### **ΚΕΦΑΛΑΙΟ 3 ΠΑΡΑΣΤΑΤΙΚΑ ΠΩΛΗΣΕΩΝ**

Άρθρο 8: Τιμολόγιο πώλησης

Άρθρο 9: Περιεχόμενο τιμολογίου

Άρθρο 10: Απλοποιημένο τιμολόγιο και συγκεντρωτικό τιμολόγιο

Άρθρο 11: Χρόνος έκδοσης τιμολογίου

Άρθρο 12: Εκδιδόμενα στοιχεία για λιανική πώληση αγαθών ή υπηρεσιών

Άρθρο 13: Χρόνος έκδοσης στοιχείων λιανικής πώλησης

Άρθρο 14: Ηλεκτρονικό τιμολόγιο

Άρθρο 15: Αυθεντικότητα του τιμολογίου

### **ΚΕΦΑΛΑΙΟ 4 ΑΡΧΕΣ ΣΥΝΤΑΞΗΣ ΧΡΗΜΑΤΟΟΙΚΟΝΟΜΙΚΩΝ ΚΑΤΑΣΤΑΣΕΩΝ**

Άρθρο 16: Ορισμός των χρηματοοικονομικών καταστάσεων

Άρθρο 17: Γενικές αρχές σύνταξης χρηματοοικονομικών καταστάσεων

Πηγή: <http://www.taxheaven.gr/>

## ΚΕΦΑΛΑΙΟ 5 ΚΑΝΟΝΕΣ ΕΠΙΜΕΤΡΗΣΗΣ

- Άρθρο 18: Ενσώματα και άυλα πάγια περιουσιακά στοιχεία
- Άρθρο 19: Χρηματοοικονομικά περιουσιακά στοιχεία
- Άρθρο 20: Επιμέτρηση αποθεμάτων και υπηρεσιών
- Άρθρο 21: Προκαταβολές δαπανών και λοιπά μη χρηματοοικονομικά στοιχεία
- Άρθρο 22: Υποχρεώσεις
- Άρθρο 23: Κρατικές επιχορηγήσεις και αναβαλλόμενοι φόροι
- Άρθρο 24: Επιμέτρηση περιουσιακών στοιχείων και υποχρεώσεων στην εύλογη αξία
- Άρθρο 25: Στοιχεία της κατάστασης αποτελεσμάτων
- Άρθρο 26: Στοιχεία της καθαρής θέσης
- Άρθρο 27: Συναλλαγές και στοιχεία σε ξένο νόμισμα
- Άρθρο 28: Μεταβολές λογιστικών πολιτικών και εκτιμήσεων και διόρθωση λαθών

## ΚΕΦΑΛΑΙΟ 6 ΠΡΟΣΑΡΤΗΜΑ (ΣΗΜΕΙΩΣΕΙΣ) ΚΑΙ ΑΠΑΛΛΑΓΕΣ

- Άρθρο 29: Προσάρτημά (Σημειώσεις) επί των χρηματοοικονομικών καταστάσεων
- Άρθρο 30: Απλοποιήσεις και απαλλαγές

## ΚΕΦΑΛΑΙΟ 7: ΕΝΟΠΟΙΗΜΕΝΕΣ ΧΡΗΜΑΤΟΟΙΚΟΝΟΜΙΚΕΣ ΚΑΤΑΣΤΑΣΕΙΣ

- Άρθρο 31: Κατηγοριοποίηση οντοτήτων και ομίλων για σκοπούς ενοποίησης
- Άρθρο 32: Προϋποθέσεις υποχρεωτικής ενοποίησης
- Άρθρο 33: Κατηγορίες οντοτήτων που απαλλάσσονται από ενοποίηση
- Άρθρο 34: Κανόνες κατάρτισης ενοποιημένων χρηματοοικονομικών καταστάσεων
- Άρθρο 35: Μέθοδος της καθαρής θέσης για συγγενείς και κοινοπραξίες
- Άρθρο 36: Σημειώσεις των ενοποιημένων χρηματοοικονομικών καταστάσεων

## ΚΕΦΑΛΑΙΟ 8 ΠΡΩΤΗ ΕΦΑΡΜΟΓΗ ΚΑΙ ΜΕΤΑΒΑΤΙΚΕΣ ΔΙΑΤΑΞΕΙΣ

- Άρθρο 37: Πρώτη εφαρμογή
- Άρθρο 38: Καταργούμενες διατάξεις
- Άρθρο 39: Ρυθμίσεις λοιπών θεμάτων
- Άρθρο 40: Μεταβατικές διατάξεις
- Άρθρο 44: Έναρξη ισχύος

Πηγή: <http://www.taxheaven.gr/>



## 2.5 Παρελθόν από 1.1.2015 ο Κ.Φ.Α.Σ. και το Ε.Γ.Λ.Σ.

Παρελθόν από 1.1.2015 ο Κ.Φ.Α.Σ. και το Ε.Γ.Λ.Σ. - Ποιες διατάξεις και νόμοι καταργούνται με την εισαγωγή των Ελληνικών Λογιστικών Προτύπων - Ο νέος «μίνι» ΚΦΑΣ Τέθηκε σε δημόσια διαβούλευση το σχέδιο νόμου για τα Ελληνικά λογιστικά πρότυπα.

Σύμφωνα με το σχέδιο νόμου, η ισχύς των διατάξεων των κεφαλαίων 4 έως 7 καθώς και οι ορισμοί του Παραρτήματος Α που σχετίζονται με την εφαρμογή των κεφαλαίων αυτών τίθεται σε εφαρμογή για περιόδους που αρχίζουν μετά την 31η Δεκεμβρίου 2014.

Τα κεφάλαια 4-7 εμπεριέχουν ουσιαστικά τις διατάξεις των Ελληνικών λογιστικών προτύπων.

Πηγή: <http://www.taxheaven.gr/>

## ΚΕΦΑΛΑΙΟ 3

### ΣΗΜΑΣΙΑ ΚΑΙ ΟΡΙΣΜΟΣ ΕΝΟΣ ΛΟΓΙΣΜΙΚΟΥ ΛΟΓΙΣΤΙΚΗΣ

#### 3.1 Σημασία και ορισμός ενός λογισμικού λογιστικής

Το Λογισμικό Λογιστικής είναι ουσιαστικά ένα ηλεκτρονικό πρόγραμμα το οποίο καταγράφει και επεξεργάζεται διαδικασίες ,σχετιζόμενες με τη λογιστική. Οι διαδικασίες αυτές λαμβάνουν χώρα σε λειτουργικές ενότητες όπως είναι οι πληρωτέοι λογαριασμοί, οι λογαριασμοί μισθοδοσίας και οι εισπρακτέοι λογαριασμοί δίνοντας έτσι τη δυνατότητα στο λογισμικό να λειτουργεί και σαν ένα σύστημα λογιστικών πληροφοριών.

Ένα τέτοιου είδους λογισμικό μπορεί να δημιουργηθεί από τον ίδιο οργανισμό ή την εταιρεία που θέλει να το χρησιμοποιήσει ή μπορεί να αγοραστεί από κάποια τρίτη επιχείρηση.

##### 3.1.1 Ενότητες ενός λογισμικού λογιστικής

###### 1. Θεμελιώδης Ενότητες

- Πληρωτέοι Λογαριασμοί
- Εισπρακτέοι Λογαριασμοί
- Χρέωση
- Γενικό Καθολικό
- Αγορά
- Αποθήκη/Απογραφή
- Βιβλίο Ταμείου
- Πωλήσεις

###### 2. Λοιπές Ενότητες

- Συλλογή Χρεών
- Δαπάνες
- Διαδικασίες Ηλεκτρονικών Πληρωμών
- Μισθοδοσίες
- Αναφορές
- Έρευνες

Πηγή :[https://el.wikipedia.org/wiki/Enterprise\\_resource\\_planning](https://el.wikipedia.org/wiki/Enterprise_resource_planning)



### 3.1.2 Βασικές Κατηγορίες Λογισμικών Λογιστικής

- Προσωπικό Λογισμικό: Χρησιμοποιείται κυρίως από οικιακούς χρήστες και καλύπτει ανάγκες όπως η ενασχόληση με πληρωτέους λογαριασμούς, η εποπτεία των προϋπολογισμών ή απλώς η εξοικείωση με τις τιμές της αγοράς.
- Λογισμικό Μεσαίας Αγοράς: Χρησιμοποιείται για να καλύψει ανάγκες στον τομέα της μεσαίας αγοράς και μπορεί να ικανοποιήσει τις περισσότερες απαιτήσεις μεγάλων πολυεθνικών εταιρειών .
- Λογισμικό Κάθετης Αγοράς: Χρησιμοποιείται και σχεδιάζεται για συγκεκριμένου τύπου επιχειρήσεις και περιλαμβάνει λειτουργίες που είναι εύχρηστες μόνο στην εκάστοτε επιχείρηση.
- Λογισμικό Υβριδικών Λύσεων: Συνεχώς αναπτυσσόμενο λογισμικό το οποίο χρησιμοποιείται ευρέως από εταιρείες σε διαφορετικά στάδια επέκτασης και ανάπτυξης.

### 3.2 Σημασία των Εφαρμογών του Λογισμικού Λογιστικής

Σε πολλές περιπτώσεις οι εφαρμογές διαδραματίζουν σημαντικότερο ρόλο στην λήψη της απόφασης για την επιλογή λογισμικού, ειδικότερα όταν αφορά το συνολικό κόστος που θα δαπανηθεί για την πλήρη απόκτηση του. Πολλά λογισμικά μεσαίας αγοράς ή και μεγαλύτερα πωλούνται κυρίως από συμβούλους εταιρειών ή δημιουργούς λογισμικών, οι οποίοι παραδίδουν μια άδεια χρήσης του λογισμικού, ενώ η εγκατάσταση, η αναβάθμιση και η τροποποίηση πραγματοποιούνται με επιπλέον χρέωση.

### 3.3 Συστήματα Διαχείρισης Επιχειρησιακών Πόρων

#### • 3.3.1 Γενικά για τα ERP

Τα συστήματα επιχειρησιακών πόρων (ERP) είναι λογισμικά που επιτρέπουν σε έναν οργανισμό να χρησιμοποιεί ένα σύστημα ολοκληρωμένων εφαρμογών διαχείρισης της επιχείρησής του, καθώς και αυτοματοποίησης πολλών λειτουργιών που σχετίζονται με την τεχνολογία, τις υπηρεσίες και το ανθρώπινο δυναμικό.

Τα λογισμικά (ERP) ολοκληρώνουν όλους τους τομείς μιας διαδικασίας όπως ο σχεδιασμός του προϊόντος, η ανάπτυξη του, η κατασκευή του, οι πωλήσεις και η προώθηση του. Τα λογισμικά αυτά σχεδιάζονται για μεγάλες επιχειρήσεις συνεπώς απαιτείται η πρόσληψη και η ενασχόληση με αυτά εξειδικευμένου ανθρώπινου δυναμικού. Ο βασικός στόχος χρήσης ενός τέτοιου λογισμικού είναι η παροχή κεντρικής αποθήκευσης όλων των πληροφοριών της επιχείρησης, ώστε να μπορεί να χρησιμοποιηθεί από όλους τους φορείς της, διευκολύνοντας έτσι τη ροή πληροφοριών στο εσωτερικό της. (Δάπης Δ.-Αθανασίου Δ., 2012)

### • **3.3.2 Γενικά Χαρακτηριστικά Ενός Συστήματος ERP**

Τα λογισμικά ERP συνήθως αποτελούνται από πολλά μικρότερα επιχειρησιακά λογισμικά τα οποία αποκτώνται ξεχωριστά βασιζόμενα στις ανάγκες και τις απαιτήσεις του οργανισμού που τα χρησιμοποιεί. Κάθε ενότητα του λογισμικού ERP εστιάζει σε μια συγκεκριμένη περιοχή της παραγωγικής διαδικασίας, όπως η ανάπτυξη ή το μάρκετινγκ.

Μια επιχείρηση μπορεί να χρησιμοποιήσει το λογισμικό ERP για να εκτελέσει τις παρακάτω διαδικασίες.

1. Διαχείριση των διαδικασιών διανομής
2. Διαχείριση του εφοδιασμού
3. Βάση υπηρεσιών
4. Διαμόρφωση
5. Τιμές
6. Βελτίωση της ακρίβειας των οικονομικών δεδομένων
7. Καλύτερος σχεδιασμός επιχειρησιακών έργων
8. Αυτοματοποίηση του 'κύκλου ζωής' των εργαζομένων
9. Σταθεροποίηση κρίσιμων επιχειρησιακών διαδικασιών
10. Μείωση περιττών εργασιών
11. Αξιολόγηση των αναγκών της επιχείρησης
12. Οικονομικές και λογιστικές εφαρμογές
13. Μείωση του κόστους των αγορών
14. Διαχείριση ανθρώπινου δυναμικού
15. Διαχείριση μισθοδοσίας

Τα δημοφιλέστερα λογισμικά ERP περιλαμβάνουν ,επίσης, ενότητες όπως είναι ο σχεδιασμός προϊόντων, η αγορά υλικών, ο έλεγχος της απογραφής, η διανομή, η λογιστική και το μάρκετινγκ. Τέλος, να αναφερθούν επιγραμματικά ορισμένες βασικές κατηγορίες λογισμικού ERP που εμφανίζουν ιδιαίτερη απήχηση τα τελευταία χρόνια.

**Πηγή :[https://el.wikipedia.org/wiki/Enterprise\\_resource\\_planning](https://el.wikipedia.org/wiki/Enterprise_resource_planning)**

**1. ERP κινητού τηλεφώνου**

**2.Cloud ERP**

**3.ERP κοινωνικής δικτύωσης**

**4.ERP δυο βαθμίδων.**

**Προμηθευτές ERP**

Υπάρχει ένας μεγάλος αριθμός επιχειρήσεων που παρέχουν λογισμικά ERP ανάλογα με το μέγεθος και τις απαιτήσεις του ενδιαφερόμενου οργανισμού.

**ERP Μεγάλων Επιχειρήσεων**

Κυρίαρχες είναι τρεις επιχειρήσεις, η SAP η Oracle και η Microsoft.

**ERP Μεσαίων Επιχειρήσεων**

Προμηθευτές είναι οι Infor,QAD,Lawson,Epicor,Sage και IFS

**ERP Μικρών Επιχειρήσεων**

Εδώ συναντιούνται οι Exact Globe, Syspro, NetSuite, Visibility, Consona και CDC Software.

**Πηγή :[https://el.wikipedia.org/wiki/Enterprise\\_resource\\_planning](https://el.wikipedia.org/wiki/Enterprise_resource_planning)**

## ΚΕΦΑΛΑΙΟ 4

### ΔΙΠΛΟΓΡΑΦΙΚΟ ΛΟΓΙΣΤΙΚΟ ΣΥΣΤΗΜΑ

#### 4.1 ΔΙΠΛΟΓΡΑΦΙΚΟ ΛΟΓΙΣΤΙΚΟ ΣΥΣΤΗΜΑ

Η έννοια της διπλογραφίας είναι η μέθοδος που στηρίζεται στο γεγονός ότι κάθε συναλλαγή που γίνεται στην οικονομική μονάδα επιφέρει ταυτόχρονα μια διπλή μεταβολή στα περιουσιακά της στοιχεία. Δηλαδή ισχύει η εξίσωση:

**Ενεργητικό= Παθητικό + Καθαρή Θέση ή Χρέωση=Πίστωση**

Δηλαδή το σύνολο των περιουσιακών στοιχείων (πάγια, διαθέσιμα , απαιτήσεις, αποθέματα κλπ.) ισούται με το σύνολο των υποχρεώσεων προς τους τρίτους συν το σύνολο των κεφαλαίων των φορέων της οικονομικής μονάδας.

Μια οικονομική μονάδα , είτε μια επιχείρηση που έχει στόχο το κέρδος είτε ένας κοινωνικός οργανισμός που έχει στόχο την μεγιστοποίηση του προσφερόμενου κοινωνικού έργου , χρειάζεται να συγκεντρώνει τα στοιχεία που τις δίνουν τις πληροφορίες που θα την βοηθήσουν να πραγματοποιήσει τον στόχο της και να μεγιστοποιήσει το αποτέλεσμα . Βασικές πληροφορίες που πρέπει να λαμβάνει είναι για τα μέσα που διαθέτει για να υλοποιήσει τους στόχους της (πάγιος εξοπλισμός, υλικά , χρηματικά διαθέσιμα , δικαιώματα) , δηλαδή το πάγιο ενεργητικό της. Επίσης πρέπει να γνωρίζει τις υποχρεώσεις της προς το προσωπικό που απασχολεί , στους πιστωτές της καθώς και σε τρίτους , τα έξοδα και τα έσοδα της, και τέλος να γνωρίζει τα αποτελέσματα που πραγματοποιεί (κέρδη ή ζημιές) και το συνολικό κόστος της.

Για να λαμβάνει η οικονομική μονάδα τις σωστές κάθε φορά αποφάσεις πρέπει να λαμβάνει και τις απαραίτητες πληροφορίες από τις οικονομικές υπηρεσίες της. Γι' αυτό χρειάζεται ένα σύστημα πληροφόρησης που να την βοηθά να συγκεντρώνει τα απαραίτητα εκείνα στοιχεία , και να τα διαχειρίζεται με τον καλύτερο τρόπο τα οικονομικά της. Η διπλογραφική μέθοδος λοιπόν είναι ένα τέτοιο εργαλείο γιατί αποτυπώνει σε διαφορετικά σημεία την πληροφορία ταυτόχρονα και μπορεί να ενημερώσει την οικονομική μονάδα με τα απαιτούμενα στοιχεία – πληροφορίες.

#### 4.2 Διαφορές μεταξύ Απλογραφικού και του Διπλογραφικού Συστήματος

Τα δύο συστήματα στηρίζονται σε διαφορετικές βάσης λειτουργίας τους. Η απλογραφική μέθοδος στηρίζεται σε ταμειακή βάση λειτουργίας, ενώ η διπλογραφική μέθοδος στηρίζεται στην λογική του δεδουλευμένου εσόδου και εξόδου, δηλαδή αναγνώριση με την πραγματοποίησή τους. **Πηγή: Σ. Καραγιάννης < Το οικονομικό διαχειριστικό λογιστικό σύστημα των ΟΤΑ με την διπλογραφική μέθοδο.**

Η παρουσίαση των διαφορών των δύο συστημάτων κωδικοποιημένες είναι :

- Στο διπλογραφικό σύστημα οι λογαριασμοί χρεοπιστώνονται δηλαδή με την χρέωση ενός λογαριασμού έχουμε μια αντίστοιχη πίστωση. Με αυτόν τον χειρισμό οι λογαριασμοί έχουν διπλή έκφραση και το υπόλοιπό τους αυξομειώνεται. Με τον ίδιο τρόπο λειτουργούν όλοι οι λογαριασμοί ενεργητικού καθώς και οι λογαριασμοί παθητικού.
- Υπάρχει διαφορά στον χρόνο ενημέρωσης και καταχωρήσεων των βιβλίων ανάμεσα στα δύο συστήματα. Στο απλογραφικό σύστημα η λογιστική εγγραφή πραγματοποιείται με τη ενταλματοποίηση της δαπάνης. Στο διπλογραφικό σύστημα πραγματοποιούνται εγγραφές τόσο με την λήψη του στοιχείου δαπάνης όσο και με την πληρωμή των αντίστοιχων υποχρεώσεων. Στα έσοδα δεν παρατηρείται χρονική υστέρηση ανάμεσα στις λογιστικές εγγραφές των δύο συστημάτων καθώς η φάση της βεβαίωσης συμπίπτει με την αντίστοιχη φάση της λογιστικής εγγραφής της πίστωσης του εσόδου και η φάση της είσπραξης αντιστοιχεί με την φάση της ταμειακής εγγραφής στο διπλογραφικό σύστημα.
- Στο απλογραφικό σύστημα οι λογαριασμοί δαπανών και εσόδων αυξάνονται και δεν έχουμε παρακολούθηση των λογαριασμών απαιτήσεων και υποχρεώσεων. Οι απαιτήσεις καταχωρούνται (πχ παρακρατούμενοι φόροι , ασφαλιστικές εισφορές) μόνο όταν αποδίδονται.
- Στο απλογραφικό σύστημα η έννοια του ταμείου δεν εμφανίζεται αλλά προκύπτει από το αλγεβρικό άθροισμα κάποιων λογαριασμών στο βιβλίο τρεχούμενων λογαριασμών. Φυσικά στο διπλογραφικό σύστημα παρακολουθείται το υπόλοιπο του ταμείου και η κίνηση του λογαριασμού εμφανίζεται στα χρηματικά διαθέσιμα μετά από κάθε εγγραφή.
- Στο διπλογραφικό σύστημα έχουμε ένα ενιαίο λογιστικό σύστημα. Στο απλογραφικό σύστημα έχουμε την δυνατότητα να παρακολουθούμε την οικονομική δραστηριότητα με την τήρηση ενός μεγάλου αριθμού βιβλίων τα οποία δεν συνδέονται μεταξύ τους με αποτέλεσμα η πληροφόρηση που μας δίνουν να είναι ελλιπής ενώ και η ενημέρωσή τους απαιτεί πολύ χρόνο και ο κίνδυνος λαθών είναι μεγάλος. Στο διπλογραφικό σύστημα έχουμε την δυνατότητα να παρακολουθούνται όλα τα στοιχεία μέσα από ένα ολοκληρωμένο και ενιαίο λογιστικό κύκλωμα.

**Πηγή: Σ. Καραγιάνης < Το οικονομικό διαχειριστικό λογιστικό σύστημα των ΟΤΑ με την διπλογραφική μέθοδο>.**

- Με το διπλογραφικό σύστημα έχουμε την δυνατότητα ανάπτυξης και εφαρμογής δεικτών απόδοσης καθώς και την δυνατότητα αντιπαράθεσης των προϋπολογισθέντων και πραγματικών στοιχείων κόστους.
- Τέλος στο λογιστικό σύστημα δεν λαμβάνεται υπόψη η αρχή της αυτοτέλειας των χρήσεων, δηλαδή αντιμετωπίζεται η είσπραξη σαν έσοδο της χρήσης που εισπράττεται και αντίστοιχα και η δαπάνη σαν δαπάνη όχι της χρήσης που αφορά αλλά της χρήσης που εξοφλείται-πληρώνεται. Στο διπλογραφικό λογιστικό σύστημα το έσοδο και η δαπάνη καταχωρούνται στην χρήση που αφορούν ανεξάρτητα από την πραγματοποίησή τους και ανεξάρτητα με την είσπραξη ή πληρωμή τους. Ο διαχωρισμός αυτός είναι αδύνατο να πραγματοποιηθεί με το Απλογραφικό Σύστημα.

Από τα ανωτέρω συμπεραίνουμε ότι το διπλογραφικό σύστημα είναι ένα επιστημονικό και συνεπώς αξιόπιστο εργαλείο για την παρακολούθηση και την λειτουργία μια οικονομικής μονάδας. Η ταυτότητα ΕΝΕΡΓΗΤΙΚΟ=ΠΑΘΗΤΙΚΟ καθώς και η σχέση χρέωση = πίστωση σημαίνουν ότι υπάρχει δυνατότητα ελέγχου. Βέβαια η εφαρμογή του διπλογραφικού συστήματος απαιτεί μεταξύ των άλλων, συνεχή προσπάθεια και εκπαίδευση του προσωπικού των οικονομικών υπηρεσιών η οποία πρέπει να είναι συστηματική. Με την θεωρητική εκπαίδευση πάνω στη Διπλογραφική Λογιστική μέθοδο καθώς και την πρακτική εξάσκηση στη λειτουργία των προγραμμάτων του Διπλογραφικού, με σεμινάρια, ειδικές μερίδες καθώς και κύκλους μαθημάτων από εξειδικευμένους συνεργάτες έγινε η αρχή για την εξοικείωση του προσωπικού των οικονομικών υπηρεσιών με την διπλογραφική λογιστική.

### **4.3 Λογιστικά Βιβλία του Διπλογραφικού Συστήματος**

Η εφαρμογή του διπλογραφικού συστήματος δεν μπορεί να γίνει φυσικά με χειρόγραφο τρόπο. Ένα καλό και σωστά στημένο και εύκολο στην χρήση μηχανογραφικό σύστημα βοηθά στην άντληση όλων εκείνων των πληροφοριών καθώς και στην σωστή λογιστική παρακολούθηση.

**Πηγή: Σ. Καραγιάνης < Το οικονομικό διαχειριστικό λογιστικό σύστημα των ΟΤΑ με την διπλογραφική μέθοδο.**

## ΚΕΦΑΛΑΙΟ 5

### Η ΕΞΕΛΙΞΗ ΤΟΥ ΓΕΝΙΚΟΥ ΣΧΕΔΙΟΥ ΜΗΧΑΝΟΓΡΑΦΗΣΗΣ

#### 5.1 Εισαγωγή.

Το 1971, με την εγκατάσταση του πρώτου ηλεκτρονικού υπολογιστή - τύπου mainframe - στο Γενικό Λογιστήριο, ξεκίνησε στην πράξη η προσπάθεια μηχανογράφησης της Δημόσιας Υπηρεσίας. Οι πρώτες εφαρμογές που αναπτύχθηκαν ήταν για την ικανοποίηση άμεσων αναγκών της Κυβέρνησης, όπως το Μισθολόγιο, ο Προϋπολογισμός, οι Συντάξεις κ.τ.λ.

#### 5.2 Στόχοι της Μηχανογράφησης της Δημόσιας Υπηρεσίας.

Οι στόχοι της μηχανογράφησης της Δημόσιας Υπηρεσίας, όπως αρχικά είχαν τεθεί, ήταν ουσιαστικά οι πιο κάτω:

- (α) Αύξηση της παραγωγικότητας
- (β) Εξοικονόμηση προσωπικού
- (γ) Οικονομικότερη, αποδοτικότερη και επαρκέστερη λειτουργία της Κρατικής Μηχανής.
- (δ) Υποβοήθηση των Κρατικών Οργάνων στη γρήγορη και ορθή λήψη αποφάσεων.
- (ε) Καλύτερη και πιο γρήγορη πληροφόρηση και εξυπηρέτηση των πολιτών.

#### 5.3 Τμήμα Μηχανογραφικών Υπηρεσιών (Τ.Μ.Υ).

Στα πλαίσια της αναδιάρθρωσης των Υπηρεσιών του Δημοσίου, δημιουργήθηκε το 1980 το Τμήμα Μηχανογραφικών Υπηρεσιών του Υπουργείου Οικονομικών, για να λειτουργήσει ως ο κεντρικός φορέας μηχανογράφησης της Δημόσιας Υπηρεσίας. Το Τμήμα αυτό αρχικά απορρόφησε το προσωπικό και τον εξοπλισμό του Μηχανογραφικού Κέντρου του Γενικού Λογιστηρίου. Οι κυριότερες αρμοδιότητες του Τμήματος ήταν:

- (α) Η υποβολή εισηγήσεων για θέματα πολιτικής σχετικά με τη μηχανογράφηση.
- (β) Η διεξαγωγή μελετών σκοπιμότητας για έργα μηχανογράφησης.
- (γ) Ετοιμασία όρων/προδιαγραφών για αγορά μηχανογραφικού εξοπλισμού/προγραμμάτων.

Πηγή:[www.audit.gov.cy](http://www.audit.gov.cy)

- (δ) Η ανάλυση/σχεδιασμός/ετοιμασία προγραμμάτων.
- (ε) Η συντήρηση/βελτίωση των υφιστάμενων εφαρμογών.
- (στ) Η εκπαίδευση χρηστών και η υποστήριξη των διαφόρων συστημάτων.

## **5.4 Ιστορικό.**

Για την ικανοποίηση των βραχυπρόθεσμων στόχων και μέχρι την εκπόνηση ενός Γενικού Σχεδίου Μηχανογράφησης, αποφασίστηκε να προχωρήσει η εγκατάσταση ηλεκτρονικών υπολογιστών σε Υπηρεσίες που είχαν άμεση ανάγκη και να δοθεί προτεραιότητα σε συστήματα που σχετίζονταν με την επιβολή/είσπραξη φόρων, σε συστήματα που θα επιφέρουν εξοικονόμηση προσωπικού και καλύτερη εξυπηρέτηση του κοινού, καθώς και σε μικρά συστήματα για απλούστευση των διαδικασιών διεκπεραίωσης μεγάλων εργασιών ρουτίνας και επαναληπτικής φύσης. Στα πλαίσια αυτά έγινε πρόνοια £800.000 στον Προϋπολογισμό του 1986 για την αγορά εξοπλισμού/προγραμμάτων, την αγορά υπηρεσιών εμπειρογνομόνων και την εκπαίδευση προσωπικού. Για την υλοποίηση του προγράμματος μέσα στο 1986, και επειδή η εξασφάλιση του εξοπλισμού/υπηρεσιών μέσω προβλεπόμενων διαδικασιών (προσφορές μέσω του Κεντρικού Συμβουλίου Προσφορών) κρίθηκε χρονοβόρα, αποφασίστηκε το Μάρτιο 1986 από το Υπουργικό Συμβούλιο παρέκκλιση από τη συνηθισμένη διαδικασία προσφορών στις περιπτώσεις αγοράς μηχανογραφικού εξοπλισμού/ υπηρεσιών. Οι αγορές αυτές θα γίνονταν, σύμφωνα με την πιο πάνω απόφαση, από Επιτροπή αποτελούμενη από τους:

- (α) Γενικό Διευθυντή Υπουργείου Οικονομικών - Πρόεδρο
- (β) Γενικό Λογιστή ή Βοηθό Γενικό Λογιστή
- (γ) Διευθυντή Τ.Μ.Υ.
- (δ) Γενικό Διευθυντή ή Διευθυντή της ενδιαφερόμενης Υπηρεσίας

## **5.5 Γενικό Στρατηγικό Σχέδιο Μηχανογράφησης (Γ.Σ.Σ.Μ.)**

Το Δεκέμβριο 1986 ανατέθηκε σε ιδιωτικό οίκο εμπειρογνομόνων (ERNST AND WHINNEY) η μελέτη για την ετοιμασία Γενικού Σχεδίου Μηχανογράφησης (MASTER PLAN) στη Δημόσια Διοίκηση. Η μελέτη ετοιμάστηκε με τη βοήθεια και συνεργασία του Τ.Μ.Υ. και με χρηματοδότηση του CTFC COMMONWEALTH FUND FOR TECHNICAL COOPERATION) και παραδόθηκε τον Ιούνιο 1987. Η μελέτη διαπίστωσε 80 εφαρμογές/κύριους στόχους και, με βάση την ωφέλεια που θα αποδώσουν (σύμφωνα με 4 κριτήρια του τέθηκαν), τα έργα μηχανογράφησης χωρίστηκαν σε τρεις κατηγορίες: Πολύ ψηλής προτεραιότητας, ψηλής προτεραιότητας και χαμηλής προτεραιότητας. Το κόστος όλων των πιο πάνω εφαρμογών υπολογίστηκε σε περίπου £7.000.000 (£3.660.000 εξοπλισμός + £3.215.000 προγράμματα) και το κόστος υποστήριξης/συντήρησης των συστημάτων στο τέλος της 10ετούς περιόδου ανάπτυξης του Σχεδίου υπολογίστηκε στο £1.660.000 ανά έτος.

**Πηγή: [www.audit.gov.cy](http://www.audit.gov.cy)**



## ΚΕΦΑΛΑΙΟ 6

### 6.1 Μηχανογραφημένη τήρηση βιβλίων και στοιχείων

#### 6.1.1 Βιβλία Γ' κατηγορίας

Σύμφωνα με τον νόμο 4093/2012 υπόχρεοι για την τήρηση βιβλίων Γ' κατηγορίας είναι Οι Ανώνυμες Εταιρίες, οι Εταιρίες Περιορισμένης Ευθύνης και οι Ιδιωτικές Κεφαλαιουχικές Εταιρίες. Τα όρια για την κατηγορία τήρησης βιβλίων, ορίζονται με βάση το ύψος των ακαθάριστων εσόδων της προηγούμενης διαχειριστικής περιόδου, όπως φαίνεται στον παρακάτω πίνακα:

Βιβλία	Όρια Ακαθάριστων Εσόδων
Απλογραφικά (Β' Κατηγορίας)	Μέχρι και 1.500.000€
Διπλογραφικά (Γ' Κατηγορίας)	Άνω των 1.500.000€

Ο επιτηδευματίας που ανήκει στην κατηγορία τήρησης βιβλίων με απλογραφική μέθοδο, μπορεί να τηρήσει βιβλία ανώτερης κατηγορίας με την προϋπόθεση τήρησης όλων των βιβλίων που ορίζει ο νόμος για την Γ' κατηγορία.

Ο επιτηδευματίας της Γ' κατηγορίας, για την άσκηση για την άσκηση του επαγγέλματος του τηρεί λογιστικά βιβλία με διπλογραφική μέθοδο χρησιμοποιώντας οποιοδήποτε λογιστικό σύστημα, σύμφωνα με τις παραδεχτές λογιστικές αρχές. Επίσης ο επιτηδευματίας πρέπει να εφαρμόζει το Ελληνικά Λογιστικά Πρότυπα.

Ο υπόχρεος τήρησης διπλογραφικών βιβλίων πρέπει επίσης να τηρεί:

- ✚ Ημερολόγιο Αναλυτικό-Συγκεντρωτικό
- ✚ Μητρώο Παγίων Περιουσιακών Στοιχείων
- ✚ Βιβλίο Απογραφών
- ✚ Βιβλίο Αποθήκης
- ✚ Βιβλίο Πρακτικών Γενικών Συνελεύσεων και Πρακτικό Διοικητικού Συμβουλίου

Πηγή: <http://www.pireasnet.gr/>

### **6.1.2 Μηχανογραφημένη τήρηση βιβλίων**

Σύμφωνα με το άρθρο 22, ο επιτηδευματίας που χρησιμοποιεί ηλεκτρονικό υπολογιστή για την τήρηση βιβλίων ή έκδοση στοιχείων υπάγεται και στις διατάξεις των άρθρων 23 έως και 25, οι οποίες κατισχύουν των αντίστοιχων σχετικών διατάξεων του κώδικα.

Τα βιβλία που τηρούνται με την μηχανογραφημένη μέθοδο είναι:

#### 1. Ημερολόγιο Λογιστικής

- Γενικό Ημερολόγιο-Βοηθητικό Ημερολόγιο
- Αναλυτικά Ημερολόγια-Συγκεντρωτικό Ημερολόγιο
- Ημερολόγιο Εγγραφών Ισολογισμού

#### 2. Ημερολόγιο Αναλυτικής Λογιστικής

#### 3. Γενικό Καθολικό

#### 4. Αναλυτικά Καθολικά

#### 5. Ισοζύγιο Λογαριασμών Γενικού-Αναλυτικών Καθολικών

##### 1.1 Χρόνος Ενημέρωσης βιβλίων

1. Το Ημερολόγιο ενημερώνεται εντός 15 ημερών του επόμενου μήνα από την παραλαβή ή έκδοση δικαιολογητικών.

2. Το Συγκεντρωτικό ημερολόγιο, το Γενικό Καθολικό και το Αναλυτικό Καθολικό εντός του επόμενου μήνα.

3. Το Βιβλίο Αποθήκης ενημερώνεται ποσοτικά εντός 10 ημερών από την παραλαβή ή παράδοση του αγαθού και η αξία συμπληρώνεται μέχρι την 15η ημέρα από την έκδοση ή λήψη του στοιχείου της αξίας.

4. Το Μητρώο Παγίων Περιουσιακών Στοιχείων μέχρι την προθεσμία κλεισίματος του ισολογισμού.

5. Το κλείσιμο του ισολογισμού πραγματοποιείται εντός 3 μηνών από την λήξη της διαχειριστικής περιόδου για Ατομικές, Εταιρίες Περιορισμένης Ευθύνης, Προσωπικών επιχειρήσεων, Κοινοπραξίας και Αστικές Εταιρίες.

### **6.1.3 Χρόνος Εκτύπωσης**

1. Το Ημερολόγιο εγγραφών Ισολογισμού, εκτυπώνεται μέχρι το κλείσιμο του ισολογισμού.

2. Γενικό Ημερολόγιο, Βοηθητικό Ημερολόγιο, Αναλυτικά Ημερολόγια, Συγκεντρωτικό Ημερολόγιο εκτυπώνεται μέχρι το τέλος του επόμενου μήνα που αφορά.

3. Ημερολόγιο Αναλυτικής λογιστικής

Πηγή: <http://www.pireasnet.gr/>

- Μέχρι το κλείσιμο του ισολογισμού όταν εξάγεται το ετήσιο αποτέλεσμα.
- Μέχρι το τέλος του επόμενου μήνα της περιόδου που αφορά, όταν εξάγεται βραχυχρόνιο αποτέλεσμα, με εξαίρεση το ημερολόγιο της τελευταίας περιόδου της χρήσης που εκτυπώνεται μέχρι το τέλος του μεθεπόμενου μήνα.

#### **6.1.4 Αποθήκευση σε ηλεκτρομαγνητικά μέσα**

Τα δεδομένα των βιβλίων μπορούν να αποθηκεύονται σε οποιοδήποτε μαγνητικό μέσο. Απαραίτητη προϋπόθεση για την αποθήκευση όλων των δεδομένων είναι η εκτύπωση όλων ή μερικών δεδομένων μέσα σε 3 ημέρες στην περίπτωση που ζητηθούν για έλεγχο. Σε περίπτωση αδυναμίας εκτύπωσης των δεδομένων σε 3 ημέρες δίνεται προθεσμία 15 ημερών. Όλα αυτά τα δεδομένα πρέπει να διαφυλάσσονται για έξι χρόνια όσο και ο χρόνος διαφύλαξης όλων των χειρόγραφων βιβλίων και στοιχείων. Στην περίπτωση που δεν διαφυλαχτούν τα δεδομένα επιβάλλονται κυρώσεις για την μην τήρηση βιβλίων και στοιχείων.

(Δάπης Δημήτριος-Αθανασίου Δημήτριος, 2012)

## **6.2 Γενικά για την Ανώνυμη Εταιρία**

Η Ανώνυμη εταιρία είναι μια κεφαλαιουχική εταιρία με νομική προσωπικότητα, της οποίας το κεφάλαιο διαιρείται σε ισότιμα μερίδια (μετοχές) και της οποίας οι εταίροι ευθύνονται μόνο με το ποσό της εισφοράς τους. Τα ιδρυτικά μέλη της Α.Ε. μπορεί να είναι φυσικά ή νομικά πρόσωπα. Τα φυσικά πρόσωπα πρέπει να έχουν συμπληρώσει το δέκατο όγδοο έτος της ηλικίας τους. Η επωνυμία της Ανώνυμης Εταιρίας σχηματίζεται από το είδος της επιχείρησης την οποία ασκεί. Στην επωνυμία μπορεί να συμπεριλαμβάνεται το όνομα του φυσικού προσώπου ή η επωνυμία άλλης εταιρίας υπό την προϋπόθεση ότι στην επωνυμία θα συμπεριλαμβάνονται οι λέξεις <<Ανώνυμη Εταιρία>>. Ειδικά για τραπεζική Α.Ε. ο νόμος (άρθρο 10 παρ.2 Ν.5076/1931) προβλέπει ότι η επωνυμία αυτής πρέπει να εγκριθεί από το Υπουργείο Εθνικής Οικονομίας

### **6.2.1 Ίδρυση Ανώνυμης Εταιρίας**

Η Ανώνυμη εταιρία μπορεί να ιδρυθεί από ένα ή περισσότερα πρόσωπα ή να καταστεί μονοπρόσωπη με την συγκέντρωση όλων των μετόχων σε ένα πρόσωπο. Το ελάχιστο ποσό για την ίδρυση της Α.Ε. σύμφωνα με την Πράξη Νομοθετικού Περιεχομένου της 12/12/12 ΦΕΚ 240 Α' είναι 24.000 ευρώ. Για την ίδρυση της εταιρίας απαιτείται :

Πηγή: <http://www.pireasnet.gr/>

### **6.2.2.Σύναψη Καταστατικού**

Το καταστατικό καταρτίζεται μεταξύ δύο ή περισσότερων φυσικών ή νομικών προσώπων με συμβολαιογραφικό έγγραφο που περιέχει τις εταιρικές συμφωνίες. Στην σύμβαση πρέπει να αναγράφονται η επωνυμία, ο σκοπός της επιχείρησης, η έδρα της και η διάρκεια της, το ύψος και ο τρόπος καταβολής του εταιρικού κεφαλαίου καθώς και το είδος των μετοχών. Πριν την υπογραφή του καταστατικού ενώπιον συμβολαιογράφου, πρέπει να καταβληθεί στο Δικηγορικό Σύλλογο γραμμάτιο προείσπραξης για τον συμπράττοντα δικηγόρο ο οποίος θα παρίσταται στην υπογραφή του καταστατικού. Η παρουσία του δικηγόρου κατά την υπογραφή του καταστατικού Ανώνυμης Εταιρείας είναι υποχρεωτική από το νόμο (άρθρο 42, Ν.Δ.3026/1954).**(Πουλάκου-Ευθυμάτου Αντωνία,2008)**

### **6.2.3Ανάληψη των μετοχών**

Με την όρο ανάληψη των μετοχών εννοούμε την κάλυψη του εταιρικού κεφαλαίου. Αυτή μπορεί να γίνεται είτε αποκλειστικά από τους ιδρυτές, είτε από το κοινό με δημόσια εγγραφή. Χωρίς την ανάληψη μετοχών δεν είναι δυνατόν να δοθεί άδεια για την σύσταση της εταιρίας. **(Πουλάκου-Ευθυμάτου Αντωνία,2008)**

### **6.2.4.Έγκριση του καταστατικού και άδεια σύστασης**

Η έγκριση του καταστατικού

Η αρμόδια αρχή για την έγκριση του καταστατικού της εταιρίας είναι η Νομαρχία στην οποία υπάγεται η έδρα της εταιρείας και η Διεύθυνση Α.Ε. και Πίστεως της Γενικής Γραμματείας Εμπορίου και Προστασίας Καταναλωτή, εάν η ανώνυμη ανήκει σε μία από τις ακόλουθες περιπτώσεις:

- i. Πιστωτικά Ιδρύματα και Υποκαταστήματα Πιστωτικών Ιδρυμάτων που έχουν την έδρα τους σε άλλο Κράτος μέλος ή Τρίτη Χώρα (άρθρο 51 και 78 του Κ.Ν.2190/1920 σε συνδυασμό με τον ν.2076/1992)
- ii. Ανώνυμες εταιρείες που οι μετοχές τους είναι εισηγμένες στην Κύρια και Παράλληλη Αγορά του Χρηματιστηρίου Αξιών Αθηνών
- iii. Ανώνυμες εταιρείες Επενδύσεων Χαρτοφυλακίου και Ανώνυμες Εταιρείες Διαχείρισεως Αμοιβαίων Κεφαλαίων (Ν.1969/1991)
- iv. Ανώνυμες Χρηματιστηριακές Εταιρείες (Α.Χ.Ε.) και Ανώνυμες Χρηματιστηριακές Εταιρείες Παροχής Επενδυτικών Υπηρεσιών (ΑΧΕΠΕΥ) (Ν.1806/1988)
- v. Ανώνυμες Εταιρείες Διαχείρισεως Αμοιβαίων Κεφαλαίων Ακίνητης Περιουσίας και Ανώνυμες Εταιρείες Επενδύσεων σε Ακίνητη Περιουσία στ. Αθλητικές Ανώνυμες Εταιρείες (Ποδοσφαιρικές Α.Ε. και Καλαθοσφαιρικές Α.Ε.) (Ν.1958/1991) **(Πουλάκου-Ευθυμάτου Α.,2008)**

### 6.2.5. Δημοσίευση Καταστατικού

Η δημοσιότητα του καταστατικού πραγματοποιείται σε δύο στάδια. Αρχικά γίνεται καταχώρηση των πράξεων και στοιχείων που υποβάλλονται στη δημοσιότητα σύμφωνα με τον νόμο, στο Μητρώο Ανώνυμων Εταιριών. Στην συνέχεια γίνεται δημοσίευση της ανακοίνωσης σχετικά με την παραπάνω καταχώρηση στο τεύχος Ανώνυμων Εταιριών και Εταιριών Περιορισμένης Ευθύνης της Εφημερίδας της Κυβερνήσεως. Αμέσως μετά, σύμφωνα με το άρθρο 1 του Ν. 2941/2001, κοινοποιείται στο Επιμελητήριο η απόφαση σύστασης και η σχετική ανακοίνωση προς το Φ.Ε.Κ. από την εποπτεύουσα αρχή. Η επιχείρηση έχει την υποχρέωση να ολοκληρώσει την οριστική καταχώρηση στα μητρώα του Επιμελητηρίου μέσα σε 2 μήνες από την προέγκριση επωνυμίας. **(Πουλάκου-Ευθυμάτου Α.,2008)**

### 6.2.6. Έναρξη εργασιών Α.Ε.

Η δήλωση Έναρξης Εργασιών της Α.Ε. υποβάλλεται πριν από την έναρξη των εργασιών αυτών. Ως Έναρξη Εργασιών θεωρείται ο χρόνος πραγματοποίησης της πρώτης συναλλαγής στα πλαίσια της επιχείρησης. Προκειμένου για Νομικά Πρόσωπα, ως χρόνος έναρξης θεωρείται ο χρόνος της νόμιμης σύστασης αυτών. Η καθυστέρηση υποβολής της δήλωσης έναρξης μέχρι 30 (τριάντα) ημέρες δεν συνεπάγεται την επιβολή κυρώσεων, εφόσον δεν έχει πραγματοποιηθεί καμία συναλλαγή. Στα Νομικά Πρόσωπα και στις ενώσεις προσώπων, χορηγείται Α.Φ.Μ. μετά την υποβολή της δήλωσης Έναρξης Εργασιών. Ο αριθμός αυτός δεν καταργείται με την αλλαγή της νομικής μορφής των προσώπων αυτών, αλλά με την οριστική λύση ή διάλυσή τους.

Για την έναρξη εργασιών πρέπει να προσκομίσετε στην ΦΑΕΕ/Μεγάλων Επιχειρήσεων τα ακόλουθα δικαιολογητικά. Τα δικαιολογητικά αυτά πρέπει να είναι πρωτότυπα ή επικυρωμένα.

- Έγκριση Νομαρχίας
- Ανακοίνωση Νομαρχίας
- ΤΑΠΕΤ
- Καταστατικό
- Τίτλος κυριότητας ή μισθωτήριο επαγγελματικής εγκατάστασης
- Υπεύθυνη δήλωση του Ν.1599/86 (από τον εκπρόσωπο της Α.Ε. με την οποία θα δηλούται ότι θα προσκομισθεί σε δύο αντίτυπα το ΦΕΚ στο οποίο καταχωρείται η σύσταση της Α.Ε. αμέσως μετά τη δημοσίευση)
- Αντίγραφο της δήλωση καταβολής φόρου συγκέντρωσης κεφαλαίου και το διπλότυπο πληρωμής
- Δήλωση έναρξης με τα έντυπα Μ3 , Μ6 και Μ7
- Εξουσιοδότηση του εκπροσώπου, θεωρημένη για το γνήσιο σε περίπτωση που η δήλωση υποβάλλεται από τρίτο πρόσωπο. **(Πουλάκου-Ευθυμάτου Α.,2008)**

- Άδεια εγκατάστασης ή λειτουργίας από τις αρμόδιες Υπηρεσίες του Υπ. Ανάπτυξης, όπου απαιτείται (αρθρ.3,4,5,27 ν.3325/2005).
- Προέγκριση ίδρυσης για καταστήματα υγειονομικού ενδιαφέροντος από Δήμους και Κοινότητες όπου απαιτείται (αρθρ.80,81 ν.3463/2006 - ΥΠΕΣΔΑ Αρ.Πρ. 1055/1.3.2007).
- Φωτοτυπία Δελτίου Αστυνομικής Ταυτότητας, Μελών Δ.Σ
- Ανακοίνωση εγκριτικής απόφασης οικείας Νομαρχίας.(σε περίπτωση που η εταιρία έχει κεφάλαιο άνω των 3.000.000)
- Αντίγραφο προεγγραφής στο επιμελητήριο

Μετά τη κατάθεση των δικαιολογητικών, ορίζεται ελεγκτής, ο οποίος ελέγχει τον χώρο της έδρας της εταιρίας. Με το πέρας του ελέγχου, ο ελεγκτής παρέχει την ειδική έκθεση αυτοψίας. Τέλος ο επενδυτής καταθέτει στην Δ.Ο.Υ μαζί με όλα τα παραπάνω δικαιολογητικά και τα ακόλουθα:

- ✓ Ειδική έκθεση αυτοψίας
- ✓ Βεβαίωση εγγραφής ή απαλλαγής του οικείου ασφαλιστικού φορέα προκειμένου για φυσικά πρόσωπα, επιτηδευματίες ή εταίρους Ο.Ε., Ε.Ε., Ε.Π.Ε. ή Κοινοπραξιών και Κοινωνιών Αστικού Δικαίου ή μελών του Δ.Σ. Α.Ε. σύμφωνα με την ισχύουσα κάθε φορά ασφαλιστική νομοθεσία
- ✓ Βεβαίωση εγγραφής από επιμελητήριο όπως απαιτείται από σχετικές διατάξεις(**Πουλάκου-Ευθυμάτου Α.,2008**)

## ΚΕΦΑΛΑΙΟ 7

### 7 Βασικές Οδηγίες χειρισμού εφαρμογών Soft1



#### 7.1 περιήγηση

##### 7.1.1 είσοδος στην εφαρμογή

η είσοδος στην εφαρμογή αρχίζει με την εκτέλεση της εφαρμογής

Βήματα- χειρισμοί:

A screenshot of a software login dialog box. The title bar is blue and contains the text 'Είσοδος χρήστη' and a back arrow. The dialog has a light blue background. It contains three input fields: a dropdown menu for 'Σύνδεση:' with 'Account 1' selected, a text box for 'Χρήστης:' containing 'demo', and an empty text box for 'Password:'. At the bottom, there are two buttons: 'Είσοδος' (Login) and 'Έξοδος' (Logout).

1. Επιλογή της ένδειξης **Σύνδεση**

2. Συμπλήρωση της ένδειξης

**Χρήστης**

3. Συμπλήρωση της ένδειξης

**Password (Κλειδί)**

4. Κλικ στο πλήκτρο **Είσοδος**

#### Ένδειξη οθόνης & λειτουργία

- **Σύνδεση:** επιλέγεται η βάση δεδομένων με την οποία θα συνδεθεί η εφαρμογή
- **Χρήστης:** εισάγετε το όνομα του χρήστη που επιχειρεί να συνδεθεί στην βάση δεδομένων
- **Password(Κλειδί):** εισάγεται το password (κλειδί) του χρήστη που επιχειρεί να συνδεθεί στην βάση δεδομένων

Πηγή: <http://www2.softone.gr/>

Στην συνέχεια ακολουθεί μια δεύτερη σελίδα της διαδικασίας εισόδου  
Βήματα-Χειρισμοί:

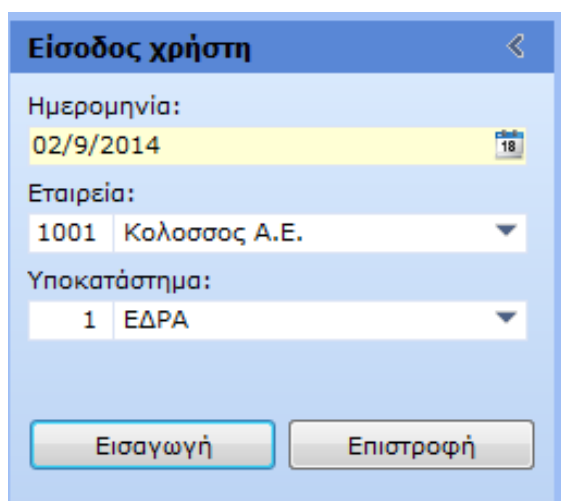

1. Επιλογή της ένδειξης

#### **Ημερομηνία**

2. Επιλογή της ένδειξης **Εταιρεία**

3. Επιλογή της ένδειξης

#### **Υποκατάστημα**

4. Κλικ στο πλήκτρο **Εισαγωγή**

### **Ένδειξη οθόνης & λειτουργία**

- **Ημερομηνία:** Η ημερομηνία που εισέρχεται στο πλαίσιο θεωρείται τρέχουσα ημερομηνία εφαρμογής και θα είναι προτεινόμενη κατά την καταχώρηση των συναλλαγών της επιχείρησης .Αυτομάτως καθορίζεται και η οικονομική χρήση
- **Εταιρεία:** Η επιλογή της εταιρείας στην οποία θα εργαστεί ο χρήστης
- **Υποκατάστημα:** Η επιλογή του υποκαταστήματος στο οποίο θα εισέρθει ο χρήστης

Πηγή: <http://www2.softone.gr/>



## 7.1.2 Πρώτες εντυπώσεις Main menu

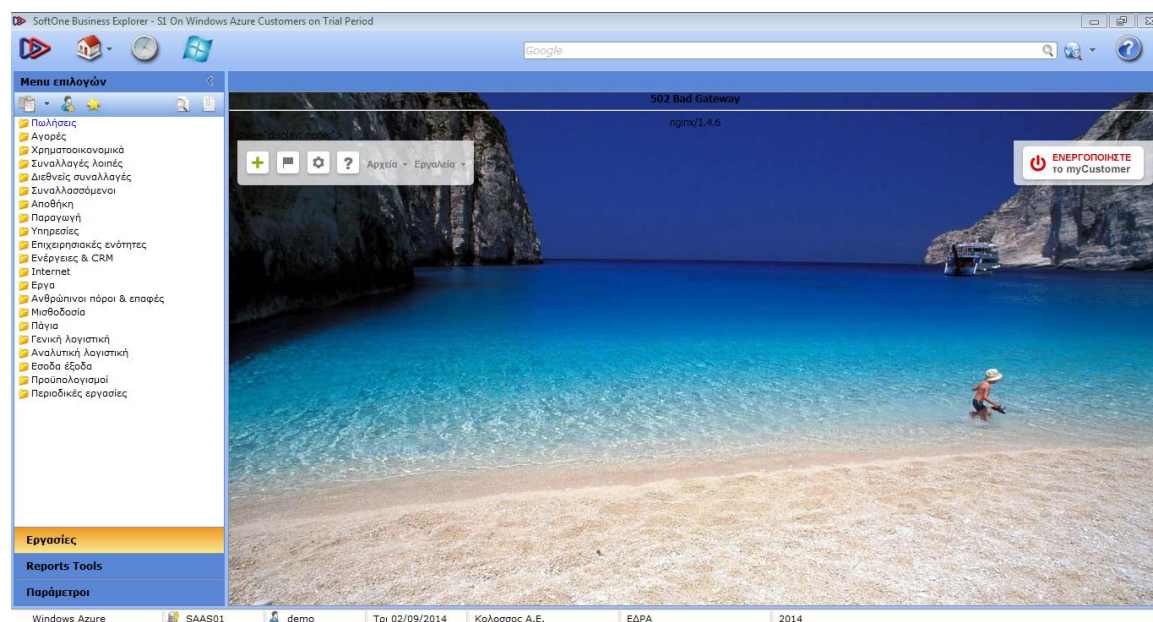

### Γραμμή εργαλείων

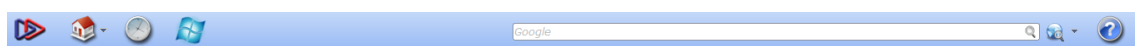

Επιλογές συστήματος



Επιφάνεια εργασίας

- με κλικ στο βελάκι, καθορίζει ο χρήστης τι θα εμφανίζεται στη επιφάνεια εργασίας (SoftOne ,My Outlook ,My dashboard , νέα σελίδα οριζόμενη)
- Η ανανέωση επιφάνειας εργασίας γίνεται με κλικ στο εικονίδιο



Ιστορικό



windows Azure console system

Πηγή: <http://www2.softone.gr/>

## Γραμμή Ενδείξεων (Status Bar)

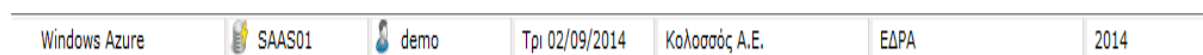

- Χρήστη
- Ημερομηνία εισόδου
- Εταιρία
- Υποκατάστημα
- Ημερομηνία Λήξης υπηρεσίας εφαρμογής

### Μενυ Λειτουργίας



#### Μενού επιλογών:

- Menu επιλογών
- Menu παλαιό
  - Menu Ομάδας/χειριστή



#### Προσωπικό Menu



Συνήθεις εργασίες: Χρησιμοποιώντας το πλήκτρο Συνήθη προβάλλονται οι εγγραφές που έχουν οριστεί ως συνήθεις.

Πηγή: <http://www2.softone.gr/>

Για να καταχωρίσεις εγγραφές ως συνήθειες:

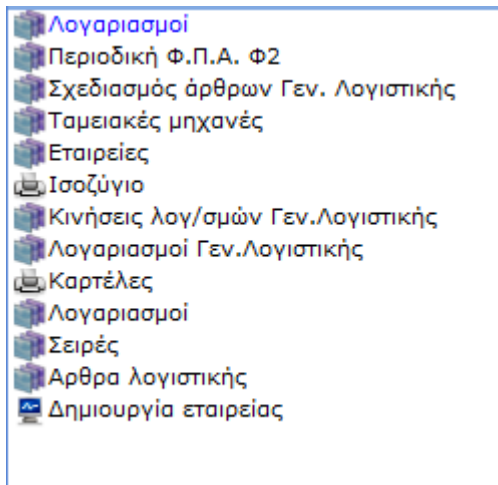

1. Επιλογή στο ευρετήριο
2. Πιέζουμε δεξί κλικ
3. Επιλογή **Βάλε στα συνήθη**



Αναζήτηση Menu



Σχετικές εργασίες



Αρχείο Βοήθειας

(πιέζοντας F1 ή επιλέγοντας το εικονίδιο)

Πηγή: <http://www2.softone.gr/>

### 7.1.3 Επιλογές συστήματος (system Menu)

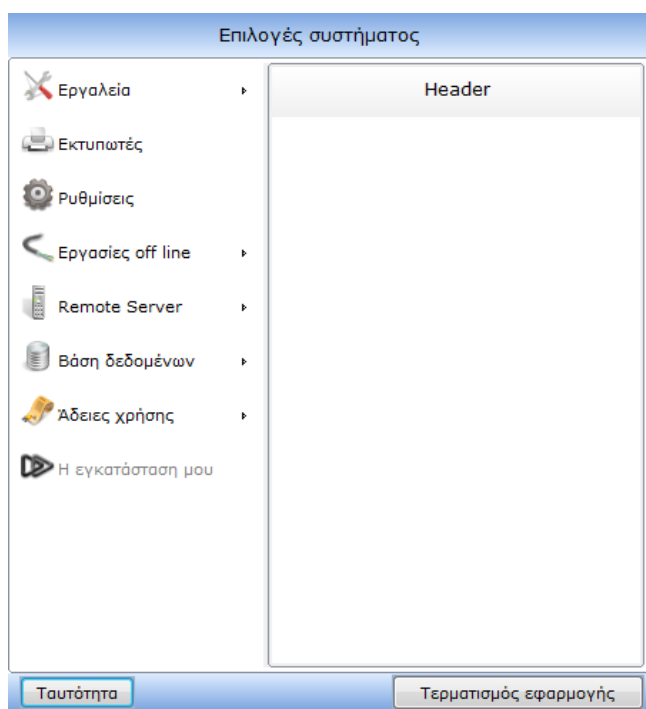

### Ομάδες Εργασιών του System Menu

#### Εργαλεία:

#### **Σημειωματάριο:**

Για να αποθηκεύσετε ή να αποστείλετε σε κάποιον άλλον χρήστη σημειώσεις

#### **Scheduler:**

Για προγραμματισμό εκτέλεσης εργασιών ή εκτυπώσεων

#### **View computer soft1 address**

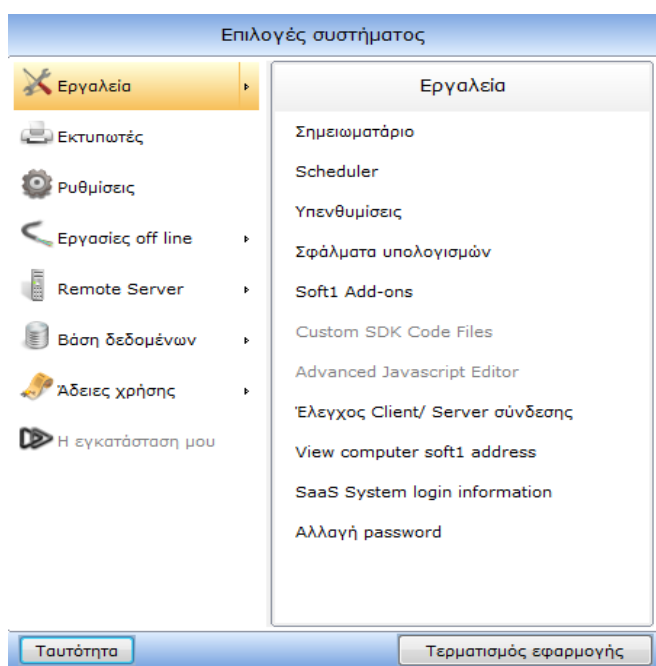

εμφάνιση ονόματος υπολογιστή και διευθύνσεως

Πηγή: <http://www2.softone.gr/>

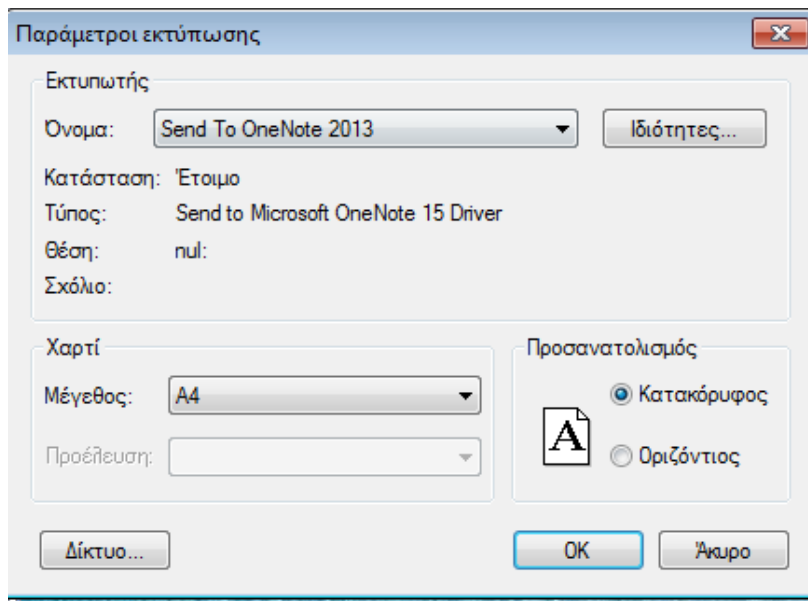

### Εκτυπωτές:

Για εκτυπώσεις εργασιών και ρυθμίσεις

Πηγή: <http://www2.softone.gr/>

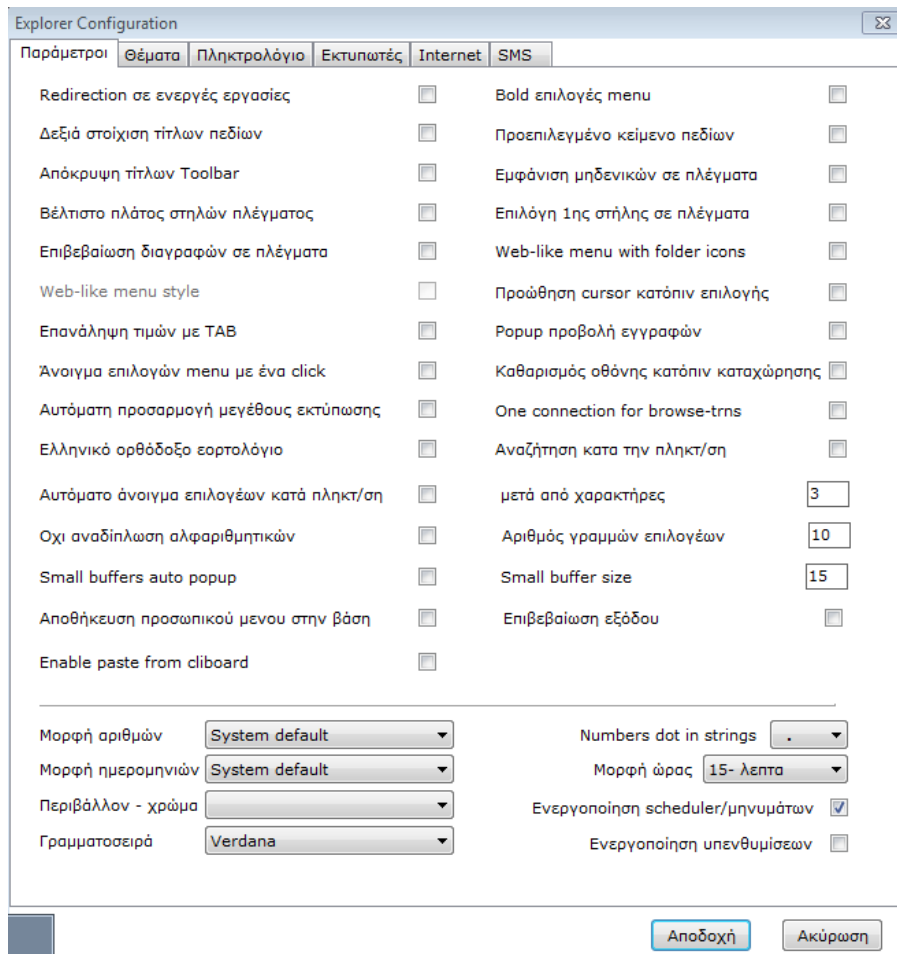

### Ρυθμίσεις:

Για σοβαρές ρυθμίσεις συστήματος

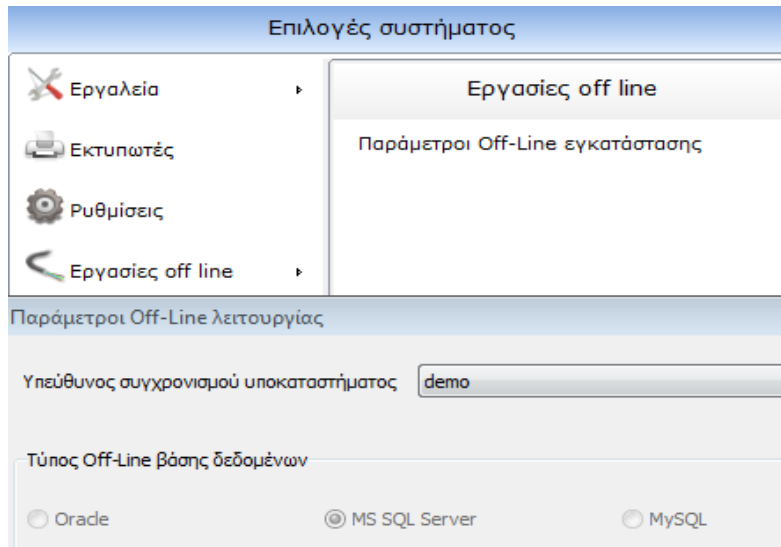

### Επιλογές συστήματος:

Παράμετροι Off-Line εγκατάστασης:

Ομάδες εργασιών για την αξιοποίηση της Off-Line λειτουργία εγκαταστάσεων που περιλαμβάνει πελάτες σε απομακρυσμένα σημεία.

Πηγή: <http://www2.softone.gr/>

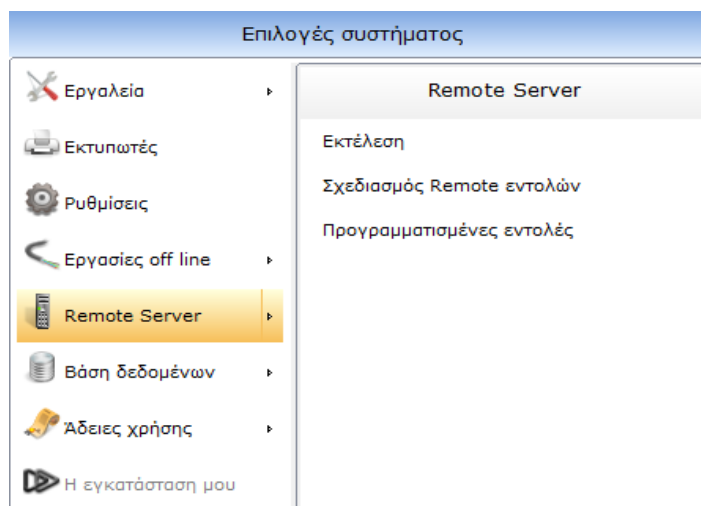

### Remote Server:

Υποομάδα εργασιών για ρύθμιση των εξυπηρετητή εντολών.

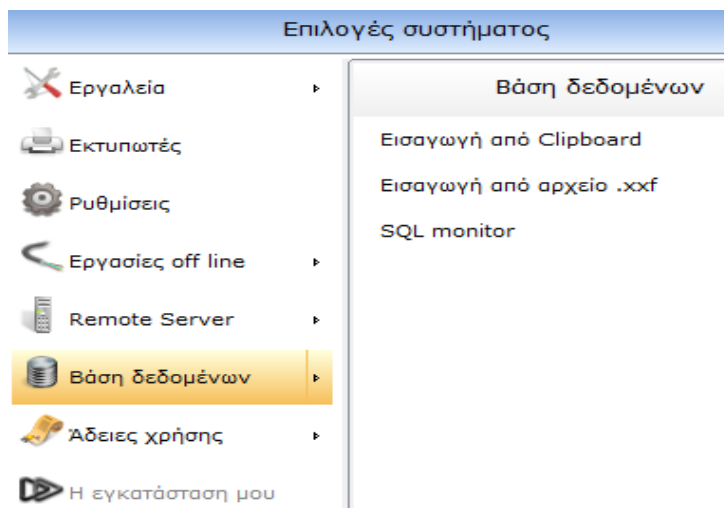

### Βάση δεδομένων:

#### Εισαγωγή από Clipboard:

Για εισαγωγή δεδομένων εγγράφων που βρίσκονται σε αντιγραμμένα Clipboard αρχεία

#### Εισαγωγή από αρχείο .xxf:

Για εισαγωγή δεδομένων που έχουν αποθηκευτή σε αρχείο μορφής .xif

SQL monitor: Για προβολή εντολών SQL που εκτελούνται κατά την εκτέλεση των εργασιών.

Πηγή: <http://www2.softone.gr/>

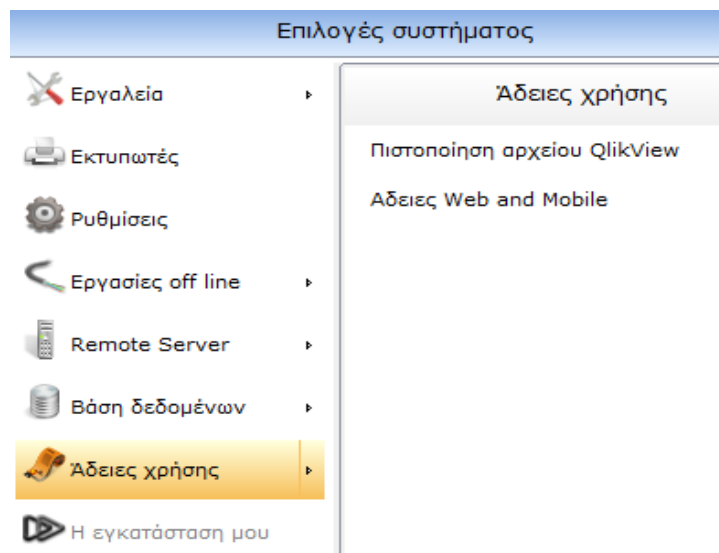

**Βάση Δεδομένων: Άδειες χρήσης**. Υπομάδα για την αδειοδότηση ενεργοποίηση της εφαρμογής Άδειες Web Και Mobile



## Ευρετήριο

Το πλήκτρο ευρετήριο λειτουργεί ως διακόπτης μεταξύ 2 λειτουργιών:



**Αναζήτηση εγγράφων**

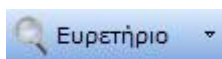

**Προβολή αποτελεσμάτων αναζήτησης**

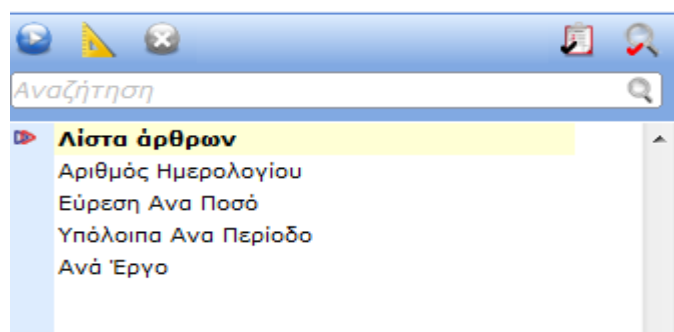





- ❖ **Λίστες Soft1**
  - Λίστα άρθρων
- ❖ **Λίστες από χειρίστες**
  - Αριθμός Ημερολογίου
  - Εύρεση Ανά Ποσό

- Υπόλοιπα Ανά Περίοδο
- Ανά Έργο

Πηγή: <http://www2.softone.gr/>

### Επιλογές ευρετηρίων

-  **Σχεδιασμός ευρετηρίου (Design):** Για τη δημιουργία νέου ευρετηρίου
-  **Διαγραφή (Delete):** Για τη διαγραφή λίστας
-  **Ορισμός ως προεπιλογή (Set as Default):** Για τη τοποθέτηση της τρέχουσας λίστας ως λίστας προεπιλογής στην εργασία ευρετηρίου
-  **Ορισμός ως προεπιλογή (Set as Default Selector):** Για τη τοποθέτηση της τρέχουσας λίστας ως λίστας σε όλες τις εργασίες ανεύρεσης

 Συνήθειες εγγραφές

 Προβολή αποτελεσμάτων ευρετηρίου

 Νέα Εγγραφή

 **Αντιγραφή από τελευταία:** μεταφορά όλων των στοιχείων της προηγούμενης εγγραφής στην νέα εγγραφή (το εικονίδιο ενεργοποιείται μετά από την επιλογή **Νέα** για την εισαγωγή νέας εγγραφής)

 **Καταχώριση:** Για αποθήκευση νέας ή μεταβληθείσας εγγραφής

 **Ακύρωση:** Για ολοκλήρωση της εργασίας χωρίς εγγραφή ή μεταβολή





**Διαγραφή:** Για διαγραφή εγγραφών

Πηγή: <http://www2.softone.gr/>

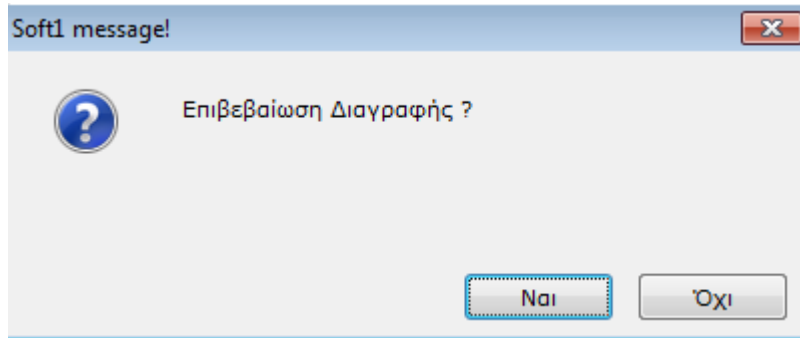

**Προβολή της Προηγούμενης και της επομένης εγγραφής :**  
Ξεφύλλισμα των εγγράφων αρχείου



**Εκτύπωση:** Επιλογή μέσου προβολής, εκτύπωσης ή αποθήκευσης μιας κατάστασης

Οργάνωση ενεργών εργασιών

Στην περίπτωση που χρησιμοποιούμε πολλές εργασίες ταυτόχρονα , το σύστημα τις οργανώνει αυτόματα σε καρτέλες (Tabs). Με τον τρόπο αυτό μεταφερόμαστε ευκολά από την μια καρτέλα στην άλλη



Επιλέγοντας το συγκεκριμένο βελάκι ο χρήστης μπορεί να χειρίζεται τις ενεργές καρτέλες.

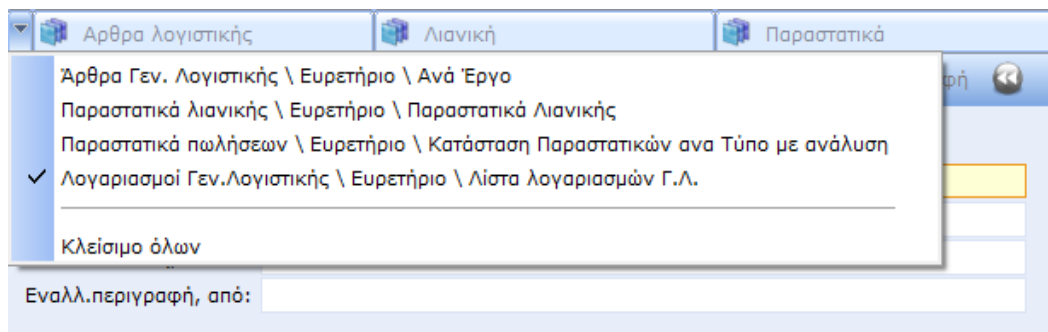

**Εγγραφές Γ' κατηγορίας μέσω του λογιστικού προγράμματος SoftOne**

## Δημιουργία Εταιρείας

Για την δημιουργία μιας εταιρείας ακολουθούμε τα εξής βήματα:

Επιλογή Μενού → Συνήθης Εργασίες → Δημιουργία Εταιρείας

Πηγή: <http://www2.softone.gr/>

**Δημιουργία εταιρείας**

Κωδικός: 1002 Επωνυμία: Κολοσσός Α.Ε. Α.Φ.Μ.: 091234567  
Όνομα: Γιώτης Ανέστης-Τιμρο Σοφία Δραστηριότητα: Παραγωγή Και Εξοικονόμηση Ενέργειας-Ανανεώσιμες Πηγές Κατηγ.βιβλίων: Γ Κατηγορίας  
Κωδ.Δ.Ο.Υ.: 8111 Α ΗΡΑΚΛΕΙΟΥ Νομική μορφή:  
Λογιστικά σχέδια: 1001 Κολοσσός Α.Ε. Ανιγραφή λογ. σχεδίου: Ναι   
Διεύθυνση: Μάχης Κρήτης 25 Τηλ.1: 2810123456  
Τ.Κ.: 71303 Τηλ.2: 2810654321  
Περιοχή: Καμίνια Fax: 2810654322  
Πόλη: Ηράκλειο  
Έναρξη χρήσης: 1/1/2014 Λήξη χρήσης: 31/12/2014  
Παρατηρήσεις  
Στάδια εκτέλεσης

Σημείωση: Για την προσθήκη περισσότερων πληροφοριών που αφορούν την εταιρεία ανατρέχουμε: Επιλογή Μενού→ Συνήθης Εργασίες→ Εταιρείες (και επιλέγουμε την εταιρεία στην οποία θέλουμε να κάνουμε τις προσθήκες ή τις διορθώσεις)

**Εταιρείες**

1001 - Κολοσσός Α.Ε. Προβολή : Εταιρείες

Κωδικός: 1001 Επωνυμία: Κολοσσός Α.Ε. Ενεργή: Ναι   
Α.Φ.Μ.: 091234567 Κωδ.Δ.Ο.Υ.: 8111 Α ΗΡΑΚΛΕΙΟΥ Νόμισμα: 100 EURO  
Γενικά στοιχεία Φορολογικά στοιχεία Αποβ.χώροι Υποκαταστήματα Business Units Τμήματα Ταμεία Χρήσεις Στοιχεία προσώπων Παρατηρήσεις/Εικόνα Σχετικά έγγραφα

Στοιχεία εταιρείας		Λοιπά στοιχεία	
Όνομα:	Γιώτης Ανέστης-Τιμρο Σοφία	Όνομα πατέρα:	
Δραστηριότητα:	Παροχή και Εξοικονόμηση Ενέργειας-Ανανεώσιμες Πηγές Ενέργειας	Πρόεδρος Δ.Σ.:	
Νομική μορφή:		Α.Δ.Τ.:	
Κατηγ.βιβλίων:	Γ Κατηγορίας	Πρατήριο:	Όχι <input type="checkbox"/>
Ημερομηνία ίδρυσης:		Τεχνική εταιρεία:	Όχι <input type="checkbox"/>
Ημερομηνία λύσης:			

Διεύθυνση		Επικοινωνία	
Διεύθυνση:	Μάχης Κρήτης 25	Τηλ.1:	2810123456
Τ.Κ.:	71303	Τηλ.2:	2810654321
Περιοχή:	Καμίνια	Τηλ.3:	
Πόλη:	Ηράκλειο	Fax:	2810111111
Νομός:		e-mail:	
Χώρα:	1000 Ελλάδα	Υπηρεσία myCustomer:	<input type="checkbox"/>

Δεκαδικά		E-invoice	
Τμωών:	2	Αξιών:	2
Ποσοτήτων:	2	Ποσοστών:	2
Τμωών κόστους:	2	Server παρόχου:	
		User Name:	
		Password:	
		Κωδικός παρόχου:	

Windows Azure SAAS01 demo Τρι 02/09/2014 Κολοσσός Α.Ε. ΕΔΡΑ 2014

Πηγή: <http://www2.softone.gr/>

### 7.1.4 Δημιουργία Προμηθευτή/Πελάτη

Για την δημιουργία ενός προμηθευτή ακολουθούμε τα εξής βήματα:

Επιλογή Μενού → Γενική Λογιστική → Άρθρα Λογιστικής → Νέα  
(επαναλαμβανόμενες ομοειδής εγγραφές: ΝΑΙ ) → Κωδικός → Νέα

Ταυτότητα συναλλασσόμενου		Ταυτότητα συναλλασσόμενου		ΚΕ.Π.Υ.Ο. / Μ.Υ.Φ.	
Α.Φ.Μ.:	094376643	Περ.λογ. ΚΕ.Π.Υ.Ο.:		Υπόχρεος ΚΕ.Π.Υ.Ο.:	Υπόχρεος
Επάγγελμα:	Τουριστικές Επιχειρήσεις	Υπόχρεος υποβολής ΚΕ.Π.Υ.Ο.:	Υπόχρεος	Συμμετέχει η αξία σε ΚΕ.Π.Υ.Ο.:	<input type="checkbox"/> Όχι
Επαγγ.κατηγορία:		Υποβολή στοιχείων ΜΥΦ:		Αξία υποβολής ΜΥΦ:	
Δ.Ο.Υ.:	ΗΓΟΥΜΕΝΙΤΣΙΑΣ				

Διεύθυνση		Επικοινωνία	
Διεύθυνση:	ΑΓ.Αποστολων 33	Τηλ.1:	2665022222
Τ.Κ.:	46100	Τηλ.2:	
Περιοχή:	Ηγουμενίτσα	Κινητό:	6943535532
Πόλη:	Ηγουμενίτσα	Fax:	
Χώρα:	1000 Ελλάδα	Υπεύθυνος:	

Σημείωση: Με την πληκτρολόγηση του αστερίσκου <\*> Μπορείτε να θέσετε εναρκτήριο μέρος κωδικού ή της επωνυμίας/περιγραφής ή οποιουδήποτε άλλου πεδίου τύπου text διαθέσιμου για αναζήτηση . Για παράδειγμα: 50.00.00\* ή 30.00.00\* .

Να θέσετε μη εναρκτήριο μέρος κωδικού ή της επωνυμίας/περιγραφής ή οποιουδήποτε άλλου πεδίου τύπου text διαθέσιμου για αναζήτηση ανάμεσα από αστερίσκους <\*>.Για παράδειγμα: \*ΜΠΑ\*.

Σε πεδία ημερομηνίας να θέσετε είτε "από έως" είτε τα έτοιμα διαστήματα που προσφέρει η εφαρμογή.

Πηγή: <http://www2.softone.gr/>

Νέα Έγγραφή Προβολή : Project

Κωδικός: 100 Επωνυμία: τεστ προμηθευτική Ενεργός: Ναι

Βασικά στοιχεία Επικοινωνία Εμπορικά Χρηματοοικονομικά Λογιστικά Ελεύθερα πεδία Παρατηρήσεις/Εικόνα Σχετικό έγγραφο

Στοιχεία τιμολόγησης		Ταξινόμηση	
Επάγγελμα:	εμπορία	Υποκ/μα:	1000 Αθήνα - Εδρα
Διεύθυνση:	Λάρισα	Επαγ.κατηγ.:	1003 Εμπορία
T.K.:	10431	Εμπορ.κατηγ.:	1000 Εσωτερικού
Πόλη:	Αθήνα	Γεωγρ.ζώνη:	1000 Αττική
Τηλ.1:	2241023244	Αγοραστής:	
Δ.Ο.Υ.:	A ΑΘΗΝΩΝ	Κωδικός 1:	
A.Φ.Μ.:			
Στοιχεία συναλλαγών		Λογιστικά	
Νόμισμα:	100 EURO	Εταιρ.μορφή:	
Τρόπος πληρωμής:	1007 Πίστωση 60-90 ημερών	Λογ.κατηγ.:	5000 Προμηθευτές Εσωτερικού Κανονικό ΦΠΑ
Τρόπος παραλαβής:	103 Μεταφορική Εταιρεία	Λογ/σμός:	50.00.00.0000
Έκπτωση (%):		Καθ.Φ.Π.Α.:	Κανονικό

### Στην περιοχή «Στοιχεία τιμολόγησης» συμπληρώνετε

το επάγγελμα του συναλλασσόμενου, τα στοιχεία της διεύθυνσής του καθώς και το ΑΦΜ και τη ΔΟΥ στην οποία ανήκει. Στα πεδία "T.K." και "Δ.Ο.Υ." μπορείτε είτε να επιλέξετε από το



τις επιλογές που διαθέτει, είτε να πληκτρολογήσετε απευθείας τα στοιχεία.

### Στην περιοχή «Ταξινόμηση» συμπληρώνετε:

**Υποκατάστημα:** συμπληρώνετε το υποκατάστημα της εταιρείας σας.

**Επαγγελματική κατηγορία :** επιλέγετε την επαγγελματική κατηγορία του συναλλασσόμενου. Εάν δεν έχετε συμπληρώσει "Επάγγελμα" τότε με την επιλογή της επαγγελματικής κατηγορίας, η περιγραφή θα συμπληρωθεί αυτόματα και σε αυτό το πεδίο.

**Εμπορική κατηγορία:** επιλέγετε από τον ομώνυμο πίνακα την εμπορική κατηγορία του συναλλασσόμενου.

**Γεωγραφική ζώνη:** επιλέγετε την γεωγραφική ζώνη στην οποία ανήκει ο συναλλασσόμενος.

**Αγοραστής:** επιλέγετε τον αγοραστή που παρακολουθεί το συναλλασσόμενο.

**Κωδικός 1:** πεδίο όπου εισάγετε τον εναλλακτικό κωδικό του συναλλασσόμενου.

Στην περιοχή «Στοιχεία συναλλαγών» ορίζετε το νόμισμα του συναλλασσόμενου, τον τρόπο πληρωμής, τον τρόπο αποστολής, αν εντάσσεται σε συγκεκριμένη τιμολογιακή κατηγορία και ορίζετε συγκεκριμένη έκπτωση που θα προτείνεται στα παραστατικά (στο σύνολο του παραστατικού).

**Πηγή:** <http://www2.softone.gr/>

### Στη περιοχή «Λογιστικά» συμπληρώνετε:

Εταιρική μορφή: τη μορφή της επιχείρησης (Ατομική, Ανώνυμος εταιρεία, Εταιρεία περιορισμένης ευθύνης κ.τ.λ.).

Λογιστική κατηγορία: την λογιστική κατηγορία του συναλλασσόμενου.

Λογαριασμός: πεδίο όπου συμπληρώνετε συγκεκριμένο λογαριασμό λογιστικής είτε τμήμα του κωδικού λογιστικής προκειμένου να εξυπηρετηθεί ο μηχανισμός αυτόματης ενημέρωσης της Λογιστικής (γέφυρα).

Καθεστώς ΦΠΑ: πεδίο όπου ορίζετε αν ο συναλλασσόμενος υπάγεται σε κανονικό καθεστώς ΦΠΑ, σε μειωμένο ή αν απαλλάσσεται από υποχρέωση καταβολής ΦΠΑ.

► Info: Εάν στη λογιστική κατηγορία έχετε ορίσει Χώρα, Νόμισμα, Λογαριασμό λογιστικής, καθεστώς ΚΕΠΥΟ και ΦΠΑ, τότε με την επιλογή της λογιστικής κατηγορίας, τα στοιχεία αυτά θα προτείνονται στα αντίστοιχα πεδία της εγγραφής του συναλλασσόμενου.

Στη σελίδα <Επικοινωνία> εισάγετε τα στοιχεία επικοινωνίας με τον προμηθευτή /πιστωτή.

Κωδικός	Επώνυμο	Όνομα	Τηλ.1	Τηλ.2	Τίτλος	Τμήμα	Κωδ.υποκ/τος
0							

### Στην περιοχή «Επικοινωνία» συμπληρώνετε:

Νομός: το νομό στον οποίο βρίσκεται η διεύθυνση του συναλλασσόμενου.

Χώρα: την Χώρα του συναλλασσόμενου.

Τηλέφωνα και fax επικοινωνίας.

Email διεύθυνση της επιχείρησης καθώς και web page διεύθυνση.

Πηγή: <http://www2.softone.gr/>

► Τα στοιχεία της περιοχής <γεωγραφικά στοιχεία> βρίσκονται και στη σελίδα βασικά στοιχεία, όπου εφόσον έχουν συμπληρωθεί από εκεί ενημερώνουν αυτόματα και τη συγκεκριμένη περιοχή.

**Στην περιοχή «Διακινήσεις, διανομή» συμπληρώνετε:**

ορίζετε τον τρόπο αποστολής, τον μεταφορέα και το μεταφορικό μέσο, καθώς και δρομολόγιο και προτεραιότητα αποστολής.

Επικοινωνία	Διακινήσεις, διανομή	Πρόγραμμα εισπράξεων
Τρόπος παραλαβής:	103	Μεταφορική Εταιρεία
Μεταφορέας:	101	Γενική Μεταφορική
Μεταφ.μέσο:	2	ZHZ 2000
Προτεραιότητα:	103	Κανονική

τη σελίδα «Πρόγραμμα εισπράξεων» δηλώνετε την ημέρα και ώρες εισπράξεων που έχετε συμφωνήσει με το συναλλασσόμενο.

Επικοινωνία	Διακινήσεις, διανομή	Πρόγραμμα εισπράξεων
Πληρωμή από:	11:00	
Πληρωμή μέχρι:	21:00	
Πληρωμή κάθε:	Μήνα	
Ημέρα πληρωμής:	Δευτέρα	
Αριθ.εβδομάδας:	2	

**Στη σελίδα <Εμπορικά> συμπληρώνετε εμπορικά στοιχεία που αφορούν το συναλλασσόμενο. Συγκεκριμένα:**

Νέα Εγγραφή	
Κωδικός: 100	Επωνυμία: τεστ προμηθευτική
Βασικά στοιχεία	Επικοινωνία   Εμπορικά   Χρηματοοικονομικά   Λογιστικά   Ελεύθερα πεδία   Παρατηρήσεις/Εικόνα   Σχετικά έγγραφα
<b>Ταξινόμησης</b>	<b>Χειρισμός συναλλασσόμενου</b>
Εμπορ.κατηγ.: 1000 Εσωτερικού	Υποκ/μα: 1000 Αθήνα - Εδρα
Επαγ.κατηγ.: 1003 Εμπορία	Business Unit:
Γεωγρ.ζώνη: 1000 Αττική	Αγοραστής:
Ανταγωνιστής: Όχι <input type="checkbox"/>	Προειδοποίηση:
<b>Εκπτώσεις</b>	<b>Τιμολ/κές πολιτικές, πιστωτικά έκπτωσης, σ</b>
Έκπτωση (%):	Πιστωτικά:
Μεγ.έκπτωση (%):	Πιστωτικά βάσει:
Έλεγχος μεγ.έκπτωσης: Κανένας έλεγχος	Συμφωνία:
<b>Παραγωγή (Υπεργολαβία)</b>	
Υπεργολάβος: Όχι <input type="checkbox"/>	Κοστολογικό στοιχείο: A.X.:
Κατηγορία Δαπανών:	

Πηγή: <http://www2.softone.gr/>

Στην περιοχή «Εκπτώσεις»:

Έκπτωση: ορίζετε την έκπτωση του συναλλασσόμενου (ποσοστό). Η έκπτωση αυτή θα προτείνεται σε παραστατικά ως ποσοστιαία έκπτωση επί του συνόλου του παραστατικού στο πεδίο "Έκπτωση 1".

Μέγιστη έκπτωση /Έλεγχος μέγιστης έκπτωσης: ορίζετε τη μέγιστη έκπτωση που μπορεί να προτείνεται στο παραστατικό και σε συνδυασμό με τον έλεγχο της μέγιστης έκπτωσης θα εμφανίζεται προειδοποιητικό ή απαγορευτικό μήνυμα στην περίπτωση όπου ορίσετε μεγαλύτερο ποσοστό έκπτωσης από αυτό που έχετε συμπληρώσει στο πεδίο της μέγιστης έκπτωσης.

Περιοχή «Τιμολογιακές πολιτικές, πιστωτικά έκπτωσης, συμφωνίες»:

Πιστωτικά: Ορίζετε συγκεκριμένο κανόνα υπολογισμού πιστωτικών έκπτωσης.

Πιστωτικά βάσει: ορίζετε την τιμή βάσει της οποίας θα υπολογίζονται τα πιστωτικά έκπτωσης. (δείτε σχετικά στο κείμενο περί Πιστωτικών έκπτωσης).

Συμφωνία: ορίζετε την τιμολογιακή πολιτική που θα ισχύει για το συναλλασσόμενο (δείτε σχετικά στο κείμενο περί Τιμών – Τιμολογιακών πολιτικών).

► Info: Τα συμπληρωμένα στοιχεία βρίσκονται και στη σελίδα βασικά στοιχεία, όπου εφόσον έχουν συμπληρωθεί από εκεί ενημερώνουν αυτόματα και τη συγκεκριμένη περιοχή.

**Στη σελίδα <Χρηματοοικονομικά> εμφανίζονται στοιχεία πληρωμής, πιστωτικού ελέγχου του συναλλασσόμενου.**

Νέα Εγγραφή

Κωδικός: 100 Επωνυμία: test προμηθευτική

Βασικά στοιχεία | Επικοινωνία | Εμπορικά | Χρηματοοικονομικά | Λογιστικά | Ελεύθερα πεδία | Παρατηρήσεις/Εικόνα | Σχετικά έγγραφα

Τρόπος πληρωμής: 1007 Πίστωση 60-90 ημερών

Τρόπος αντιστοίχισης: Αντιστοιχισθέντα+FIFO (Μικτός) Αντιστοίχιση σε νομ.συναλλαγής: Όχι

Πιστωτικός έλεγχος:

Πιστ.έλεγχος 1:		Πιστωτικό όριο 1:	
Πιστ.έλεγχος 2:		Πιστωτικό όριο 2:	
Πιστ.έλεγχος 3:		Πιστωτικό όριο 3:	
Πιστ.έλεγχος 4:		Πιστωτικό όριο 4:	
Πιστ.έλεγχος 5:		Πιστωτικό όριο 5:	

Τραπεζικοί λογαριασμοί

Κωδικός	Επωνυμία	Κωδικός υγ	Περιγραφή υποκ/τος	Λογαριασμός
0				

Τρόπος πληρωμής: συμπληρώνετε τον τρόπο πληρωμής του συναλλασσόμενου.

Πιστωτικός έλεγχος / Πιστωτικό όριο: ορίζετε κανόνα πιστωτικού ελέγχου για το συγκεκριμένο συναλλασσόμενο

Πηγή: <http://www2.softone.gr/>

Τρόπος αντιστοίχισης: πεδίο όπου καθορίζετε τον τρόπο αντιστοίχισης των εκκρεμών παραστατικών του συναλλασσόμενου (Αφορά την εκτύπωση «Ανεξόφλητα παραστατικά»).

Αντιστοίχιση σε νόμισμα συναλλαγής: ορίζετε αν οι αντιστοιχίσεις των παραστατικών του συναλλασσόμενου θα γίνονται βάσει του νομίσματος της συναλλαγής.

Τραπεζικοί λογαριασμοί: καταχωρείτε τους τραπεζικούς λογαριασμούς του συναλλασσόμενου.

**Στη σελίδα <Λογιστικά> ορίζετε τα λογιστικά στοιχεία που αφορούν το συγκεκριμένο συναλλασσόμενο.**

ΝΕΑ ΕΓΓΡΑΦΗ

Κωδικός: 100      Επωνυμία: τεστ προμηθευτική

Βασικά στοιχεία | Επικοινωνία | Εμπορικά | Χρηματοοικονομικά | **Λογιστικά** | Ελεύθερα πεδία | Παρατηρήσεις/Εικόνα | Σχετικά έγγραφα

Λογιστική παρακολούθηση	Ταυτοποίηση
Λογ.κατηγ.: 5000 Προμηθευτές Εσωτερικού Κανονικό ΦΠΑ	Α.Φ.Μ.:
Λογ/σμός: 50.00.00.0000	Εταιρ.μορφή:
Καθ.Φ.Π.Α.: Κανονικό	Επάγγελμα: εμπορία
Καθ.ΚΕ.Π.Υ.Ο.: Υπόχρεος	Δ.Ο.Υ.: Α ΑΘΗΝΩΝ
Ειδ. ΚΕ.Π.Υ.Ο.: Υπόχρεος	

Ειδικές ρυθμίσεις	Activity based costing
Ομάδα εξόδων:	ABC διαστάσεις
Απαλλαγή Ε.Φ.Κ.: Όχι <input type="checkbox"/>	
Αριθμός ΔΙΠΕΘΕ:	

Καθεστώς ΦΠΑ: ορίζετε το καθεστώς ΦΠΑ του συναλλασσόμενου.

Καθεστώς ΚΕΠΥΟ: ορίζετε το καθεστώς ΚΕΠΥΟ του συναλλασσόμενου.

Ειδ.ΚΕΠΥΟ: πεδίο που αφορά σε ειδικές περιπτώσεις (συναλλαγές καυσίμων – κίνησης, θέρμανσης). Η παράμετρος έρχεται ως προτεινόμενη στα παραστατικά (αγορών ή πωλήσεων) και επιδέχεται μεταβολής εκεί. Εάν δεν αντιμετωπίζετε τέτοιες περιπτώσεις, η παράμετρος πρέπει να μείνει με ένδειξη "Υπόχρεος". Εάν ναι, η παράμετρος πρέπει να φέρει την συνηθέστερη περίπτωση (δηλαδή "Υπόχρεος" για περιπτώσεις συναλλαγών με καύσιμα κίνησης και "Μη υπόχρεος" για περιπτώσεις συναλλαγών με καύσιμα θέρμανσης).

► Info: Τα στοιχεία της περιοχής «Ταυτοποίηση» βρίσκονται και στη σελίδα βασικά στοιχεία, όπου εφόσον έχουν συμπληρωθεί από εκεί ενημερώνουν αυτόματα και τη συγκεκριμένη περιοχή.

Πηγή: <http://www2.softone.gr/>



Στην περιοχή «Ειδικές ρυθμίσεις» συνδέετε το συναλλασσόμενο με συγκεκριμένη ομάδα εξόδων. Η ομάδα που θα ορίσετε θα προτείνεται κατά την καταχώρηση παραστατικών. Στη συγκεκριμένη περιοχή επίσης ορίζετε αν ο συναλλασσόμενος απαλλάσσεται του Ε.Φ.Κ.

Στη περιοχή «Activity Based Costing», ορίζετε τις παραμέτρους ώστε να έχετε μια εξωλογιστική παρακολούθηση των κέντρων κόστους σας

**Η σελίδα <Ελεύθερα πεδία> αποτελείται από ελεύθερα πεδία κειμένου, αριθμού, τύπου πίνακα, ημερομηνίας και πεδία τύπου «Ναι /Όχι» για οποιαδήποτε χρήση. Οι τίτλοι των πεδίων αυτών καθορίζονται στις παραμέτρους της ενότητας**

Νέα Εγγραφή

κωδικός: 100      Επωνυμία: τεστ προμηθευτική

ασικά στοιχεία    Επικοινωνία    Εμπορικά    Χρηματοοικονομικά    Λογιστικά    Ελεύθερα πεδία    Παρατηρήσεις/Εικόνα    Σχετικά έγγραφα

Κείμενα		Πίνακες	
Κείμενο 1:	<input type="text"/>	Πίνακας 1:	<input type="text"/>
Κείμενο 2:	<input type="text"/>	Πίνακας 2:	<input type="text"/>
Κείμενο 3:	<input type="text"/>	Πίνακας 3:	<input type="text"/>
Κείμενο 4:	<input type="text"/>	Πίνακας 4:	<input type="text"/>
Κείμενο 5:	<input type="text"/>	Πίνακας 5:	<input type="text"/>

Αριθμοί	Ναί/Όχι	Ημερομηνίες
Αριθμός 1:	Ναί/Όχι 1: <input type="checkbox"/>	Ημερομηνία 1: <input type="text"/>
Αριθμός 2:	Ναί/Όχι 2: <input type="checkbox"/>	Ημερομηνία 2: <input type="text"/>
Αριθμός 3:	Ναί/Όχι 3: <input type="checkbox"/>	Ημερομηνία 3: <input type="text"/>
Αριθμός 4:	Ναί/Όχι 4: <input type="checkbox"/>	Ημερομηνία 4: <input type="text"/>
Αριθμός 5:		Ημερομηνία 5: <input type="text"/>

**Η σελίδα <Παρατηρήσεις /Εικόνα> αποτελείται από κείμενο παρατηρήσεων καθώς και πεδίο για εισαγωγή εικόνας.**

Η εισαγωγή της εικόνας γίνεται με δεξί κλικ πάνω στο πεδίο «Εισαγωγή από αρχείο». Με δεξί κλικ "Ιδιότητες" δίνεται η δυνατότητα προβολής των ιδιοτήτων της εικόνας και αλλαγής του μεγέθους της

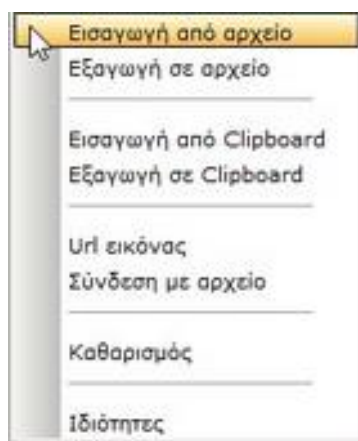

Πηγή: <http://www2.softone.gr/>

## ΚΕΦΑΛΑΙΟ 8

### Οι Οικονομικές πράξεις της Eco-options A.E.

#### 8.1 Εγγραφές από 1 Ιανουαρίου έως 31 Ιανουαρίου

Στις 06/01/2014 Διαφήμιση της εταιρίας μέσω της Crete Advertising Company 369,00€ με μετρητά.

<b>Eco-options</b>	
ΟΙΚΟΛΟΓΙΚΕΣ ΕΠΙΛΟΓΕΣ ΑΝΩΝΥΜΗ ΕΤΑΙΡΙΑ ΠΑΡΑΓΩΓΗ ΚΑΙ ΕΞΟΙΚΟΝΟΜΗΣΗ ΕΝΕΡΓΕΙΑΣ - ΑΝΑΝΕΩΣΙΜΕΣ ΠΗΓΕΣ ΕΝΕΡΓΕΙΑΣ ΝΙΚΟΛΑΟΥ ΠΑΧΑΔΑΚΗ 17, 71 201 ΗΡΑΚΛΕΙΟ, ΤΗΛ: 2810212121 ΦΑΧ: 2810 212122 ΑΦΜ 999192939 ΔΟΥ: ΗΡΑΚΛΕΙΟΥ	
<b>Απόδειξη Πληρωμής</b>	
<b>ΣΤΟΙΧΕΙΑ ΣΥΝΑΛΛΑΣΣΟΜΕΝΟΥ :</b>	ΚΩΔΙΚΟΣ
ΕΠΩΝΥΜΙΑ: Crete Advertising Company	ΑΠΜ 231
ΔΙΕΥΘΥΝΣΗ: ΑΓΙΑΣ ΤΡΙΑΔΑΣ 3	
ΑΦΜ: 021212121	ΗΜΕΡΟΜΗΝΙΑ
ΤΗΛ: 2810-232425	06/01/2014
<b>ΑΝΑΛΥΣΗ ΠΛΗΡΩΜΩΝ</b>	
ΤΡΟΠΟΣ ΠΛΗΡΩΜΗΣ ΚΕΝΤΡΙΚΟ ΤΑΜΕΙΟ	ΑΞΙΑ 369,00
Ο ΕΚΔΟΤΗΣ	Ο ΛΑΒΩΝ

Τιμολόγιο: Λογιστικό γραφείο κ. Βασιλάκη Εμμανουήλ

#### **Εγγραφή:**

ΑΠ 231 - 6/1/2014

Σειρά: 1006 TA- Τύπος: 1006 (TA) Ταμειακές Κινήσεις Παραστατικό: ΑΠ 231  
Ημερ/νια: 6/1/2014 Υποκ/μα: 1000 Εδρα

Γενικά στοιχεία / Λοιπά στοιχεία

Ημερολόγιο: 1000 Γενικό Ημερολόγιο Αριθμός ημερολογίου: 0  
Απολογία: ΠΛΗΡΩΜΗ ΔΙΑΦΗΜΙΣΗΣ ΣΤΗ CRETE ADVERTISING COMPANY Τύπος εγγραφής: Κανονική  
Απολογία 2: Εκτυπωμένο: Όχι

Κωδικός	Περιγραφή	Χρέωση(EURO)	Πίστωση(EURO)	Αναμόρφωση	Απολογία
1 38.00.00.0000	Κεντρικό ταμείο	0,00	369,00		ΠΛΗΡΩΜΗ ΔΙΑΦΗΜΙΣΗΣ ΣΤΗ CRETE ADVER
2 50.00.00.0014	Crete Advertising Company	369,00	0,00		ΠΛΗΡΩΜΗ ΔΙΑΦΗΜΙΣΗΣ ΣΤΗ CRETE ADVER
3		0,00	0,00		ΠΛΗΡΩΜΗ ΔΙΑΦΗΜΙΣΗΣ ΣΤΗ CRETE ADVER

Εγγραφή: Λογιστικό γραφείο κ. Βασιλάκη Εμμανουήλ-Πρόγραμμα SOFTONE 2014

Στις 20/1/2014 Η εταιρία μισθώνει ένα αυτοκίνητο για κάλυψη έκτακτων αναγκών αξίας 645,75 € επί πιστώσει.

 <b>Rent A Car Hellas A.T.E.E</b> ΕΝΟΙΚΙΑΣΕΙΣ ΑΥΤΟΚΙΝΗΤΩΝ Κρασάς 23, 145 64 Κηφισιά Αθήνα Τηλ. 210 6274.569 Α.Φ.Μ 094564098 Δ.Ο.Υ Φ.Α.Ε.Ε. ΑΘΗΝΩΝ					
<b>ΕΙΔΟΣ ΠΑΡΑΣΤΑΤΙΚΟΥ</b>	<b>ΑΡΙΘΜΟΣ</b>	<b>ΗΜΕΡΟΜΗΝΙΑ</b>	<b>ΣΕΙΡΑ</b>		
ΤΙΜΟΛΟΓΙΟ ΠΩΛΗΣΗΣ	ΤΠΥ 2564	12/1/2014	P		
<b>ΣΤΟΙΧΕΙΑ ΣΥΝΑΛΛΑΣΣΟΜΕΝΟΥ:</b>		<b>ΜΙΣΘΩΤΙΚΗ ΠΕΡΙΟΔΟΣ:</b> 12-1-2014 έως 12-12-2014			
<b>ΕΠΩΝΥΜΙΑ:</b> ΟΙΚΟΛΟΓΙΚΕΣ ΕΠΙΛΟΓΕΣ Α.Ε. <b>ΕΠΑΓΓΕΛΜΑ:</b> ΠΑΡΑΓΩΓΗ & ΕΞΟΙΚΟΝΟΜΗΣΗ ΕΝΕΡΓΕΙΑΣ <b>ΔΙΕΥΘΥΝΣΗ:</b> ΝΙΚΟΛΑΟΥ ΠΑΧΑΔΑΚΗ 17 <b>ΠΟΛΗ:</b> ΗΡΑΚΛΕΙΟ Τ.Κ. 71201 <b>ΤΗΛΕΦΩΝΟ:</b> 2810212121 <b>Α.Φ.Μ:</b> 999192939 <b>Δ.Ο.Υ:</b> ΗΡΑΚΛΕΙΟΥ					
<b>Α/Α</b>	<b>ΚΩΔΙΚΟΣ</b>	<b>ΑΙΤΙΟΛΟΓΙΑ</b>		<b>ΣΥΝΟΛΟ</b>	
1	245	Μίσθωση 1 αυτ/του ως συνημμενη αναλυτικη κατασταση		645,75	
<b>ΠΡΟΗΓ.ΥΠΟΛΟΙΠΟ :</b>		ΚΑΘΑΡΗ ΑΞΙΑ	ΑΞΙΑ ΦΠΑ	ΣΥΝ.ΑΞΙΑ	<b>ΚΑΘΑΡΗ ΑΞΙΑ:</b> 525,00
0					<b>ΣΥΝΟΛΟ ΦΠΑ:</b> 120,75
<b>ΝΕΟ ΥΠΟΛΟΙΠΟ :</b>		525,00 €	120,75 €	645,75 €	<b>ΓΕΝΙΚΟ ΣΥΝΟΛΟ:</b> 645,75
<b>ΣΥΝΟΛΙΚΗ ΠΟΣΟΤΗΤΑ:</b>		645,75			
<b>Ο ΠΑΡΑΔΟΥΣ</b>			<b>Ο ΠΑΡΑΛΑΒΩΝ</b>		

Τιμολόγιο: Λογιστικό γραφείο κ. Βασιλάκη Εμμανουήλ

**Εγγραφή:**

Αρθρα λογιστικής

Ευρετήριο

ΤΠ 2564 - 12/1/2014

Σειρά: 1002 ΑΠ- Τύπος: 1002 (ΑΠ) Αγορές Επι Πιστώσει Παραστατικό: ΤΠ 2564

Ημερ/νία: 12/1/2014 Υποκ/μα: 1000 Εδρα

Γενικά στοιχεία **Λοιπά στοιχεία**

Ημερολόγιο: 1000 Γενικό Ημερολόγιο Αριθμός ημερολογίου: 0

Απολογία: ΕΝΟΙΚΙΑΣΗ ΑΥΤΟΚΙΝΗΤΟΥ ΑΠΟ RENT A CAR Τύπος εγγραφής: Κανονική

Απολογία 2: Εκτυπωμένο: Όχι

Κωδικός	Περιγραφή	Χρέωση(EURO)	Πίστωση(EURO)	Αναμόρφωση	Απολογία
1 50.00.00.0020	RENT A CAR HELLAS A.T.E.E	0,00	645,75		ΕΝΟΙΚΙΑΣΗ ΑΥΤΟΚΙΝΗΤΟΥ ΑΠΟ RENT A CAR
2 62.04.03.0023	Ενοίκιο ΕΙΧ αυτοκινήτων Φ.Π.Α. 23%	525,00	0,00		ΕΝΟΙΚΙΑΣΗ ΑΥΤΟΚΙΝΗΤΟΥ ΑΠΟ RENT A CAR
3 54.00.29.0023	Φ.Π.Α. εισρ-δομ εσωτερ.με Φ.Π.Α. 23%	120,75	0,00		ΕΝΟΙΚΙΑΣΗ ΑΥΤΟΚΙΝΗΤΟΥ ΑΠΟ RENT A CAR

Εγγραφή: Λογιστικό γραφείο κ. Βασιλάκη Εμμανουήλ-Πρόγραμμα SOFTONE 2014

Στις 20/1/2014 πραγματοποιείται πώληση παραχθείσας ενέργειας στην ΚΕΝΤΡΟΥ Α.Ε. αξίας 4.970,35 επί πιστώσει.

<b>Eco-options</b>								
ΟΙΚΟΛΟΓΙΚΕΣ ΕΠΙΛΟΓΕΣ ΑΝΩΝΥΜΗ ΕΤΑΙΡΙΑ ΠΑΡΑΓΩΓΗ ΚΑΙ ΕΞΟΙΚΟΝΟΜΗΣΗ ΕΝΕΡΓΕΙΑΣ - ΑΝΑΝΕΩΣΙΜΕΣ ΠΗΓΕΣ ΕΝΕΡΓΕΙΑΣ ΝΙΚΟΛΑΟΥ ΠΑΧΑΔΑΚΗ 17, 71 201 ΗΡΑΚΛΕΙΟ, ΤΗΛ: 2810212121 ΦΑΧ: 2810 212122 ΑΦΜ 999192939 ΔΟΥ: ΗΡΑΚΛΕΙΟΥ								
ΕΙΔΟΣ ΠΑΡΑΣΤΑΤΙΚΟΥ			ΑΡΙΘΜΟΣ		ΗΜΕΡΟΜΗΝΙΑ		ΩΡΑ ΕΝΑΡΞΗΣ	
ΤΙΜΟΛΟΓΙΟ ΠΩΛΗΣΗΣ			ΤΠ 49		20/1/2014		16:29	
<b>ΣΤΟΙΧΕΙΑ ΣΥΝΑΛΛΑΣΣΟΜΕΝΟΥ:</b> ΕΠΩΝΥΜΙΑ: ΚΕΝΤΡΟΥ Α.Ε. ΕΠΑΓΓΕΛΜΑ: ΔΙΑΧΕΙΡΙΣΤΗΣ ΔΙΚΤΥΟΥ ΗΛ.ΕΝΕΡΓΕΙΑΣ ΔΙΕΥΘΥΝΣΗ: ΠΕΡΑΜΑΤΟΣ 26 ΠΟΛΗ: ΗΡΑΚΛΕΙΟ Τ.Κ. 11743 ΤΗΛΕΦΩΝΟ: 2109857345 Α.Φ.Μ: 094657808 Δ.Ο.Υ ΦΑΕ ΑΘΗΝΩΝ					<b>ΣΤΟΙΧΕΙΑ ΣΥΝΑΛΛΑΓΗΣ:</b> ΣΚΟΠΟΣ ΔΙΑΚΙΝΗΣΗΣ: ΠΩΛΗΣΗ ΤΟΠΟΣ ΑΠΟΣΤΟΛΗΣ: ΕΔΡΑ ΜΑΣ ΤΡΟΠΟΣ ΑΠΟΣΤΟΛΗΣ: ΠΑΡΑΛΑΒΗ ΑΠΟ ΠΕΛΑΤΗ ΤΡΟΠΟΣ ΠΛΗΡΩΜΗΣ: ΕΠΙ ΠΙΣΤΩΣΕΙ			
ΚΩΔΙΚΟΣ	ΠΕΡΙΓΡΑΦΗ	ΜΜ	ΠΟΣΟΤΗΤΑ	ΤΙΜΗ	ΕΚΠΤΩΣΗ	ΚΑΘΑΡΗ ΑΞΙΑ	ΑΞΙΑ ΦΠΑ	% ΦΠΑ
1789	ΠΑΡΑΧΘΕΙΣΑ ΕΝΕΡΓΕΙΑΦ/Β ΠΑΡΚΟΥ	kwh	13.745,40	0.32	0	4398,53	571,81	13
<b>ΠΡΟΗΓ.ΥΠΟΛΟΙΠΟ :</b>			0	ΚΑΘΑΡΗ ΑΞΙΑ	ΑΞΙΑ ΦΠΑ	ΣΥΝ.ΑΞΙΑ	<b>ΑΞΙΑ ΠΡΟ ΕΚΠΤΩΣΗΣ:</b> 4398,53 <b>ΕΚΠΤΩΣΗ:</b> 0,00	
<b>ΝΕΟ ΥΠΟΛΟΙΠΟ :</b>			4970,34				<b>ΚΑΘΑΡΗ ΑΞΙΑ:</b> 4398,53	
<b>ΣΥΝΟΛΙΚΗ ΠΟΣΟΤΗΤΑ:</b>			4970,35				<b>ΣΥΝΟΛΟ ΦΠΑ:</b> 571,81 <b>ΓΕΝΙΚΟ ΣΥΝΟΛΟ:</b> 4970,34	
<b>Ο ΠΑΡΑΔΟΥΣ</b>					<b>Ο ΠΑΡΑΛΑΒΩΝ</b>			

Τιμολόγιο: Λογιστικό γραφείο κ. Βασιλάκη Εμμανουήλ

### Εγγραφή:

Κωδικός	Περιγραφή	Χρέωση(EURO)	Πίστωση(EURO)	Αναμόρφωση	Απολογία
30.00.00.0087	ΚΕΝΤΡΟΥ Α.Ε.	0,00	4.970,34		ΠΩΛΗΣΗ ΠΑΡΑΧΘ.ΕΝΕΡΓΕΙΑΣ ΣΤΗΝ ΚΕΝΤΡΟ
73.00.00.0013	Πωλήσεις υπηρεσιών εσωτ. χονδρικός με Φ.Π.Α. 13%	4.398,53	0,00		ΠΩΛΗΣΗ ΠΑΡΑΧΘ.ΕΝΕΡΓΕΙΑΣ ΣΤΗΝ ΚΕΝΤΡΟ
54.00.73.0013	Φ.Π.Α. εκροών πωλήσεων υπηρεσιών με Φ.Π.Α. 13%	571,81	0,00		ΠΩΛΗΣΗ ΠΑΡΑΧΘ.ΕΝΕΡΓΕΙΑΣ ΣΤΗΝ ΚΕΝΤΡΟ

Εγγραφή: Λογιστικό γραφείο κ. Βασιλάκη Εμμανουήλ-Πρόγραμμα SOFTONE 2014

Στις 25/1/2014 Αγορά Α&Β υλών από S-ENERGY ΚΡΗΤΗΣ Α.Ε.Β.Ε αξίας 105,17€ επί πιστώσει.

 <p style="text-align: center;">S-ENERGY ΚΡΗΤΗΣ Α.Ε.Β.Ε ΚΑΤΑΣΚΕΥΗ ΗΛ. ΠΙΝΑΚΩΝ-ΕΜΠΟΡΙΟ ΗΛ. ΥΛΙΚΟΥ- ΕΙΔΙΚΑ ΗΛΕΚΤΡΟΝΙΚΑ-ΕΠΙΣΚΕΥΕΣ-ΜΕΛΕΤΕΣ ΒΙ.ΠΕ ΗΡΑΚΛΕΙΟΥ, ΟΔΟΣ Ε ΤΗΛ 2810 334256, ΦΑΧ 2810 334257 Α.Φ.Μ 998234796 Δ.Ο.Υ ΗΡΑΚΛΕΙΟΥ</p>								
<b>ΕΙΔΟΣ ΠΑΡΑΣΤΑΤΙΚΟΥ</b>			<b>ΑΡΙΘΜΟΣ</b>		<b>ΗΜΕΡΟΜΗΝΙΑ</b>		<b>ΩΡΑ ΕΝΑΡΞΗΣ</b>	
ΤΙΜΟΛΟΓΙΟ ΠΩΛΗΣΗΣ-ΔΕΛΤΙΟ ΑΠΟΣΤΟΛΗΣ			ΤΔΑ 6932		25/1/2014		15:32	
<b>ΣΤΟΙΧΕΙΑ ΣΥΝΑΛΛΑΣΣΟΜΕΝΟΥ:</b>					<b>ΠΑΡΑΛΗΠΤΗΣ:</b> ΟΙΚΟΛΟΓΙΚΕΣ ΕΠΙΛΟΓΕΣ Α.Ε.			
<b>ΕΠΩΝΥΜΙΑ:</b> ΟΙΚΟΛΟΓΙΚΕΣ ΕΠΙΛΟΓΕΣ Α.Ε. <b>ΕΠΑΓΓΕΛΜΑ:</b> ΠΑΡΑΓΩΓΗ & ΕΞΟΙΚΟΝΟΜΗΣΗ ΕΝΕΡΓΕΙΑΣ <b>ΔΙΕΥΘΥΝΣΗ:</b> ΝΙΚΟΛΑΟΥ ΠΑΧΑΔΑΚΗ 17 <b>ΠΟΛΗ:</b> ΗΡΑΚΛΕΙΟ Τ.Κ. 71201 <b>ΤΗΛΕΦΩΝΟ:</b> 2810212121 <b>Α.Φ.Μ:</b> 999192939 <b>Δ.Ο.Υ:</b> ΗΡΑΚΛΕΙΟΥ					<b>ΔΙΕΥΘΥΝΣΗ:</b> ΝΙΚΟΛΑΟΥ ΠΑΧΑΔΑΚΗ 17 Τ.Κ.71201 <b>ΠΟΛΗ:</b> ΗΡΑΚΛΕΙΟ <b>Α.Φ.Μ:</b> 999192939 <b>ΤΗΛ:</b> 2810212121 <b>ΔΟΥ:</b> ΗΡΑΚΛΕΙΟ <b>ΣΚΟΠΟΣ ΔΙΑΚΙΝΗΣΗΣ:</b> ΠΩΛΗΣΗ			
<b>ΚΩΔΙΚΟΣ</b>	<b>ΠΕΡΙΓΡΑΦΗ</b>	<b>ΜΜ</b>	<b>ΠΟΣΟΤΗΤΑ</b>	<b>ΤΙΜΗ</b>	<b>ΕΚΠΤΩΣΗ</b>	<b>ΚΑΘΑΡΗ ΑΞΙΑ</b>	<b>ΑΞΙΑ ΦΠΑ</b>	<b>% ΦΠΑ</b>
239870	ΠΙΝΑΚΑΣ ΗΙΜΕΛ	ΤΕΜΑΧ.	1,00	75,50	40,00	45,30	23	10,42
008908	ΑΣΦΑΛΕΙΑ 10Χ38	ΤΕΜΑΧ.	2,00	5,50	40,00	6,60	23	1,52
72546	ΣΕΤ ΣΤΗΡΙΞΗΣ ΤΟΙΧΟΥ	ΤΕΜΑΧ.	8,00	7,00	40,00	33,60	23	7,73
<b>ΠΡΟΗΓ.ΥΠΟΛΟΙΠΟ :</b>			0					
<b>ΝΕΟ ΥΠΟΛΟΙΠΟ :</b>			85,50		ΚΑΘΑΡΗ ΑΞΙΑ		% ΦΠΑ	
<b>ΣΥΝΟΛΙΚΗ ΠΟΣΟΤΗΤΑ:</b>			11		85,50		19,67	
<b>Ο ΠΑΡΑΔΟΥΣ</b>					<b>Ο ΠΑΡΑΛΑΒΩΝ</b>			
					ΤΕΛΙΚΗ ΑΞΙΑ			
					105,17			

Τιμολόγιο: Λογιστικό γραφείο κ. Βασιλάκη Εμμανουήλ

### Εγγραφή:

Αρθρα λογιστικής

Ευρετήριο \* Νέα \* Καχώριση \* Διαγραφή

ΤΔΑ 6932 - 25/1/2014

Σειρά: 1002 ΑΠ- Τύπος: 1002 (ΑΠ) Αγορές Επι Πιστώσει Παραστατικό: ΤΔΑ 6932

Ημερ/νία: 25/1/2014 Υποκ/μα: 1000 Εδρα

Γενικά στοιχεία **Λοιπά στοιχεία**

Ημερολόγιο: 1000 Γενικό Ημερολόγιο Αριθμός ημερολογίου: 0

Απολογία: ΑΓΟΡΕΣ Α' ΥΛΩΝ ΑΠΟ S-ENERGY ΚΡΗΤΗΣ Τύπος εγγραφής: Κανονική

Απολογία 2: Εκτυπωμένο:

Κωδικός	Περιγραφή	Χρέωση(EURO)	Πίστωση(EURO)	Αναμόρφωση	Απολογία
1 50.00.00.0030	S-ENERGY ΚΡΗΤΗΣ ΑΕΒΕ	0,00	105,17		ΑΓΟΡΕΣ Α' ΥΛΩΝ ΑΠΟ S-ENERGY ΚΡΗΤΗΣ
2 24.01.00.0023	Αγορές πρώτων και βοηθ. υλών - υλικών συσκ. εσωτ. με Φ.Γ	85,50	0,00		ΑΓΟΡΕΣ Α' ΥΛΩΝ ΑΠΟ S-ENERGY ΚΡΗΤΗΣ
3 54.00.24.0023	Φ.Π.Α. αγορών πρδβυ-υλ.συσκε.εσωτερ με Φ.Π.Α. 23%	19,67	0,00		ΑΓΟΡΕΣ Α' ΥΛΩΝ ΑΠΟ S-ENERGY ΚΡΗΤΗΣ

Εγγραφή: Λογιστικό γραφείο κ. Βασιλάκη Εμμανουήλ-Πρόγραμμα SOFTONE 2014

Στις 29/1/2014 Παραλαβή ΤΠΥ επί πιστώσει από Direct ταχυδρομική το οποίο εξοφλήθηκε αυθημερόν .

<b>DIRECT ΤΑΧΥΔΡΟΜΙΚΗ Α.Ε.Ε</b> <b>ΤΑΧΥΜΕΤΑΦΟΡΕΣ ΕΓΓΡΑΦΩΝ, ΔΕΜΑΤΩΝ-ΜΙΚΡΟΔΕΜΑΤΩΝ</b> <b>ΑΓ.ΣΑΡΑΝΤΑ 21, 71203 ΚΑΜΙΝΙΑ</b> <b>ΤΗΛ. 2810 231298- ΦΑΧ 2810 231299</b> <b>Α.Φ.Μ 094423879 – Δ.Ο.Υ ΗΡΑΚΛΕΙΟΥ</b>					
					
<b>ΤΙΜΟΛΟΓΙΟ ΠΑΡΟΧΗΣ ΥΠΗΡΕΣΙΩΝ ΜΕΤΡΗΤΟΙΣ ΑΡ.2.223 ΗΜ.29/01/2014</b>					
<b>ΣΤΟΙΧΕΙΑ ΣΥΝΑΛΛΑΣΣΟΜΕΝΟΥ:</b> <b>ΕΠΩΝΥΜΙΑ:</b> ΟΙΚΟΛΟΓΙΚΕΣ ΕΠΙΛΟΓΕΣ Α.Ε. <b>ΕΠΑΓΓΕΛΜΑ:</b> ΠΑΡΑΓΩΓΗ & ΕΞΟΙΚΟΝΟΜΗΣΗ ΕΝΕΡΓΕΙΑΣ <b>ΔΙΕΥΘΥΝΣΗ:</b> ΝΙΚΟΛΑΟΥ ΠΑΧΑΔΑΚΗ 17 <b>ΠΟΛΗ:</b> ΗΡΑΚΛΕΙΟ Τ.Κ. 71201 <b>ΤΗΛΕΦΩΝΟ:</b> 2810212121 <b>Α.Φ.Μ:</b> 999192939 <b>Δ.Ο.Υ</b> ΗΡΑΚΛΕΙΟΥ <b>ΦΑΧ:</b> 2810 212122					
ΑΡΙΘΜΟΣ ΑΠΟΔΕΙΚΤΙΚΟΥ	ΤΕΜΑΧΙΑ	ΒΑΡΟΣ	ΧΡΕΩΣΗ	ΠΡΟΣΘΕΤΕΣ ΕΠΙΒΑΡΥΝΣΕΙΣ	ΣΥΝΟΛΟ
234589	1	0,6			3,20 €
234590	1	5			4,70 €
				ΚΑΘΑΡΗ ΑΞΙΑ	7,90 €
				Φ.Π.Α	1,82 €
				ΓΕΝ.ΣΥΝΟΛΟ	9,72 €

Τιμολόγιο: Λογιστικό γραφείο κ. Βασιλάκη Εμμανουήλ

### Εγγραφή:

Αρθρα λογιστικής

Ευρετήριο

ΤΠΥ 2.223 - 29/1/2014

Σειρά: 1002 ΑΠ- Τύπος: 1002 (ΑΠ) Αγορές Επι Πιστώσει Παραστατικό: ΤΠΥ 2.223

Ημερ/νία: 29/1/2014 Υποκ/μα: 1000 Έδρα

Γενικά στοιχεία Λοιπά στοιχεία

Ημερολόγιο: 1000 Γενικό Ημερολόγιο Αριθμός ημερολογίου: 0

Απολογία: ΑΠΟΣΤΟΛΗ ΤΙΜΟΛΟΓΙΩΝ ΣΕ ΠΕΛΑΤΕΣ-DIRECT ΤΑΧΥΔΡΟΜΙΚΗ Α.Ε. Τύπος εγγραφής: Κανονική

Απολογία 2: Εκτυπωμένο:

Κωδικός	Περιγραφή	Χρέωση(EURO)	Πίστωση(EURO)	Αναμόρφωση	Απολογία
1 50.00.00.0312	DIRECT ΤΑΧΥΔΡΟΜΙΚΗ Α.Ε.Ε	0,00	9,72		ΑΠΟΣΤΟΛΗ ΤΙΜΟΛΟΓΙΩΝ ΣΕ ΠΕΛΑΤΕΣ-DIRE
2 62.03.02.0023	Ταχυδρομικά με Φ.Π.Α. 23%	7,90	0,00		ΑΠΟΣΤΟΛΗ ΤΙΜΟΛΟΓΙΩΝ ΣΕ ΠΕΛΑΤΕΣ-DIRE
3 54.00.29.0023	Φ.Π.Α. εισρ-δαπ εσωτερ.με Φ.Π.Α. 23%	1,82	0,00		ΑΠΟΣΤΟΛΗ ΤΙΜΟΛΟΓΙΩΝ ΣΕ ΠΕΛΑΤΕΣ-DIRE

Εγγραφή: Λογιστικό γραφείο κ. Βασιλάκη Εμμανουήλ-Πρόγραμμα SOFTONE 2014

## 8.1.2 ΠΕΡΙΟΔΙΚΗ ΔΗΛΩΣΗ Φ.Π.Α ΙΑΝΟΥΑΡΙΟΥ 2014

**ΠΕΡΙΟΔΙΚΗ ΔΗΛΩΣΗ Φ.Π.Α.**

Για υποκείμενους με Β΄ ή Γ΄ κατηγορ. βιβλίου ΚΒΣ

Έκτακτη δήλωση των υποκαμένων αυτών, των μη υποκαμένων ή απαλλέντων.  
Επέχει θέση και ΑΠΟΔΕΙΚΤΙΚΟΥ ΕΙΣΠΡΑΞΗΣ, αν δεν εκδίδεται μηχανογραφικά.  
Υποβάλλεται σε δύο (2) αντίτυπα.

ΑΡΙΘΜΟΣ ΔΗΛΩΣΗΣ	003	ΑΡΙΘΜΟΣ		ΕΤΟΣ	
ΗΜΕΡΟΜΗΝΙΑ ΥΠΟΒΟΛΗΣ ΔΗΛΩΣΗΣ	004				
ΗΜΕΡΟΜΗΝΙΑ ΕΙΣΠΡΑΞΗΣ Ή ΠΑΡΑΛΑΒΗΣ	005				

ΕΤΟΣ	006	2	0	1	4
------	-----	---	---	---	---

ΑΡΜΟΔΙΑ ΔΟΥ.	001				
--------------	-----	--	--	--	--

Αν η δήλωση είναι έκτακτη οι κωδ. 007 και 008 δεν συμπληρώνονται.

<b>ΦΟΡΟΛΟΓΙΚΗ ΠΕΡΙΟΔΟΣ (Διαγραμμίστε με x)</b>											
ΜΗΝΑΣ	008	<input checked="" type="checkbox"/>	<input type="checkbox"/>	<input type="checkbox"/>	<input type="checkbox"/>	<input type="checkbox"/>	<input type="checkbox"/>	<input type="checkbox"/>	<input type="checkbox"/>	<input type="checkbox"/>	<input type="checkbox"/>
ΤΡΙΜΗΝΟ	009	<input checked="" type="checkbox"/>	<input type="checkbox"/>	<input type="checkbox"/>							

<b>ΕΙΔΟΣ ΔΗΛΩΣΗΣ</b>									
010	ΤΡΟΠΟ-ΠΟΙΗΤΙΚΗ	011	ΜΕ ΕΠΙ-ΦΥΛΑΞΗ						

<b>ΕΚΤΑΚΤΗ ΔΗΛΩΣΗ (Διαγραμμίστε με x)</b>								
012	ΛΗΠΤΗ ΑΣΦΑΛΙΣΗ	ΚΑΝΟΝΗ ΜΕΤΕΩΣ	ΟΡΕΤΩΝ ΑΣΦΑΛΤ	ΕΛΛ ΣΥΝΤΕΛ ΑΠΑΛΛΗΜΟΥ	ΕΚΣΤΡΩΣΗ ΕΛΛΟΓΙΚΩΝ	ΕΙΣΩΣΤΟ ΣΟΡ ΣΚΟΣ	ΜΓ ΑΣΦΟΙΩΝ ΕΛΘΩΣΗ	ΑΛΛΗ ΑΙΤΙΑ
	1	2	3	4	5	6	7	8

ΜΟΝΟΝ αν διαγραμμίστηκε ο κωδ. 012 - 4, συμπληρώστε τους κωδ. 006 και 009.

ΜΗΝΑΣ ΕΝΔΟΣ. ΣΥΝΑΥΤΩΝ					
	009	<input type="checkbox"/>	<input type="checkbox"/>	<input type="checkbox"/>	<input type="checkbox"/>

Αν διαγραμμίστηκε ο κωδ. 012-3 αναφέρατε: Είδος απαλλαγής/Ετος/Αρ. πρωτ. αρχικής αίτησης

013								
-----	--	--	--	--	--	--	--	--

Α. ΠΙΝΑΚΑΣ ΜΕ ΤΑ ΣΤΟΙΧΕΙΑ ΤΟΥ ΥΠΟΚΕΙΜΕΝΟΥ ΣΤΟ ΦΟΡΟ Ή ΛΗΠΤΗ

101	ΕΠΩΝΥΜΟ Ή ΕΠΩΝΥΜΙΑ	<b>ΟΙΚΟΛΟΓΙΚΗΣ ΕΠΙΛΟΓΗΣ Α.Ε.</b>
102	ΟΝΟΜΑ	
103	ΟΝΟΜΑ ΠΑΤΕΡΑ	
104	Α.Φ.Μ.	

Β. ΠΙΝΑΚΑΣ ΕΚΚΡΟΣΝ - ΕΙΣΡΟΩΝ μετά την αφαίρεση (κατά συντελεστή) των επιστροφών - εκπνώσεων.

α	ΕΚΚΡΟΣΕΙΣ φορολογικές (μολόμενοι ανώνυμοι παροχή υπηρεσιών κλπ), ΕΝΔΟΣ, ΑΠΟΚΤ. & ΠΡΑΞΕΙΣ ΛΗΠΤΗ	ΣΥΝΤΕΛ. %	ΦΟΡΟΣ ΕΚΚΡΟΣΝ που αναλογεί	β	ΕΙΣΡΟΩΣ φορολογικές (αφροές, εισπραγές κλπ), ΕΝΔΟΣ, ΑΠΟΚΤ. ΑΠΟΚΤΗΣΕΙΣ & ΠΡΑΞΕΙΣ ΛΗΠΤΗ	ΣΥΝΤΕΛ. %	ΦΟΡΟΣ ΕΙΣΡΟΩΝ που αναλογεί
<b>I. ΕΚΚΡΟΣΕΙΣ ΕΝΔΟΣ ΑΠΟΚΤΗΣΕΩΣ &amp; ΠΡΑΞΕΩΣ ΛΗΠΤΗ στα νησιά Ελλάδας από το νησί Αργαίου</b>							
301		4398,53	13 331	571,81			
302			6,5 332		351		13 371
303			23 333		352		6,5 372
304			9 334		353	85,50	23 373
305			5 335		354		9 374
306			16 336		355		5 375
<b>II. ΕΚΚΡΟΣΕΙΣ ΕΝΔΟΣ ΑΠΟΚΤΗΣΕΩΣ &amp; ΠΡΑΞΕΩΣ ΛΗΠΤΗ στα νησιά Αργαίου και στα λοιπά νησιά της νησιωτικής Ελλάδας προς το νησί Αργαίου</b>							
307		4398,53	337	571,81	356		16 376
<b>III. ΕΚΚΡΟΣΕΙΣ ΕΝΔΟΣ ΑΠΟΚΤΗΣΕΩΣ &amp; ΠΡΑΞΕΩΣ ΛΗΠΤΗ στα νησιά Αργαίου και στα λοιπά νησιά της νησιωτικής Ελλάδας προς το νησί Αργαίου</b>							
308			346		357	532,90	ΦΠΑ ΔΑΠ/ 377
309					358	618,40	ΣΥΝΤΕΛ. ΦΟΡΟΣ 378
310							
311		4398,53					
<b>γ. ΕΙΔΙΚΟΙ ΛΟΓΑΡΙΑΣΜΟΙ</b>							
341	Συνολικές ενδοοικονομικές επιστροφές			344	Ενδοοικονομικές λήψεις υπηρεσιών άρθρ. 14 παρ. 2α		
342	Συνολικές ενδοοικονομικές παραβολές			345	Ενδοοικονομικές παροχές υπηρεσιών άρθρ. 14 παρ. 2α		
343	Παράτες λήψη αγαθών & υπηρεσιών						
<b>ΥΠΟΛΟΙΠΟ ΦΟΡΟΥ ΕΙΣΡΟΩΝ 420 142,24</b>							

Γ. ΠΙΝΑΚΑΣ ΕΚΚΑΘΑΡΙΣΗΣ ΤΟΥ ΦΟΡΟΥ για καταβολή, έκπτωση ή επιστροφή (κωδ. 337 - κωδ. 420)

ΕΚΠΤΩΣΗ Ή ΕΠΙΣΤΡΟΦΗ	ΧΡΕΩΣΤΙΚΟ ΥΠΟΛΟΙΠΟ	ΚΑΤΑΒΟΛΗ ΧΡΕΩΣΤΙΚΟΥ ΥΠΟΛΟΙΠΟΥ ΚΩΔ. 511
501 ΠΙΣΤΩΤΙΚΟ ΥΠΟΛΟΙΠΟ	511	429,57
502 ΠΟΣΟ για έκπτωση	512	
503 ΠΟΣΟ για επιστροφή	513	
<b>ΣΥΝΟΛΟ (511+512+514)</b>		<b>429,57</b>
<b>ΥΠΟΛΟΙΠΟ ΠΟΣΟ για καταβολή 522</b>		

Οι εκπνόμενες δηλώσεις που υποβάλλονται έως 31.5.2013 γίνονται αποδεκτές εφόσον με την υποβολή καταβάλλεται τουλάχιστον το 40% του χρεωστικού υπολοίπου. Οι εκπνόμενες δηλώσεις που υποβάλλονται από 1.6.2013 και οι εκπνόμενες που υποβάλλονται από 1.7.2013, γίνονται αποδεκτές με την καταβολή καθ' ελάχιστον δέκα ευρώ (10 €).

ΑΙΤΙΑ ΕΠΙΣΤΡΟΦΗΣ (Διαγραμμίστε με x)				
504	ΑΠΑΛΛ. ΠΡΑΞΕΙΣ	ΠΑΠΑ	ΑΝΑΣΤ. ΚΑΤΑΒ.	ΔΙΑΦΟΡΑ ΣΥΝΤΕΛ.
	1	2	3	4

Σε περίπτωση που η δήλωση παραλαμβάνεται χερσόγραφο, συμπληρώστε ολογράφως το σύνολο για καταβολή σε ευρώ.

**ΤΕΤΡΑΚΟΣΙΣ ΕΙΚΟΣΙ ΕΝΝΕΑ ΚΑΙ ΠΕΝΗΝΤΑ ΕΠΤΑ ΛΕΠΤΑ**

ΣΗΜΕΙΩΣΕΙΣ:

Ο ΔΗΛΩΝ		Ο ΛΟΓΙΣΤΗΣ	
	ΕΠΩΝ.		Ο ΠΑΡΑΛΑΒΩΝ
	Α.Φ.Μ.		Ο ΤΑΜΙΑΣ
	Α.Μ.Α.		(σφραγίδα, ημερομηνία και υπογραφή)
	Κ.ΑΔΕΙΛΑΣ		(σφραγίδα & υπογραφή)
	ΔΙΕΥΘ.		(σφραγίδα & υπογραφή)
	(Όνομα/ ή Επώνυμο, ΑΦΜ, Α.Μ.Α. αριθμός, Κατηγορία ειδίας, Διεύθυνση)		(σφραγίδα & υπογραφή)

\* Συμπληρώνονται από τη ΔΟΥ - Αν υποβληθεί ποσό που καταμετράται είναι αρνητικές αριθμικές σημειώσεις το πρόσημο πλεον (+) πριν απ' αυτό.

ΕΚΔΟΣΗ 2011. (2)
050 - Φ.Π.Α.

## 8.2 Εγγραφές από 1 Φεβρουαρίου έως 28 Φεβρουαρίου

Στις 3/2/2014 πώληση εμπορευμάτων στον κ.ΒΑΡΔΑΛΑΧΑΚΗ ΕΛΕΥΘΕΡΙΟ αξίας 401,35€ επί πιστώσει.

Eco-options									
ΟΙΚΟΛΟΓΙΚΕΣ ΕΠΙΛΟΓΕΣ ΑΝΩΝΥΜΗ ΕΤΑΙΡΙΑ ΠΑΡΑΓΩΓΗ ΚΑΙ ΕΞΟΙΚΟΝΟΜΗΣΗ ΕΝΕΡΓΕΙΑΣ - ΑΝΑΝΕΩΣΙΜΕΣ ΠΗΓΕΣ ΕΝΕΡΓΕΙΑΣ ΝΙΚΟΛΑΟΥ ΠΑΧΑΔΑΚΗ 17, 71 201 ΗΡΑΚΛΕΙΟ, ΤΗΛ: 2810212121 ΦΑΧ: 2810 212122 ΑΦΜ 999192939 Δ.Ο.Υ ΗΡΑΚΛΕΙΟΥ									
ΕΙΔΟΣ ΠΑΡΑΣΤΑΤΙΚΟΥ		ΑΡΙΘΜΟΣ		ΗΜΕΡΟΜΗΝΙΑ		ΩΡΑ ΕΝΑΡΞΗΣ			
ΤΙΜΟΛΟΓΙΟ ΠΩΛΗΣΗΣ		ΤΔΑ 22		3/2/2014		10:23			
<b>ΣΤΟΙΧΕΙΑ ΣΥΝΑΛΛΑΣΣΟΜΕΝΟΥ:</b> <b>ΕΠΩΝΥΜΙΑ:</b> ΒΑΡΔΑΛΑΧΑΚΗΣ ΕΛΕΥΘΕΡΙΟΣ <b>ΕΠΑΓΓΕΛΜΑ:</b> ΕΣΤΙΑΤΟΡΙΟ-ΨΗΤΟΠΩΛΕΙΟ <b>ΔΙΕΥΘΥΝΣΗ:</b> ΡΟΥΣΣΟΥ ΧΟΥΡΔΟΥ 12 <b>ΠΟΛΗ:</b> ΗΡΑΚΛΕΙΟ <b>Τ.Κ.</b> 71201 <b>ΤΗΛΕΦΩΝΟ:</b> 2810354673 <b>Α.Φ.Μ.:</b> 024567898 <b>Δ.Ο.Υ:</b> ΗΡΑΚΛΕΙΟΥ					<b>ΣΤΟΙΧΕΙΑ ΣΥΝΑΛΛΑΓΗΣ:</b> <b>ΣΚΟΠΟΣ ΔΙΑΚΙΝΗΣΗΣ:</b> ΕΠ.ΠΩΛΗΣΗΣ <b>ΤΟΠΟΣ ΑΠΟΣΤΟΛΗΣ:</b> ΕΔΡΑ ΜΑΣ <b>ΤΡΟΠΟΣ ΑΠΟΣΤΟΛΗΣ:</b> ΠΑΡΑΛΑΒΗ ΑΠΟ ΠΕΛΑΤΗ <b>ΤΡΟΠΟΣ ΠΛΗΡΩΜΗΣ:</b> ΕΠΙ ΠΙΣΤΩΣΕΙ				
ΚΩΔΙΚΟΣ	ΠΕΡΙΓΡΑΦΗ	ΜΜ	ΠΟΣΟΤΗΤΑ	ΤΙΜΗ	ΕΚΠΤΩΣΗ	ΚΑΘΑΡΗ ΑΞΙΑ	ΑΞΙΑ ΦΠΑ	% ΦΠΑ	
15436	Γλόμπος LED E27	ΤΕΜ	30	10,05	0,00	302,00	69,46	23	
19324	ΣΠΟΤ ΚΙΝΗΤΑ ΜΟΝΗΣ ΚΑΤ. Φ60	ΤΕΜ	3	8,10	0,00	24,30	5,59	23	
<b>ΠΡΟΗΓ.ΥΠΟΛΟΙΠΟ :</b>			0	ΚΑΘΑΡΗ ΑΞΙΑ	ΑΞΙΑ ΦΠΑ	ΣΥΝ.ΑΞΙΑ	<b>ΑΞΙΑ ΠΡΟ ΕΚΠΤΩΣΗΣ:</b> 326,30 <b>ΕΚΠΤΩΣΗ:</b> 0,00		
<b>ΝΕΟ ΥΠΟΛΟΙΠΟ :</b>			401,35				<b>ΚΑΘΑΡΗ ΑΞΙΑ:</b> 326,30 <b>ΣΥΝΟΛΟ ΦΠΑ:</b> 75,05 <b>ΓΕΝΙΚΟ ΣΥΝΟΛΟ:</b> 401,35		
<b>ΣΥΝΟΛΙΚΗ ΠΟΣΟΤΗΤΑ:</b>			33						
<b>Ο ΠΑΡΑΔΟΥΣ</b>					<b>Ο ΠΑΡΑΛΑΒΩΝ</b>				

Τιμολόγιο: Λογιστικό γραφείο κ. Βασιλάκη Εμμανουήλ

### Εγγραφή:

Αρθρο λογιστικής

Ευρετήριο

ΤΔΑ 22 - 3/2/2014

Σειρά: 1005 ΠΠ- Τύπος: 1005 (ΠΠ) Πωλήσεις Επι Πιστώσει Παραστατικό: ΤΔΑ 22

Ημερ/νια: 3/2/2014 Υποκ/μα: 1000 Εδρα

Γενικά στοιχεία Λοιπά στοιχεία

Ημερολόγιο: 1000 Γενικό Ημερολόγιο Αριθμός ημερολογίου: 0

Απολογία: ΠΩΛΗΣΕΙΣ ΕΜΠΟΡΕΥΜΑΤΩΝ ΣΤΟΝ ΒΑΡΔΑΛΑΧΑΚΗ ΕΛΕΥΘΕΡΙΟ Τύπος εγγραφής: Κανονική

Απολογία 2: Εκτυπωμένο:

Κωδικός	Περιγραφή	Χρέωση(EURO)	Πίστωση(EURO)	Αναμόρφωση	Απολογία
1 30.00.00.0036	ΒΑΡΔΑΛΑΧΑΚΗΣ ΕΛΕΥΘΕΡΙΟΣ	401,35	0,00		ΠΩΛΗΣΕΙΣ ΕΜΠΟΡΕΥΜΑΤΩΝ ΣΤΟΝ ΒΑΡΔΑΛΑΧΑΚΗ ΕΛΕΥΘΕΡΙΟ
2 70.00.00.0023	Πωλήσεις εμπορευμάτων εσωτ χονδρικής με Φ.Π.Α. 23%	0,00	326,30		ΠΩΛΗΣΕΙΣ ΕΜΠΟΡΕΥΜΑΤΩΝ ΣΤΟΝ ΒΑΡΔΑΛΑΧΑΚΗ ΕΛΕΥΘΕΡΙΟ
3 54.00.70.0023	Φ.Π.Α. εκροών πωλήσεων εμπορευμάτων 23%	0,00	75,05		ΠΩΛΗΣΕΙΣ ΕΜΠΟΡΕΥΜΑΤΩΝ ΣΤΟΝ ΒΑΡΔΑΛΑΧΑΚΗ ΕΛΕΥΘΕΡΙΟ

Εγγραφή: Λογιστικό γραφείο κ. Βασιλάκη Εμμανουήλ-Πρόγραμμα SOFTONE 2014



Στις 15/2/2014 η εταιρία παρέχει εργασίες εγκατάστασης στον κ. ΓΙΑΝΝΑΚΑΚΗ ΕΛΕΥΘΕΡΙΟ αξίας επί πιστώσει.

<b>Eco-options</b>								
ΟΙΚΟΛΟΓΙΚΕΣ ΕΠΙΛΟΓΕΣ ΑΝΩΝΥΜΗ ΕΤΑΙΡΙΑ ΠΑΡΑΓΩΓΗ ΚΑΙ ΕΞΟΙΚΟΝΟΜΗΣΗ ΕΝΕΡΓΕΙΑΣ - ΑΝΑΝΕΩΣΙΜΕΣ ΠΗΓΕΣ ΕΝΕΡΓΕΙΑΣ ΝΙΚΟΛΑΟΥ ΠΑΧΑΔΑΚΗ 17, 71 201 ΗΡΑΚΛΕΙΟ, ΤΗΛ: 2810212121 ΦΑΧ: 2810 212122 ΑΦΜ 999192939 Δ.Ο.Υ ΗΡΑΚΛΕΙΟΥ								
ΕΙΔΟΣ ΠΑΡΑΣΤΑΤΙΚΟΥ		ΑΡΙΘΜΟΣ		ΗΜΕΡΟΜΗΝΙΑ		ΩΡΑ ΕΝΑΡΞΗΣ		
ΤΙΜΟΛΟΓΙΟ ΠΩΛΗΣΗΣ		ΤΠΥ 63		15/2/2014		12:05πμ		
<b>ΣΤΟΙΧΕΙΑ ΣΥΝΑΛΛΑΣΣΟΜΕΝΟΥ:</b> <b>ΕΠΩΝΥΜΙΑ:</b> ΓΙΑΝΝΑΚΑΚΗΣ ΕΛΕΥΘΕΡΙΟΣ <b>ΕΠΑΓΓΕΛΜΑ:</b> ΠΑΡΑΓΩΓΗ ΗΛ. ΕΝΕΡΓ.ΦΩΤΟΒΟΛΤΑΙΚΑ <b>ΔΙΕΥΘΥΝΣΗ:</b> ΧΡΥΣΑΝΘΟΥ 23 <b>ΠΟΛΗ:</b> ΗΡΑΚΛΕΙΟ <b>Τ.Κ.</b> 71201 <b>ΤΗΛΕΦΩΝΟ:</b> 2810245687 <b>Α.Φ.Μ.:</b> 801239805 <b>Δ.Ο.Υ:</b> ΗΡΑΚΛΕΙΟΥ					<b>ΣΤΟΙΧΕΙΑ ΣΥΝΑΛΛΑΓΗΣ:</b> <b>ΣΚΟΠΟΣ ΔΙΑΚΙΝΗΣΗΣ:</b> ΠΩΛΗΣΗ <b>ΤΟΠΟΣ ΑΠΟΣΤΟΛΗΣ:</b> ΕΔΡΑ ΜΑΣ <b>ΤΡΟΠΟΣ ΑΠΟΣΤΟΛΗΣ:</b> ΠΑΡΑΛΑΒΗ ΑΠΟ ΠΕΛΑΤΗ <b>ΤΡΟΠΟΣ ΠΛΗΡΩΜΗΣ:</b> ΕΠΙ ΠΙΣΤΩΣΕΙ			
ΚΩΔΙΚΟΣ	ΠΕΡΙΓΡΑΦΗ	ΜΜ	ΠΟΣΟΤΗΤΑ	ΤΙΜΗ	ΕΚΠΤΩΣΗ	ΚΑΘΑΡΗ ΑΞΙΑ	ΑΞΙΑ ΦΠΑ	% ΦΠΑ
11	Εργασιακές εγκαταστάσεις	ΑΠΟΚ	1	6.250	0,00	6.250	1.437,50	23
12	Χωματουργικές Εργασίες	ΑΠΟΚ	1	3.250	0,00	3.250	747,5	23
<b>ΠΡΟΗΓ.ΥΠΟΛΟΙΠΟ :</b>		0	ΚΑΘΑΡΗ ΑΞΙΑ	ΑΞΙΑ ΦΠΑ	ΣΥΝ.ΑΞΙΑ	<b>ΑΞΙΑ ΠΡΟ ΕΚΠΤΩΣΗΣ:</b> 9.500 <b>ΕΚΠΤΩΣΗ:</b> 0,00		
<b>ΝΕΟ ΥΠΟΛΟΙΠΟ :</b>		11.685				<b>ΚΑΘΑΡΗ ΑΞΙΑ:</b> 9.500 <b>ΣΥΝΟΛΟ ΦΠΑ:</b> 2.185 <b>ΓΕΝΙΚΟ ΣΥΝΟΛΟ:</b> 11.685		
<b>ΣΥΝΟΛΙΚΗ ΠΟΣΟΤΗΤΑ:</b>		2						
<b>Ο ΠΑΡΑΔΟΥΣ</b>					<b>Ο ΠΑΡΑΛΑΒΩΝ</b>			

Τιμολόγιο: Λογιστικό γραφείο κ. Βασιλάκη Εμμανουήλ

### Εγγραφή:

Αρθρα λογιστικής X

Ευρετήριο \* \* \* \* \* Νέα \* \* \* \* \* Καταχώριση \* \* \* \* \* Διαγραφή \* \* \* \* \*

ΤΠΥ 63 - 15/2/2014

Σειρά: 1005 ΠΠ- Τύπος: 1005 (ΠΠ) Πωλήσεις Επι Πιστώσει Παραστατικό: ΤΠΥ 63

Ημερ/νία: 15/2/2014 Υποκ/μα: 1000 Εδρα

Γενικά στοιχεία **Λοιπά στοιχεία**

Ημερολόγιο: 1000 Γενικό Ημερολόγιο Αριθμός ημερολογίου: 0

Απολογία: ΕΡΓΑΣΙΕΣ ΕΓΚΑΤΑΣΤΑΣΗΣ ΣΤΟΝ ΠΕΛΑΤΗ ΓΙΑΝΝΑΚΑΚΗ ΕΛΕΥΘΕΡΙΟ Τύπος εγγραφής: Κανονική

Απολογία 2: Εκτυπωμένο:

Κωδικός	Περιγραφή	Χρέωση(EURO)	Πίστωση(EURO)	Αναμόρφωση	Απολογία
1 30.00.00.0079	ΓΙΑΝΝΑΚΑΚΗ ΕΛΕΥΘΕΡΙΟ	11.685,00	0,00		ΕΡΓΑΣΙΕΣ ΕΓΚΑΤΑΣΤΑΣΗΣ ΣΤΟΝ ΠΕΛΑΤΗ ΓΙ
2 73.00.00.0023	Πωλήσεις υπηρεσιών εσωτ. χονδρικής με Φ.Π.Α. 23%	0,00	9.500,00		ΕΡΓΑΣΙΕΣ ΕΓΚΑΤΑΣΤΑΣΗΣ ΣΤΟΝ ΠΕΛΑΤΗ ΓΙ
3 54.00.73.0023	Φ.Π.Α. εκρών πωλήσεων υπηρεσιών με Φ.Π.Α. 23%	0,00	2.185,00		ΕΡΓΑΣΙΕΣ ΕΓΚΑΤΑΣΤΑΣΗΣ ΣΤΟΝ ΠΕΛΑΤΗ ΓΙ

Εγγραφή: Λογιστικό γραφείο κ. Βασιλάκη Εμμανουήλ-Πρόγραμμα SOFTONE 2014

Στις 22/2/2014 Αγορά εμπορευμάτων από ΠΑΤΕΛΑΚΗ ΣΤΥΛΙΑΝΟ αξίας 651,04 € με μετρητά.

		LIGHT BULB ΒΙΟΤΕΧΝΙΑ ΦΩΤΙΣΤΙΚΩΝ ΣΩΜΑΤΩΝ ΠΑΝΤΕΛΑΚΗΣ Ι. ΣΤΥΛΙΑΝΟΣ ΘΕΣΣΑΛΟΝΙΚΗΣ 23 ΗΡΑΚΛΕΙΟ ΤΗΛ.2810435678-2810435679 Α.Φ.Μ.124567890-Δ.Ο.Υ ΗΡΑΚΛΕΙΟΥ						
		<b>ΕΙΔΟΣ ΠΑΡΑΣΤΑΤΙΚΟΥ</b>	<b>ΑΡΙΘΜΟΣ</b>	<b>ΗΜΕΡΟΜΗΝΙΑ</b>	<b>ΩΡΑ ΕΝΑΡΞΗΣ</b>			
ΤΙΜΟΛΟΓΙΟ ΠΩΛΗΣΗΣ-ΔΕΛΤΙΟ ΑΠΟΣΤΟΛΗΣ		ΤΔΑ 123	22/2/2014	12:30				
<b>ΣΤΟΙΧΕΙΑ ΣΥΝΑΛΛΑΣΣΟΜΕΝΟΥ:</b>					<b>ΠΑΡΑΛΗΠΤΗΣ:</b> ΟΙΚΟΛΟΓΙΚΕΣ ΕΠΙΛΟΓΕΣ Α.Ε.			
ΕΠΩΝΥΜΙΑ: ΟΙΚΟΛΟΓΙΚΕΣ ΕΠΙΛΟΓΕΣ Α.Ε.					ΔΙΕΥΘΥΝΣΗ: ΝΙΚΟΛΑΟΥ ΠΑΧΑΔΑΚΗ 17 Τ.Κ.71201			
ΕΠΑΓΓΕΛΜΑ: ΠΑΡΑΓΩΓΗ & ΕΞΟΙΚΟΝΟΜΗΣΗ ΕΝΕΡΓΕΙΑΣ					ΠΟΛΗ: ΗΡΑΚΛΕΙΟ			
ΔΙΕΥΘΥΝΣΗ: ΝΙΚΟΛΑΟΥ ΠΑΧΑΔΑΚΗ 17					Α.Φ.Μ: 999192939			
ΠΟΛΗ: ΗΡΑΚΛΕΙΟ Τ.Κ. 71201					ΤΗΛ: 2810212121			
ΤΗΛΕΦΩΝΟ: 2810212121					ΔΟΥ: ΗΡΑΚΛΕΙΟ			
Α.Φ.Μ: 999192939					ΣΚΟΠΟΣ ΔΙΑΚΙΝΗΣΗΣ: ΠΩΛΗΣΗ			
Δ.Ο.Υ ΗΡΑΚΛΕΙΟΥ								
ΚΩΔΙΚΟΣ	ΠΕΡΙΓΡΑΦΗ	ΜΜ	ΠΟΣΟΤΗΤΑ	ΤΙΜΗ	ΕΚΠΤΩΣΗ	ΚΑΘΑΡΗ ΑΞΙΑ	% ΦΠΑ	ΑΞΙΑ ΦΠΑ
239870	Μ52 Χ:αλουκ	m	2,00	20,00	0,00	40,00	23	9,2
008908	Π17 Χ:αλουκ	m.	20,00	18,00	0,00	360,00	23	82,8
72546	ΣΕΤ ΣΤΗΡΙΞΗΣ ΤΟΙΧΟΥ ΤΕΜΑΧ.		1,00	129,30	0,00	129,30	23	29,74
<b>ΠΡΟΗΓ.ΥΠΟΛΟΙΠΟ :</b>		0		<b>ΚΑΘΑΡΗ ΑΞΙΑ</b>		<b>% ΦΠΑ</b>		<b>ΤΕΛΙΚΗ ΑΞΙΑ</b>
<b>ΝΕΟ ΥΠΟΛΟΙΠΟ :</b>		651,04						
<b>ΣΥΝΟΛΙΚΗ ΠΟΣΟΤΗΤΑ:</b>				529,30		121,74		651,04
<b>Ο ΠΑΡΑΔΟΥΣ</b>					<b>Ο ΠΑΡΑΛΑΒΩΝ</b>			

Τιμολόγιο: Λογιστικό γραφείο κ. Βασιλάκη Εμμανουήλ

## 1 Εγγραφή:

Αρθρα λογιστικής

Ευρετήριο Νέα Καταχώριση Διαγραφή

ΤΔΑ 123 - 22/2/2014

Σειρά: 1001 AM- Τύπος: 1001 (AM) Αγορές Μετρητοίς Παραστατικό: ΤΔΑ 123  
Ημερ/νια: 22/2/2014 Υποκ/μα: 1000 Εδρα

Γενικά στοιχεία **Λοιπά στοιχεία**

Ημερολόγιο: 1000 Γενικό Ημερολόγιο Αριθμός ημερολογίου: 0  
Απολογία: Αγορές Μετρητοίς Τύπος εγγραφής: Κανονική  
Απολογία 2: ΑΓΟΡΕΣ ΕΜΠΟΡΕΥΜΑΤΩΝ ΑΠΟ ΤΟΝ Κ. ΠΑΝΤΕΛΑΚΗ ΣΤΥΛΙΑΝΟ Εκτυπωμένο: Όχι

Κωδικός	Περιγραφή	Χρέωση(EURO)	Πίσωση(EURO)	Αναμόρφωση	Απολογία
1 50.00.00.0029	ΠΑΝΤΕΛΑΚΗΣ ΣΤΥΛΙΑΝΟΣ	0,00	651,04		Αγορές Μετρητοίς
2 20.01.00.0023	Αγορές εμπορευμάτων εσωτερικού με Φ.Π.Α. 23%	529,30	0,00		Αγορές Μετρητοίς
3 54.00.20.0023	Φ.Π.Α. ΕΙΣΑΓ ΕΜΠΟΡΕΥΜΑΤΩΝ ΑΠΟ ΤΡΙΤΕΣ ΧΩΡΕΣ Φ.Π.Α. 2%	121,74	0,00		Αγορές Μετρητοίς

Εγγραφή: Λογιστικό γραφείο κ. Βασιλάκη Εμμανουήλ-Πρόγραμμα SOFTONE 2014

## 2 Εγγραφή:

Αρθρα λογιστικής

Ευρετήριο Νέα Καταχώριση Διαγραφή

ΤΔΑ 123 - 22/2/2014

Σειρά: 1006 TA- Τύπος: 1006 (TA) Ταμειακές Κινήσεις Παραστατικό: ΤΔΑ 123  
Ημερ/νια: 22/2/2014 Υποκ/μα: 1000 Εδρα

Γενικά στοιχεία **Λοιπά στοιχεία**

Ημερολόγιο: 1000 Γενικό Ημερολόγιο Αριθμός ημερολογίου: 0  
Απολογία: ΕΞΟΦΛΗΣΗ ΤΟΥ ΠΡΟΜΗΘΕΥΤΗ ΠΑΝΤΕΛΑΚΗ ΣΤΥΛΙΑΝΟΥ Τύπος εγγραφής: Κανονική  
Απολογία 2: Εκτυπωμένο: Όχι

Κωδικός	Περιγραφή	Χρέωση(EURO)	Πίσωση(EURO)	Αναμόρφωση	Απολογία
1 38.00.00.0000	Κεντρικό ταμείο	0,00	651,04		ΕΞΟΦΛΗΣΗ ΤΟΥ ΠΡΟΜΗΘΕΥΤΗ ΠΑΝΤΕΛΑΚΗ
2 50.00.00.0029	ΠΑΝΤΕΛΑΚΗΣ ΣΤΥΛΙΑΝΟΣ	651,04	0,00		ΕΞΟΦΛΗΣΗ ΤΟΥ ΠΡΟΜΗΘΕΥΤΗ ΠΑΝΤΕΛΑΚΗ

Εγγραφή: Λογιστικό γραφείο κ. Βασιλάκη Εμμανουήλ-Πρόγραμμα SOFTONE 2014

Στις 23/2/2014 Αγορά παγίου από τον κ. ΚΑΤΣΑΝΕΥΑΚΗ ΜΙΧΑΗΛ αξίας 3.150,00 € επί πιστώσει.

ΟΙΚΟΛΟΓΙΚΕΣ ΕΠΙΛΟΓΕΣ ΑΝΩΝΥΜΗ ΕΤΑΙΡΙΑ ΠΑΡΑΓΩΓΗ ΚΑΙ ΕΞΟΙΚΟΝΟΜΗΣΗ ΕΝΕΡΓΕΙΑΣ - ΑΝΑΝΕΩΣΙΜΕΣ ΠΗΓΕΣ ΕΝΕΡΓΕΙΑΣ ΝΙΚΟΛΑΟΥ ΠΑΧΑΔΑΚΗ 17, 71 201 ΗΡΑΚΛΕΙΟ, ΤΗΛ: 2810212121 ΦΑΧ: 2810 212122		<b>ΗΜΕΡΟΜΗΝΙΑ</b>	<b>ΣΕΙΡΑ</b>	<b>ΑΡΙΘΜΟΣ</b>
		23/2/2014	A	23
		<b>ΤΙΜΟΛΟΓΙΟ</b>		
		(ΓΙΑ ΤΗΝ ΑΓΟΡΑ ΑΓΑΘΩΝ)		
<b>ΠΕΛΑΤΗΣ:ΚΑΤΣΑΝΕΥΑΚΗΣ ΜΙΧΑΗΛ</b>				
<b>ΕΠΑΓΓΕΛΜΑ:ΙΔΙΩΤΗΣ</b>		<b>Α.Φ.Μ:074653562</b>		
<b>ΔΙΕΥΘΥΝΣΗ:ΑΓ.ΙΩΑΝΝΗ</b>		<b>Δ.Ο.Υ: ΗΡΑΚΛΕΙΟΥ</b>		
<b>ΠΟΛΗ: ΗΡΑΚΛΕΙΟ</b>				
<b>ΠΕΡΙΓΡΑΦΗ</b>	<b>Μ.Μ.</b>	<b>ΠΟΣΟΤΗΤΑ</b>	<b>ΤΙΜΗ ΜΟΝΑΔΑΣ</b>	<b>ΑΞΙΑ</b>
<b>ΑΥΤΟΚΙΝΗΤΟ OPEL CORSA ΜΕ ΑΡΙΘΜΟ ΚΥΚΛΟΦΟΡΙΑΣ ΗΡΧ 6325</b>	ΤΕΜ.	1		3.150,00
ΑΞΙΑ ΟΛΟΓΡΑΦΩΣ # Τρείς Χιλιάδες Εκατόν Πενήντα Ευρω #			<b>ΣΥΝΟΛΟ</b>	3.150,00
<b>Ο ΠΩΛΗΤΗΣ</b>		<b>Ο ΑΓΟΡΑΣΤΗΣ</b>		<b>Φ.Π.Α %</b>
				<b>ΠΛΗΡΩΤΕΟ ΠΟΣΟ</b>
				3.150,00

Τιμολόγιο: Λογιστικό γραφείο κ. Βασιλάκη Εμμανουήλ

### Εγγραφή:

Αρθρα λογιστικής

Ευρετήριο

Νέα

Καταχώριση

Διαγραφή

TA 23 - 23/2/2014

Σειρά: 1002 ΑΠ- Τύπος: 1002 (ΑΠ) Αγορές Επι Πιστώσει Παραστατικό: TA 23

Ημερ/νια: 23/2/2014 Υποκ/μο: 1000 Εδρα

Γενικά στοιχεία **Λοιπά στοιχεία**

Ημερολόγιο: 1000 Γενικό Ημερολόγιο Αριθμός ημερολογίου: 0

Απολογία: ΑΓΟΡΑ ΠΑΓΙΟΥ ΑΠΟ ΚΑΤΣΑΝΕΥΑΚΗ ΜΙΧΑΗΛ Τύπος εγγραφής: Κανονική

Απολογία 2: Εκτυπωμένο:

Κωδικός	Περιγραφή	Χρέωση(EURO)	Πίστωση(EURO)	Αναμόρφωση	Απολογία
1 50.00.00.0063	ΚΑΤΣΑΝΕΥΑΚΗΣ ΜΙΧΑΗΛ	0,00	3.150,00		ΑΓΟΡΑ ΠΑΓΙΟΥ ΑΠΟ ΚΑΤΣΑΝΕΥΑΚΗ ΜΙΧΑΗΛ
2 13.01.00.0000	Επιβατικά ιδιωτικής χρήσης	3.150,00	0,00		ΑΓΟΡΑ ΠΑΓΙΟΥ ΑΠΟ ΚΑΤΣΑΝΕΥΑΚΗ ΜΙΧΑΗΛ

Εγγραφή: Λογιστικό γραφείο κ. Βασιλάκη Εμμανουήλ-Πρόγραμμα SOFTONE 2014

Στις 27/2/2014 Αμοιβή Λογιστή Κ. Βασιλάκη Εμμανουήλ.

<b>Βασιλάκης Ι. Εμμανουήλ</b>							
Λογιστικό Γραφείο							
Α.Φ.Μ 124432134 – ΔΥΟ: ΗΡΑΚΛΕΙΟΥ							
<b>ΤΙΜΟΛΟΓΙΟ ΠΑΡΟΧΗΣ ΥΠΗΡΕΣΙΩΝ</b>				<b>ΑΡΙΘΜΟΣ :322 ΗΜΕΡΟΜΗΝΙΑ 27/02/2014</b>			
<b>ΣΤΟΙΧΕΙΑ ΣΥΝΑΛΛΑΣΣΟΜΕΝΟΥ:</b>							
<b>ΕΠΩΝΥΜΙΑ:</b> ΟΙΚΟΛΟΓΙΚΕΣ ΕΠΙΛΟΓΕΣ Α.Ε.							
<b>ΕΠΑΓΓΕΛΜΑ:</b> ΠΑΡΑΓΩΓΗ & ΕΞΟΙΚΟΝΟΜΗΣΗ ΕΝΕΡΓΕΙΑΣ							
<b>ΔΙΕΥΘΥΝΣΗ:</b> ΝΙΚΟΛΑΟΥ ΠΑΧΑΔΑΚΗ 17							
<b>ΠΟΛΗ:</b> ΗΡΑΚΛΕΙΟ Τ.Κ. 71201							
<b>ΤΗΛΕΦΩΝΟ:</b> 2810212121							
<b>Α.Φ.Μ:</b> 999192939							
<b>Δ.Ο.Υ</b> ΗΡΑΚΛΕΙΟΥ							
Α/Α	ΚΩΔΙΚΟΣ	ΠΕΡΙΓΡΑΦΗ	ΠΟΣΟΤΗΤΑ	ΤΙΜΗ ΜΟΝΑΔΑΣ	ΑΞΙΑ ΕΚΠΤΩΣΗΣ	ΚΑΘΑΡΗ ΑΞΙΑ	%ΦΠΑ
1	1000	Παροχή Υπηρεσίας	1,00	422,00	0,00	422,00	97,06
<b>Προηγούμενο Υπόλοιπο : 0,00</b>				<b>ΚΑΘΑΡΗ ΑΞΙΑ</b>		422,00 €	
<b>Νέο Υπόλοιπο :434,66</b>				<b>Φ.Π.Α</b>		97,06 €	
				<b>ΠΛΗΡΩΤΕΟ ΠΟΣΟ</b>		434,66 €	

Τιμολόγιο: Λογιστικό γραφείο κ. Βασιλάκη Εμμανουήλ

**Εγγραφή:**

Κωδικός	Περιγραφή	Χρέωση(EURO)	Πίστωση(EURO)	Αναμόρφωση	Απολογία
50.00.00.0313	ΒΑΣΙΛΑΚΗΣ Ι. ΕΜΜΑΝΟΥΗΛ	0,00	434,66		ΑΜΟΙΒΗ ΛΟΓΙΣΤΗ ΒΑΣΙΛΑΚΗ Ι. ΕΜΜΑΝΟΥΗΛ
61.00.06.0023	Αμοιβές και έξοδα λογιστών με Φ.Π.Α. 23%	422,00	0,00		ΑΜΟΙΒΗ ΛΟΓΙΣΤΗ ΒΑΣΙΛΑΚΗ Ι. ΕΜΜΑΝΟΥΗΛ
54.00.29.0023	Φ.Π.Α. εισρ-δαση εισατερ.με Φ.Π.Α. 23%	97,06	0,00		ΑΜΟΙΒΗ ΛΟΓΙΣΤΗ ΒΑΣΙΛΑΚΗ Ι. ΕΜΜΑΝΟΥΗΛ
54.04.00.0000	Φόρος Αμοιβών Ελεύθερων Επαγγελματιών	0,00	84,40		ΑΜΟΙΒΗ ΛΟΓΙΣΤΗ ΒΑΣΙΛΑΚΗ Ι. ΕΜΜΑΝΟΥΗΛ

Εγγραφή: Λογιστικό γραφείο κ. Βασιλάκη Εμμανουήλ-Πρόγραμμα SOFTONE 2014

## 8.2.2 ΠΕΡΙΟΔΙΚΗ ΔΗΛΩΣΗ Φ.Π.Α ΦΕΒΡΟΥΑΡΙΟΥ 2014

**ΠΕΡΙΟΔΙΚΗ ΔΗΛΩΣΗ Φ.Π.Α.**  
 Για υποκείμενους με Β' ή Γ' κατ. βββία ΚΒΣ  
 Έκτακτη δήλωση των υποκειμένων αυτών, των μη υποκειμένων ή απαλμένων.  
 Επέχει θέση και ΑΠΟΔΕΙΚΤΙΚΟΥ ΕΙΣΠΡΑΞΗΣ, αν δεν εκδίδεται μηχανογραφικά.  
 Υποβάλλεται σε δύο (2) αντίτυπα.

ΑΡΙΘΜΟΣ ΔΗΛΩΣΗΣ	003	ΑΡΙΘΜΟΣ ΕΤΟΣ	
ΗΜΕΡΟΜΗΝΙΑ ΥΠΟΒΟΛΗΣ ΔΗΛΩΣΗΣ	004		
ΗΜΕΡΟΜΗΝΙΑ ΕΙΣΠΡΑΞΗΣ Ή ΠΑΡΑΛΑΒΗΣ	005		

ΑΡΜΟΔΙΑ ΔΟΥ. <span style="float: right;">001</span> 007 ΗΜΕΡΟΛΟΓΙΑΚΗ ΠΕΡΙΟΔΟΣ από 0 1 0 2 1 4 έως 2 8 0 2 1 4	ΕΤΟΣ 006 2 0 1 4 ΦΟΡΟΛΟΓΙΚΗ ΠΕΡΙΟΔΟΣ (Διαγραμμίστε με x) ΜΗΝΑΣ 008 1 2 3 4 5 6 7 8 9 10 11 12 ΤΡΙΜΗΝΟ 2 3 4
---	--

Αν η δήλωση είναι έκτακτη, οι κωδ. 007 και 008 δεν συμπληρώνονται.

ΕΙΔΟΣ ΔΗΛΩΣΗΣ 010 ΤΡΟΠΟ-ΠΟΙΗΤΙΚΗ 011 ΜΕ ΕΠΙ-ΦΥΛΑΞΗ	ΕΚΤΑΚΤΗ ΔΗΛΩΣΗ (Διαγραμμίστε με x) 012 1 2 3 4 5 6 7 8	ΜΟΝΟΝ αν διαγραμμί- σθηκε ο κωδ. 012 - 4, συμπληρώστε τους κωδ. 006 και 009. 009
---	---	---

Αν διαγραμμίστηκε ο κωδ. 012-3 αναφέρατε: Είδος απαλλαγής/Ετος/Αρ. πρωτ. αρχικής αίτησης

013

**Α. ΠΙΝΑΚΑΣ ΜΕ ΤΑ ΣΤΟΙΧΕΙΑ ΤΟΥ ΥΠΟΚΕΙΜΕΝΟΥ ΣΤΟ ΦΟΡΟ Ή ΛΗΠΤΗ**

101	ΕΠΩΝΥΜΟ Ή ΕΠΩΝΥΜΙΑ	ΟΙΚΟΛΟΓΙΚΕΣ ΕΠΙΛΟΓΕΣ Α.Ε.	
102	ΟΝΟΜΑ	103 ΟΝΟΜΑ ΠΑΤΕΡΑ	104 Α.Φ.Μ.

**Β. ΠΙΝΑΚΑΣ ΕΚΦΡΩΝ - ΕΙΣΡΩΩΝ μετά την αφαίρεση (κατά συντελεστή) των επιστροφών - εκπτώσεων.**

α	ΕΚΦΡΟΣ φορολογητές (πυλμάδες αγαθών, παροχή υπηρεσιών κλπ), ΕΝΔΟΣ ΑΠΟΚΤΗΣΕΩΣ & ΠΡΑΞΕΩΣ ΛΗΠΤΗ σε άλλη Ελλάδα εκτός από το νησί Αγίου.	Συν. ΦΠΑ	ΦΟΡΟΣ ΕΚΦΡΩΝ που αναλογεί	β	ΕΙΣΡΩΕΣ φορολογητές (αγορές, εισαγωγές κλπ), ΕΝΔΟΚΟΙΝΟΥ ΑΠΟΚΤΗΣΕΩΣ & ΠΡΑΞΕΩΣ ΛΗΠΤΗ	Συν. ΦΠΑ	ΦΟΡΟΣ ΕΙΣΡΩΩΝ που αναλογεί
301		13	331	351		13	371
302		6,5	332	352		6,5	372
303	9826,30	23	333	2260,05	353	529,30	373
304		9	334		354		374
305		5	335		355		375
306		16	336		356		376
307	9826,30	ΣΥΝ. ΦΟΡ.	337	2260,05	357	422,00	377
308					358	951,30	378
309							
310							
311	9826,30						

ΣΥΝΟΛΟ ΕΚΦΡΩΝ 9826,30

**γ. ΕΙΔΙΚΟΙ ΛΟΓΑΡΙΑΣΜΟΙ**

Συνολικές ενδοκοινοτικές επιστροφές	Ενδοκοινοτικές λιγότερες επιστροφές αρθρ. 14 παρ. 2α
341	344
Συνολικές ενδοκοινοτικές παρобоύς	Ενδοκοινοτικές παρобоύς αρθρ. 14 παρ. 2α
342	345
Πρόβλεψη λήπτη αγαθών & υπηρεσιών	
343	

**δ. ΠΡΟΣΤΙΘΕΜΕΝΑ ΠΟΣΑ ΣΤΟ ΣΥΝΟΛΟ ΤΟΥ ΦΟΡΟΥ ΕΙΣΡΩΩΝ**

Επιτοκιστή φορού (κωδ. 346 + συν. 3%)	400
Πιστωτικό υπόλοιπο προηγ. φορού παρобоύς	401
ΦΠΑ έκτακτη δήλωσης λόγω προεπιθμ. ποσού	402
Χρηματικό μέρος έκτακτης δήλωσης	403
<b>ε. ΑΦΑΙΡΟΥΜΕΝΑ ΠΟΣΑ ΑΠΟ ΤΟ ΣΥΝΟΛΟ ΤΟΥ ΦΟΡΟΥ ΕΙΣΡΩΩΝ</b>	
ΦΠΑ εισοδήμα που πρέπει να μειωθεί βάση Πρωτοκόλλου	411
Χρηματικό μέρος 3% προηγ. φορού παρобоύς	412
<b>ΣΥΝΟΛΟ</b>	<b>420</b>

**218,80**

**Γ. ΠΙΝΑΚΑΣ ΕΚΚΑΘΑΡΙΣΗΣ ΤΟΥ ΦΟΡΟΥ για καταβολή, έκπτωση ή επιστροφή (κωδ. 337 - κωδ. 420)**

ΕΚΠΤΩΣΗ Ή ΕΠΙΣΤΡΟΦΗ	ΧΡΕΩΣΤΙΚΟ ΥΠΟΛΟΙΠΟ	ΚΑΤΑΒΟΛΗ ΧΡΕΩΣΤΙΚΟΥ ΥΠΟΛΟΙΠΟΥ ΚΩΔ. 511
ΠΙΣΤΩΤΙΚΟ ΥΠΟΛΟΙΠΟ 501	ΠΡΟΣΔΑΨΗ ..... % εκπροθ. υποβολής 512	
ΠΟΣΟ για έκπτωση 502	ΠΡΟΣΔΑΨΗ-ΦΩΗ (λόγω δόσεων) 514	ΠΡΩΤΗ ΔΟΣΗ 521
ΠΟΣΟ για επιστροφή 503	ΣΥΝΟΛΟ (511+512+514) 513	ΥΠΟΛΟΙΠΟ ΠΟΣΟ για καταβολή 522
		<b>2041,25</b>

ΑΙΤΙΑ ΕΠΙΣΤΡΟΦΗΣ (Διαγραμμίστε με x)  
 504 ΑΠΑΛΛ. ΠΡΑΞΕΩΣ ΠΑΠΑ ΑΝΑΣΤ. ΚΑΛΩ. ΔΙΑΦΟΡΑ ΣΥΝΤΕΛ. ΑΛΛΗ ΑΙΤΙΑ 1 2 3 4 5

Οι εμπρόθεσμες δηλώσεις που υποβάλλονται έως 31.5.2013 γίνονται αποδεκτές εφόσον με την υποβολή καταβάλλεται τουλάχιστον το 40% του χρεωστικού υπολοίπου. Οι εμπρόθεσμες δηλώσεις που υποβάλλονται από 1.6.2013 και οι εκπρόθεσμες που υποβάλλονται από 1.7.2013, γίνονται αποδεκτές με την καταβολή κατ'ελάχιστον δέκα ευρώ (10€)

Σε περίπτωση που η δήλωση παραλαμβάνεται χειρόγραφα, συμπληρώστε ολογράφως το σύνολο για καταβολή σε ευρώ.  
**ΔΥΟ ΧΙΛΙΑΔΕΣ ΣΑΡΑΝΤΑ ΜΙΑ ΚΑΙ ΕΙΚΟΣΙ ΠΕΝΤΕ ΛΕΙΠΑ**

ΣΗΜΕΙΩΣΕΙΣ:

Ο ΔΗΛΩΝ	Ο ΛΟΓΙΣΤΗΣ	Ο ΠΑΡΑΛΑΒΟΝ	Ο ΤΑΜΙΑΣ
	ΕΠΩΝ. Α.Φ.Μ. Α.Μ.Α. Κ.ΑΔΕΙΑΣ ΔΙΕΥΘ. (Όνομα ή Επωνυμία, ΑΦΜ, Α.Μ.Α. και Κατηγορία οδού, Δ/νση)	(σφραγίδα & υπογραφή)	(σφραγίδα, ημερομηνία και υπογραφή)

\* Συμπληρώνεται από τη ΔΟΥ  
 - Αν αποδοθείσει ποσό που καταχωρείται είναι αρνητικής εφάρμης, σημειώστε το πρόσημο πλεον (+) πριν από αυτό.

ΕΚΔΟΣΗ 2011. (2) 050 - Φ.Π.Α.

### 8.3 Εγγραφές από 1 Μαρτίου έως 31 Μαρτίου

Στις 3/3/2014 Επίσκεψη Ηλ./Υπολογιστή από ELECTRO ΑΕΒΕ αξίας 55.66€ με μετρητά.

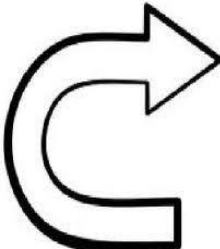
 <p style="text-align: center;">ELECTRO A.E.B.E ΕΜΠΟΡΙΟ - ΕΠΙΣΚΕΥΗ ΗΛ. ΥΠΟΛΟΓΙΣΤΩΝ ΕΡΥΘΡΟΥ ΣΤΑΥΡΟΥ 14, 71202 ΗΡΑΚΛΕΙΟ ΤΗΛ. 2810296515 - 2810296516 Α.Φ.Μ. 094565936 ΔΟΥ ΗΡΑΚΛΕΙΟΥ</p>								
<b>ΕΙΔΟΣ ΠΑΡΑΣΤΑΤΙΚΟΥ</b>			<b>ΑΡΙΘΜΟΣ</b>		<b>ΗΜΕΡΟΜΗΝΙΑ</b>		<b>ΩΡΑ ΕΝΑΡΞΗΣ</b>	
ΤΙΜΟΛΟΓΙΟ ΠΩΛΗΣΗΣ-ΔΕΛΤΙΟ ΑΠΟΣΤΟΛΗΣ			ΤΔΑ 523		3/3/2014		13:30	
<b>ΣΤΟΙΧΕΙΑ ΣΥΝΑΛΛΑΣΣΟΜΕΝΟΥ:</b>					<b>ΠΑΡΑΛΗΠΤΗΣ:</b> ΟΙΚΟΛΟΓΙΚΕΣ ΕΠΙΛΟΓΕΣ Α.Ε.			
ΕΠΩΝΥΜΙΑ: ΟΙΚΟΛΟΓΙΚΕΣ ΕΠΙΛΟΓΕΣ Α.Ε.					ΔΙΕΥΘΥΝΣΗ: ΝΙΚΟΛΑΟΥ ΠΑΧΑΔΑΚΗ 17 Τ.Κ.71201			
ΕΠΑΓΓΕΛΜΑ: ΠΑΡΑΓΩΓΗ & ΕΞΟΙΚΟΝΟΜΗΣΗ ΕΝΕΡΓΕΙΑΣ					ΠΟΛΗ: ΗΡΑΚΛΕΙΟ			
ΔΙΕΥΘΥΝΣΗ: ΝΙΚΟΛΑΟΥ ΠΑΧΑΔΑΚΗ 17					Α.Φ.Μ: 999192939			
ΠΟΛΗ: ΗΡΑΚΛΕΙΟ Τ.Κ. 71201					ΤΗΛ: 2810212121			
ΤΗΛΕΦΩΝΟ: 2810212121					ΔΟΥ: ΗΡΑΚΛΕΙΟ			
Α.Φ.Μ: 999192939								
Δ.Ο.Υ ΗΡΑΚΛΕΙΟΥ								
ΚΩΔΙΚΟΣ	ΠΕΡΙΓΡΑΦΗ	ΜΜ	ΠΟΣΟΤΗΤΑ	ΤΙΜΗ	ΕΚΠΤΩΣΗ	ΚΑΘΑΡΗ ΑΞΙΑ	ΑΞΙΑ ΦΠΑ	% ΦΠΑ
4569	Επίσκεψη DELL Ενσύρματο DWC- 6000	ST	5	9,05	0,00	45,25	10,41	23
<b>ΠΡΟΗΓ.ΥΠΟΛΟΙΠΟ :</b>		0		<b>ΚΑΘΑΡΗ ΑΞΙΑ</b>		<b>% ΦΠΑ</b>		<b>ΤΕΛΙΚΗ ΑΞΙΑ</b>
<b>ΝΕΟ ΥΠΟΛΟΙΠΟ :</b>		0						
<b>ΣΥΝΟΛΙΚΗ ΠΟΣΟΤΗΤΑ:</b>		5		45,25		10,41		55,66
<b>Ο ΠΑΡΑΔΟΥΣ</b>					<b>Ο ΠΑΡΑΛΑΒΩΝ</b>			

Τιμολόγιο: Λογιστικό γραφείο κ. Βασιλάκη Εμμανουήλ

## 1 Εγγραφή:

Αρθρο λογιστικής

Ευρετήριο

ΤΔΑ 523 - 3/3/2014

Σειρά: 1001 AM- Τύπος: 1001 (AM) Αγορές Μετρητοίς Παραστατικό: ΤΔΑ 523

Ημερ/νία: 3/3/2014 Υποκ/μα: 1000 Εδρα

Γενικά στοιχεία **Λοιπά στοιχεία**

Ημερολόγιο: 1000 Γενικό Ημερολόγιο Αριθμός ημερολογίου: 0

Απολογία: ΕΠΙΣΚΕΥΗ ΗΛ./ΥΠΟΛΟΓΙΣΤΗ ΑΠΟ ELECTRO Α.Ε.Β.Ε Τύπος εγγραφής: Κανονική

Απολογία 2: Εκτυπωμένο: Όχι

Κωδικός	Περιγραφή	Χρέωση(EURO)	Πίστωση(EURO)	Αναμόρφωση	Απολογία
1 50.00.00.0315	ELECTRO Α.Ε.Β.Ε	0,00	55,66		ΕΠΙΣΚΕΥΗ ΗΛ./ΥΠΟΛΟΓΙΣΤΗ ΑΠΟ Ε
2 62.07.04.0023	Επιπλων με Φ.Π.Α. 23%	45,25	0,00		ΕΠΙΣΚΕΥΗ ΗΛ./ΥΠΟΛΟΓΙΣΤΗ ΑΠΟ Ε
3 54.00.29.0023	Φ.Π.Α. εισρ-δσπ εσωτερ.με Φ.Π.Α. 23%	10,41	0,00		ΕΠΙΣΚΕΥΗ ΗΛ./ΥΠΟΛΟΓΙΣΤΗ ΑΠΟ Ε

Εγγραφή: Λογιστικό γραφείο κ. Βασιλάκη Εμμανουήλ-Πρόγραμμα SOFTONE 2014

## 2 Εγγραφή:

Αρθρο λογιστικής

Ευρετήριο

ΤΔΑ 523 - 3/3/2014

Σειρά: 1006 TA- Τύπος: 1006 (TA) Ταμειακές Κινήσεις Παραστατικό: ΤΔΑ 523

Ημερ/νία: 3/3/2014 Υποκ/μα: 1000 Εδρα

Γενικά στοιχεία **Λοιπά στοιχεία**

Ημερολόγιο: 1000 Γενικό Ημερολόγιο Αριθμός ημερολογίου: 0

Απολογία: ΕΠΙΣΚΕΥΗ ΜΗΧΑΝΗΜΑΤΟΣ ΑΠΟ ELECTRO Α.Ε.Β.Ε Τύπος εγγραφής: Κανονική

Απολογία 2: Εκτυπωμένο: Όχι

Κωδικός	Περιγραφή	Χρέωση(EURO)	Πίστωση(EURO)	Αναμόρφωση	Απολογία
1 38.00.00.0000	Κεντρικό ταμείο	0,00	55,66		ΕΠΙΣΚΕΥΗ ΜΗΧΑΝΗΜΑΤΟΣ ΑΠΟ ΕΙ
2 50.00.00.0315	ELECTRO Α.Ε.Β.Ε	55,66	0,00		ΕΠΙΣΚΕΥΗ ΜΗΧΑΝΗΜΑΤΟΣ ΑΠΟ ΕΙ

Εγγραφή: Λογιστικό γραφείο κ. Βασιλάκη Εμμανουήλ-Πρόγραμμα SOFTONE 2014



Στις 5/3/2014 Πώληση εμπορευμάτων στην ΚΑΡΑΝΤΩΝΗΣ-ΑΝΑΣΤΑΣΑΚΗΣ Ο.Ε. αξίας με μετρητά.

<b>Eco-options</b>								
<b>ΟΙΚΟΛΟΓΙΚΕΣ ΕΠΙΛΟΓΕΣ ΑΝΩΝΥΜΗ ΕΤΑΙΡΙΑ</b> <b>ΠΑΡΑΓΩΓΗ ΚΑΙ ΕΞΟΙΚΟΝΟΜΗΣΗ ΕΝΕΡΓΕΙΑΣ - ΑΝΑΝΕΩΣΙΜΕΣ ΠΗΓΕΣ ΕΝΕΡΓΕΙΑΣ</b> <b>ΝΙΚΟΛΑΟΥ ΠΑΧΑΔΑΚΗ 17, 71 201 ΗΡΑΚΛΕΙΟ, ΤΗΛ: 2810212121 ΦΑΧ: 2810 212122</b> <b>ΑΦΜ 999192939 Δ.Ο.Υ: ΗΡΑΚΛΕΙΟΥ</b>								
<b>ΕΙΔΟΣ ΠΑΡΑΣΤΑΤΙΚΟΥ</b>		<b>ΑΡΙΘΜΟΣ</b>		<b>ΗΜΕΡΟΜΗΝΙΑ</b>		<b>ΩΡΑ ΕΝΑΡΞΗΣ</b>		
ΤΙΜΟΛΟΓΙΟ ΠΩΛΗΣΗΣ		ΤΔΑ 356		5/3/2014		13:56		
<b>ΣΤΟΙΧΕΙΑ ΣΥΝΑΛΛΑΣΣΟΜΕΝΟΥ:</b>					<b>ΣΤΟΙΧΕΙΑ ΣΥΝΑΛΛΑΓΗΣ:</b>			
<b>ΕΠΩΝΥΜΙΑ:</b> ΚΑΡΑΝΤΩΝΗΣ-ΑΝΑΣΤΑΣΑΚΗΣ Ο.Ε.					<b>ΣΚΟΠΟΣ ΔΙΑΚΙΝΗΣΗΣ:</b> ΠΩΛΗΣΗ			
<b>ΕΠΑΓΓΕΛΜΑ:</b> ΑΝΕΛΚΥΣΤΗΡΕΣ					<b>ΤΟΠΟΣ ΑΠΟΣΤΟΛΗΣ:</b> ΕΔΡΑ ΜΑΣ			
<b>ΔΙΕΥΘΥΝΣΗ:</b> ΠΕΡΑΜΑΤΟΣ 25					<b>ΤΡΟΠΟΣ ΑΠΟΣΤΟΛΗΣ:</b> ΠΑΡΑΛΑΒΗ ΑΠΟ ΠΕΛΑΤΗ			
<b>ΠΟΛΗ:</b> ΗΡΑΚΛΕΙΟ <b>Τ.Κ.</b> 71201					<b>ΤΡΟΠΟΣ ΠΛΗΡΩΜΗΣ:</b> ΜΕΤΡΗΤΟΙΣ			
<b>ΤΗΛΕΦΩΝΟ:</b> 2810245665								
<b>Α.Φ.Μ:</b> 080123350								
<b>Δ.Ο.Υ:</b> ΗΡΑΚΛΕΙΟΥ								
ΚΩΔΙΚΟΣ	ΠΕΡΙΓΡΑΦΗ	ΜΜ	ΠΟΣΟΤΗΤΑ	ΤΙΜΗ	ΕΚΠΤΩΣΗ	ΚΑΘΑΡΗ ΑΞΙΑ	ΑΞΙΑ ΦΠΑ	% ΦΠΑ
11	LED ΚΕΡΑΚΙ ΔΙΑΦΑΝΗ Ε14 4ς 230Ω ΨΥΧΡΟ	ΤΕΜ	10	15,00	0,00	150,00	34,50	23
15	ΣΠΟΤ ΚΙΝΗΤΑ ΜΟΝΗΣ ΚΑΤ.	ΤΕΜ	4	100,00	0,00	400,00	92,00	23
<b>ΠΡΟΗΓ.ΥΠΟΛΟΙΠΟ :</b>		0	ΚΑΘΑΡΗ ΑΞΙΑ	ΑΞΙΑ ΦΠΑ	ΣΥΝ.ΑΞΙΑ	<b>ΑΞΙΑ ΠΡΟ ΕΚΠΤΩΣΗΣ: 550,00</b>		
<b>ΝΕΟ ΥΠΟΛΟΙΠΟ :</b>		0				<b>ΕΚΠΤΩΣΗ: 0,00</b>		
<b>ΣΥΝΟΛΙΚΗ ΠΟΣΟΤΗΤΑ:</b>		14				<b>ΚΑΘΑΡΗ ΑΞΙΑ: 550,00</b>		
						<b>ΣΥΝΟΛΟ ΦΠΑ: 126,50</b>		
						<b>ΓΕΝΙΚΟ ΣΥΝΟΛΟ: 675,50</b>		
<b>Ο ΠΑΡΑΔΟΥΣ</b>					<b>Ο ΠΑΡΑΛΑΒΩΝ</b>			

Τιμολόγιο: Λογιστικό γραφείο κ. Βασιλάκη Εμμανουήλ

## 1 Εγγραφή:

Αρθρα λογιστικής

Ευρετήριο Νέα Καταχώριση Διαγραφή

ΤΔΑ 356 - 5/3/2014

Σειρά: 1004 ΠΜ- Τύπος: 1004 (ΠΜ) Πωλήσεις Μετρηταίς Παραστατικό: ΤΔΑ 356

Ημερ/νία: 5/3/2014 Υποκ/μα: 1000 Εδρα

Γενικά στοιχεία Λοιπά στοιχεία

Ημερολόγιο: 1000 Γενικό Ημερολόγιο Αριθμός ημερολογίου: 0

Απολογία: ΠΩΛΗΣΗ ΕΜΠΟΡΕΥΜΑΤΩΝ ΣΤΗ ΕΤΑΙΡΙΑ ΚΑΡΑΝΤΩΝΗΣ-ΑΝΑΣΤΑΣΑΚΗΣ Ο.Ε. Τύπος εγγραφής: Κανονική

Απολογία 2: Εκτυπωμένο:

Κωδικός	Περιγραφή	Χρέωση(EURO)	Πίστωση(EURO)	Αναμόρφωση	Απολογία
1 30.00.00.0080	ΚΑΡΑΝΤΩΝΗΣ-ΑΝΑΣΤΑΣΑΚΗΣ Ο.Ε.	676,50	0,00		ΠΩΛΗΣΗ ΕΜΠΟΡΕΥΜΑΤΩΝ ΣΤΗ ΕΤΑ
2 70.00.00.0023	Πωλήσεις εμπορευμάτων εσωτ χονδρικής με Φ.Π.Α. 23%	0,00	550,00		ΠΩΛΗΣΗ ΕΜΠΟΡΕΥΜΑΤΩΝ ΣΤΗ ΕΤΑ
3 54.00.70.0023	Φ.Π.Α. εκροών πωλήσεων εμπορευμάτων 23%	0,00	126,50		ΠΩΛΗΣΗ ΕΜΠΟΡΕΥΜΑΤΩΝ ΣΤΗ ΕΤΑ

Εγγραφή: Λογιστικό γραφείο κ. Βασιλάκη Εμμανουήλ-Πρόγραμμα SOFTONE 2014

## 2 Εγγραφή:

Αρθρα λογιστικής

Ευρετήριο Νέα Καταχώριση Διαγραφή

ΤΔΑ 356 - 5/3/2014

Σειρά: 1006 ΤΑ- Τύπος: 1006 (ΤΑ) Ταμειακές Κινήσεις Παραστατικό: ΤΔΑ 356

Ημερ/νία: 5/3/2014 Υποκ/μα: 1000 Εδρα

Γενικά στοιχεία Λοιπά στοιχεία

Ημερολόγιο: 1000 Γενικό Ημερολόγιο Αριθμός ημερολογίου: 0

Απολογία: ΠΩΛΗΣΗ ΕΜΠΟΡΕΥΜΑΤΩΝ ΣΤΗ ΕΤΑΙΡΙΑ ΚΑΡΑΝΤΩΝΗΣ-ΑΝΑΣΤΑΣΑΚΗΣ Ο.Ε. Τύπος εγγραφής: Κανονική

Απολογία 2: Εκτυπωμένο:

Κωδικός	Περιγραφή	Χρέωση(EURO)	Πίστωση(EURO)	Αναμόρφωση	Απολογία
1 38.00.00.0000	Κεντρικό ταμείο	676,50	0,00		ΠΩΛΗΣΗ ΕΜΠΟΡΕΥΜΑΤΩΝ ΣΤΗ ΕΤΑ
2 30.00.00.0080	ΚΑΡΑΝΤΩΝΗΣ-ΑΝΑΣΤΑΣΑΚΗΣ Ο.Ε.	0,00	676,50		ΠΩΛΗΣΗ ΕΜΠΟΡΕΥΜΑΤΩΝ ΣΤΗ ΕΤΑ

Εγγραφή: Λογιστικό γραφείο κ. Βασιλάκη Εμμανουήλ-Πρόγραμμα SOFTONE 2014

Στις 15/3/2014 Εκδίδεται και Πληρώνεται ο Λογαριασμός ΟΤΕ.



ote.gr

## Ο Τηλεπικοινωνιακός Λογαριασμός σας

Τα στοιχεία σας

Αριθμός.Πορ/κού:Α2125  
Ημ/νία.έκδοσης:15-3-14

Λήξη επόμενου:17-6-14  
Λήξη μεθεπόμ.: 21/09/14

Α.Φ.Μ.999192939  
Δ.Ο.Υ: Ηρακλείου

Αριθμός Σύνδεσης &  
Προγράμματα  
2810255195 - ISDN BRA

ΟΤΕ Business Double Play 24  
web pack

**12824254-2**

F01 B - E

-MP: 92914  
128258

**ΟΙΚΟΛΟΓΙΚΕΣ ΕΠΙΛΟΓΕΣ Α.Ε**  
**ΝΙΚΟΛΑΟΥ ΠΑΧΑΔΑΚΗ 17 71201**  
**ΗΡΑΚΛΕΙΟ ΚΡΗΤΗΣ**

### Ο λογαριασμός σας

Από 05/01/14 έως 14/03/14 ανέρχεται σε: € 102,52  
Παρακαλούμε για την εξόφληση του έως: 16/04/14

### Οι οφειλές σας προληπτικά

#### Κατηγορίες Χρεώσεων

Οφειλή από προηγούμενο λογαριασμό: 0,000  
Οφειλή παρόντος λογαριασμού (προ ΦΠΑ): 83,56  
Σύνολο ΦΠΑ παρόντος λογαριασμού : 19,22  
€ 83,56 με 23% ΦΠΑ : 19,22  
Άλλες Χρεώσεις ΟΤΕ – Τρίτων : - 0,26

Τιμολόγιο: Λογιστικό γραφείο κ. Βασιλάκη Εμμανουήλ

## 1 Εγγραφή:

Αρθρα λογιστικής

Ευρετήριο

233562532 - 15/3/2014

Σειρά: 1001 AM- Τύπος: 1001 (AM) Αγορές Μετρητοίς Παραστατικό: 233562532

Ημερ/νια: 15/3/2014 Υποκ/μα: 1000 Εδρα

Γενικά στοιχεία

Λοιπά στοιχεία

Ημερολόγιο: 1000 Γενικό Ημερολόγιο Αριθμός ημερολογίου: 0

Απολογία: ΠΛΗΡΩΜΗ ΛΟΓΑΡΙΣΜΟΥ ΟΤΕ Τύπος εγγραφής: Κανονική

Απολογία 2: Εκτυπωμένο: Όχι

Κωδικός	Περιγραφή	Χρέωση(EURO)	Πίστωση(EURO)	Αναμόρφωση	Απολογία
1 50.00.00.0018	ΟΤΕ	0,00	102,52		ΠΛΗΡΩΜΗ ΛΟΓΑΡΙΣΜΟΥ ΟΤΕ
2 62.03.00.0023	Τηλεφωνικά-τηλεγραφικά με Φ.Π.Α. 23%	83,56	0,00		ΠΛΗΡΩΜΗ ΛΟΓΑΡΙΣΜΟΥ ΟΤΕ
3 54.00.29.0023	Φ.Π.Α. εισ-δωρ εσωτερ.με Φ.Π.Α. 23%	19,22	0,00		ΠΛΗΡΩΜΗ ΛΟΓΑΡΙΣΜΟΥ ΟΤΕ
4 62.03.00.0000	Τηλεφωνικά-τηλεγραφικά ανευ ΦΠΑ	-0,26	0,00		ΠΛΗΡΩΜΗ ΛΟΓΑΡΙΣΜΟΥ ΟΤΕ

Εγγραφή: Λογιστικό γραφείο κ. Βασιλάκη Εμμανουήλ-Πρόγραμμα SOFTONE 2014

## 2 Εγγραφή:

Αρθρα λογιστικής

Ευρετήριο

233562532 - 15/3/2014

Σειρά: 1006 TA- Τύπος: 1006 (TA) Ταμειακές Κινήσεις Παραστατικό: 233562532

Ημερ/νια: 15/3/2014 Υποκ/μα: 1000 Εδρα

Γενικά στοιχεία

Λοιπά στοιχεία

Ημερολόγιο: 1000 Γενικό Ημερολόγιο Αριθμός ημερολογίου: 0

Απολογία: ΠΛΗΡΩΜΗ ΛΟΓΑΡΙΣΜΟΥ ΟΤΕ Τύπος εγγραφής: Κανονική

Απολογία 2: Εκτυπωμένο: Όχι

Κωδικός	Περιγραφή	Χρέωση(EURO)	Πίστωση(EURO)	Αναμόρφωση	Απολογία
1 38.00.00.0000	Κεντρικό ταμείο	0,00	102,52		ΠΛΗΡΩΜΗ ΛΟΓΑΡΙΣΜΟΥ ΟΤΕ
2 50.00.00.0018	ΟΤΕ	102,52	0,00		ΠΛΗΡΩΜΗ ΛΟΓΑΡΙΣΜΟΥ ΟΤΕ

Εγγραφή: Λογιστικό γραφείο κ. Βασιλάκη Εμμανουήλ-Πρόγραμμα SOFTONE 2014

Στις 25/3/2014 Πώληση Παγίου στον κ. ΤΣΑΧΑΚΗ ΓΕΩΡΓΙΟ επί πιστώσει. Αξία κτήσης 5.000€. Απόσβεση αυτοκινήτου μέχρι 31/12/13 2.000€.Αναπόσβεστη αξία 1.000 €.

ΟΙΚΟΛΟΓΙΚΕΣ ΕΠΙΛΟΓΕΣ ΑΝΩΝΥΜΗ ΕΤΑΙΡΙΑ ΠΑΡΑΓΩΓΗ ΚΑΙ ΕΞΟΙΚΟΝΟΜΗΣΗ ΕΝΕΡΓΕΙΑΣ - ΑΝΑΝΕΩΣΙΜΕΣ ΠΗΓΕΣ ΕΝΕΡΓΕΙΑΣ ΝΙΚΟΛΑΟΥ ΠΑΧΑΔΑΚΗ 17, 71 201 ΗΡΑΚΛΕΙΟ, ΤΗΛ: 2810212121 ΦΑΧ: 2810 212122 ΑΦΜ 999192939 ΔΥΟ: ΗΡΑΚΛΕΙΟΥ	ΗΜΕΡΟΜΗΝΙΑ	ΣΕΙΡΑ	ΑΡΙΘΜΟΣ	
	25/3/2014	A	12	
	<b>ΤΙΜΟΛΟΓΙΟ</b>			
	(ΓΙΑ ΤΗΝ ΠΩΛΗΣΗ ΑΓΑΘΩΝ)			
<b>ΠΕΛΑΤΗΣ: ΤΣΑΧΑΚΗΣ ΓΕΩΡΓΙΟΣ</b>				
<b>ΕΠΑΓΓΕΛΜΑ:ΙΔΙΩΤΗΣ</b>		<b>Α.Φ.Μ:074653659</b>		
<b>ΔΙΕΥΘΥΝΣΗ:ΑΓ.ΣΥΛΛΑ</b>		<b>Δ.Ο.Υ: ΗΡΑΚΛΕΙΟΥ</b>		
<b>ΠΟΛΗ: ΗΡΑΚΛΕΙΟ</b>				
<b>ΠΕΡΙΓΡΑΦΗ</b>	<b>Μ.Μ.</b>	<b>ΠΟΣΟΤΗΤΑ</b>	<b>ΤΙΜΗ ΜΟΝΑΔΑΣ</b>	<b>ΑΞΙΑ</b>
<b>ΑΥΤΟΚΙΝΗΤΟ CITREON C3 ΜΕ ΑΡΙΘΜΟ ΚΥΚΛΟΦΟΡΙΑΣ ΗΡΧ 6526</b>	ΤΕΜ.	1		450,00
<b>ΑΞΙΑ ΟΛΟΓΡΑΦΩΣ # Τετρακόσια Πενήντα Δύο Ευρω #</b>			<b>ΣΥΝΟΛΟ</b>	450,00
<b>Ο ΠΩΛΗΤΗΣ</b>			<b>Ο ΑΓΟΡΑΣΤΗΣ</b>	<b>Φ.Π.Α %</b>
				<b>ΠΛΗΡΩΤΕΟ ΠΟΣΟ</b>

Τιμολόγιο: Λογιστικό γραφείο κ. Βασιλάκη Εμμανουήλ

## 1 Εγγραφή:

ΑΡΘΡΑ ΛΟΓΙΣΤΙΚΗΣ

Λογαριασμοί

Ευρετήριο

Νέα

Καταχώριση

Διαγραφή

ΑΠΟΣΒΕΣΗ - 25/3/2014

Σειρά: 1003 ΣΥ- Τύπος: 1003 (ΣΥ) Συμψηφιστικές Εγγραφές Παραστατικό: ΑΠΟΣΒΕΣΗ

Ημερ/νία: 25/3/2014 Υποκ/μα: 1000 Εδρα

Γενικά στοιχεία

Λοιπά στοιχεία

Ημερολόγιο: 1000 Γενικό Ημερολόγιο Αριθμός ημερολογίου: 0

Απολογία: ΑΠΟΣΒΕΣΗ ΠΑΓΙΟΥ ΠΡΟΣ ΠΩΛΗΣΗ Τύπος εγγραφής: Κανονική

Απολογία 2: Εκτυπωμένο: Όχι

Κωδικός	Περιγραφή	Χρέωση(EURO)	Πίστωση(EURO)	Αναμόρφωση	Απολογία
1 66.03.01.0000	Αποσβέσεις λοιπών επιβατικών αυτοκινήτων	187,33	0,00		ΑΠΟΣΒΕΣΗ ΠΑΓΙΟΥ ΠΡΟΣ ΠΩΛΗΣΗ
2 13.99.01.0000	Αποσβεσμένα λοιπά επιβατικά αυτοκίνητα	0,00	187,33		ΑΠΟΣΒΕΣΗ ΠΑΓΙΟΥ ΠΡΟΣ ΠΩΛΗΣΗ

Εγγραφή: Λογιστικό γραφείο κ. Βασιλάκη Εμμανουήλ-Πρόγραμμα SOFTONE 2014

## 2 Εγγραφή:

ΑΡΘΡΑ ΛΟΓΙΣΤΙΚΗΣ

Ευρετήριο

Νέα

Καταχώριση

Διαγραφή

ΤΠ 12 - 25/3/2014

Σειρά: 1005 ΠΠ- Τύπος: 1005 (ΠΠ) Πωλήσεις Επι Πιστώσει Παραστατικό: ΤΠ 12

Ημερ/νία: 25/3/2014 Υποκ/μα: 1000 Εδρα

Γενικά στοιχεία

Λοιπά στοιχεία

Ημερολόγιο: 1000 Γενικό Ημερολόγιο Αριθμός ημερολογίου: 0

Απολογία: ΠΩΛΗΣΗ ΠΑΓΙΟΥ ΣΤΟΝ Κ. ΤΣΑΧΑΚΗ ΓΕΩΡΓΙΟ Τύπος εγγραφής: Κανονική

Απολογία 2: Εκτυπωμένο: Όχι

Κωδικός	Περιγραφή	Χρέωση(EURO)	Πίστωση(EURO)	Αναμόρφωση	Απολογία
1 30.00.00.0081	ΤΣΑΧΑΚΗΣ ΓΕΩΡΓΙΟΣ	450,00	0,00		ΠΩΛΗΣΗ ΠΑΓΙΟΥ ΣΤΟΝ Κ. ΤΣΑΧΑΚΗ
2 72.00.00.0000	Πώληση Παγίου ανευ Φ.Π.Α	0,00	450,00		ΠΩΛΗΣΗ ΠΑΓΙΟΥ ΣΤΟΝ Κ. ΤΣΑΧΑΚΗ

Εγγραφή: Λογιστικό γραφείο κ. Βασιλάκη Εμμανουήλ-Πρόγραμμα SOFTONE 2014

### 3 Εγγραφή:

Αρθρα λογιστικής X Λογαριασμοί

Ευρετήριο Νέα Καταχώριση Διαγραφή

ΤΠ 12 - 25/3/2014

Σειρά: 1003 ΣΥ- Τύπος: 1003 (ΣΥ) Συμψηφιστικές Εγγραφές Παραστατικό: ΤΠ 12

Ημερ/νια: 25/3/2014 Υποκ/μα: 1000 Εδρα

Γενικά στοιχεία Λοιπά στοιχεία

Ημερολόγιο: 1000 Γενικό Ημερολόγιο Αριθμός ημερολογίου: 0

Απολογία: ΜΕΤΑΦΟΡΑ ΤΩΝ ΑΠΟΣΒΕΣΩΝ ΛΟΓΩ ΠΩΛΗΣΗΣ Τύπος εγγραφής: Κανονική

Απολογία 2: Εκτυπωμένο: Όχι

Κωδικός	Περιγραφή	Χρέωση(EURO)	Πίστωση(EURO)	Αναμόρφωση	Απολογία
1 13.00.00.0000	Αυτοκίνητα - λεωφορεία	-1.550,00	0,00		ΜΕΤΑΦΟΡΑ ΤΩΝ ΑΠΟΣΒΕΣΩΝ
2 13.99.01.0000	Απασβεσμένα λοιπά επιβατικά αυτοκίνητα	0,00	-1.187,33		ΜΕΤΑΦΟΡΑ ΤΩΝ ΑΠΟΣΒΕΣΩΝ
3 81.02.00.0000	Ζημιές από εκποίηση ακινήτων	362,67	0,00		ΜΕΤΑΦΟΡΑ ΤΩΝ ΑΠΟΣΒΕΣΩΝ

Εγγραφή: Λογιστικό γραφείο κ. Βασιλάκη Εμμανουήλ-Πρόγραμμα SOFTONE 2014

### 4 Εγγραφή:

Αρθρα λογιστικής X

Ευρετήριο Νέα Καταχώριση Διαγραφή

ΤΠ 12 - 25/3/2014

Σειρά: 1003 ΣΥ- Τύπος: 1003 (ΣΥ) Συμψηφιστικές Εγγραφές Παραστατικό: ΤΠ 12

Ημερ/νια: 25/3/2014 Υποκ/μα: 1000 Εδρα

Γενικά στοιχεία Λοιπά στοιχεία

Ημερολόγιο: 1000 Γενικό Ημερολόγιο Αριθμός ημερολογίου: 0

Απολογία: ΠΩΛΗΣΗ ΜΕΤΑΦΟΡΙΚΟΥ ΜΕΣΟΥ Τύπος εγγραφής: Κανονική

Απολογία 2: Εκτυπωμένο: Όχι

Κωδικός	Περιγραφή	Χρέωση(EURO)	Πίστωση(EURO)	Απολογία
1 72.00.00.0000	Πώληση Παγίου ανευ Φ.Π.Α	-450,00	0,00	ΠΩΛΗΣΗ ΜΕΤΑΦΟΡΙΚΟΥ ΜΕΣΟΥ
2 13.00.00.0000	Αυτοκίνητα - λεωφορεία	0,00	-450,00	ΠΩΛΗΣΗ ΜΕΤΑΦΟΡΙΚΟΥ ΜΕΣΟΥ

Εγγραφή: Λογιστικό γραφείο κ. Βασιλάκη Εμμανουήλ-Πρόγραμμα SOFTONE 2014

Στις 28/3/2014 Αγορά Α&Β υλών από ΑΦΟΙ ΤΖΑΓΚΚΑΡΑΚΗ Ο.Ε. αξίας 221,40 € επί πιστώσει.

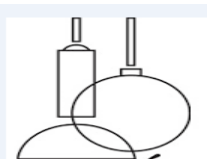
 <p style="text-align: center;">ΑΦΟΙ ΤΖΑΓΚΚΑΡΑΚΗ Ο.Ε. ΕΡΓ.ΦΩΤΙΣΤΙΚΩΝ ΣΩΜΑΤΩΝ 25ης ΑΥΓΟΥΣΤΟΥ 23, 21 303 ΗΡΑΚΛΕΙΟ ΤΗΛ. 2810563526-2810563527 Α.Φ.Μ. 082344896 ΔΟΥ ΗΡΑΚΛΕΙΟΥ</p>									
<b>ΕΙΔΟΣ ΠΑΡΑΣΤΑΤΙΚΟΥ</b>			<b>ΑΡΙΘΜΟΣ</b>		<b>ΗΜΕΡΟΜΗΝΙΑ</b>		<b>ΩΡΑ ΕΝΑΡΞΗΣ</b>		
ΤΙΜΟΛΟΓΙΟ ΠΩΛΗΣΗΣ-ΔΕΛΤΙΟ ΑΠΟΣΤΟΛΗΣ			ΤΔΑ 1562		28/3/2014		12:50		
<b>ΣΤΟΙΧΕΙΑ ΣΥΝΑΛΛΑΣΣΟΜΕΝΟΥ:</b>					<b>ΠΑΡΑΛΗΠΤΗΣ:</b> ΟΙΚΟΛΟΓΙΚΕΣ ΕΠΙΛΟΓΕΣ Α.Ε.				
ΕΠΩΝΥΜΙΑ: ΟΙΚΟΛΟΓΙΚΕΣ ΕΠΙΛΟΓΕΣ Α.Ε.					ΔΙΕΥΘΥΝΣΗ: ΝΙΚΟΛΑΟΥ ΠΑΧΑΔΑΚΗ 17 Τ.Κ.71201				
ΕΠΑΓΓΕΛΜΑ: ΠΑΡΑΓΩΓΗ & ΕΞΟΙΚΟΝΟΜΗΣΗ ΕΝΕΡΓΕΙΑΣ					ΠΟΛΗ: ΗΡΑΚΛΕΙΟ				
ΔΙΕΥΘΥΝΣΗ: ΝΙΚΟΛΑΟΥ ΠΑΧΑΔΑΚΗ 17					Α.Φ.Μ: 999192939				
ΠΟΛΗ: ΗΡΑΚΛΕΙΟ Τ.Κ. 71201					ΤΗΛ: 2810212121				
ΤΗΛΕΦΩΝΟ: 2810212121					ΔΟΥ: ΗΡΑΚΛΕΙΟ				
Α.Φ.Μ: 999192939					<b>ΣΚΟΠΟΣ ΔΙΑΚΙΝΗΣΗΣ:</b> ΠΩΛΗΣΗ ΕΠΙ ΠΙΣΤΩΣΕΙ				
Δ.Ο.Υ ΗΡΑΚΛΕΙΟΥ									
<b>ΚΩΔΙΚΟΣ</b>	<b>ΠΕΡΙΓΡΑΦΗ</b>	<b>ΜΜ</b>	<b>ΠΟΣΟΤΗΤΑ</b>	<b>ΤΙΜΗ</b>	<b>ΕΚΠΤΩΣΗ</b>	<b>ΚΑΘΑΡΗ ΑΞΙΑ</b>	<b>ΑΞΙΑ ΦΠΑ</b>	<b>% ΦΠΑ</b>	
239870	GU10 3W 6000K LED	ΤΕΜ.	3,00	30,00	0,00	90,00	23	9,2	
008908	GU10 5W 6000K LED	ΤΕΜ.	4,00	20,00	0,00	80,00	23	82,8	
72546	GU10 7W 6000K LED	ΤΕΜ.	1,00	10,00	0,00	10,00	23	29,74	
<b>ΠΡΟΗΓ.ΥΠΟΛΟΙΠΟ :</b>			0		<b>ΚΑΘΑΡΗ ΑΞΙΑ</b>		<b>% ΦΠΑ</b>		<b>ΤΕΛΙΚΗ ΑΞΙΑ</b>
<b>ΝΕΟ ΥΠΟΛΟΙΠΟ :</b>			221,40						
<b>ΣΥΝΟΛΙΚΗ ΠΟΣΟΤΗΤΑ:</b>			8		180,00		41,40		221,40
<b>Ο ΠΑΡΑΔΟΥΣ</b>					<b>Ο ΠΑΡΑΛΑΒΩΝ</b>				

Τιμολόγιο: Λογιστικό γραφείο κ. Βασιλάκη Εμμανουήλ

### Εγγραφή:

Αρθρο λογιστικής

Ευρετήριο

ΤΔΑ 1562 - 28/3/2014

Σειρά: 1002 ΑΠ- Τύπος: 1002 (ΑΠ) Αγορές Επι Πιστώσει Παραστατικό: ΤΔΑ 1562

Ημερ/νια: 28/3/2014 Υποκ/μα: 1000 Εδρα

Γενικά στοιχεία Λοιπά στοιχεία

Ημερολόγιο: 1000 Γενικό Ημερολόγιο Αριθμός ημερολογίου: 0

Απολογία: ΑΓΟΡΕΣ Α & Β ΥΛΩΝ ΑΠΟ ΑΦΟΙ ΤΖΑΓΚΚΑΡΑΚΗ Ο.Ε. Τύπος εγγραφής: Κανονική

Απολογία 2: Εκτυπωμένο:

Κωδικός	Περιγραφή	Χρέωση(EURO)	Πίστωση(EURO)	Αναμόρφωση	Απολογία
50.00.00.0314	ΑΦΟΙ ΤΖΑΓΚΚΑΡΑΚΗ Ο.Ε.	0,00	221,40		ΑΓΟΡΕΣ Α & Β ΥΛΩΝ ΑΠΟ ΑΦΟΙ Τ.
24.01.00.0023	Αγορές πρώτων και βοηθ. υλών - υλικών συσκ. εσωτ. με Φ.Π.Α. 23%	180,00	0,00		ΑΓΟΡΕΣ Α & Β ΥΛΩΝ ΑΠΟ ΑΦΟΙ Τ.
54.00.24.0023	Φ.Π.Α. αγορών προβι-υλ.συσκευ.εσωτερ με Φ.Π.Α. 23%	41,40	0,00		ΑΓΟΡΕΣ Α & Β ΥΛΩΝ ΑΠΟ ΑΦΟΙ Τ.

Εγγραφή: Λογιστικό γραφείο κ. Βασιλάκη Εμμανουήλ-Πρόγραμμα SOFTONE 2014



## 8.3.2 ΠΕΡΙΟΔΙΚΗ ΔΗΛΩΣΗ Φ.Π.Α ΜΑΡΤΙΟΥ 2014



### ΠΕΡΙΟΔΙΚΗ ΔΗΛΩΣΗ Φ.Π.Α.

Για υποκείμενους με Β' ή Γ' κατηγορία βιβλίου ΚΒΣ  
 Έκτακτη δήλωση των υποκείμενων αμείνων, των μη υποκείμενων ή απαλλμένων.  
 Επέχει θέση και ΑΠΟΔΕΙΚΤΙΚΟΥ ΕΙΣΠΡΑΞΗΣ, αν δεν εκδίδεται μηχανογραφικά.  
 Υποβάλλεται σε δύο (2) αντίτυπα.

ΑΡΙΘΜΟΣ ΔΗΛΩΣΗΣ	003	ΑΡΙΘΜΟΣ	ΕΤΟΣ
ΗΜΕΡΟΜΗΝΙΑ ΥΠΟΒΟΛΗΣ ΔΗΛΩΣΗΣ	004		
ΗΜΕΡΟΜΗΝΙΑ ΕΙΣΠΡΑΞΗΣ Ή ΠΑΡΑΛΑΒΗΣ	005		

ΑΡΜΟΔΙΑ ΔΟΥ. .... 001	ΕΤΟΣ 006 2 0 1 4																										
007 ΗΜΕΡΟΛΟΓΙΑΚΗ ΠΕΡΙΟΔΟΣ	ΦΟΡΟΛΟΓΙΚΗ ΠΕΡΙΟΔΟΣ (Διαγραμμίστε με x)																										
από 0 1 0 3 1 4 έως 3 1 0 3 1 4	<table style="width: 100%; border-collapse: collapse; font-size: 8px;"> <tr> <td style="border: 1px solid black;">ΜΗΝΑΣ 008</td> <td style="border: 1px solid black;">1</td> <td style="border: 1px solid black;">2</td> <td style="border: 1px solid black;">3</td> <td style="border: 1px solid black;">4</td> <td style="border: 1px solid black;">5</td> <td style="border: 1px solid black;">6</td> <td style="border: 1px solid black;">7</td> <td style="border: 1px solid black;">8</td> <td style="border: 1px solid black;">9</td> <td style="border: 1px solid black;">10</td> <td style="border: 1px solid black;">11</td> <td style="border: 1px solid black;">12</td> </tr> <tr> <td style="border: 1px solid black;">ΤΡΙΜΗΝΟ</td> <td style="border: 1px solid black;">2</td> <td style="border: 1px solid black;">3</td> <td style="border: 1px solid black;">4</td> <td colspan="9"></td> </tr> </table>	ΜΗΝΑΣ 008	1	2	3	4	5	6	7	8	9	10	11	12	ΤΡΙΜΗΝΟ	2	3	4									
ΜΗΝΑΣ 008	1	2	3	4	5	6	7	8	9	10	11	12															
ΤΡΙΜΗΝΟ	2	3	4																								

Αν η δήλωση είναι έκτακτη, οι κωδ. 007 και 008 δεν συμπληρώνονται.

ΕΙΔΟΣ ΔΗΛΩΣΗΣ	ΕΚΤΑΚΤΗ ΔΗΛΩΣΗ (Διαγραμμίστε με x)	ΜΟΝΟΝ αν διαγραφί- στηκε ο κωδ. 012 - 4, συμπληρώστε τους κωδ. 006 και 009.																
010 ΤΡΟΠΟ ΠΟΡΤΙΚΗΣ	011 ΜΕ ΕΠΙ- ΦΥΛΑΞΗ	012																
012	<table style="width: 100%; border-collapse: collapse; font-size: 8px;"> <tr> <td style="border: 1px solid black;">1</td> <td style="border: 1px solid black;">2</td> <td style="border: 1px solid black;">3</td> <td style="border: 1px solid black;">4</td> <td style="border: 1px solid black;">5</td> <td style="border: 1px solid black;">6</td> <td style="border: 1px solid black;">7</td> <td style="border: 1px solid black;">8</td> </tr> <tr> <td style="font-size: 8px;">ΛΗΠΤΕΣ ΚΑΛΩΣΕ</td> <td style="font-size: 8px;">ΚΑΛΩΣΗ ΜΕΤΩΣ</td> <td style="font-size: 8px;">ΟΡΕΤΟ ΑΡΑΓΙΣ</td> <td style="font-size: 8px;">ΟΔΙ ΣΥΝΤΡ. ΕΡΓΑΛΕΙΩΝ</td> <td style="font-size: 8px;">ΚΑΠΙΤΕΡΙΑ ΕΠΙΣΤΡΟΦΩΝ</td> <td style="font-size: 8px;">ΕΣΩΔΩΤΟ ΧΡ. ΑΚΟΣ</td> <td style="font-size: 8px;">ΚΩΔ. ΑΔΕΙΩΝ ΕΚΔΟΣΗ</td> <td style="font-size: 8px;">ΑΛΛΗ ΑΙΤΙΑ</td> </tr> </table>	1	2	3	4	5	6	7	8	ΛΗΠΤΕΣ ΚΑΛΩΣΕ	ΚΑΛΩΣΗ ΜΕΤΩΣ	ΟΡΕΤΟ ΑΡΑΓΙΣ	ΟΔΙ ΣΥΝΤΡ. ΕΡΓΑΛΕΙΩΝ	ΚΑΠΙΤΕΡΙΑ ΕΠΙΣΤΡΟΦΩΝ	ΕΣΩΔΩΤΟ ΧΡ. ΑΚΟΣ	ΚΩΔ. ΑΔΕΙΩΝ ΕΚΔΟΣΗ	ΑΛΛΗ ΑΙΤΙΑ	009
1	2	3	4	5	6	7	8											
ΛΗΠΤΕΣ ΚΑΛΩΣΕ	ΚΑΛΩΣΗ ΜΕΤΩΣ	ΟΡΕΤΟ ΑΡΑΓΙΣ	ΟΔΙ ΣΥΝΤΡ. ΕΡΓΑΛΕΙΩΝ	ΚΑΠΙΤΕΡΙΑ ΕΠΙΣΤΡΟΦΩΝ	ΕΣΩΔΩΤΟ ΧΡ. ΑΚΟΣ	ΚΩΔ. ΑΔΕΙΩΝ ΕΚΔΟΣΗ	ΑΛΛΗ ΑΙΤΙΑ											

Αν διαγραμμίστηκε ο κωδ. 012-3 αναφέρατε: Είδος απαλλαγής/Έτος/Αρ. πρωτ. αρχικής αίτησης

013

**Α. ΠΙΝΑΚΑΣ ΜΕ ΤΑ ΣΤΟΙΧΕΙΑ ΤΟΥ ΥΠΟΚΕΙΜΕΝΟΥ ΣΤΟ ΦΟΡΟ Ή ΛΗΠΤΗ**

101	ΕΠΩΝΥΜΟ Ή ΕΠΩΝΥΜΙΑ ΟΙΚΟΛΟΓΙΚΕΣ ΕΠΙΛΟΓΕΣ Α.Ε.	102	ΟΝΟΜΑ	103	ΟΝΟΜΑ ΠΑΤΕΡΑ	104	Α.Φ.Μ.
-----	--	-----	-------	-----	--------------	-----	--------

**Β. ΠΙΝΑΚΑΣ ΕΚΦΡΩΝ - ΕΙΣΡΩΩΝ** μετά την αφαίρεση (κατά συντελεστή) των επιστροφών - εκπαιρώσεων.

α	ΕΚΦΡΩΣΕΙΣ φορολογητέες (μείζονες αναβίωσ. παροχή υπηρεσιών κλπ), ΕΝΔΟΚ. ΑΠΟΚΤ. & ΠΡΑΞΕΙΣ ΛΗΠΤΗ	ΣΥΝΤ. ΦΠΑ %	ΦΟΡΟΣ ΕΚΦΡΩΝ που αναλογεί	β	ΕΙΣΡΩΣΕΙΣ φορολογητέες (αυτοεξ. εισοδήματα κλπ), ΕΝΔΟΚΟΙΝΟΥ ΑΠΟΚΤΗΣΕΙΣ & ΠΡΑΞΕΙΣ ΛΗΠΤΗ	ΣΥΝΤ. ΦΠΑ %	ΦΟΡΟΣ ΕΙΣΡΩΩΝ που αναλογεί			
301	I. ΕΚΦΡΩΣΕΙΣ ΕΝΔΟΚ. ΑΠΟΚΤΗΣΕΩΣ & ΠΡΑΞΕΩΣ ΛΗΠΤΗ (από τη χώρα Αγαίου)	13	331	351	I. ΕΙΣΡΩΣΕΙΣ ΕΝΔΟΚ. ΑΠΟΚΤΗΣΕΩΣ & ΠΡΑΞΕΩΣ ΛΗΠΤΗ (από τη χώρα Αγαίου)	13	371			
302		6,5	332	352		6,5	372			
303	550,00	23	333	126,50	353	180,00	23	373	41,40	
304	II. ΕΚΦΡΩΣΕΙΣ ΕΝΔΟΚ. ΑΠΟΚΤΗΣΕΩΣ & ΠΡΑΞΕΩΣ ΛΗΠΤΗ (από άλλη χώρα)	9	334	354	II. ΕΙΣΡΩΣΕΙΣ ΕΝΔΟΚ. ΑΠΟΚΤΗΣΕΩΣ & ΠΡΑΞΕΩΣ ΛΗΠΤΗ (από άλλη χώρα)	9	374			
305		5	335	355		5	375			
306		16	336	356		16	376			
307	550,00	ΣΥΝΤ. ΦΟΡ.	337	126,50	357	128,55	ΦΠΑ ΔΑΠ.	377	29,63	
308	ΣΥΝΟΛΟ ΦΟΡΟΛΟΓΗΣ ΕΙΣΡΩΩΝ			358	ΣΥΝΟΛΟ ΦΟΡΟΛΟΓΗΣ ΕΙΣΡΩΩΝ		308,55	ΣΥΝΤ. ΦΟΡ.	378	71,03
309	Επίσης αναβίωσ. & λοιπών κερδών επενδύσεων με έκπτωση 40%			400	Επιστροφή φόρου (Κωδ. 346 κ. συν. 3%)		400			
310	Επίσης αναβίωσ. & λοιπών κερδών επενδύσεων με έκπτωση 40%			401	Παθητικό υπόλοιπο προηγ. φορ. περιόδου		401			
311	550,00			402	ΦΠΑ έκτακτη δήλωση (από προηγ. περίοδο)		402			
				403	Χρηματικό απόθεμα διακρίσεων		403			
				411	ΦΠΑ εισοδήμα που πρόκειται να μισθωθεί βάσει Προβ. 4		411			
				412	Χρηματικό μέγεθος 3,6 (πρώτ. φορ. πειλοτικό & κοινή εφαρμογή)		412			
				420	ΥΠΟΛΟΙΠΟ ΦΟΡΟΥ ΕΙΣΡΩΩΝ		420		71,03	

**Γ. ΠΙΝΑΚΑΣ ΕΚΚΑΘΑΡΙΣΗΣ ΤΟΥ ΦΟΡΟΥ** για καταβολή, έκπτωση ή επιστροφή (κωδ. 337 - κωδ. 420)

ΕΚΠΤΩΣΗ Ή ΕΠΙΣΤΡΟΦΗ				ΚΑΤΑΒΟΛΗ ΧΡΕΩΣΤΙΚΟΥ ΥΠΟΛΟΙΠΟΥ ΚΩΔ. 511			
501	ΠΙΣΤΩΤΙΚΟ ΥΠΟΛΟΙΠΟ	511	ΧΡΕΩΣΤΙΚΟ ΥΠΟΛΟΙΠΟ	512	ΠΡΟΣΑΥΞΗΣΗ % εκπρόδ. υποβολής	521	ΠΡΩΤΗ ΔΟΣΗ
502	ΠΟΣΟ για έκπτωση	512	513	ΠΡΟΣΑΥΞΗΣΗ (λόγω έκπτωσης)	522	ΥΠΟΛΟΙΠΟ ΠΟΣΟ για καταβολή	
503	ΠΟΣΟ για επιστροφή	513	514	ΣΥΝΟΛΟ (511+512+514)	523		
				55,47			

ΑΙΤΙΑ ΕΠΙΣΤΡΟΦΗΣ (Διαγραμμίστε με x)

504	ΑΠΑΛΛ. ΠΡΑΞΕΙΣ	ΠΑΠΑ	ΑΝΑΣΤ. ΚΑΤΑΒ.	ΔΙΑΦΟΡΑ ΣΥΝΤΕΛ.	ΑΛΛΗ ΑΙΤΙΑ
	1	2	3	4	5

Οι εμπρόθεσμες δηλώσεις που υποβάλλονται έως 31.5.2013 γίνονται αποδοκίμες εφόσον με την υποβολή καταβάλλεται τουλάχιστον το 40% του χρεωστικού υπολοίπου. Οι εμπρόθεσμες δηλώσεις που υποβάλλονται από 1.6.2013 και οι εκπρόθεσμες που υποβάλλονται από 1.7.2013, γίνονται αποδοκίμες με την καταβολή τουλάχιστον δέκα ευρώ (10€)

Σε περίπτωση που η δήλωση παραλαμβάνεται χειρόγραφα, συμπληρώστε ολογράφως το σύνολο για καταβολή σε ευρώ.  
**ΠΕΝΗΝΤΑ ΠΕΝΤΕ ΚΑΙ ΣΑΡΑΝΤΑ ΕΠΤΑ ΛΕΠΤΑ**

ΣΗΜΕΙΩΣΕΙΣ:

Ο ΔΗΛΩΝ	Ο ΛΟΓΙΣΤΗΣ	Ο ΠΑΡΑΛΑΒΟΝ	Ο ΤΑΜΙΑΣ
ΕΠΩΝ. ....	ΕΠΩΝ. ....	(σφραγίδα & υπογραφή)	(σφραγίδα, ημερομηνία και υπογραφή)
Α.Φ.Μ. ....	Α.Φ.Μ. ....		
Α.Μ.Α. ....	Α.Μ.Α. ....		
Κ.ΔΕΛΤΑΣ ....	Κ.ΔΕΛΤΑΣ ....		
ΔΙΕΥΘ. ....	ΔΙΕΥΘ. ....		
(Όνομα ή Επώνυμο, ΑΦΜ, Α.Μ. Αδείας, Κατηγορία αδείας, Διεύθυνση)	(Όνομα ή Επώνυμο, ΑΦΜ, Α.Μ. Αδείας, Κατηγορία αδείας, Διεύθυνση)		

\* Συμπληρώνεται από τη ΔΟΥ  
 - Αν αποδοκίμια ποσό που κατασκευάσει είναι ασυνήθιστα υψηλό, επιστρέψτε το ποσό που πλην (-) πριν από αυτό.

ΕΚΔΟΣΗ 2011, (2) 050 - Φ.Π.Α.

## 8.4 Εγγραφές από 1 Απριλίου έως 30 Απριλίου

Στις 5/4/14 Μισθοδοσία Μαρτίου.

<b>ΜΙΣΘΟΔΟΤΙΚΗ ΚΑΤΑΣΤΑΣΗ</b>												
<b>ΕΠΩΝΥΜΙΑ:</b> ΟΙΚΟΛΟΓΙΚΕΣ ΕΠΙΛΟΓΕΣ Α.Ε. <b>ΕΠΑΓΓΕΛΜΑ:</b> ΠΑΡΑΓΩΓΗ & ΕΞΟΙΚΟΝΟΜΗΣΗ ΕΝΕΡΓΕΙΑΣ <b>ΔΙΕΥΘΥΝΣΗ:</b> ΝΙΚΟΛΑΟΥ ΠΑΧΑΔΑΚΗ 17 <b>Α.Φ.Μ.:</b> 999192939												
<b>Μάρτιος 2014</b>												
A/A	Όνοματεπώνυμο εργαζομένου	Όνομα Πατρός	Ειδικότητα μισθ/ Ημερομ.	Αποδ. Περ.Λοιπ ές Σύν.Από	Ημ.Ασφ. Ωρ.Εργ.	Εισφορές Εργαζομένων	Εισφορές Εργοδότη	Σύνολο Εισφορών	Σύνολο Εισφορών & Κρατ Εργαζ.	Καθαρές Αποδοχές Προκαταβ ολη	Πληρ.Ποσ ό Παρ.Εργο δ.	Συνολικό Κόστος % Επίδ.ΟΑΕΔ
1	ΚΑΙΝΟΥΡΙΟΥ ΜΑΡΙΑ 79	ΑΡΗΣ	ΥΠΕΥΘ. ΜΑΡΚΕΤΙΝ ΓΚ 1200,00	1200,00 0,00 1200,00	25 0,00	Κύριο 186,00 Επικ. 48,29	Κύριο 294,72 Επικ. 0,00	Κύριο 480,72 Επικ. 48,29	234,29	965,71 0,00	965,71	1494,72 0,00
<b>Σύνολο Περιόδου Οκτώβριος</b>				1200,00 0,00 1200,00	25 0,00	Κύριο 186,00 Επικ. 48,29	Κύριο 294,72 Επικ. 0,00	Κύριο 480,72 Επικ. 48,29	234,29	965,71 0,00	965,71	1494,72 0,00
<b>Σύνολο Εταιρίας ΟΙΚΟΛΟΓΙΚΕΣ ΕΠΙΛΟΓΕΣ Α.Ε.</b>				1200,00 0,00 1200,00	25 0,00	Κύριο 186,00 Επικ. 48,29	Κύριο 294,72 Επικ. 0,00	Κύριο 480,72 Επικ. 48,29	234,29	965,71 0,00	965,71	1494,72 0,00

Τιμολόγιο: Λογιστικό γραφείο κ. Βασιλάκη Εμμανουήλ

### **Εγγραφή:**

Αρθρα λογιστικής

Ευρετήριο

ΜΑΡΤΙΟΣ - 5/4/2014

Σειρά: 1003 ΣΥ- Τύπος: 1003 (ΣΥ) Συμψηφιστικές Εγγραφές Παραστατικό: ΜΑΡΤΙΟΣ

Ημερ/νία: 5/4/2014 Υποκ/μα: 1000 Εδρα

Γενικά στοιχεία Λοιπά στοιχεία

Ημερολόγιο: 1000 Γενικό Ημερολόγιο Αριθμός ημερολογίου: 0

Απολογία: Συμψηφιστικές Εγγραφές Τύπος εγγραφής: Κανονική

Απολογία 2: ΜΙΣΘΟΔΟΣΙΑ ΜΑΡΤΙΟΥ Εκτιπωμένο: Όχι

Κωδικός	Περιγραφή	Χρέωση(EURO)	Πίστωση(EURO)	Αναμόρφωση	Απολογία
60.00.00.0000	Τακτικές αποδοχές	1.200,00			Συμψηφιστικές Εγγραφές
60.03.00.0000	Ι.Κ.Α	294,72			Συμψηφιστικές Εγγραφές
53.00.00.0001	ΚΑΙΝΟΥΡΙΟΥ ΜΑΡΙΑ		965,71		Συμψηφιστικές Εγγραφές
55.00.00.0000	Ι.Κ.Α		480,72		Συμψηφιστικές Εγγραφές
55.02.00.0000	Επικουρικά ταμεία		48,29		Συμψηφιστικές Εγγραφές

Εγγραφή: Λογιστικό γραφείο κ. Βασιλάκη Εμμανουήλ-Πρόγραμμα SOFTONE 2014

Στις 7/4/2014 Λογαριασμός Δ.Ε.Υ.Α.Η

Δ.Ε.Υ.Α. ΗΡΑΚΛΕΙΟΥ ΔΗΜΟΤΙΚΗ ΕΠΙΧΕΙΡΗΣΗ ΥΔΡΕΥΣΗΣ-ΑΠΟΧΕΤΕΥΣΗΣ ΗΡΑΚΛΕΙΟΥ Κ. Χατζηγεωργίου 2- Εγκαταστάσεις Β.Κ-Φοινικιά, Τ.Κ 71500 ΚΡΗΤΗΣ				ΛΟΓΑΡΙΑΣΜΟΣ ΥΔΡΕΥΣΗΣ ΚΑΙ ΑΠΟΧΕΤΕΥΣΗΣ		
						
ΚΩΔΙΚΟΣ ΠΕΛΑΤΗ	ΑΡΙΘΜΟΣ ΥΔΡΟΜΕΤΡΟΥ	ΚΩΔΙΚΟΣ ΧΡΕΩΣΗΣ	ΔΑΜΕ- ΡΙΣΜΑΤΑ	ΠΡΟΗΓ. ΕΝΔΕΙΞΗ	ΤΕΛΕΥΤΑΙΑ ΕΝΔΕΙΞΗ	ΚΑΤΑΝΑ ΛΩΣΗ
46.801.000.024	9541239	23	1	231		
ΕΠΩΝΥΜΙΑ: ΟΙΚΟΛΟΓΙΚΕΣ ΕΠΙΛΟΓΕΣ Α.Ε. ΕΠΑΓΓΕΛΜΑ: ΠΑΡΑΓΩΓΗ & ΕΞΟΙΚΟΝΟΜΗΣΗ ΕΝΕΡΓΕΙΑΣ ΔΙΕΥΘΥΝΣΗ: ΝΙΚΟΛΑΟΥ ΠΑΧΑΔΑΚΗ 17			ΚΩΔ.ΑΝΑΘΕΣΗΣ: 00000340100001367908 7/4/14 –Λ 127659 ΛΗΞΗΠΡΟΘΕΣΜΟΣ ΠΛΗΡΩΜΗ ΣΤΑ ΤΑΜΕΙΑ ΔΕΥΑΗ-ΕΛΤΑ-ΤΡΑΠΕΖΕΣ			
ΑΝΑΛΥΣΗ ΛΟΓΑΡΙΑΣΜΟΥ						
ΠΕΡΙΓΡΑΦΗ ΧΡΕΩΣΗΣ		ΑΞΙΑ	ΑΝΑΚΕΦΑΛΑΙΩΣΗ	ΑΞΙΑ		
ΕΝΑΝΤΙ ΚΑΤΑΝΑΛΩΣΗΣ		33,34	ΣΥΝΟΛΟ ΛΟΓΑΡΙΑΣΜΟΥ	33,34		
Φ.Π.Α 13%		2,26	ΠΡΟ.ΣΤΡΟΓΓΥΛΟΠΟΙΗΣΗ	0,00		
Φ.Π.Α 23%		3,67	ΤΡΕΧΟΥΣΑ ΣΤΡΟΓΓΥΛΟΠΟΙΗΣΗ	-0,27		
ΣΥΝΟΛΟ		39,27	ΠΛΗΡΩΤΕΟ ΠΟΣΟ ΛΟΓΑΡ	39,00		
ΚΑΤΑΝΑΛΩΣΗ		ΠΕΡΙΟΔΟΣ ΚΑΤΑΝΑΛΩΣΗΣ	ΛΗΞΗ ΠΡΟΘΕΣΜΙΑΣ ΠΛΗΡΩΜΗΣ	ΠΟΣΟ ΠΛΗΡΩΜΗΣ		
			26/5/2014	39,00		

Τιμολόγιο: Λογιστικό γραφείο κ. Βασιλάκη Εμμανουήλ

### Εγγραφή:

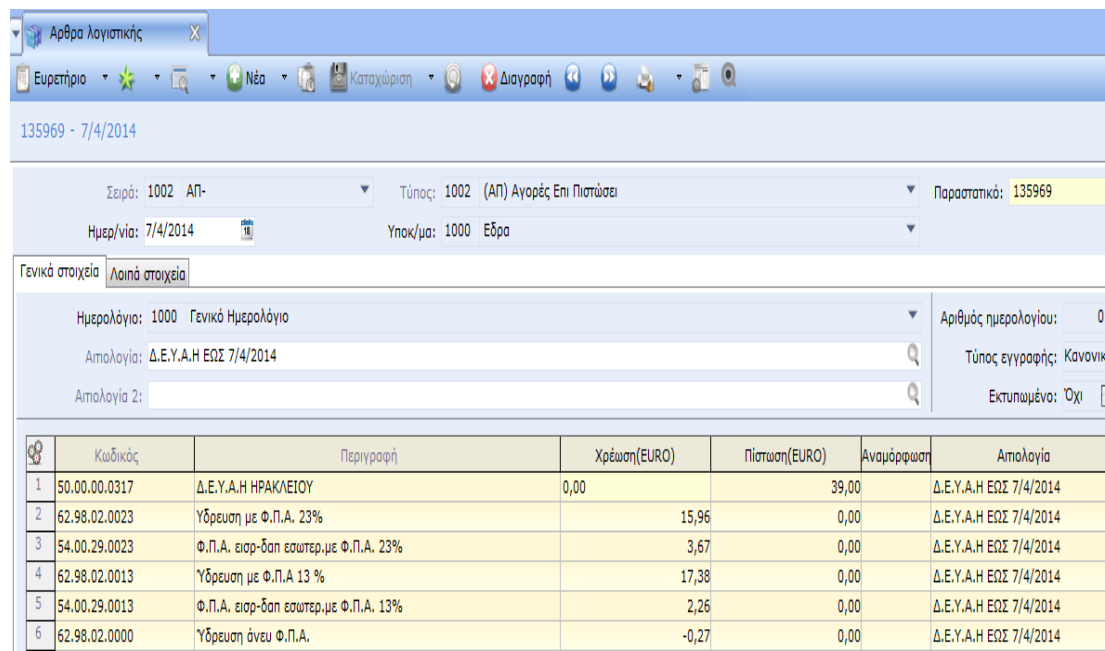

Κωδικός	Περιγραφή	Χρέωση(EURO)	Πίστωση(EURO)	Αναμόρφωση	Απολογία
1 50.00.00.0317	Δ.Ε.Υ.Α.Η ΗΡΑΚΛΕΙΟΥ	0,00	39,00		Δ.Ε.Υ.Α.Η ΕΩΣ 7/4/2014
2 62.98.02.0023	Υδρευση με Φ.Π.Α. 23%	15,96	0,00		Δ.Ε.Υ.Α.Η ΕΩΣ 7/4/2014
3 54.00.29.0023	Φ.Π.Α. εισρ-δαπ εσωτερ.με Φ.Π.Α. 23%	3,67	0,00		Δ.Ε.Υ.Α.Η ΕΩΣ 7/4/2014
4 62.98.02.0013	Υδρευση με Φ.Π.Α 13 %	17,38	0,00		Δ.Ε.Υ.Α.Η ΕΩΣ 7/4/2014
5 54.00.29.0013	Φ.Π.Α. εισρ-δαπ εσωτερ.με Φ.Π.Α. 13%	2,26	0,00		Δ.Ε.Υ.Α.Η ΕΩΣ 7/4/2014
6 62.98.02.0000	Υδρευση άνευ Φ.Π.Α.	-0,27	0,00		Δ.Ε.Υ.Α.Η ΕΩΣ 7/4/2014

Εγγραφή: Λογιστικό γραφείο κ. Βασιλάκη Εμμανουήλ-Πρόγραμμα SOFTONE 2014

Στις 9/4/2014 Πληρωμή λογαριασμού Δ.Ε.Υ.Α.Η

<b>ΔΗΜΟΤΙΚΗ ΕΠΙΧΕΙΡΗΣΗ ΥΔΡΕΥΣΗΣ ΑΠΟΧΕΤΕΥΣΗΣ ΗΡΑΚΛΕΙΟΥ ΓΡΑΜΜΑΤΙΟ ΕΙΣΠΡΑΞΗΣ</b> ΚΑΘΥΣΤΕΡΗΜΕΝΩΝ ΟΦΕΙΛΩΝ <span style="float: right;">ΗΜΕΡΟΜΗΝΑ :9/4/14</span> <span style="float: right;">No: A 12348</span> <b>ΕΠΩΝΥΜΙΑ: ΟΙΚΟΛΟΓΙΚΕΣ ΕΠΙΛΟΓΕΣ Α.Ε.</b> <b>ΔΙΕΥΘΥΝΣΗ: ΝΙΚΟΛΑΟΥ ΠΑΧΑΔΑΚΗ 17</b> <b>Α.Φ.Μ: 999192939</b>						
ΛΟΓΑΡΙΑΣΜΟΣ		ΑΙΤΙΟΛΟΓΙΑ			ΧΡΕΩΣΗ	ΠΙΣΤΩΣΗ
ΤΡΙΜΗΝΟ	ΗΜΕΡΟ-ΜΗΝΙΑ	ΑΙΤΙΟΛΟΓΙΑ	ΕΝΑΡΞΗ ΤΟΚΩΝ	ΤΟΚΟΙ	ΧΡΕΩΣΗ	ΠΙΣΤΩΣΗ
4	7/4/14	Λογ/σμος Ύδρευσης -Αποχε	24/8/2014	0.00	39,00	0,00
4	10/4/14	Είσπραξη Καθυστερημένων	24/8/2014	0.01	0,00	39,00
					Τόκοι Υπερημερίας: 0,00 Χ/μο Προσαύξησης: 0,00 Χ/μο ΟΓΑ: 0,00	
						Σύνολο : 39,00
<b>ΟΛΟΓΡΑΦΩΣ: ΤΡΙΑΝΤΑ ΕΝΝΕΑ ΕΥΡΩ</b>						

Τιμολόγιο: Λογιστικό γραφείο κ. Βασιλάκη Εμμανουήλ

**Εγγραφή:**

Εγγραφή: Λογιστικό γραφείο κ. Βασιλάκη Εμμανουήλ-Πρόγραμμα SOFTONE 2014

Στις 19/4/2014 Δικαστικά έξοδα αξίας 698,42 € επί πιστώσει.

 Πατελάκη και Συνεργάτες Δικηγορική Εταιρία 28 ης Οκτωβρίου 12, Τ.Κ. 71203 Ηρακλειο Τηλ. 2810244356 – 2810244356		
<b>ΣΤΟΙΧΕΙΑ ΣΥΝΑΛΛΑΣΣΟΜΕΝΟΥ:</b> <b>ΕΠΩΝΥΜΙΑ:</b> ΟΙΚΟΛΟΓΙΚΕΣ ΕΠΙΛΟΓΕΣ Α.Ε. <b>ΕΠΑΓΓΕΛΜΑ:</b> ΠΑΡΑΓΩΓΗ & ΕΞΟΙΚΟΝΟΜΗΣΗ ΕΝΕΡΓΕΙΑΣ <b>ΔΙΕΥΘΥΝΣΗ:</b> ΝΙΚΟΛΑΟΥ ΠΑΧΑΔΑΚΗ 17 <b>Α.Φ.Μ.:</b> 999192939	<b>ΗΜΕΡΟΜΗΝΙΑ</b> 19/4/2014	<b>ΠΑΡΑΣΤΑΤΙΚΟ</b> 8653
	<b>ΤΙΜΟΛΟΓΙΟ ΠΑΡΟΧΗΣ ΥΠΗΡΕΣΙΩΝ</b>	
<b>ΠΕΡΙΓΡΑΦΗ ΥΠΗΡΕΣΙΩΝ</b>	<b>Φ.Π.Α.</b>	<b>ΠΟΣΑ</b>
<b>ΑΚΑΘΑΡΙΣΤΗ ΑΜΟΙΒΗ (Σ.Κ.)</b>	23%	560,50
<b>Φ.Π.Α.</b>		128,90
<b>ΣΥΝΟΛΟ</b>		689,42
<b>ΑΝΑΛΥΣΗ ΔΑΠΑΝΗΣ</b>		
<b>ΑΜΟΙΒΗ ΠΛΕΟΝ ΤΗΣ ΕΛΑΧΙΣΤΗΣ (Φ.Ε)</b>		560,50
<b>ΠΛΕΟΝ Φ.Π.Α</b>		128,90
<b>ΠΛΗΡΩΤΕΟ ΠΟΣΟ</b>		689,42
<b>ΠΑΡΑΚΡΑΤΗΣΗ Φ.Ε. 15% ΔΙΚΗΓΟΡΚΟΥ ΣΥΛΛΟΓΟΥ</b> <b>ΕΛΑΧΙΣΤΗ ΑΚΑΘΑΡΙΣΤΗ ΑΜΟΙΒΗ 0,00 * 15% = 0,00</b> <b>ΠΑΡΑΚΡΑΤΗΣΗ Φ.Ε. ΔΙΚΗΓΟΡΚΟΥ ΣΥΛΛΟΓΟΥ (12%)</b> <b>ΝΟΜΙΜΗ ΑΜΟΙΒΗ 0,00 * 12% = 0,00</b>		Ο ΛΑΒΩΝ

Τιμολόγιο: Λογιστικό γραφείο κ. Βασιλάκη Εμμανουήλ

**Εγγραφή:**

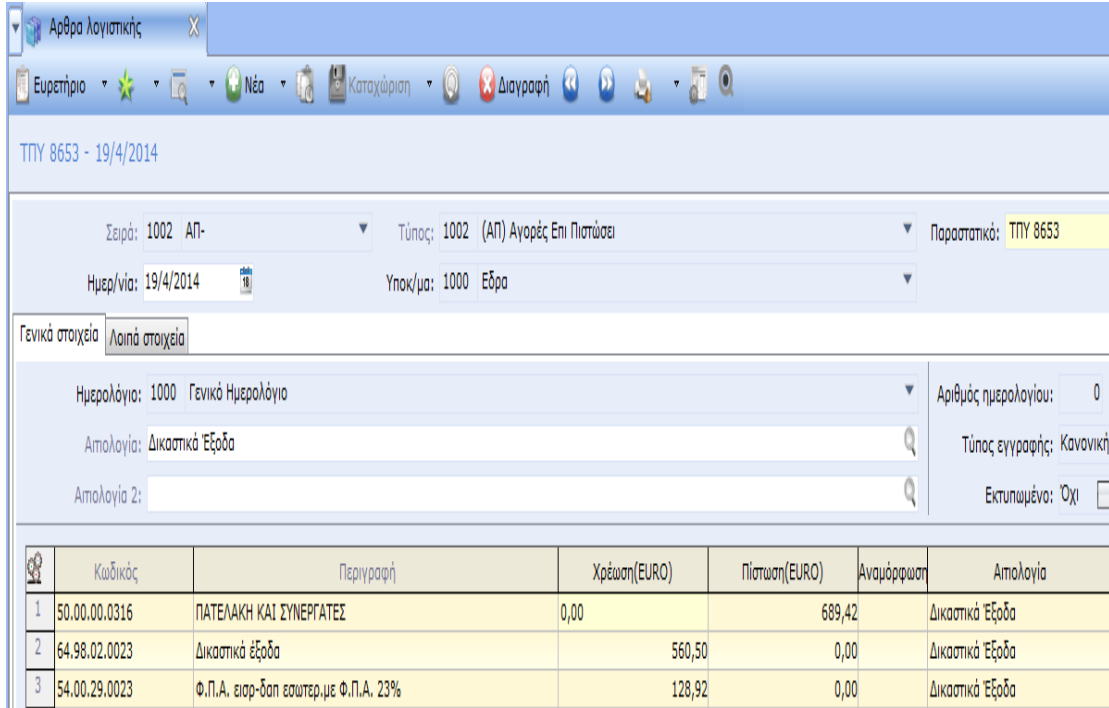

Κωδικός	Περιγραφή	Χρέωση(EURO)	Πίστωση(EURO)	Αναμόρφωση	Απολογία
1 50.00.00.0316	ΠΑΤΕΛΑΚΗ ΚΑΙ ΣΥΝΕΡΓΑΤΕΣ	0,00	689,42		Δικαστικά Έξοδα
2 64.98.02.0023	Δικαστικά έξοδα	560,50	0,00		Δικαστικά Έξοδα
3 54.00.29.0023	Φ.Π.Α. εισ-δπα εσωτερ.με Φ.Π.Α. 23%	128,92	0,00		Δικαστικά Έξοδα

Εγγραφή: Λογιστικό γραφείο κ. Βασιλάκη Εμμανουήλ-Πρόγραμμα SOFTONE 2014

Στις 22/4/2014 Πώληση εμπορευμάτων στην ΜΙΧΕΛΑΚΗ-ΤΡΙΧΑΚΗ Ο.Ε. αξίας 3.506,12€ επί πιστώσει.

<b>Eco-options</b>								
ΟΙΚΟΛΟΓΙΚΕΣ ΕΠΙΛΟΓΕΣ ΑΝΩΝΥΜΗ ΕΤΑΙΡΙΑ ΠΑΡΑΓΩΓΗ ΚΑΙ ΕΞΟΙΚΟΝΟΜΗΣΗ ΕΝΕΡΓΕΙΑΣ - ΑΝΑΝΕΩΣΙΜΕΣ ΠΗΓΕΣ ΕΝΕΡΓΕΙΑΣ ΝΙΚΟΛΑΟΥ ΠΑΧΑΔΑΚΗ 17, 71 201 ΗΡΑΚΛΕΙΟ, ΤΗΛ: 2810212121 ΦΑΧ: 2810 212122 ΑΦΜ 999192939 ΔΥΟ: ΗΡΑΚΛΕΙΟΥ								
ΕΙΔΟΣ ΠΑΡΑΣΤΑΤΙΚΟΥ			ΑΡΙΘΜΟΣ		ΗΜΕΡΟΜΗΝΙΑ		ΩΡΑ ΕΝΑΡΞΗΣ	
ΤΙΜΟΛΟΓΙΟ ΠΩΛΗΣΗΣ			ΤΔΑ 451		22/4/2014		14:56 μμ	
<b>ΣΤΟΙΧΕΙΑ ΣΥΝΑΛΛΑΣΣΟΜΕΝΟΥ:</b> <b>ΕΠΩΝΥΜΙΑ:</b> ΜΙΧΕΛΑΚΗΣ - ΤΡΙΧΑΚΗΣ Ο.Ε. <b>ΕΠΑΓΓΕΛΜΑ:</b> ΕΝΔΥΣΗ-ΥΠΟΔΥΣΗ <b>ΔΙΕΥΘΥΝΣΗ:</b> ΠΑΠΑΝΑΣΤΑΣΙΟΥ 23 <b>ΠΟΛΗ:</b> ΗΡΑΚΛΕΙΟ <b>Τ.Κ.</b> 71201 <b>ΤΗΛΕΦΩΝΟ:</b> 2810245435 <b>Α.Φ.Μ:</b> 080123497 <b>Δ.Ο.Υ:</b> ΗΡΑΚΛΕΙΟΥ					<b>ΣΤΟΙΧΕΙΑ ΣΥΝΑΛΛΑΓΗΣ:</b> <b>ΣΚΟΠΟΣ ΔΙΑΚΙΝΗΣΗΣ:</b> ΠΩΛΗΣΗ <b>ΤΟΠΟΣ ΑΠΟΣΤΟΛΗΣ:</b> ΕΔΡΑ ΜΑΣ <b>ΤΡΟΠΟΣ ΑΠΟΣΤΟΛΗΣ:</b> ΠΑΡΑΛΑΒΗ ΑΠΟ ΠΕΛΑΤΗ <b>ΤΡΟΠΟΣ ΠΛΗΡΩΜΗΣ:</b> ΕΠΙ ΠΙΣΤΩΣΗ			
ΚΩΔΙΚΟΣ	ΠΕΡΙΓΡΑΦΗ	ΜΜ	ΠΟΣΟΤΗΤΑ	ΤΙΜΗ	ΕΚΠΤΩΣΗ	ΚΑΘΑΡΗ ΑΞΙΑ	ΑΞΙΑ ΦΠΑ	% ΦΠΑ
11	LED SPOT E27 Par38 24W Cob 4000	TEM	47	38,00	0,00	1.786,00	410,78	23
15	LED CORN BULB E40 30w 4000K	TEM	50	20,00	0,00	1000,00	230,00	23
19	LED PLC Lamp 12 w, G24	TEM	2	32,25	0,00	64,50	14,84	23
<b>ΠΡΟΗΓ.ΥΠΟΛΟΙΠΟ :</b> 0			<b>ΚΑΘΑΡΗ ΑΞΙΑ</b>	<b>ΑΞΙΑ ΦΠΑ</b>	<b>ΣΥΝ.ΑΞΙΑ</b>	<b>ΑΞΙΑ ΠΡΟ ΕΚΠΤΩΣΗΣ:</b> 2.850,50 <b>ΕΚΠΤΩΣΗ:</b> 0,00		
<b>ΝΕΟ ΥΠΟΛΟΙΠΟ :</b> 3.506,12						<b>ΚΑΘΑΡΗ ΑΞΙΑ:</b> 2.850,50 <b>ΣΥΝΟΛΟ ΦΠΑ:</b> 655,62 <b>ΓΕΝΙΚΟ ΣΥΝΟΛΟ:</b> 3.506,12		
<b>ΣΥΝΟΛΙΚΗ ΠΟΣΟΤΗΤΑ:</b> 99								
<b>Ο ΠΑΡΑΔΟΥΣ</b>					<b>Ο ΠΑΡΑΛΑΒΩΝ</b>			

Τιμολόγιο: Λογιστικό γραφείο κ. Βασιλάκη Εμμανουήλ

### Εγγραφή:

Αρθρα λογιστικής

Ευρετήριο Νέα Καταχώριση Διαγραφή

ΤΔΑ 451 - 22/4/2014

Σειρά: 1005 ΠΠ- Τύπος: 1005 (ΠΠ) Πωλήσεις Επι Πιστώσει Παραστατικό: ΤΔΑ 451

Ημερ/νία: 22/4/2014 Υποκ/μα: 1000 Εδρα

Γενικά στοιχεία Λοιπά στοιχεία

Ημερολόγιο: 1000 Γενικό Ημερολόγιο Αριθμός ημερολογίου: 0

Απολογία: Πωλήσεις Επι Πιστώσει Τύπος εγγραφής: Κανονική

Απολογία 2: ΠΩΛΗΣΕΙΣ ΕΜΠΟΡΕΥΜΑΤΩΝ ΣΤΗ ΜΙΧΕΛΑΚΗΣ - ΤΡΙΧΑΚΗΣ Ο.Ε. Εκτυπωμένο: Όχι

Κωδικός	Περιγραφή	Χρέωση(EURO)	Πίστωση(EURO)	Αναμόρφωση	Απολογία
1 30.00.00.0082	ΜΙΧΕΛΑΚΗΣ - ΤΡΙΧΑΚΗΣ Ο.Ε	3506,12	0,00		Πωλήσεις Επι Πιστώσει
2 70.00.00.0023	Πωλήσεις εμπορευμάτων εσωτ χονδρικός με Φ.Π.Α. 23%	0,00	2.850,50		Πωλήσεις Επι Πιστώσει
3 54.00.70.0023	Φ.Π.Α. εκρών πωλήσεων εμπορευμάτων 23%	0,00	655,62		Πωλήσεις Επι Πιστώσει

Εγγραφή: Λογιστικό γραφείο κ. Βασιλάκη Εμμανουήλ-Πρόγραμμα SOFTONE 2014

## 8.4.2 ΠΕΡΙΟΔΙΚΗ ΔΗΛΩΣΗ Φ.Π.Α. ΑΠΡΙΛΙΟΥ 2014

**ΠΕΡΙΟΔΙΚΗ ΔΗΛΩΣΗ Φ.Π.Α.**  
Για υποκείμενους με Β' ή Γ' κατηγορ. βιβλία ΚΒΣ  
Εκτακτη δήλωση των υποκείμενων αυτών, των μη υποκείμενων ή απαλλόμενων.  
Επείχει θέση και ΑΠΟΔΕΙΚΤΙΚΟΥ ΕΙΣΠΡΑΞΗΣ, αν δεν εκδίδεται μηχανογραφικά.  
Υποβάλλεται σε δύο (2) αντίτυπα.

ΑΡΙΘΜΟΣ ΔΗΛΩΣΗΣ	003	ΑΡΙΘΜΟΣ		ΕΤΟΣ	
ΗΜΕΡΟΜΗΝΙΑ ΥΠΟΒΟΛΗΣ ΔΗΛΩΣΗΣ	004				
ΗΜΕΡΟΜΗΝΙΑ ΕΙΣΠΡΑΞΗΣ Ή ΠΑΡΑΛΑΒΗΣ	005				

ΑΡΜΟΔΙΑ ΔΟΥ.	001							ΕΤΟΣ	006	2	0	1	4
--------------	-----	--	--	--	--	--	--	------	-----	---	---	---	---

<table style="width: 100%; border-collapse: collapse;"> <tr> <td style="width: 50%;">007</td> <td style="width: 50%;">ΗΜΕΡΟΛΟΓΙΑΚΗ ΠΕΡΙΟΔΟΣ</td> </tr> <tr> <td>από</td> <td>0 1 0 4 1 4 έως 3 0 0 4 1 4</td> </tr> </table>	007	ΗΜΕΡΟΛΟΓΙΑΚΗ ΠΕΡΙΟΔΟΣ	από	0 1 0 4 1 4 έως 3 0 0 4 1 4	Αν η δήλωση είναι έκτακτη, οι κωδ. 007 και 008 δεν συμπληρώνονται.	<table style="width: 100%; border-collapse: collapse;"> <tr> <td colspan="12" style="text-align: center;">ΦΟΡΟΛΟΓΙΚΗ ΠΕΡΙΟΔΟΣ (Διαγραμμίστε με x)</td> </tr> <tr> <td style="width: 5%;">ΜΗΝΑΣ</td> <td style="width: 5%;">008</td> <td style="width: 5%;">1</td> <td style="width: 5%;">2</td> <td style="width: 5%;">3</td> <td style="width: 5%;">4</td> <td style="width: 5%;">5</td> <td style="width: 5%;">6</td> <td style="width: 5%;">7</td> <td style="width: 5%;">8</td> <td style="width: 5%;">9</td> <td style="width: 5%;">10</td> <td style="width: 5%;">11</td> <td style="width: 5%;">12</td> </tr> <tr> <td>ΤΡΙΜΗΝΟ</td> <td></td> <td></td> <td style="text-decoration: underline;">1</td> <td style="text-decoration: underline;">3</td> <td style="text-decoration: underline;">4</td> <td></td> <td></td> <td></td> <td></td> <td></td> <td></td> <td></td> <td></td> </tr> </table>	ΦΟΡΟΛΟΓΙΚΗ ΠΕΡΙΟΔΟΣ (Διαγραμμίστε με x)												ΜΗΝΑΣ	008	1	2	3	4	5	6	7	8	9	10	11	12	ΤΡΙΜΗΝΟ			1	3	4								
007	ΗΜΕΡΟΛΟΓΙΑΚΗ ΠΕΡΙΟΔΟΣ																																													
από	0 1 0 4 1 4 έως 3 0 0 4 1 4																																													
ΦΟΡΟΛΟΓΙΚΗ ΠΕΡΙΟΔΟΣ (Διαγραμμίστε με x)																																														
ΜΗΝΑΣ	008	1	2	3	4	5	6	7	8	9	10	11	12																																	
ΤΡΙΜΗΝΟ			1	3	4																																									

<table style="width: 100%; border-collapse: collapse;"> <tr> <td style="width: 50%;">ΕΙΔΟΣ ΔΗΛΩΣΗΣ</td> <td style="width: 50%;">ΕΚΤΑΚΤΗ ΔΗΛΩΣΗ (Διαγραμμίστε με x)</td> </tr> <tr> <td>010 ΤΡΟΠΟΠΟΙΗΤΙΚΗ</td> <td>011 ΜΕ ΕΠΙΦΥΛΑΞΗ</td> </tr> <tr> <td>012</td> <td> <table style="width: 100%; border-collapse: collapse;"> <tr> <td style="width: 10%;">1</td><td style="width: 10%;">2</td><td style="width: 10%;">3</td><td style="width: 10%;">4</td><td style="width: 10%;">5</td><td style="width: 10%;">6</td><td style="width: 10%;">7</td><td style="width: 10%;">8</td> </tr> <tr> <td>1</td><td>2</td><td>3</td><td>4</td><td>5</td><td>6</td><td>7</td><td>8</td> </tr> </table> </td> </tr> </table>	ΕΙΔΟΣ ΔΗΛΩΣΗΣ	ΕΚΤΑΚΤΗ ΔΗΛΩΣΗ (Διαγραμμίστε με x)	010 ΤΡΟΠΟΠΟΙΗΤΙΚΗ	011 ΜΕ ΕΠΙΦΥΛΑΞΗ	012	<table style="width: 100%; border-collapse: collapse;"> <tr> <td style="width: 10%;">1</td><td style="width: 10%;">2</td><td style="width: 10%;">3</td><td style="width: 10%;">4</td><td style="width: 10%;">5</td><td style="width: 10%;">6</td><td style="width: 10%;">7</td><td style="width: 10%;">8</td> </tr> <tr> <td>1</td><td>2</td><td>3</td><td>4</td><td>5</td><td>6</td><td>7</td><td>8</td> </tr> </table>	1	2	3	4	5	6	7	8	1	2	3	4	5	6	7	8	ΜΟΝΟΝ αν διαγραμμίστηκε ο κωδ. 012-3 αναφέρατε: Είδος απαλλαγής/Ετος/Αρ. πρωτ. αρχικής αίτησης	<table style="width: 100%; border-collapse: collapse;"> <tr> <td style="width: 50%;">ΜΗΝΑΣ ΕΝΔΟΚ. ΣΥΝΑΛΛΑΓΩΝ</td> <td style="width: 50%;">009</td> </tr> </table>	ΜΗΝΑΣ ΕΝΔΟΚ. ΣΥΝΑΛΛΑΓΩΝ	009
ΕΙΔΟΣ ΔΗΛΩΣΗΣ	ΕΚΤΑΚΤΗ ΔΗΛΩΣΗ (Διαγραμμίστε με x)																									
010 ΤΡΟΠΟΠΟΙΗΤΙΚΗ	011 ΜΕ ΕΠΙΦΥΛΑΞΗ																									
012	<table style="width: 100%; border-collapse: collapse;"> <tr> <td style="width: 10%;">1</td><td style="width: 10%;">2</td><td style="width: 10%;">3</td><td style="width: 10%;">4</td><td style="width: 10%;">5</td><td style="width: 10%;">6</td><td style="width: 10%;">7</td><td style="width: 10%;">8</td> </tr> <tr> <td>1</td><td>2</td><td>3</td><td>4</td><td>5</td><td>6</td><td>7</td><td>8</td> </tr> </table>	1	2	3	4	5	6	7	8	1	2	3	4	5	6	7	8									
1	2	3	4	5	6	7	8																			
1	2	3	4	5	6	7	8																			
ΜΗΝΑΣ ΕΝΔΟΚ. ΣΥΝΑΛΛΑΓΩΝ	009																									

Αν διαγραμμίστηκε ο κωδ. 012-3 αναφέρατε: Είδος απαλλαγής/Ετος/Αρ. πρωτ. αρχικής αίτησης

013

**Α. ΠΙΝΑΚΑΣ ΜΕ ΤΑ ΣΤΟΙΧΕΙΑ ΤΟΥ ΥΠΟΚΕΙΜΕΝΟΥ ΣΤΟ ΦΟΡΟ Ή ΛΗΠΤΗ**

101	ΕΠΩΝΥΜΟ Ή ΕΠΩΝΥΜΙΑ	ΟΙΚΟΛΟΓΙΚΕΣ ΕΠΙΛΟΓΕΣ Α.Ε.
102	ΟΝΟΜΑ	103 ΟΝΟΜΑ ΠΑΤΕΡΑ
		104 Α.Φ.Μ.

**Β. ΠΙΝΑΚΑΣ ΕΚΡΟΩΝ - ΕΙΣΡΟΩΝ** μετά την αφαίρεση (κατά συντελεστή) των επιστροφών - εκπτώσεων.

α	ΕΚΡΩΣΕΙΣ φορολογητέες (πυλότητες αγαθών, παροχή υπηρεσιών κλπ), ΕΝΔΟΚ, ΑΠΟΚΤ. & ΠΡΑΞ. ΛΗΠΤΗ	ΣΥΝ. ΦΟΡ.	ΦΟΡΟΣ ΕΚΡΩΩΝ που αναλογεί	β	ΕΙΣΡΩΣΕΙΣ φορολογητέες (αγορές, εκκαταβολές κλπ), ΕΝΔΟΚΟΙΝΟΤ. ΑΠΟΚΤΗΤΕΙΣ & ΠΡΑΞΕΙΣ ΛΗΠΤΗ	ΣΥΝ. ΦΟΡ.	ΦΟΡΟΣ ΕΙΣΡΩΩΝ που αναλογεί	ΣΥΝΟΛΟ	
								+	-
301	I ΕΚΡΩΣΕΙΣ ΕΝΔΟΚ ΑΠΟΚΤΗΤΕΙΣ & ΠΡΑΞΕΙΣ ΛΗΠΤΗ σε νησιά Αιγαίου εκτός από τα νησιά Αιγαίου	13	331	351	I ΕΙΣΡΩΣΕΙΣ ΕΝΔΟΚ ΑΠΟΚΤΗΤΕΙΣ & ΠΡΑΞΕΙΣ ΛΗΠΤΗ σε νησιά Αιγαίου εκτός από τα νησιά Αιγαίου	13	371		
302		6,5	332	352		6,5	372		
303		23	333	353		23	373		
304	II ΕΚΡΩΣΕΙΣ ΕΝΔΟΚ ΑΠΟΚΤΗΤΕΙΣ & ΠΡΑΞΕΙΣ ΛΗΠΤΗ σε νησιά Αιγαίου και από λοιπή Ελλάδα προς τα νησιά αυτά	9	334	354	II ΕΙΣΡΩΣΕΙΣ ΕΝΔΟΚ ΑΠΟΚΤΗΤΕΙΣ & ΠΡΑΞΕΙΣ ΛΗΠΤΗ σε νησιά Αιγαίου	9	374		
305		5	335	355		5	375		
306		16	336	356		16	376		
307	ΣΥΝΟΛΟ ΦΟΡΩΝ ΕΚΡΩΩΝ	ΣΥΝ. ΦΟΡ.	337	357	Διαφορές για έσοδα φορολογητέα	15,96	377	134,85	
308	Εκροές φορολογητέες εκτός Ελλάδος με άσκηση έκπτωσης			358	ΣΥΝΟΛΟ ΦΟΡΩΝ ΕΙΣΡΩΩΝ	15,96	378	134,85	
309	Εκροές παρόν, εξωτερικές & λοιπές εκροές απαλλόμενες με άσκηση έκπτωσης			δ	ΠΡΟΣΤΙΘΕΜΕΝΑ ΠΟΣΑ ΣΤΟ ΣΥΝΟΛΟ ΤΟΥ ΦΟΡΟΥ ΕΙΣΡΩΩΝ				
310	Εκροές απάντες & εξαρ. μερής άσκησης έκπτωσης			400	Επιστροφή φόρου (κωδ. 346 κ. συν. 3%)	400			
311	ΣΥΝΟΛΟ ΕΚΡΩΩΝ			401	Πεμπτικό υπόλοιπο προηγ. φορολ. περιόδου	401			
				402	ΦΠΑ έκτακτη δήλωση, λοιπά προστίθ. ποσά	402			
				403	Χρεωστικό αρχικής δήλωσης	403			
				ε	ΑΦΑΙΡΟΥΜΕΝΑ ΠΟΣΑ ΑΠΟ ΤΟ ΣΥΝΟΛΟ ΤΟΥ ΦΟΡΟΥ ΕΙΣΡΩΩΝ				
				411	ΦΠΑ εισροών που πρέπει να μειωθεί λόγω ΠΦΠΑ	411			
				412	Χρεωστικό μέρος 3,6 προηγ. φορ. περιόδου & λοιπά φορολογητέα	412			
					ΥΠΟΛΟΙΠΟ ΦΟΡΟΥ ΕΙΣΡΩΩΝ	420		134,85	

**Γ. ΠΙΝΑΚΑΣ ΕΚΚΑΘΑΡΙΣΗΣ ΤΟΥ ΦΟΡΟΥ** για καταβολή, έκπτωση ή επιστροφή (κωδ. 337 - κωδ. 420)

ΕΚΠΤΩΣΗ Ή ΕΠΙΣΤΡΟΦΗ				ΧΡΕΩΣΤΙΚΟ ΥΠΟΛΟΙΠΟ		ΚΑΤΑΒΟΛΗ ΧΡΕΩΣΤΙΚΟΥ ΥΠΟΛΟΙΠΟΥ ΚΩΔ. 511	
501	ΠΙΣΤΩΤΙΚΟ ΥΠΟΛΟΙΠΟ	511	520,77	512	ΠΡΟΣΑΥΞΗΣΗ % εκπν. υποβολής	521	ΠΡΩΤΗ ΔΟΣΗ
502	ΠΟΣΟ για έκπτωση	514		513	ΣΥΝΟΛΟ (511+512+514)	522	ΥΠΟΛΟΙΠΟ ΠΟΣΟ για καταβολή
503	ΠΟΣΟ για επιστροφή						
ΑΙΤΙΑ ΕΠΙΣΤΡΟΦΗΣ (Διαγραμμίστε με x)				Οι εμπρόθεσμες δηλώσεις που υποβάλλονται έως 31.5.2013 γίνονται αποδεκτές εφόσον με την υποβολή καταβάλλεται τουλάχιστον το 40% του χρεωστικού υπολοίπου. Οι εμπρόθεσμες δηλώσεις που υποβάλλονται από 1.6.2013 και οι εκπρόθεσμες που υποβάλλονται από 1.7.2013, γίνονται αποδεκτές με την καταβολή κατ'ελάχιστον δέκα ευρώ (10€)			
504	ΑΠΑΛΛ. ΠΡΑΞΕΙΣ	ΠΑΠΑ	ΑΝΑΣΤ. ΚΑΛΩΔ.	ΔΙΑΦΟΡΑ ΣΥΝΤΕΛ.	ΑΛΛΗ ΑΙΤΙΑ		
	1	2	3	4	5		

Σε περίπτωση που η δήλωση παραλαμβάνεται χειρόγραφα, συμπληρώστε ολογράφως το σύνολο για καταβολή σε ευρώ.

**ΠΕΝΤΑΚΟΣΙΕΣ ΕΙΚΟΣΙΣ ΚΑΙ ΕΒΔΟΜΗΝΤΑ ΕΠΤΑ ΛΕΠΤΑ**

ΣΗΜΕΙΩΣΕΙΣ:

Ο ΔΗΛΩΝ	Ο ΛΟΓΙΣΤΗΣ	Ο ΠΑΡΑΛΑΒΟΝ	Ο ΤΑΜΙΑΣ
	ΕΠΩΝ. Α.Φ.Μ. Α.Μ.Α. Κ.ΑΔΕΙΑΣ ΔΙΕΥΘ. (Όνομα ή Επώνυμο, ΑΦΜ, Α.Μ.Α. αδείας, Κατηγορία οδού, Δήμος)	(σφραγίδα & υπογραφή)	(σφραγίδα, ημερομηνία και υπογραφή)

## 8.5 Εγγραφές από 1 Μαΐου έως 31 Μαΐου

Στις 6/5/2014 Πληρωμή ασφάλιστρου πυρός με μετρητά.

	EURO ΑΣΦΑΛΙΣΤΙΚΗ Α.Ε. ΓΕΡΑΚΑ 21, 71201 ΗΡΑΚΛΕΙΟ ΤΗΛ: 2810 245698 FAX: 2810 245699 Α.Φ.Μ. :092345679 Δ.Ο.Υ ΗΡΑΚΛΕΙΟΥ
<b>ΠΡΑΞΗ ΥΠ' ΑΡΙΘΜ.</b>	<b>12456 / 23</b>
<b>ΕΙΣΠΡΑΚΤΙΚΟ ΓΡΑΦΕΙΟ:</b> EURO ΑΣΦΑΛΙΣΤΙΚΗ Α.Ε. <b>ΚΛΑΔΟΣ ΠΥΡΟΣ:</b> <b>ΑΡΙΘΜ.ΑΣΦ/ΡΙΟΥ:</b> 12456 <b>ΑΣΦ/ΝΟΣ:</b> ΟΙΚΟΛΟΓΙΚΕΣ ΕΠΙΛΟΓΕΣ Α.Ε. <b>ΔΙΕΥΘΥΝΣΗ:</b> ΠΑΧΑΔΑΚΗ 17, ΗΡΑΚΛΕΙΟ	
ΑΣΦΑΛΕΙΑ ΠΥΡΟΣ	
<b>ΔΙΑΡΚΕΙΑ ΑΣΦΑΛΙΣΕΩΣ</b>	
ΕΝΑΡΞΗ (ΜΕΣΗΜΒΡΙΑ) 01.05.14	ΛΟΓΑΡΙΑΣΜΟΣ ΑΣΦΑΛΙΣΤΡΩΝ 1.709,77
ΛΗΞΗ (ΜΕΣΗΜΒΡΙΑ) 30.4.15	ΣΥΝΟΛΟ ΚΑΘΑΡΩΝ ΑΣΦΑΛΙΣΤΡΩΝ 170,98
ΚΩΔΙΚΟΣ ΠΑΡΑΓΩΓΟΥ :13245	ΔΙΚΑΙΩΜΑ ΣΥΜΒΟΛΑΙΟΥ 206,88
	ΧΑΡΤΟΣΗΜΟ 0,00
	ΣΥΝΟΛΟ ΑΣΦΑΛΙΣΤΡΩΝ 2.087,63

Τιμολόγιο: Λογιστικό γραφείο κ. Βασιλάκη Εμμανουήλ



## 1 Εγγραφή:

Αρθρα λογιστικής

Ευρετήριο Νέα Καταχώριση Διαγραφή

12456/23 - 6/5/2014

Σειρά: 1003 ΣΥ- Τύπος: 1003 (ΣΥ) Συμψηφιστικές Εγγραφές Παραστατικό: 12456/23

Ημερ/νία: 6/5/2014 Υποκ/μα: 1000 Έδρα

Γενικά στοιχεία Λοιπά στοιχεία

Ημερολόγιο: 1000 Γενικό Ημερολόγιο Αριθμός ημερολογίου: 0

Απολογία: ΑΣΦΑΛΕΙΑ ΑΠΟ 06.05.2014 ΕΩΣ 06.05.2015 Τύπος εγγραφής: Κανονική

Απολογία 2: Εκτυπωμένο:

Κωδικός	Περιγραφή	Χρέωση(EURO)	Πίστωση(EURO)	Αναμόρφωση	Απολογία
1 62.05.00.0000	Ασφάλιστρα πυρός άνευ Φ.Π.Α.	1.391,75	0,00		ΑΣΦΑΛΕΙΑ ΑΠΟ 06.05.2014 ΕΩΣ 0
2 36.00.62.0005	Ασφάλιστρα προληρωθέντα	695,88	0,00		ΑΣΦΑΛΕΙΑ ΑΠΟ 06.05.2014 ΕΩΣ 0
3 50.00.00.0064	EURO ΑΣΦΑΛΙΣΤΙΚΗ Α.Ε.	0,00	2.087,63		ΑΣΦΑΛΕΙΑ ΑΠΟ 06.05.2014 ΕΩΣ 0

Εγγραφή: Λογιστικό γραφείο κ. Βασιλάκη Εμμανουήλ-Πρόγραμμα SOFTONE 2014

## 2 Εγγραφή:

Αρθρα λογιστικής

Ευρετήριο Νέα Καταχώριση Διαγραφή

12456/23 - 6/5/2014

Σειρά: 1006 ΤΑ- Τύπος: 1006 (ΤΑ) Ταμειακές Κινήσεις Παραστατικό: 12456/23

Ημερ/νία: 6/5/2014 Υποκ/μα: 1000 Έδρα

Γενικά στοιχεία Λοιπά στοιχεία

Ημερολόγιο: 1000 Γενικό Ημερολόγιο Αριθμός ημερολογίου: 0

Απολογία: ΕΞΟΦΛΙΣΗ ΤΟΥ ΠΡΟΜΗΘΕΥΤΗ EURO ΑΣΦΑΛΙΣΤΙΚΗ Α.Ε. Τύπος εγγραφής: Κανονική

Απολογία 2: Εκτυπωμένο:

Κωδικός	Περιγραφή	Χρέωση(EURO)	Πίστωση(EURO)	Αναμόρφωση	Απολογία
1 38.00.00.0000	Κεντρικό ταμείο	0,00	2.087,63		ΕΞΟΦΛΙΣΗ ΤΟΥ ΠΡΟΜΗΘΕΥΤΗ EUR
2 50.00.00.0064	EURO ΑΣΦΑΛΙΣΤΙΚΗ Α.Ε.	2.087,63	0,00		ΕΞΟΦΛΙΣΗ ΤΟΥ ΠΡΟΜΗΘΕΥΤΗ EUR

Εγγραφή: Λογιστικό γραφείο κ. Βασιλάκη Εμμανουήλ-Πρόγραμμα SOFTONE 2014

Στις 14/5/2014 Επιχορήγηση ΟΑΕΔ για το Ειδικό Διετές πρόγραμμα πρόσληψης προσωπικού.

ΟΙΚΟΛΟΓΙΚΕΣ ΕΠΙΛΟΓΕΣ ΑΝΩΝΥΜΗ ΕΤΑΙΡΙΑ ΠΑΡΑΓΩΓΗ ΚΑΙ ΕΞΟΙΚΟΝΟΜΗΣΗ ΕΝΕΡΓΕΙΑΣ - ΑΝΑΝΕΩΣΙΜΕΣ ΠΗΓΕΣ ΕΝΕΡΓΕΙΑΣ ΝΙΚΟΛΑΟΥ ΠΑΧΑΔΑΚΗ 17, 71 201 ΗΡΑΚΛΕΙΟ, ΤΗΛ: 2810212121 ΦΑΧ: 2810 212122		ΗΜΕΡΟΜΗΝΙΑ	ΣΕΙΡΑ	ΑΡΙΘΜΟΣ
		14/5/2014	A	3
		<b>ΤΙΜΟΛΟΓΙΟ</b>		
		(ΓΙΑ ΤΗΝ ΠΑΡΟΧΗ ΥΠΗΡΕΣΙΩΝ)		
<b>ΠΕΛΑΤΗΣ: ΟΑΕΔ</b>				
<b>ΕΠΑΓΓΕΛΜΑ: ΝΟΜΙΚΟ ΠΡΟΣΩΠΟ ΙΔ.ΤΟΜΕΑ</b>			<b>Α.Φ.Μ.:</b>	
<b>ΔΙΕΥΘΥΝΣΗ:</b>		<b>Δ.Ο.Υ.:</b>		
<b>ΠΟΛΗ:</b>				
<b>ΠΟΣΟΤΗΤΑ</b>	<b>ΑΙΤΙΟΛΟΓΙΑ ΠΕΡΙΓΡΑΦΩΝ</b>	<b>ΤΙΜΗ ΜΟΝΑΔΑΣ</b>	<b>ΑΞΙΑ</b>	
	Ειδικό διετές ΚΠΑ 6248/244/31/3/11 Εισφορές υπέρ ΙΚΑ Από 22/6/12 έως 30/9/12		4.250,50	
ΑΞΙΑ ΟΛΟΓΡΑΦΩΣ # Τρείς χιλιάδες τριακόσια πενήντα ευρώ και πενήντα λεπτά #		ΑΞΙΑ	4.250,50	
ΜΕΤΡΗΤΟΙΣ ΜΕ ΠΙΣΤΩΣΗ X		Φ.Π.Α %		
ΕΚΔΟΣΗ		ΟΛΙΚΟ	4.250,50	

Τιμολόγιο: Λογιστικό γραφείο κ. Βασιλάκη Εμμανουήλ

### Εγγραφή:

Αρθρα λογιστικής

Ευρετήριο Νέα Καταχώριση Διαγραφή

ΤΠΥ - 14/5/2014

Σειρά: 1005 ΠΠ- Τύπος: 1005 (ΠΠ) Πωλήσεις Επι Πιστώσει Παραστατικό: ΤΠΥ

Ημερ/νία: 14/5/2014 Υποκ/μα: 1000 Εδρα

Γενικά στοιχεία Λοιπά στοιχεία

Ημερολόγιο: 1000 Γενικό Ημερολόγιο Αριθμός ημερολογίου: 0

Απολογία: ΔΙΕΤΕΣ ΠΡΟΓΡΑΜΜΑ ΑΠΟ 22-6-12 ΕΩΣ 30/9/12 Τύπος εγγραφής: Κανονική

Απολογία 2: Εκτιμωμένο:

	Κωδικός	Περιγραφή	Χρέωση(EURO)	Πίστωση(EURO)	Αναμόρφωση	Απολογία
1	30.02.00.0000	Ο.Α.Ε.Δ	4.250,50	0,00		ΔΙΕΤΕΣ ΠΡΟΓΡΑΜΜΑ ΑΠΟ 22-6-12
2	74.03.01.0000	Επιδότησεις Ο.Α.Ε.Δ για νέες θέσεις εργασίας	0,00	4.250,50		ΔΙΕΤΕΣ ΠΡΟΓΡΑΜΜΑ ΑΠΟ 22-6-12

Εγγραφή: Λογιστικό γραφείο κ. Βασιλάκη Εμμανουήλ-Πρόγραμμα SOFTONE 2014

Στις 19/5/2014 Ο προμηθευτής ΑΦΟΙ ΤΖΑΓΚΚΑΡΑΚΗ Ο.Ε. μας χορηγεί έκπτωση αξίας 67,65 € λόγω τζίρου.

		ΑΦΟΙ ΤΖΑΓΚΚΑΡΑΚΗ Ο.Ε. ΕΡΓ.ΦΩΤΙΣΤΙΚΩΝ ΣΩΜΑΤΩΝ 25ης ΑΥΓΟΥΣΤΟΥ 23, 21 303 ΗΡΑΚΛΕΙΟ ΤΗΛ. 2810563526-2810563527 Α.Φ.Μ. 082344896 ΔΟΥ ΗΡΑΚΛΕΙΟΥ						
<b>ΕΙΔΟΣ ΠΑΡΑΣΤΑΤΙΚΟΥ</b>		<b>ΑΡΙΘΜΟΣ</b>	<b>ΗΜΕΡΟΜΗΝΙΑ</b>	<b>ΩΡΑ ΕΝΑΡΞΗΣ</b>				
ΠΙΣΤΩΤΙΚΟ ΤΙΜΟΛΟΓΙΟ-ΕΚΠΤΩΣΗΣ ΠΩΛΗΣΕΩΝ		ΠΤΕ 0324	19/5/2014	10:30				
<b>ΣΤΟΙΧΕΙΑ ΣΥΝΑΛΛΑΣΣΟΜΕΝΟΥ:</b>			<b>ΠΑΡΑΛΗΠΤΗΣ:</b> ΟΙΚΟΛΟΓΙΚΕΣ ΕΠΙΛΟΓΕΣ Α.Ε.					
ΕΠΩΝΥΜΙΑ: ΟΙΚΟΛΟΓΙΚΕΣ ΕΠΙΛΟΓΕΣ Α.Ε.			ΔΙΕΥΘΥΝΣΗ: ΝΙΚΟΛΑΟΥ ΠΑΧΑΔΑΚΗ 17 Τ.Κ.71201					
ΕΠΑΓΓΕΛΜΑ: ΠΑΡΑΓΩΓΗ & ΕΞΟΙΚΟΝΟΜΗΣΗ ΕΝΕΡΓΕΙΑΣ			ΠΟΛΗ: ΗΡΑΚΛΕΙΟ					
ΔΙΕΥΘΥΝΣΗ: ΝΙΚΟΛΑΟΥ ΠΑΧΑΔΑΚΗ 17			Α.Φ.Μ: 999192939					
ΠΟΛΗ: ΗΡΑΚΛΕΙΟ Τ.Κ. 71201			ΤΗΛ: 2810212121					
ΤΗΛΕΦΩΝΟ: 2810212121			ΔΟΥ: ΗΡΑΚΛΕΙΟ					
Α.Φ.Μ: 999192939								
Δ.Ο.Υ ΗΡΑΚΛΕΙΟΥ								
<b>ΚΩΔΙΚΟΣ</b>	<b>ΠΕΡΙΓΡΑΦΗ</b>	<b>ΜΜ</b>	<b>ΠΟΣΟΤΗΤΑ</b>	<b>ΤΙΜΗ</b>	<b>ΕΚΠΤΩΣΗ</b>	<b>ΚΑΘΑΡΗ ΑΞΙΑ</b>	<b>ΑΞΙΑ ΦΠΑ</b>	<b>% ΦΠΑ</b>
239870	GU10 3W 6000K LED	ΤΕΜ.	1,00	30,00	0,00	30,00	23	6,90
008908	GU10 5W 6000K LED	ΤΕΜ.	1,00	15,00	0,00	15,00	23	3,45
72546	GU10 7W 6000K LED	ΤΕΜ.	1,00	10,00	0,00	10,00	23	2,30
<b>ΠΡΟΗΓ.ΥΠΟΛΟΙΠΟ :</b>		0		<b>ΚΑΘΑΡΗ ΑΞΙΑ</b>		<b>% ΦΠΑ</b>		<b>ΤΕΛΙΚΗ ΑΞΙΑ</b>
<b>ΝΕΟ ΥΠΟΛΟΙΠΟ :</b>		67,65						
<b>ΣΥΝΟΛΙΚΗ ΠΟΣΟΤΗΤΑ:</b>		3	55,00	12,65		67,65		
<b>Ο ΠΑΡΑΔΟΥΣ</b>				<b>Ο ΠΑΡΑΛΑΒΩΝ</b>				

Τιμολόγιο: Λογιστικό γραφείο κ. Βασιλάκη Εμμανουήλ

### Εγγραφή:

Αρθρα λογιστικής

Ευρετήριο Νέα Καταχώριση Διαγραφή

ΠΤΕ 0324 - 19/5/2014

Σειρά: 1002 ΑΠ- Τύπος: 1002 (ΑΠ) Αγορές Επι Πιστώσει Παραστατικό: ΠΤΕ 0324

Ημερ/νία: 19/5/2014 Υποκ/μα: 1000 Έδρα

Γενικά στοιχεία Λοιπά στοιχεία

Ημερολόγιο: 1000 Γενικό Ημερολόγιο Αριθμός ημερολογίου: 0

Απολογία: ΕΚΠΤΩΣΗ ΠΩΛΗΣΕΩΝ ΑΠΟ ΑΦΟΙ ΤΖΑΓΚΚΑΡΑΚΗ Ο.Ε. Τύπος εγγραφής: Κανονική

Απολογία 2: Εκτυπωμένο: Όχι

Κωδικός	Περιγραφή	Χρέωση(EURO)	Πίστωση(EURO)	Αναμόρφωση	Απολογία
1 50.00.00.0314	ΑΦΟΙ ΤΖΑΓΚΚΑΡΑΚΗ Ο.Ε.	67,65	0,00		ΕΚΠΤΩΣΗ ΠΩΛΗΣΕΩΝ ΑΠΟ ΑΦΟΙ Τ
2 20.98.00.0000	ΕΚΠΤΩΣΗ ΑΓΟΡΩΝ	0,00	55,00		ΕΚΠΤΩΣΗ ΠΩΛΗΣΕΩΝ ΑΠΟ ΑΦΟΙ Τ
3 54.00.20.0023	Φ.Π.Α. ΕΙΣΑΓ ΕΜΠΟΡΕΥΜΑΤΩΝ ΑΠΟ ΤΡΙΤΕΣ ΧΩΡΕΣ Φ.Π.Α. 23%	0,00	12,65		ΕΚΠΤΩΣΗ ΠΩΛΗΣΕΩΝ ΑΠΟ ΑΦΟΙ Τ

Εγγραφή: Λογιστικό γραφείο κ. Βασιλάκη Εμμανουήλ-Πρόγραμμα SOFTONE 2014

Στις 22/5/2014 Αγορά καυσίμων για ΦΙΧ αξίας 52 €μετρητοίς.

ΥΙΟΙ ΜΙΧΑΛΑΚΗ Ο.Ε. ΠΡΑΤΗΡΙΟ ΥΓΡΩΝ ΚΑΥΣΙΜΩΝ 3ο ΧΛΜ ΗΡΑΚΛΕΙΟΥ-ΜΟΙΡΩΝ ΗΡΑΚΛΕΙΟ Τ.Κ. 71405 Α.Φ.Μ: 994356897 Δ.Ο.Υ ΗΡΑΚΛΕΙΟΥ ΤΗΛ 2810 235679
ΑΠΟΔΕΙΞΗ ΕΙΣΟΔΟΥ 22/5/14 13:40:23 Νο 34598
ΑΝΤΛΙΑ: 5 ΑΚΡΟΣΩΛΗΝΙΟ: 1 ΚΑΥΣΙΜΟ: DIESEL ULTIMATE ΤΙΜΗ ΛΙΤΡΟΥ: 1,458 Φ.Π.Α. : 23% ΛΙΤΡΑ: 35,67 ΚΑΘΑΡΗ ΑΞΙΑ: 42,28 ΑΞΙΑ Φ.Π.Α: 9,72
ΣΥΝΟΛΟ: 52.00 ΕΥΡΩ

Τιμολόγιο: Λογιστικό γραφείο κ. Βασιλάκη Εμμανουήλ

### 1 Εγγραφή

Αρθρα λογιστικής

Ευρετήριο Νέα Καταχώριση Διαγραφή

ΑΠ 34598 - 22/5/2014

Σειρά: 1001 AM- Τύπος: 1001 (AM) Αγορές Μετρητοίς Παραστατικό: ΑΠ 34598  
 Ημερ/νια: 22/5/2014 Υποκ/μα: 1000 Εδρα

Γενικά στοιχεία Λοιπά στοιχεία

Ημερολόγιο: 1000 Γενικό Ημερολόγιο Αριθμός ημερολογίου: 0  
 Απολογία: ΚΑΥΣΙΜΑ ΦΙΧ ΗΚΕ 7159 Τύπος εγγραφής: Κανονική  
 Απολογία 2: Εκτυπωμένο: Όχι

Κωδικός	Περιγραφή	Χρέωση(EURO)	Πίσωση(EURO)	Αναμόρφωση	Απολογία
1 50.00.99.0000	Προμηθευτές Λιανικός	0,00	52,00		ΚΑΥΣΙΜΑ ΦΙΧ ΗΚΕ 7159
2 64.00.00.0223	Εξοδα κινήσεως ΦΙΧ με Φ.Π.Α. 23%	42,28	0,00		ΚΑΥΣΙΜΑ ΦΙΧ ΗΚΕ 7159
3 54.00.29.0023	Φ.Π.Α. εισρ-δση εσωτερ.με Φ.Π.Α. 23%	9,72	0,00		ΚΑΥΣΙΜΑ ΦΙΧ ΗΚΕ 7159

Εγγραφή: Λογιστικό γραφείο κ. Βασιλάκη Εμμανουήλ-Πρόγραμμα SOFTONE 2014

## 2 Εγγραφή:

Αθήνα λογιστικής

Ευρετήριο Νέα Καταχώριση Διαγραφή

ΑΠ 34598 - 22/5/2014

Σειρά: 1006 TA- Τύπος: 1006 (TA) Ταμειακές Κινήσεις Παραστατικό: ΑΠ 34598

Ημερ/νία: 22/5/2014 Υποκ/μα: 1000 Έδρα

Γενικά στοιχεία Λοιπά στοιχεία

Ημερολόγιο: 1000 Γενικό Ημερολόγιο Αριθμός ημερολογίου: 0

Απολογία: ΕΞΟΦΛΗΣΗ ΑΠ.ΚΑΥΣΙΜΩΝ ΦΙΧ Τύπος εγγραφής: Κανονική

Απολογία 2: Εκτυπωμένα: Όχι

	Κωδικός	Περιγραφή	Χρέωση(EURO)	Πίσωση(EURO)	Αναμόρφωση	Απολογία
1	38.00.00.0000	Κεντρικό ταμείο	0,00	52,00		ΕΞΟΦΛΗΣΗ ΑΠ.ΚΑΥΣΙΜΩΝ ΦΙΧ
2	50.00.99.0000	Προμηθευτές Λιανικώς	52,00	0,00		ΕΞΟΦΛΗΣΗ ΑΠ.ΚΑΥΣΙΜΩΝ ΦΙΧ

Εγγραφή: Λογιστικό γραφείο κ. Βασιλάκη Εμμανουήλ-Πρόγραμμα SOFTONE 2014

Στις 31/5/2014 Πληρωμή εγγύησης για μίσθωση αποθ. χώρου και πληρωμή ενοικίου πρώτου μήνα.

<b>EXLS A.E.</b> ΑΓ.ΜΑΡΙΝΑΣ 27 ΗΡΑΚΛΕΙΟ Τ.Κ. 71201 Α.Φ.Μ: 992654908 Δ.Ο.Υ ΗΡΑΚΛΕΙΟΥ ΤΗΛΕΦΩΝΟ: 2810216534		Ημ/νια: 31/5/14	Νο 3
		Απόδειξη Είσπραξης Ενοικίου ΕΥΡΩ 1.832,40	
Έλαβα από τις <b>ΟΙΚΟΛΟΓΙΚΕΣ ΕΠΙΛΟΓΕΣ Α.Ε.</b> το ποσό των <b>ΧΙΛΙΩΝ ΟΚΤΑΚΟΣΙΩΝ ΤΡΙΑΝΤΑ ΔΥΟ ΕΥΡΩ ΚΑΙ ΣΑΡΑΝΤΑ ΛΕΠΤΩΝ</b> για ενοίκιο της <b>ΑΠΟΘΗΚΗΣ</b> που βρίσκεται στην οδο <b>ΠΑΧΑΔΑΚΗ 17</b> για τον μήνα <b>ΙΟΥΛΙΟ + ΕΓΓΥΗΣΗ</b> με την επιφύλαξη κάθε δικαιώματος μου.			
Ενοίκιο : 1.800,00 Χαρτόσημο 1,8% : 16,2 Συμπ.Φόρος %: Σύνολο : 1.816,20	ΕΛΑΒΕ Ο		ΠΛΗΡΩΣΕ Ο

Τιμολόγιο: Λογιστικό γραφείο κ. Βασιλάκη Εμμανουήλ

### 1 Εγγραφή:

Αρθρα λογιστικής

Ευρετήριο Νέα Καταχώριση Διαγραφή

ΑΠ 3 - 31/5/2014

Σειρά: 1003 ΣΥ- Τύπος: 1003 (ΣΥ) Συμψηφιστικές Εγγραφές Παραστατικό: ΑΠ 3

Ημερ/νια: 31/5/2014 Υποκ/μα: 1000 Έδρα

Γενικά στοιχεία **Λοιπά στοιχεία**

Ημερολόγιο: 1000 Γενικό Ημερολόγιο Αριθμός ημερολογίου: 0

Απολογία: ΕΝΟΙΚΙΟ ΑΠΟΘΗΚΗΣ-ΙΟΥΛΙΟΥ Τύπος εγγραφής: Κανονική

Απολογία 2: Εκτυπωμένο: Όχι

Κωδικός	Περιγραφή	Χρέωση(EURO)	Πίστωση(EURO)	Αναμόρφωση	Απολογία
53.98.00.0000	Πιστωτές εσωτερικού	0,00	916,20		ΕΝΟΙΚΙΟ ΑΠΟΘΗΚΗΣ-ΙΟΥΛΙΟΥ
62.04.00.0000	Ενοίκια εδραφικών εκτάσεων	900,00	0,00		ΕΝΟΙΚΙΟ ΑΠΟΘΗΚΗΣ-ΙΟΥΛΙΟΥ
63.98.00.0100	Χαρτόσημο μισθωμένου κτηρίου διεύθυνση	16,20	0,00		ΕΝΟΙΚΙΟ ΑΠΟΘΗΚΗΣ-ΙΟΥΛΙΟΥ

Εγγραφή: Λογιστικό γραφείο κ. Βασιλάκη Εμμανουήλ-Πρόγραμμα SOFTONE 2014

## 2 Εγγραφή:

ΑΡΘΡΑ ΛΟΓΙΣΤΙΚΗΣ

Ευρετήριο Νέα Καταχώριση Διαγραφή

ΑΠ 3 - 31/5/2014

Σειρά: 1003 ΣΥ- Τύπος: 1003 (ΣΥ) Συμφωνητικές Εγγραφές Παραστατικό: ΑΠ 3

Ημερ/νία: 31/5/2014 Υποκ/μα: 1000 Εδρα

Γενικά στοιχεία **Λοιπά στοιχεία**

Ημερολόγιο: 1000 Γενικό Ημερολόγιο Αριθμός ημερολογίου: 0

Απολογία: ΕΓΓΥΗΣΗ ΑΠΟΘΗΚΗΣ-ΜΑΙΟΣ Τύπος εγγραφής: Κανονική

Απολογία 2: Εκτυπωμένο: Όχι

Κωδικός	Περιγραφή	Χρέωση(EURO)	Πίσωση(EURO)	Αναμόρφωση	Απολογία
1 18.11.00.0000	Δοσμένες Εγγυήσεις	900,00	0,00		ΕΓΓΥΗΣΗ ΑΠΟΘΗΚΗΣ-ΜΑΙΟΣ
2 53.98.00.0001	EXLS A.E.	0,00	900,00		ΕΓΓΥΗΣΗ ΑΠΟΘΗΚΗΣ-ΜΑΙΟΣ
3		0,00	0,00		ΕΓΓΥΗΣΗ ΑΠΟΘΗΚΗΣ-ΜΑΙΟΣ

Εγγραφή: Λογιστικό γραφείο κ. Βασιλάκη Εμμανουήλ-Πρόγραμμα SOFTONE 2014

## 3 Εγγραφή:

ΑΡΘΡΑ ΛΟΓΙΣΤΙΚΗΣ

Ευρετήριο Νέα Καταχώριση Διαγραφή

ΑΠ 3 - 31/5/2014

Σειρά: 1006 ΤΑ- Τύπος: 1006 (ΤΑ) Ταμειακές Κινήσεις Παραστατικό: ΑΠ 3

Ημερ/νία: 31/5/2014 Υποκ/μα: 1000 Εδρα

Γενικά στοιχεία **Λοιπά στοιχεία**

Ημερολόγιο: 1000 Γενικό Ημερολόγιο Αριθμός ημερολογίου: 0

Απολογία: ΕΞΟΦΛΗΣΗ ΕΝΟΙΚΙΟΥ ΚΑΙ ΕΓΓΥΗΣΗΣ ΤΗΣ ΑΠΟΘΗΚΗΣ Τύπος εγγραφής: Κανονική

Απολογία 2: Εκτυπωμένο: Όχι

Κωδικός	Περιγραφή	Χρέωση(EURO)	Πίσωση(EURO)	Αναμόρφωση	Απολογία
1 38.00.00.0000	Κεντρικό ταμείο	0,00	1.816,20		ΕΞΟΦΛΗΣΗ ΕΝΟΙΚΙΟΥ ΚΑΙ ΕΓΓΥΗΣΗ
2 53.98.00.0001	EXLS A.E.	1.816,20	0,00		ΕΞΟΦΛΗΣΗ ΕΝΟΙΚΙΟΥ ΚΑΙ ΕΓΓΥΗΣΗ

Εγγραφή: Λογιστικό γραφείο κ. Βασιλάκη Εμμανουήλ-Πρόγραμμα SOFTONE 2014

## 8.5.2 ΠΕΡΙΟΔΙΚΗ ΔΗΛΩΣΗ Φ.Π.Α ΜΑΙΟΥ 2014

**ΠΕΡΙΟΔΙΚΗ ΔΗΛΩΣΗ Φ.Π.Α.**  
Για υποκείμενους με Β' ή Γ' κατηγορ. βιβλία ΚΒΣ  
Έκτακτη δήλωση των υποκείμενων αυτών, των μη υποκείμενων ή απαλ/μένων.  
Επέχει θέση και ΑΠΟΔΕΙΚΤΙΚΟΥ ΕΙΣΠΡΑΞΗΣ, αν δεν εκδίδεται μηχανογραφικά.  
Υποβάλλεται σε δύο (2) αντίτυπα.

ΑΡΙΘΜΟΣ ΔΗΛΩΣΗΣ: 003	ΑΡΙΘΜΟΣ	ΕΤΟΣ
ΗΜΕΡΟΜΗΝΙΑ ΥΠΟΒΟΛΗΣ ΔΗΛΩΣΗΣ: 004		
ΗΜΕΡΟΜΗΝΙΑ ΕΙΣΠΡΑΞΗΣ Ή ΠΑΡΑΛΑΒΗΣ: 005		

ΑΡΜΟΔΙΑ ΔΟΥ: 001	ΕΤΟΣ: 006 2 0 1 4
------------------	-------------------

007 ΗΜΕΡΟΛΟΓΙΑΚΗ ΠΕΡΙΟΔΟΣ	Αν η δήλωση είναι έκτακτη, οι κωδ. 007 και 008 δεν συμπληρώνονται.
από 0 1 0 5 1 4 έως 3 1 0 5 1 4	

ΦΟΡΟΛΟΓΙΚΗ ΠΕΡΙΟΔΟΣ (Διαγραμμίστε με x)	
ΜΗΝΑΣ: 008	1 2 3 4 5 6 7 8 9 10 11 12
ΤΡΙΜΗΝΟ: 1	1 2 3 4

ΕΙΔΟΣ ΔΗΛΩΣΗΣ	ΕΚΤΑΚΤΗ ΔΗΛΩΣΗ (Διαγραμμίστε με x)	ΜΟΝΟΝ αν διαγραμμίστηκε ο κωδ. 012-3 αναφέρατε: Είδος απαλλαγής/Ετος/Αρ. πρωτ. αρχικής αίτησης
010 ΤΡΟΠΟ-ΠΟΙΗΤΙΚΗ 011 ΜΕ ΕΠΙ-ΦΥΛΑΞΗ	012	
	1 2 3 4 5 6 7 8	ΜΗΝΑΣ ΕΝΔΟΚ ΣΥΝΑΛΛΑΓΩΝ: 009

**Α. ΠΙΝΑΚΑΣ ΜΕ ΤΑ ΣΤΟΙΧΕΙΑ ΤΟΥ ΥΠΟΚΕΙΜΕΝΟΥ ΣΤΟ ΦΟΡΟ Ή ΛΗΠΤΗ**

101	ΕΠΩΝΥΜΟ Ή ΕΠΩΝΥΜΙΑ: ΟΙΚΟΛΟΓΙΚΕΣ ΕΠΙΛΟΓΕΣ Α.Ε.	102	ΟΝΟΜΑ ΠΑΤΕΡΑ: Α.Φ.Μ.
-----	---	-----	----------------------

**Β. ΠΙΝΑΚΑΣ ΕΚΡΟΩΝ - ΕΙΣΡΟΩΝ** μετά την αφαίρεση (κατά συντελεστή) των επιστροφών - εκπτώσεων.

α	ΕΚΡΟΣΕΣ φορολογητέες (πυλώνες αγαθών, παροχή υπηρεσιών κλπ), ΕΝΔΟΚ ΑΠΟΚΤ. & ΠΡΑΞ. ΛΗΠΤΗ	ΕΤΟΣ ΦΠΑ %	ΦΟΡΟΣ ΕΚΡΟΩΝ που αναλογεί	β	ΕΙΣΡΟΣΕΣ φορολογητέες (αγορές, εξαγωγές κλπ), ΕΝΔΟΚΟΙΝΟΤ. ΑΠΟΚΤΗΣΕΙΣ & ΠΡΑΞΕΙΣ ΛΗΠΤΗ	ΕΤΟΣ ΦΠΑ %	ΦΟΡΟΣ ΕΙΣΡΟΩΝ που αναλογεί
301	I ΕΚΡΟΣΕΣ ΕΝΔΟΚ ΑΠΟΚΤΗΣΕΩΣ & ΠΡΑΞΕΩΣ ΛΗΠΤΗ σε ευρώ Αγγλίας από το νησί Αγίου	13	331	351	I ΕΚΡΟΣΕΣ ΕΝΔΟΚ ΑΠΟΚΤΗΣΕΩΣ & ΠΡΑΞΕΩΣ ΛΗΠΤΗ (στη Αίτση Ελλάδα και από το νησί Αγίου)	13	371
302		6,5	332	352		6,5	372
303		23	333	353		23	373
304	II ΕΚΡΟΣΕΣ ΕΝΔΟΚ ΑΠΟΚΤΗΣΕΩΣ & ΠΡΑΞΕΩΣ ΛΗΠΤΗ σε ευρώ Αγγλίας και από λοιπή Ελλάδα προς το νησί Ασία	9	334	354	II ΕΚΡΟΣΕΣ ΕΝΔΟΚ ΑΠΟΚΤΗΣΕΩΣ & ΠΡΑΞΕΩΣ ΛΗΠΤΗ σε ευρώ Αγγλίας	9	374
305		5	335	355		5	375
306		16	336	356		16	376
307	ΣΥΝΟΛΟ ΦΟΡΟΛΥΤΕΩΝ ΕΚΡΟΩΝ	ΣΥΝΟΛΟ ΦΟΡ	337	357	ΣΥΝΟΛΟ ΦΟΡΟΛΥΤΕΩΝ ΕΙΣΡΟΩΝ	42,28	377
308	Εκροές φορολογητέες προς Ελλάδα με έκτακτη απαίτηση			358		42,28	378
309	Εκροές παραρ. εξωνομ. & λοιπές εκροές απαλλ. σε Αίτση (σε Ευρώ)						
310	Εκροές απαλλ. & εξωνομ. έκτακτη						
311	ΣΥΝΟΛΟ ΕΚΡΟΩΝ						

γ	ΕΙΔΙΚΟΙ ΛΟΓΑΡΙΑΣΜΟΙ	δ	ΠΡΟΣΤΙΘΕΜΕΝΑ ΠΟΣΑ ΣΤΟ ΣΥΝΟΛΟ ΤΟΥ ΦΟΡΟΥ ΕΙΣΡΟΩΝ
	Συνολικές ενδοοικονομικές επιστροφές	346	Επιστροφή φόρου (κωδ. 346 x συν. 3%)
341	Ενδοοικονομικές παραδόσεις		400
342	Πρόβλεψη Λήπτη αγαθών & υπηρεσιών		401
343			402
			403
			404
			411
			412
			413
			ΥΠΟΛΟΙΠΟ ΦΟΡΟΥ ΕΙΣΡΟΩΝ
			420
			-2,93

**Γ. ΠΙΝΑΚΑΣ ΕΚΚΑΘΑΡΙΣΗΣ ΤΟΥ ΦΟΡΟΥ** για καταβολή, έκπτωση ή επιστροφή (κωδ. 337 - κωδ. 420)

ΕΚΠΤΩΣΗ Ή ΕΠΙΣΤΡΟΦΗ	ΧΡΕΩΣΤΙΚΟ ΥΠΟΛΟΙΠΟ	ΚΑΤΑΒΟΛΗ ΧΡΕΩΣΤΙΚΟΥ ΥΠΟΛΟΙΠΟΥ ΚΩΔ. 511
501 ΠΙΣΤΩΤΙΚΟ ΥΠΟΛΟΙΠΟ	511 2,93	521 ΠΡΩΤΗ ΔΟΣΗ
502 ΠΟΣΟ για έκπτωση	512	522 ΥΠΟΛΟΙΠΟ ΠΟΣΟ για καταβολή
503 ΠΟΣΟ για επιστροφή	513	

**ΑΙΤΙΑ ΕΠΙΣΤΡΟΦΗΣ** (Διαγραμμίστε με x)

504	ΑΠΑΛΛ. ΠΡΑΞΕΩΣ	ΠΑΠΑ	ΑΝΑΣΤ. ΚΑΤΑΒ.	ΔΙΑΦΟΡΑ ΣΥΝΤΕΛ.	ΑΛΛΗ ΑΙΤΙΑ
	1	2	3	4	5

Οι εμπρόθεσμες δηλώσεις που υποβάλλονται έως 31.5.2013 γίνονται αποδεκτές εφόσον με την υποβολή καταβάλλεται τουλάχιστον το 40% του χρεωστικού υπολοίπου. Οι εμπρόθεσμες δηλώσεις που υποβάλλονται από 1.6.2013 και οι εκπρόθεσμες που υποβάλλονται από 1.7.2013, γίνονται αποδεκτές με την καταβολή κατ'ελάχιστον δύο ευρώ (10 €)

Σε περίπτωση που η δήλωση παραλαμβάνεται χρομόγραφο, συμπληρώστε ολογράφως το σύνολο για καταβολή σε ευρώ.

**ΜΗΔΕΝ**

**ΣΗΜΦΙΣΤΕΙΣ:**

Ο ΔΗΛΩΝ	Ο ΛΟΓΙΣΤΗΣ	Ο ΠΑΡΑΛΑΒΩΝ	Ο ΤΑΜΙΑΣ
	ΕΠΩΝ. Α.Φ.Μ. Α.Μ.Α. Κ.ΑΔΕΙΑΣ ΔΙΕΥΘ. (Όνομα ή Επώνυμο, ΑΦΜ, Α.Μ. Αδείας, Κατηγορία αδειας, Δύναμη)	(σηραφίδα & υπογραφή)	(σηραφίδα, ημερομηνία και υπογραφή)

\* Συμπληρώνεται από τη ΔΟΥ

92



## 8.6 Εγγραφές από 1 Ιουνίου έως 30 Ιουνίου

Στις 5/6/2014 Παραλαβή Επιταγής από τον πελάτη ΚΩΣΤΑ ΑΛΕΞΑΝΔΡΟ αξίας 350,00 €.

ΤΟΠΟΣ	ΗΜΕΡΟΜΗΝΙΑ	ΣΕΙΡΑ Α	No 23			
ΗΡΑΚΛΕΙΟ	5/6/2014	ΟΙΚΟΛΟΓΙΚΕΣ ΕΠΙΛΟΓΕΣ ΑΝΩΝΥΜΗ ΕΤΑΙΡΙΑ ΠΑΡΑΓΩΓΗ ΚΑΙ ΕΞΟΙΚΟΝΟΜΗΣΗ ΕΝΕΡΓΕΙΑΣ - ΑΝΑΝΕΩΣΙΜΕΣ ΠΗΓΕΣ ΕΝΕΡΓΕΙΑΣ ΝΙΚΟΛΑΟΥ ΠΑΧΑΔΑΚΗ 17, 71 201 ΗΡΑΚΛΕΙΟ, ΤΗΛ: 2810212121 ΦΑΧ: 2810 212122 ΑΦΜ 999192939 ΔΥΟ: ΗΡΑΚΛΕΙΟΥ				
<b>ΑΠΟΔΕΙΞΗ ΠΑΡΑΛΑΒΗΣ ΑΞΙΟΓΡΑΦΩΝ</b>						
ΕΥΡΩ .....						
<b>Παραλήφθησαν από : ΚΩΣΤΑΣ ΑΛΕΞΑΝΔΡΟΣ</b>						
<b>ΕΠΑΓΓΕΛΜΑ: ΕΣΤΙΑΤΟΡΙΟ-ΨΗΣΤΑΡΙΑ</b>						
<b>ΔΙΕΥΘΥΝΣΗ: ΠΑΠΑΝΑΣΤΑΣΙΟΥ 22</b>						
Α/Α	ΑΡΙΘΜΟΣ ΑΞΙΟΓΡΑΦ ΟΥ	ΤΡΠΕΖΑ	ΕΚΔΟΤΗΣ	ΑΠΟΔΕΚΤΗΣ	ΛΗΞΗ ΑΞΙΟΓΡΑΦΟΥ	ΑΞΙΑ
1	10002111	ΕΘΝΙΚΗ	ΚΩΣΤΑΣ ΑΛΕΞΑΝΔΡΟΣ	ΟΙΚΟΛΟΓΙΚΕΣ ΕΠΙΛΟΓΕΣ Α.Ε.	22/6/2014	350,00
ΑΞΙΑ ΟΛΟΓΡΑΦΩΣ #ΤΡΙΑΚΟΣΙΑ ΠΕΝΗΝΤΑ ΕΥΡΩ#				<b>ΟΛΙΚΟ</b>	350,00	
<b>ΠΑΡΑΤΗΡΗΣΕΙΣ</b>				<b>ΠΑΡΑΔΟΣΗ</b>	<b>ΠΑΡΑΛΑΒΗ</b>	

Τιμολόγιο: Λογιστικό γραφείο κ. Βασιλάκη Εμμανουήλ

10002111	ΗΡΑΚΛΕΙΟ	5/6/2014	€ 350,00
<b>ΑΡΙΘΜΟΣ ΕΠΙΤΑΓΗΣ</b>	<b>ΤΟΠΟΣ</b>	<b>ΗΜΕΡΟΜΗΝΙΑ</b>	
 <b>ΕΘΝΙΚΗ ΤΡΑΠΕΖΑ ΤΗΣ ΕΛΛΑΔΟΣ</b>			
<b>ΠΛΗΡΩΣΤΕ ΜΕ ΤΗΝ ΕΠΤΑΓΗ ΜΟΥ ΑΥΤΗ ΣΕ ΔΙΑΤΑΓΗ ΟΙΚΟΛΟΓΙΚΕΣ ΕΠΙΛΟΓΕΣ Α.Ε.</b>			
<b>ΕΥΡΩ #ΤΡΙΑΚΟΣΙΑ ΠΕΝΗΝΤΑ ΕΥΡΩ#</b>			
<b>ΜΕ ΧΡΕΩΣΗ ΤΟΥ ΛΟΓΑΡΙΑΣΜΟΥ ΜΟΥ</b>			
<b>ΥΠΟΓΡΑΦΗ</b> ΚΩΣΤΑΣ ΑΛΕΞΑΝΔΡΟΣ ΕΣΤΙΑΤΟΡΙΟ-ΨΗΣΤΑΡΙΑ Α.Φ.Μ. 089765432 ΠΑΠΑΝΑΣΤΑΣΙΟΥ 22 – ΗΡΑΚΛΕΙΟ ΤΗΛΕΦΩΝΟ 2810-212987			

Τιμολόγιο: Λογιστικό γραφείο κ. Βασιλάκη Εμμανουήλ

### Εγγραφή:

Αρθρα λογιστικής

Ευρετήριο Νέα Καταχώριση Διαγραφή

ΑΠΑ 23 - 5/6/2014

Σειρά: 1003 ΣΥ- Τύπος: 1003 (ΣΥ) Συμφηφιστικές Εγγραφές Παραστατικό: ΑΠΑ 23  
 Ημερ/νία: 5/6/2014 Υποκ/μα: 1000 Εδρα

Γενικά στοιχεία Λοιπά στοιχεία

Ημερολόγιο: 1000 Γενικό Ημερολόγιο Αριθμός ημερολογίου: 0  
 Απολογία: ΠΑΡΑΛΑΒΗ ΕΠΙΤΑΓΗΣ Νο 23 ΑΠΟ ΚΩΣΤΑ ΑΛΕΞΑΝΔΡΟ Τύπος εγγραφής: Κανονική  
 Απολογία 2: Εκτυπωμένο:

Κωδικός	Περιγραφή	Χρέωση(EURO)	Πίστωση(EURO)	Αναμόρφωση	Απολογία
1 33.90.00.0000	Επιταγές εισπρακτέες μεταχρονολογημένες	350,00	0,00		ΠΑΡΑΛΑΒΗ ΕΠΙΤΑΓΗΣ Νο 23 ΑΠΟ Κ
2 30.00.00.0083	ΚΩΣΤΑΣ ΑΛΕΞΑΝΔΡΟΣ	0,00	350,00		ΠΑΡΑΛΑΒΗ ΕΠΙΤΑΓΗΣ Νο 23 ΑΠΟ Κ

Εγγραφή: Λογιστικό γραφείο κ. Βασιλάκη Εμμανουήλ-Πρόγραμμα SOFTONE 2014

Στις 12/6/2014 Κατάθεση μετρητών στον λογαριασμό της εταιρίας.

<b>ΤΡΑΠΕΖΑ EUROMONEY</b>				
Τραπεζα EUROMONEY Α.Ε.				
ΈΔΡΑ: Δήμος Αθηναίων, Αρ Γ.Ε.Μ.Η 224403000				
Τρίτση 23, 105,64 ΑΘΗΝΑ Τηλ. 210 2324 980				
ΑΝΤΙΓΡΑΦΟ ΓΡΑΜΜΑΤΙΟΥ ΕΙΣΠΡΑΞΗΣ ΓΙΑ ΤΟΝ ΠΕΛΑΤΗ				
ΚΑΤ/ΜΑ	ΗΜ/ΝΑΙ	ΩΡΑ	ΤΑΜΙΑΣ	ΚΩΔ.ΣΥΝ-ΤΡΧΝ ID
1124 ΛΕΙΟΥ	12/6/2014	10:30	B23	12-23456BBB 00023
<u>IBAN-Αρ.Λογ/μού-Account</u> GR234256892000676909856544587 2347-035796-123 ΟΙΚΟΛΟΓΙΚΕΣ ΕΠΙΛΟΓΕΣ Α.Φ.Μ999192939			Στοιχεία Συναλλασόμενου Ονοματεπώνυμο Πατρώνυμο Επωνυμία Επάγγελμα Δ/Διαμονής	
<u>Κωδ.Αναφοράς-Trnx Ret.</u>		<u>Αξία -Value</u>		
.		12-6-14		
<u>Συναλλασόμεμος Δικαιούχος ή Εκπρόσωπος Λογ.</u> Γιώτης Ανέστης Κωνσταντινίου Α.Φ.Μ. 043587903 Ταυτ./Διαβ. ΑΙ 895365			Ποσό Κατ./Amount EUR****550,00  Προμ./Commision EUR****  Ποσό Είσπ./Amount R EUR**** 550,00	

Τιμολόγιο: Λογιστικό γραφείο κ. Βασιλάκη Εμμανουήλ

### Εγγραφή:

12-23456BBB 00023 - 12/6/2014

Σειρά: 1006 TA- Τύπος: 1006 (TA) Ταμειακές Κινήσεις Παραστατικό: 12-23456BBB 00023  
 Ημερ/νία: 12/6/2014 Υποκ/μα: 1000 Έδρα

Γενικά στοιχεία Λοιπά στοιχεία

Ημερολόγιο: 1000 Γενικό Ημερολόγιο Αριθμός ημερολογίου: 0  
 Απολογία: ΚΑΤΑΘΕΣΗ ΧΡΗΜΑΤΩΝ ΣΤΗΝ EUROMONEY Τύπος εγγραφής: Κανονική  
 Απολογία 2: Εκτυπωμένο: Όχι

Κωδικός	Περιγραφή	Χρέωση(EURO)	Πίστωση(EURO)	Αναμόρφωση	Απολογία
1 38.00.00.0000	Κεντρικό ταμείο	0,00	550,00		ΚΑΤΑΘΕΣΗ ΧΡΗΜΑΤΩΝ ΣΤΗΝ EURC
2 38.03.00.0010	EUROMONEY BANK	550,00	0,00		ΚΑΤΑΘΕΣΗ ΧΡΗΜΑΤΩΝ ΣΤΗΝ EURC

Εγγραφή: Λογιστικό γραφείο κ. Βασιλάκη Εμμανουήλ-Πρόγραμμα SOFTONE 2014

Στις 20/6.2014 Αγορά εμπορευμάτων από ESOG αξίας 1.770,50 € επί πιστώσει.

<b>ESOG Energie Systems of Germany</b> , Holderlinstr. 20, Kohlberg					
Eco-options A.E.					
Pahiadaki 17			<b>Customer No:</b> 10432		
71201 Heraklion-Crete			<b>VAT No:</b> EL 080123350		
Greece			<b>Project No:</b> 154309		
			<b>Tax-No:</b> 75 098 15670		
			<b>Date:</b> 20/6/14		
<b>Invoice No. 20345678</b>					
Item	Qty.Unit		Description	Unit Price EUR	Value EUR
1	1	Stuk	Solar Lake 17000TL mit 10 jahre Gar. AC-Leistung 17 Kw	1.580,00	1.580,00
1	1	Stuk	Versand/cost of transport durch/with: nach/to: Eco-options Ibro Sophia (Manager Director) Pahadaki 17 71201 Heraklion-Crete	190,5	190,50
Total Value					1.770,50
Tax free (EU delivery)				1.770,50	
Total Value					1.770,50
Cancellation fee: 10% of total amount.					
ESOG retains title of retention in the goods until the purchase price has been fully paid.					
Subject to prior sale. Tax free intracommunity delivery.					
Terms of payment: Please use a SEPA Payment. Payment in advance. Buyer bears costs of any bank transfer. Payment via bank transfer within 3 days after receipt of invoice.					
The warrantie terms of the manufacturer are valid.					

Τιμολόγιο: Λογιστικό γραφείο κ. Βασιλάκη Εμμανουήλ

**ESOG Energie Systems of Germany**, Holderlinstr. 20, Kohlberg  
 Eco-options A.E.  
 Pahiadaki 17  
 71201 Heraklion-Crete  
 Greece

**Customer No:** 10432  
**VAT No:** EL 080123350  
**Project No:** 154309  
**Tax-No:** 75 098 15670  
**Date:** 20/6/14

**Delivery Number No. 20347689**

Item	Qty.	Unit	Description
1	1	Stuk	Solar Lake 17000TL mit 10 jahre Gar. AC-Leistung 17 Kw Zolltarifnummer 85044088
1	1	Stuk	Versand/cost of transport durch/with: nach/to: Eco-options Ibro Sophia (Manager Director) Pahadaki 17 71201 Heraklion-Crete

Total weight: 50,000kg  
 Delivery Date: June 2014

Τιμολόγιο: Λογιστικό γραφείο κ. Βασιλάκη Εμμανουήλ

**1 Εγγραφή:**

Αρθρα λογιστικής

Ευρετήριο Νέα Καταχώριση Διαγραφή

TA 10432 - 20/6/2014

Σειρά: 1003 ΣΥ- Τύπος: 1003 (ΣΥ) Συμψηφιστικές Εγγραφές Παραστατικό: TA 10432  
 Ημερ/νία: 20/6/2014 Υποκ/μα: 1000 Έδρα

Γενικά στοιχεία Λοιπά στοιχεία

Ημερολόγιο: 1000 Γενικό Ημερολόγιο Αριθμός ημερολογίου: 0  
 Απολογία: ΑΝΟΙΓΜΑ ΠΑΡΑΓΓΕΛΙΑΣ Τύπος εγγραφής: Κανονική  
 Απολογία 2: Εκτυπωμένο: Όχι

Κωδικός	Περιγραφή	Χρέωση(EURO)	Πίστωση(EURO)	Αναμόρφωση	Απολογία
1 32.01.00.0000	Ειδικά έξοδα Ε.Ε άνευ Φ.Π.Α.	1770,50	0,00		ΑΝΟΙΓΜΑ ΠΑΡΑΓΓΕΛΙΑΣ
2 50.01.02.0000	Προμηθευτές εμπορευμάτων εξωτερικού ΕΕ	0,00	1.770,50		ΑΝΟΙΓΜΑ ΠΑΡΑΓΓΕΛΙΑΣ

Εγγραφή: Λογιστικό γραφείο κ. Βασιλάκη Εμμανουήλ-Πρόγραμμα SOFTONE 2014

## 2 Εγγραφή:

Αρθρα λογιστικής

Ευρετήριο

Νέα

Καταχώριση

Διαγραφή

TA 10432 - 20/6/2014

Σειρά: 1003 ΣΥ- Τύπος: 1003 (ΣΥ) Συμφηφιστικές Εγγραφές Παραστατικό: TA 10432

Ημερ/νία: 20/6/2014 Υποκ/μα: 1000 Εδρα

Γενικά στοιχεία

Λοιπά στοιχεία

Ημερολόγιο: 1000 Γενικό Ημερολόγιο Αριθμός ημερολογίου: 0

Απολογία: ΑΓΟΡΑ ΑΠΟ EXLS Τύπος εγγραφής: Κανονική

Απολογία 2: Εκτυπωμένο:

Κωδικός	Περιγραφή	Χρέωση(EURO)	Πίσωση(EURO)	Αναμόρφωση	Απολογία
04.90.02.0023	Φορολογητέα Αξία Ενδοκοινοτικών αποκτήσεων Φ.Π.Α 23%	1770,50	0,00		ΑΓΟΡΑ ΑΠΟ EXLS
54.00.20.0023	Φ.Π.Α. ΕΙΣΑΓ. ΕΜΠΟΡΕΥΜΑΤΩΝ ΑΠΟ Ε.Ε. Φ.Π.Α 23%	407,22	0,00		ΑΓΟΡΑ ΑΠΟ EXLS
08.90.02.0023	Φορολογητέα Αξία Ενδοκοινοτικών Αποκτήσεων Φ.Π.Α 23%	0,00	1.770,50		ΑΓΟΡΑ ΑΠΟ EXLS
54.00.80.0023	Φ.Π.Α. σφειλ.ενδ.αποκτ.εμπορευμάτων Φ.Π.Α 23%	0,00	407,22		ΑΓΟΡΑ ΑΠΟ EXLS

Εγγραφή: Λογιστικό γραφείο κ. Βασιλάκη Εμμανουήλ-Πρόγραμμα SOFTONE 2014

## 3 Εγγραφή:

Αρθρα λογιστικής

Ευρετήριο

Νέα

Καταχώριση

Διαγραφή

TA 10432 - 20/6/2014

Σειρά: 1003 ΣΥ- Τύπος: 1003 (ΣΥ) Συμφηφιστικές Εγγραφές Παραστατικό: TA 10432

Ημερ/νία: 20/6/2014 Υποκ/μα: 1000 Εδρα

Γενικά στοιχεία

Λοιπά στοιχεία

Ημερολόγιο: 1000 Γενικό Ημερολόγιο Αριθμός ημερολογίου: 0

Απολογία: Κλείσιμο Παραγγελίας-Μεταφορά στον 20 Τύπος εγγραφής: Κανονική

Απολογία 2: Εκτυπωμένο:

Κωδικός	Περιγραφή	Χρέωση(EURO)	Πίσωση(EURO)	Αναμόρφωση	Απολογία
20.02.00.0023	Πραγματική αξία ενδοκοινοτικών με Φ.Π.Α. 23%	1770,50	0,00		Κλείσιμο Παραγγελίας-Μεταφορά σ
32.01.00.0023	ΠΑΡΑΓΓΕΛΙΕΣ ΕΣΩΤΕΡΙΚΟΥ ΜΕ Φ.Π.Α 23%	0,00	1.770,50		Κλείσιμο Παραγγελίας-Μεταφορά σ

Εγγραφή: Λογιστικό γραφείο κ. Βασιλάκη Εμμανουήλ-Πρόγραμμα SOFTONE 2014

Στις 26/6/2014 Παρέλαβε τα εξτρέ της Global bank από το οποίο διαπιστεύετε ο καταλογισμός τόκων δανείου.

<b>GLOBAL BANK</b>			
		ΟΙΚΟΛΟΓΙΚΕΣ ΕΠΙΛΟΓΕΣ Α.Ε. ΝΙΚΟΛΑΟΥ ΠΑΧΑΔΑΚΗ 17 71201 ΗΡΑΚΛΕΙΟ ΚΡΗΤΗΣ	
<b>Αντίγραφο Κινήσεως Λογαριασμού</b>			
<b>Κατάστημα:</b> ΗΡΑΚΛΕΙΟΥ (661)		<b>Χορηγήσεων</b>	
<b>Αριθ. Λογ/σμού:</b> 897-00-1243-9876001		<b>Νόμισμα:</b> EUR	
<b>IBAN:</b> GR23 4256 8920 0067 6909 8565 445		<b>BIC:</b> CRBAGRAAXXX	
<b>Κινήσεις από :</b> 01-5-15 έως 31-05-14		<b>Ημερομηνία Εκδόσεως:</b> 26-6-14	
Ημερομηνία	Περιγραφή Συναλλαγής	Χρέωση/Πίστωση	Ημερομηνία Αξίας
Προηγούμενο Υπόλοιπο: -213.855,77			
15/6/2014	ΚΑΤΑΒΟΛΗ	3.377,53	15/5/2014
19/6/2014	ΤΟΚΟΙ ΕΝ.ΚΕΦΑΛΑΙΟΥ	-1.125,53	29/5/2014
Νέο Υπόλοιπο: -211.603,77			
<b>Ανάλυση Οφειλών:</b> Λογιστικοποιημένο Ποσό 211.603,77 Μη Λογιστ. Ποσό 0,00 Συν.Ποσό 211.603,77 Κατά την ως άνω περίοδο λογιστικοποιήθηκε ποσό 0,00 μη λογιστικοποιημένων τόκων			

Τιμολόγιο: Λογιστικό γραφείο κ. Βασιλάκη Εμμανουήλ

### Εγγραφή:

Αρθρα λογιστικής

Ευρετήριο | Νέα | Καταχώριση | Διαγραφή

GLOBAL BANK - 26/6/2014

Σειρά: 1003 ΣΥ- Τύπος: 1003 (ΣΥ) Συμψηφιστικές Εγγραφές Παραστατικό: GLOBAL BANK

Ημερ/νια: 26/6/2014 Υποκ/μα: 1000 Έδρα

Γενικά στοιχεία | Λοιπά στοιχεία

Ημερολόγιο: 1000 Γενικό Ημερολόγιο Αριθμός ημερολογίου: 0

Απολογία: ΤΟΚΟΙ ΕΝ. ΚΕΦΑΛΑΙΟΥ Τύπος εγγραφής: Κανονική

Απολογία 2: Εκτυπωμένο:

Κωδικός	Περιγραφή	Χρέωση(EURO)	Πίστωση(EURO)	Αναμόρφωση	Απολογία
1 52.00.00.0001	GLOBAL BANK	0,00	1.125,53		ΤΟΚΟΙ ΕΝ. ΚΕΦΑΛΑΙΟΥ
2 65.05.00.0000	Τόκοι και έξοδα λοιπών βραχυπρόθεσμων τραπεζικών υποχρεώσεων	1.125,53	0,00		ΤΟΚΟΙ ΕΝ. ΚΕΦΑΛΑΙΟΥ

Εγγραφή: Λογιστικό γραφείο κ. Βασιλάκη Εμμανουήλ-Πρόγραμμα SOFTONE 2014

Στις 28/6/2014 Επιστροφή εμπορευμάτων στον προμηθευτή ΠΑΝΤΕΛΑΚΗ ΣΤΥΛΙΑΝΟ αξίας 135,30€.

LIGHT BULB								
		ΒΙΟΤΕΧΝΙΑ ΦΩΤΙΣΤΙΚΩΝ ΣΩΜΑΤΩΝ ΠΑΝΤΕΛΑΚΗΣ Ι. ΣΤΥΛΙΑΝΟΣ ΘΕΣΣΑΛΟΝΙΚΗΣ 23 ΗΡΑΚΛΕΙΟ ΤΗΛ.2810435678-2810435679 Α.Φ.Μ.124567890-Δ.Ο.Υ ΗΡΑΚΛΕΙΟΥ						
		ΕΙΔΟΣ ΠΑΡΑΣΤΑΤΙΚΟΥ	ΑΡΙΘΜΟΣ	ΗΜΕΡΟΜΗΝΙΑ	ΩΡΑ ΕΝΑΡΞΗΣ			
ΠΙΣΤΩΤΙΚΟ ΤΙΜΟΛΟΓΙΟ -ΔΕΛΤΙΟ ΕΠΙΣΤΡΟΦΗΣ		ΠΤ 26	28/6/2014	10:20				
<b>ΣΤΟΙΧΕΙΑ ΣΥΝΑΛΛΑΣΣΟΜΕΝΟΥ:</b> <b>ΕΠΩΝΥΜΙΑ:</b> ΟΙΚΟΛΟΓΙΚΕΣ ΕΠΙΛΟΓΕΣ Α.Ε. <b>ΕΠΑΓΓΕΛΜΑ:</b> ΠΑΡΑΓΩΓΗ & ΕΞΟΙΚΟΝΟΜΗΣΗ ΕΝΕΡΓΕΙΑΣ <b>ΔΙΕΥΘΥΝΣΗ:</b> ΝΙΚΟΛΑΟΥ ΠΑΧΑΔΑΚΗ 17 <b>ΠΟΛΗ:</b> ΗΡΑΚΛΕΙΟ Τ.Κ. 71201 <b>ΤΗΛΕΦΩΝΟ:</b> 2810212121 <b>Α.Φ.Μ:</b> 999192939 <b>Δ.Ο.Υ:</b> ΗΡΑΚΛΕΙΟΥ						<b>ΠΑΡΑΛΗΠΤΗΣ:</b> ΟΙΚΟΛΟΓΙΚΕΣ ΕΠΙΛΟΓΕΣ Α.Ε. <b>ΔΙΕΥΘΥΝΣΗ:</b> ΝΙΚΟΛΑΟΥ ΠΑΧΑΔΑΚΗ 17 Τ.Κ.71201 <b>ΠΟΛΗ:</b> ΗΡΑΚΛΕΙΟ <b>Α.Φ.Μ:</b> 999192939 <b>ΤΗΛ:</b> 2810212121 <b>ΔΟΥ:</b> ΗΡΑΚΛΕΙΟ		
ΚΩΔΙΚΟΣ	ΠΕΡΙΓΡΑΦΗ	ΜΜ	ΠΟΣΟΤΗΤΑ	ΤΙΜΗ	ΕΚΠΤΩΣΗ	ΚΑΘΑΡΗ ΑΞΙΑ	ΑΞΙΑ ΦΠΑ	% ΦΠΑ
239870	M52 Χ:αλουκ	m	1,00	20,00	0,00	20,00	23	4,60
008908	Π17 Χ:αλουκ	m.	5,00	18,00	0,00	90,00	23	20,70
<b>ΠΡΟΗΓ.ΥΠΟΛΟΙΠΟ :</b>		0		ΚΑΘΑΡΗ ΑΞΙΑ		% ΦΠΑ		ΤΕΛΙΚΗ ΑΞΙΑ
<b>ΝΕΟ ΥΠΟΛΟΙΠΟ :</b>		160,6						
<b>ΣΥΝΟΛΙΚΗ ΠΟΣΟΤΗΤΑ:</b>			110,00		25,3		135,3	
<b>Ο ΠΑΡΑΔΟΥΣ</b>					<b>Ο ΠΑΡΑΛΑΒΩΝ</b>			

Τιμολόγιο: Λογιστικό γραφείο κ. Βασιλάκη Εμμανουήλ

### Εγγραφή:

Αρθρα λογιστικής

Ευρετήριο

ΠΤ 26 - 28/6/2014

Σειρά: 1002 ΑΠ- Τύπος: 1002 (ΑΠ) Αγορές Επι Πιστώσει Παραστατικό: ΠΤ 26

Ημερ/νία: 28/6/2014 Υποκ/μα: 1000 Έδρα

Γενικά στοιχεία

Λοιπά στοιχεία

Ημερολόγιο: 1000 Γενικό Ημερολόγιο Αριθμός ημερολογίου: 0

Αιτιολογία: ΕΠΙΣΤΡΟΦΗ ΕΜΠΟΡΕΥΜΑΤΩΝ ΣΤΟΝ ΠΑΤΕΛΑΚΗ ΣΤΥΛΙΑΝΟ Τύπος εγγραφής: Κανονική

Αιτιολογία 2: Εκτυπωμένο:

Κωδικός	Περιγραφή	Χρέωση(EURO)	Πίστωση(EURO)	Αναμόρφωση	Αιτιολογία
1 50.00.00.0029	ΠΑΝΤΕΛΑΚΗΣ ΣΤΥΛΙΑΝΟΣ	135,30	0,00		ΕΠΙΣΤΡΟΦΗ ΕΜΠΟΡΕΥΜΑΤΩΝ ΣΤΟΝ
2 20.95.00.0023	Επιστροφές εμπορευμάτων εσωτερικού με Φ.Π.Α. 23%	0,00	110,00		ΕΠΙΣΤΡΟΦΗ ΕΜΠΟΡΕΥΜΑΤΩΝ ΣΤΟΝ
3 54.00.20.0023	Φ.Π.Α. ΕΙΣΔΑΓ ΕΜΠΟΡΕΥΜΑΤΩΝ ΑΠΟ ΤΡΙΤΕΣ ΧΩΡΕΣ Φ.Π.Α. 23%	0,00	25,30		ΕΠΙΣΤΡΟΦΗ ΕΜΠΟΡΕΥΜΑΤΩΝ ΣΤΟΝ

Εγγραφή: Λογιστικό γραφείο κ. Βασιλάκη Εμμανουήλ-Πρόγραμμα SOFTONE 2014



## 8.6.2 ΠΕΡΙΟΔΙΚΗ ΔΗΛΩΣΗ Φ.Π.Α ΙΟΥΝΙΟΥ 2014

### ΠΕΡΙΟΔΙΚΗ ΔΗΛΩΣΗ Φ.Π.Α.

Για υποκείμενους με Β ή Γ κατηγορία βιβλίου ΚΒΣ  
 Έκτακτη δήλωση των υποκειμένων αυτών, των μη υποκειμένων ή απαλυνμένων.  
 Επέχει θέση και ΑΠΟΔΕΙΚΤΙΚΟΥ ΕΙΣΠΡΑΞΗΣ, αν δεν εκδίδεται μηχανογραφικά.  
 Υποβάλλεται σε δύο (2) αντίτυπα.

ΑΡΙΘΜΟΣ ΔΗΛΩΣΗΣ	003	ΑΡΙΘΜΟΣ		ΕΤΟΣ	
ΗΜΕΡΟΜΗΝΙΑ ΥΠΟΒΟΛΗΣ ΔΗΛΩΣΗΣ	004	ΗΜΕΡΟΜΗΝΙΑ ΕΙΣΠΡΑΞΗΣ Ή ΠΑΡΑΛΑΒΗΣ	005		

ΑΡΜΟΔΙΑ ΔΟΥ	001							ΕΤΟΣ	006	2	0	1	4
-------------	-----	--	--	--	--	--	--	------	-----	---	---	---	---

Από	0	1	0	6	1	4	έως	3	0	0	6	1	4
-----	---	---	---	---	---	---	-----	---	---	---	---	---	---

Αν η δήλωση είναι έκτακτη, οι κωδ. 007 και 008 δεν συμπληρώνονται.

ΦΟΡΟΛΟΓΙΚΗ ΠΕΡΙΟΔΟΣ (Διαγραμμίστε με x)													
ΜΗΝΑΣ	008	1	2	3	4	5	6	7	8	9	10	11	12
ΤΡΙΜΗΝΟ	009	1	2	3	4	5	6	7	8	9	10	11	12

ΕΙΔΟΣ ΔΗΛΩΣΗΣ	010	011											
---------------	-----	-----	--	--	--	--	--	--	--	--	--	--	--

ΕΚΤΑΚΤΗ ΔΗΛΩΣΗ (Διαγραμμίστε με x)													
012	1	2	3	4	5	6	7	8					

ΜΟΝΟΝ αν διαγραμμίστηκε ο κωδ. 012 - 4, συμπληρώστε τους κωδ. 006 και 009.

Αν διαγραμμίστηκε ο κωδ. 012-3 αναφέρατε: Είδος απαλλαγής/Έτος/Αρ. πρωτ. αρχικής αίτησης

013

#### Α. ΠΙΝΑΚΑΣ ΜΕ ΤΑ ΣΤΟΙΧΕΙΑ ΤΟΥ ΥΠΟΚΕΙΜΕΝΟΥ ΣΤΟ ΦΟΡΟ Ή ΛΗΠΤΗ

101	ΕΠΩΝΥΜΟ Ή ΕΠΩΝΥΜΙΑ	ΟΙΚΟΛΟΓΙΚΕΣ ΕΠΙΛΟΓΕΣ Α.Ε.							
102	ΟΝΟΜΑ	103 ΟΝΟΜΑ ΠΑΤΕΡΑ	104	Α.Φ.Μ.					

#### Β. ΠΙΝΑΚΑΣ ΕΚΡΟΩΝ - ΕΙΣΡΟΩΝ μετά την αφαίρεση (κατά συντελεστή) των επιστροφών - εκπτώσεων.

α	ΕΚΡΩΣ φορολογητέες (πυλώρες αγαθών, παροχή υπηρεσιών κλπ), ΕΙΔΩΚ, ΑΠΟΚΤ. & ΠΡΑΞΕΙΣ ΛΗΠΤΗ	Συν. Φορ. %	ΦΟΡΟΣ ΕΚΡΩΩΝ που αναλογεί	β	ΕΙΣΡΩΣ φορολογητέες (αγορές, εισοδήματ κλπ), ΕΝΔΟΚΟΙΝΟΤ. ΑΠΟΚΤΗΣΕΙΣ & ΠΡΑΞΕΙΣ ΛΗΠΤΗ	Συν. Φορ. %	ΦΟΡΟΣ ΕΙΣΡΟΩΝ που αναλογεί	γ	ΣΥΝΟΛΟ
301	I ΕΚΡΩΣ ΕΝΔΟΚ. ΑΠΟΚΤΗΣΕΙΣ & ΠΡΑΞΕΙΣ ΛΗΠΤΗ (στη νησί Ελλάδα εκτός από τα νησιά Αιγαίου)	13	331	351	I ΕΙΣΡΩΣ ΕΝΔΟΚ. ΑΠΟΚΤΗΣΕΙΣ & ΠΡΑΞΕΙΣ ΛΗΠΤΗ (στη νησί Ελλάδα εκτός από τα νησιά Αιγαίου)	13	371		
302		6,5	332	352		6,5	372		
303		1770,52	23	333	407,22	23	373		381,92
304	II ΕΚΡΩΣ ΕΝΔΟΚ. ΑΠΟΚΤΗΣΕΙΣ & ΠΡΑΞΕΙΣ ΛΗΠΤΗ (στη νησί Αιγαίου και από λοιπή Ελλάδα προς τα νησιά αυτά)	9	334	354	II ΕΙΣΡΩΣ ΕΝΔΟΚ. ΑΠΟΚΤΗΣΕΙΣ & ΠΡΑΞΕΙΣ ΛΗΠΤΗ (στη νησί Αιγαίου)	9	374		
305		5	335	355		5	375		
306		16	336	356		16	376		
307	ΣΥΝΟΛΟ ΦΟΡΩΝ ΤΩΝ ΕΚΡΩΩΝ	1770,52	ΣΥΝ. ΦΟΡ. 337	407,22	ΣΥΝΟΛΟ ΕΙΣΡΩΩΝ ΤΩΝ ΕΙΣΡΟΩΝ	377			
308	Εκροές φορολογητέες με δεσφαιρω έκπτωσης			358	ΣΥΝΟΛΟ ΦΟΡΩΝ ΤΩΝ ΕΙΣΡΟΩΝ	378			381,92
309	Εκροές παραρ. ε' ανωνύμ. & λοιπών φορ. απλώς με δεσφαιρω έκπτωσης			359	ΠΡΟΣΤΙΘΕΜΕΝΑ ΠΟΣΑ ΣΤΟ ΣΥΝΟΛΟ ΤΟΥ ΦΟΡΟΥ ΕΙΣΡΟΩΝ				
310	Εκροές απλώς & εφ' αφορμής έκπτωσης			346	Επιταγή φόρου (κωδ. 346 x συν. 3%)				
311	ΣΥΝΟΛΟ ΕΚΡΩΩΝ	1770,52		400	Πιστωτικό υπόλοιπο προηγ. φορολ. περιόδου				
341	Συνολικές ενδοκοινοτικές αποκαταστάσεις	1770,50	344	401	ΦΠΑ έκτακτης δημόσιας υπηρεσίας προστίθ. ποσού				
342	Συνολικές ενδοκοινοτικές παραδοχές		345	402	Χρεωτικό αρχικής δηλώσεως				
343	Πράξεις λήπτη αγαθών & υπηρεσιών			403	ΑΔΑΙΡΟΥΜΕΝΑ ΠΟΣΑ ΑΠΟ ΤΟ ΣΥΝΟΛΟ ΤΟΥ ΦΟΡΟΥ ΕΙΣΡΟΩΝ				
				411	ΦΠΑ εισροών που πρέπει να μειωθεί βάσει Προβ. 1				
				412	Χρεωτικό μέχρι 3 € τριμην. από προηγούμενη & λοιπά αφαιρούμενα				
				420	ΥΠΟΛΟΙΠΟ ΦΟΡΟΥ ΕΙΣΡΟΩΝ				381,92

#### Γ. ΠΙΝΑΚΑΣ ΕΚΚΑΘΑΡΙΣΗΣ ΤΟΥ ΦΟΡΟΥ για καταβολή, έκπτωση ή επιστροφή (κωδ. 337 - κωδ. 420)

ΕΚΠΤΩΣΗ Η ΕΠΙΣΤΡΟΦΗ				511	25,30	ΚΑΤΑΒΟΛΗ ΧΡΕΩΣΤΙΚΟΥ ΥΠΟΛΟΙΠΟΥ ΚΩΔ. 511				
ΠΙΣΤΩΤΙΚΟ ΥΠΟΛΟΙΠΟ	501			ΠΡΟΣΔΑΥΣΗ % εκτροβ. υποβολής	512					
ΠΟΣΟ για έκπτωση	502			ΠΡΟΣΔΑΥΣΗ (λόγω δόσεων)	514			ΠΡΩΤΗ ΔΟΣΗ	521	
ΠΟΣΟ για επιστροφή	503			ΣΥΝΟΛΟ (511+512+514)	513			ΥΠΟΛΟΙΠΟ ΠΟΣΟ για καταβολή	522	

ΑΠΑ ΕΠΙΣΤΡΟΦΗΣ (Διαγραμμίστε με x)

504	1	2	3	4	5
-----	---	---	---	---	---

Οι εμπρόθεσμες δηλώσεις που υποβάλλονται έως 31.5.2013 γίνονται αποδεκτές εφόσον με την υποβολή καταβάλλεται τουλάχιστον το 40% του χρεωστικού υπολοίπου. Οι εμπρόθεσμες δηλώσεις που υποβάλλονται από 1.6.2013 και οι εκπρόθεσμες που υποβάλλονται από 1.7.2013, γίνονται αποδεκτές με την καταβολή κατ' ελάχιστον δέκα ευρώ (10 €)

Σε περίπτωση που η δήλωση παραλαμβάνεται χειρόγραφα, συμπληρώστε ολογράφως το σύνολο για καταβολή σε ευρώ.

ΜΗΔΕΝ

ΣΗΜΕΙΩΣΕΙΣ:

Ο ΔΗΛΩΩΝ	ΕΠΩΝ. Α.Φ.Μ. <input type="checkbox"/> <input type="checkbox"/> <input type="checkbox"/> Κ.ΑΔΕΙΑΣ ΔΙΕΥΘ. (Όνομο ή Επωνυμία, ΑΦΜ, Α.Μ. Τόπος, Κατηγορία οδού, Δύναμη)	Ο ΛΟΓΙΣΤΗΣ	Ο ΠΑΡΑΛΑΒΩΝ	Ο ΤΑΜΙΑΣ
----------	---	------------	-------------	----------

\* Συμπληρώνεται από τη ΔΟΥ  
 - Αν αποδείχσει ποσό που καταχωρείται είναι αρνητικός αριθμός, σημειώστε το πρόσημο πλην (-) πριν απ' αυτό.  
 - Τα ποσά σε ΕΥΡΩ αναγράφονται υποχρεωτικά με τη χρήση δύο (2) δεκαδικών ψηφίων μετά την υποδιαστολή, π.χ. 45,00 ή 45,63.

ΕΚΔΟΣΗ 2011. (2) 050 - Φ.Π.Α.  
 Υ.Ε.Α.Δ. ΥΠΟΥΡΓΕΙΟΥ ΟΙΚΟΝΟΜΙΚΩΝ

## 8.7 Εγγραφές από 1 Ιουλίου έως 31 Ιουλίου

Στις 5/7/2014 Αγορά γραφικής ύλης από ΚΤΙΣΤΑΚΗ ΚΩΝΣΤΑΝΤΙΝΟ αξίας 40,59€ επί πιστώσει.

 ΚΤΙΣΤΑΚΗΣ ΚΩΝΣΤΑΝΤΙΝΟΣ ΒΙΒΛΙΟΧΑΡΤΟΠΩΛΕΙΟ <<ΡΗΜΑ>> ΕΒΑΝΣ 3 ΗΡΑΚΛΕΙΟ Τ.Κ. 71201 Τηλ: 2810 236578-Fax: 2810 236579 Α.Φ.Μ 025467981 – Δ.Ο.Υ ΗΡΑΚΛΕΙΟΥ								
<b>ΕΙΔΟΣ ΠΑΡΑΣΤΑΤΙΚΟΥ</b>			<b>ΑΡΙΘΜΟΣ</b>		<b>ΗΜΕΡΟΜΗΝΙΑ</b>		<b>ΩΡΑ ΕΝΑΡΞΗΣ</b>	
ΤΙΜΟΛΟΓΙΟ ΠΩΛΗΣΗΣ-ΔΕΛΤΙΟ ΑΠΟΣΤΟΛΗΣ			ΤΔΑ 123		5/7/2014		10:25	
<b>ΣΤΟΙΧΕΙΑ ΣΥΝΑΛΛΑΣΣΟΜΕΝΟΥ:</b>					<b>ΠΑΡΑΛΗΠΤΗΣ:</b> ΟΙΚΟΛΟΓΙΚΕΣ ΕΠΙΛΟΓΕΣ Α.Ε.			
<b>ΕΠΩΝΥΜΙΑ:</b> ΟΙΚΟΛΟΓΙΚΕΣ ΕΠΙΛΟΓΕΣ Α.Ε. <b>ΕΠΑΓΓΕΛΜΑ:</b> ΠΑΡΑΓΩΓΗ & ΕΞΟΙΚΟΝΟΜΗΣΗ ΕΝΕΡΓΕΙΑΣ <b>ΔΙΕΥΘΥΝΣΗ:</b> ΝΙΚΟΛΑΟΥ ΠΑΧΑΔΑΚΗ 17 <b>ΠΟΛΗ:</b> ΗΡΑΚΛΕΙΟ Τ.Κ. 71201 <b>ΤΗΛΕΦΩΝΟ:</b> 2810212121 <b>Α.Φ.Μ:</b> 999192939 <b>Δ.Ο.Υ:</b> ΗΡΑΚΛΕΙΟΥ					<b>ΔΙΕΥΘΥΝΣΗ:</b> ΝΙΚΟΛΑΟΥ ΠΑΧΑΔΑΚΗ 17 Τ.Κ.71201 <b>ΠΟΛΗ:</b> ΗΡΑΚΛΕΙΟ <b>Α.Φ.Μ:</b> 999192939 <b>ΤΗΛ:</b> 2810212121 <b>ΔΟΥ:</b> ΗΡΑΚΛΕΙΟ <b>ΣΚΟΠΟΣ ΔΙΑΚΙΝΗΣΗΣ:</b> ΠΩΛΗΣΗ			
ΚΩΔΙΚΟΣ	ΠΕΡΙΓΡΑΦΗ	ΜΜ	ΠΟΣΟΤΗΤΑ	ΤΙΜΗ	ΕΚΠΤΩΣΗ	ΚΑΘΑΡΗ ΑΞΙΑ	ΑΞΙΑ ΦΠΑ	% ΦΠΑ
1345	ΜΠΛΟΚ ΣΗΜΕΙΩΣΕΩΝ	ΤΕΜ.	5,00	3,00	0,00	15,00	23	3,45
1267	ΣΤΥΛΟΣ FABER CASTLE	ΤΕΜ.	10,00	1,00	0,00	10,00	23	2,3
56	ΣΥΝΔΕΤΗΡΕΣ Α23	ΤΕΜ.	8,00	1,00	0,00	8,00	23	1,84
<b>ΠΡΟΗΓ.ΥΠΟΛΟΙΠΟ :</b>			0		<b>ΚΑΘΑΡΗ ΑΞΙΑ</b>		<b>% ΦΠΑ</b>	
<b>ΝΕΟ ΥΠΟΛΟΙΠΟ :</b>			40,59				<b>ΤΕΛΙΚΗ ΑΞΙΑ</b>	
<b>ΣΥΝΟΛΙΚΗ ΠΟΣΟΤΗΤΑ:</b>			23	33,00	7,59	40,59		
<b>Ο ΠΑΡΑΔΟΥΣ</b>					<b>Ο ΠΑΡΑΛΑΒΩΝ</b>			

Τιμολόγιο: Λογιστικό γραφείο κ. Βασιλάκη Εμμανουήλ

### **Εγγραφή:**

Αρθρα λογιστικής

Ευρετήριο Νέα Καταχώριση Διαγραφή

ΤΔΑ 123 - 5/7/2014

Σειρά: 1002 ΑΠ- Τύπος: 1002 (ΑΠ) Αγορές Επι Πιστώσει Παραστατικό: ΤΔΑ 123

Ημερ/νία: 5/7/2014 Υποκ/μα: 1000 Έδρα

Γενικά στοιχεία Λοιπά στοιχεία

Ημερολόγιο: 1000 Γενικό Ημερολόγιο Αριθμός ημερολογίου: 0

Απολογία: ΑΓΟΡΑ ΓΡΑΦΙΚΗΣ ΥΛΗΣ ΑΠΟ ΚΤΙΣΤΑΚΗ ΚΩΝΣΤΑΝΤΙΝΟ Τύπος εγγραφής: Κανονική

Απολογία 2: Εκτυπωμένο:

Κωδικός	Περιγραφή	Χρέωση(EURO)	Πίστωση(EURO)	Αναμόρφωση	Απολογία
1 50.00.00.0318	ΚΤΙΣΤΑΚΗΣ ΚΩΝΣΤΑΝΤΙΝΟΣ	0,00	40,59		ΑΓΟΡΑ ΓΡΑΦΙΚΗΣ ΥΛΗΣ ΑΠΟ ΚΤΙΣΤ
2 64.07.03.0023	Γραφική ύλη και λοιπά υλικά γραφείων με Φ.Π.Α. 23%	33,00	0,00		ΑΓΟΡΑ ΓΡΑΦΙΚΗΣ ΥΛΗΣ ΑΠΟ ΚΤΙΣΤ
3 54.00.29.0023	Φ.Π.Α. εισρ-δαπ εισωπερ.με Φ.Π.Α. 23%	7,59	0,00		ΑΓΟΡΑ ΓΡΑΦΙΚΗΣ ΥΛΗΣ ΑΠΟ ΚΤΙΣΤ

Εγγραφή: Λογιστικό γραφείο κ. Βασιλάκη Εμμανουήλ-Πρόγραμμα SOFTONE 2014

Στις 12/7/2014 Δωρεά στο κοινωφελές ίδρυμα ΠΡΑΞΗ ΑΓΑΠΗΣ.

ΠΡΑΞΗ ΑΓΑΠΗΣ ΑΓ.ΙΩΑΝΗ 17, ΗΡΑΚΛΕΙΟ Τ.Κ. 71305 Τηλ: 2810 235467 – Fax 2810 235468		<b>ΑΠΟΔΕΙΞΗ ΕΙΣΠΡΑΞΗΣ Νο 45</b>
Εισπράχθηκαν από:	<b>Οικολογικές Επιλογές Α.Ε.</b>	
Το ποσό των (Ολογράφως):	<b>ΧΙΛΙΑ ΠΕΝΤΑΚΟΣΙΑ ΕΥΡΩ</b>	
Αιτιολογία :	<b>Δωρεά προς το ίδρυμα μας</b>	
Ηράκλειο 12/7/2014	Ο ΛΑΒΩΝ	Ο ΠΑΡΑΔΟΥΣ

Τιμολόγιο: Λογιστικό γραφείο κ. Βασιλάκη Εμμανουήλ

**Εγγραφή:**

Απόφα λογιστικής

Ευρετήριο Νέα Καταχώριση Διαγραφή

ΑΠ 45 - 12/7/2014

Σειρά: 1006 TA- Τύπος: 1006 (TA) Ταμειακές Κινήσεις Παραστατικό: ΑΠ 45

Ημερ/νια: 12/7/2014 Υποκ/μα: 1000 Εδρα

Γενικά στοιχεία **Λοιπά στοιχεία**

Ημερολόγιο: 1000 Γενικό Ημερολόγιο Αριθμός ημερολογίου: 0

Αιτιολογία: ΔΩΡΕΑ ΣΤΟ ΙΔΡΥΜΑ ΠΡΑΞΗ ΑΓΑΠΗΣ Τύπος εγγραφής: Κανονική

Αιτιολογία 2: Εκτυπωμένο: Όχι

Κωδικός	Περιγραφή	Χρέωση(EURO)	Πίστωση(EURO)	Αναμόρφωση	Αιτιολογία
1 38.00.00.0000	Κεντρικό ταμείο	0,00	1.500,00		ΔΩΡΕΑ ΣΤΟ ΙΔΡΥΜΑ ΠΡΑΞΗ ΑΓΑΠΗ
2 64.06.00.0000	Δωρεές για κοινωφελείς σκοπούς	1.500,00	0,00		ΔΩΡΕΑ ΣΤΟ ΙΔΡΥΜΑ ΠΡΑΞΗ ΑΓΑΠΗ

Εγγραφή: Λογιστικό γραφείο κ. Βασιλάκη Εμμανουήλ-Πρόγραμμα SOFTONE 2014

Στις 19/7/2014 Αγορά καφέ από ΚΑΡΑΚΩΣΤΑ ΣΠΥΡΙΔΩΝ Α.Ε. αξίας 115,26 € επί πιστώσει.

 <p style="text-align: center;">ΚΑΡΑΚΩΣΤΑ ΣΠΥΡΙΔΩΝ Α.Ε. ΚΑΦΕΚΟΠΤΕΙΟ-ΞΗΡΟΙ ΚΑΡΠΟΙ ΡΟΛΕΝ 18, 71 303 ΗΡΑΚΛΕΙΟ ΤΗΛ. 2810563526-2810563527 Α.Φ.Μ. 094344853 ΔΟΥ ΗΡΑΚΛΕΙΟΥ</p>									
<b>ΕΙΔΟΣ ΠΑΡΑΣΤΑΤΙΚΟΥ</b>			<b>ΑΡΙΘΜΟΣ</b>		<b>ΗΜΕΡΟΜΗΝΙΑ</b>		<b>ΩΡΑ ΕΝΑΡΞΗΣ</b>		
ΤΙΜΟΛΟΓΙΟ ΠΩΛΗΣΗΣ-ΔΕΛΤΙΟ ΑΠΟΣΤΟΛΗΣ			ΤΔΑ 245		19/7/2014		11:35		
<b>ΣΤΟΙΧΕΙΑ ΣΥΝΑΛΛΑΣΣΟΜΕΝΟΥ:</b>					<b>ΠΑΡΑΛΗΠΤΗΣ:</b> ΟΙΚΟΛΟΓΙΚΕΣ ΕΠΙΛΟΓΕΣ Α.Ε.				
ΕΠΩΝΥΜΙΑ: ΟΙΚΟΛΟΓΙΚΕΣ ΕΠΙΛΟΓΕΣ Α.Ε.					ΔΙΕΥΘΥΝΣΗ: ΝΙΚΟΛΑΟΥ ΠΑΧΑΔΑΚΗ 17 Τ.Κ.71201				
ΕΠΑΓΓΕΛΜΑ: ΠΑΡΑΓΩΓΗ & ΕΞΟΙΚΟΝΟΜΗΣΗ ΕΝΕΡΓΕΙΑΣ					ΠΟΛΗ: ΗΡΑΚΛΕΙΟ				
ΔΙΕΥΘΥΝΣΗ: ΝΙΚΟΛΑΟΥ ΠΑΧΑΔΑΚΗ 17					Α.Φ.Μ: 999192939				
ΠΟΛΗ: ΗΡΑΚΛΕΙΟ Τ.Κ. 71201					ΤΗΛ: 2810212121				
ΤΗΛΕΦΩΝΟ: 2810212121					ΔΟΥ: ΗΡΑΚΛΕΙΟ				
Α.Φ.Μ: 999192939					ΤΡΟΠΟΣ ΠΛΗΡΩΜΗΣ: ΜΕ ΠΙΣΤΩΣΗ				
Δ.Ο.Υ ΗΡΑΚΛΕΙΟΥ									
ΚΩΔΙΚΟΣ	ΠΕΡΙΓΡΑΦΗ	ΜΜ	ΠΟΣΟΤΗΤΑ	ΤΙΜΗ	ΕΚΠΤΩΣΗ	ΚΑΘΑΡΗ ΑΞΙΑ	ΑΞΙΑ ΦΠΑ	% ΦΠΑ	
350	ΚΑΦΕΣ ΦΙΛΤΡΟΥ	ΤΕΜ.	30,00	1,80	0,00	54,00	13	7,02	
358	ΕΛΛΗΝΙΚΟΣ ΚΑΦΕΣ	ΤΕΜ.	15,00	1,20	0,00	18,00	13	2,34	
13	ΑΜΥΓΔΑΛΑ	ΚΙΛ.	5,00	6,00	0,00	30,00	13	3,90	
<b>ΠΡΟΗΓ.ΥΠΟΛΟΙΠΟ :</b>		0		<b>ΚΑΘΑΡΗ ΑΞΙΑ</b>		<b>% ΦΠΑ</b>		<b>ΤΕΛΙΚΗ ΑΞΙΑ</b>	
<b>ΝΕΟ ΥΠΟΛΟΙΠΟ :</b>		115,26		102,00		13,26		115,26	
<b>ΣΥΝΟΛΙΚΗ ΠΟΣΟΤΗΤΑ:</b>			50	102,00	13,26		115,26		
<b>Ο ΠΑΡΑΔΟΥΣ</b>					<b>Ο ΠΑΡΑΛΑΒΩΝ</b>				

Τιμολόγιο: Λογιστικό γραφείο κ. Βασιλάκη Εμμανουήλ

### Εγγραφή:

Αρθρα λογιστικής

Ευρετήριο

ΤΔΑ 245 - 19/7/2014

Σειρά: 1002 ΑΠ- Τύπος: 1002 (ΑΠ) Αγορές Επί Πιστώσει Παραστατικό: ΤΔΑ 245

Ημερ/νια: 19/7/2014 Υποκ/μα: 1000 Έδρα

Γενικά στοιχεία **Λοιπά στοιχεία**

Ημερολόγιο: 1000 Γενικό Ημερολόγιο Αριθμός ημερολογίου: 0

Αιτιολογία: ΑΓΟΡΑ ΚΑΦΕ ΑΠΟ ΤΟΝ ΠΡΟΜΗΘΕΥΤΗ ΚΑΡΑΚΩΣΤΑ ΣΠΥΡΙΔΩΝ Α.Ε. Τύπος εγγραφής: Κανονική

Αιτιολογία 2: Εκτυπωμένα:

Κωδικός	Περιγραφή	Χρέωση(EURO)	Πίστωση(EURO)	Αναμόρφωση	Αιτιολογία
50.00.00.0065	ΚΑΡΑΚΩΣΤΑΣ ΣΠΥΡΙΔΩΝ Α.Ε.	0,00	115,26		ΑΓΟΡΑ ΚΑΦΕ ΑΠΟ ΤΟΝ ΠΡΟΜΗΘΕΥ
64.02.06.0013	Έξοδα υποδοχής και φιλοξενίας Φ.Π.Α 13%	102,00	0,00		ΑΓΟΡΑ ΚΑΦΕ ΑΠΟ ΤΟΝ ΠΡΟΜΗΘΕΥ
54.00.29.0013	Φ.Π.Α. εισρ-δαπ εισωπερ.με Φ.Π.Α. 13%	13,26	0,00		ΑΓΟΡΑ ΚΑΦΕ ΑΠΟ ΤΟΝ ΠΡΟΜΗΘΕΥ

Εγγραφή: Λογιστικό γραφείο κ. Βασιλάκη Εμμανουήλ-Πρόγραμμα SOFTONE 2014

Στις 25/7/2014 Επίσκεψη ελαστικών αυτοκινήτου από ΚΟΥΝΑΛΑΚΗΣ ΑΛΕΞΑΝΔΡΟΣ αξίας 61,50 € με μετρητά.

 <p><b>ΚΟΥΝΑΛΑΚΗΣ ΑΛΕΞΑΝΔΡΟΣ</b>  <b>ΦΑΝΟΠΟΙΕΙΟ-ΒΟΥΛΚΑΝΙΖΑΤΕΡ</b>          17 ΝΟΕΜΒΡΙΟΥ 12 ,ΗΡΑΚΛΕΙΟ ΤΚ 71305          Α.Φ.Μ 07869582 – ΔΥΟ: ΗΡΑΚΛΕΙΟΥ</p>		
<b>ΤΙΜΟΛΟΓΙΟ ΠΑΡΟΧΗΣ ΥΠΗΡΕΣΙΩΝ</b>		<b>ΑΡΙΘΜΟΣ :19 ΗΜΕΡΟΜΗΝΙΑ 25/07/2014</b>
<b>ΣΤΟΙΧΕΙΑ ΣΥΝΑΛΛΑΣΣΟΜΕΝΟΥ:</b>		
ΕΠΩΝΥΜΙΑ: ΟΙΚΟΛΟΓΙΚΕΣ ΕΠΙΛΟΓΕΣ Α.Ε.		
ΕΠΑΓΓΕΛΜΑ: ΠΑΡΑΓΩΓΗ & ΕΞΟΙΚΟΝΟΜΗΣΗ ΕΝΕΡΓΕΙΑΣ		
ΔΙΕΥΘΥΝΣΗ: ΝΙΚΟΛΑΟΥ ΠΑΧΑΔΑΚΗ 17		
ΠΟΛΗ: ΗΡΑΚΛΕΙΟ Τ.Κ. 71201		
ΤΗΛΕΦΩΝΟ: 2810212121		
Α.Φ.Μ: 999192939		
Δ.Ο.Υ ΗΡΑΚΛΕΙΟΥ		
<b>ΕΙΔΟΣ ΕΡΓΑΣΙΑΣ</b>		<b>ΕΥΡΩ</b>
ΕΠΙΣΚΕΥΕΣ ΕΛΑΣΤΙΚΩΝ		50
Φ.Π.Α 23 %		11,50
Προηγούμενο Υπόλοιπο : 0,00	ΚΑΘΑΡΗ ΑΞΙΑ	50,00 €
Νέο Υπόλοιπο : 0,00	Φ.Π.Α	11,50 €
	<b>ΠΛΗΡΩΤΕΟ ΠΟΣΟ</b>	<b>61,50 €</b>

Τιμολόγιο: Λογιστικό γραφείο κ. Βασιλάκη Εμμανουήλ

## 1 Εγγραφή:

Αρθρα λογιστικής

Ευρετήριο

ΤΠΥ 19 - 25/7/2014

Σειρά: 1001 AM- Τύπος: 1001 (AM) Αγορές Μετρητοίς Παραστατικό: ΤΠΥ 19

Ημερ/νία: 25/7/2014 Υποκ/μα: 1000 Εδρα

Γενικά στοιχεία **Λοιπά στοιχεία**

Ημερολόγιο: 1000 Γενικό Ημερολόγιο Αριθμός ημερολογίου: 0

Απολογία: ΕΠΙΣΚΕΥΗ ΑΥΤΟΚΙΝΗΤΟΥ ΑΠΟ ΚΟΥΝΑΛΑΚΗ ΑΛΕΞΑΝΔΡΟ Τύπος εγγραφής: Κανονική

Απολογία 2: Εκτυπωμένο: Όχι

Κωδικός	Περιγραφή	Χρέωση(EURO)	Πίστωση(EURO)	Αναμόρφωση	Απολογία
1 50.00.00.0068	ΚΟΥΝΑΛΑΚΗΣ ΑΛΕΞΑΝΔΡΟΣ	0,00	61,50		ΕΠΙΣΚΕΥΗ ΑΥΤΟΚΙΝΗΤΟΥ ΑΠΟ ΚΟΥ
2 62.07.03.0023	Επισκευές ΕΙΧ αυτοκινήτων Φ.Π.Α. 23%	50,00	0,00		ΕΠΙΣΚΕΥΗ ΑΥΤΟΚΙΝΗΤΟΥ ΑΠΟ ΚΟΥ
3 54.00.29.0023	Φ.Π.Α. εισρ-δση εσωτερ.με Φ.Π.Α. 23%	11,50	0,00		ΕΠΙΣΚΕΥΗ ΑΥΤΟΚΙΝΗΤΟΥ ΑΠΟ ΚΟΥ

Εγγραφή: Λογιστικό γραφείο κ. Βασιλάκη Εμμανουήλ-Πρόγραμμα SOFTONE 2014

## 2 Εγγραφή:

Αρθρα λογιστικής

Ευρετήριο

ΤΠΥ 19 - 25/7/2014

Σειρά: 1006 TA- Τύπος: 1006 (TA) Ταμειακές Κινήσεις Παραστατικό: ΤΠΥ 19

Ημερ/νία: 25/7/2014 Υποκ/μα: 1000 Εδρα

Γενικά στοιχεία **Λοιπά στοιχεία**

Ημερολόγιο: 1000 Γενικό Ημερολόγιο Αριθμός ημερολογίου: 0

Απολογία: ΕΞΟΦΛΗΣΗ ΚΟΥΝΑΛΑΚΗ ΑΛΕΞΑΝΔΡΟΥ Τύπος εγγραφής: Κανονική

Απολογία 2: Εκτυπωμένο: Όχι

Κωδικός	Περιγραφή	Χρέωση(EURO)	Πίστωση(EURO)	Αναμόρφωση	Απολογία
1 38.00.00.0000	Κεντρικό ταμείο	0,00	61,50		ΕΞΟΦΛΗΣΗ ΚΟΥΝΑΛΑΚΗ ΑΛΕΞΑΝΔ
2 50.00.00.0068	ΚΟΥΝΑΛΑΚΗΣ ΑΛΕΞΑΝΔΡΟΣ	61,50	0,00		ΕΞΟΦΛΗΣΗ ΚΟΥΝΑΛΑΚΗ ΑΛΕΞΑΝΔ

Εγγραφή: Λογιστικό γραφείο κ. Βασιλάκη Εμμανουήλ-Πρόγραμμα SOFTONE 2014

Στις 28/7/2014 Πώληση εμπορευμάτων στην Γαλλία αξίας 2.675,00 €(Ενδοκοινοτική Παράδοση).

<b>Eco-options</b>								
ΟΙΚΟΛΟΓΙΚΕΣ ΕΠΙΛΟΓΕΣ ΑΝΩΝΥΜΗ ΕΤΑΙΡΙΑ ΠΑΡΑΓΩΓΗ ΚΑΙ ΕΞΟΙΚΟΝΟΜΗΣΗ ΕΝΕΡΓΕΙΑΣ - ΑΝΑΝΕΩΣΙΜΕΣ ΠΗΓΕΣ ΕΝΕΡΓΕΙΑΣ ΝΙΚΟΛΑΟΥ ΠΑΧΑΔΑΚΗ 17, 71 201 ΗΡΑΚΛΕΙΟ, ΤΗΛ: 2810212121 ΦΑΧ: 2810 212122 ΑΦΜ 999192939 Δ.Ο.Υ: ΗΡΑΚΛΕΙΟΥ								
<b>ΕΙΔΟΣ ΠΑΡΑΣΤΑΤΙΚΟΥ</b>			<b>ΑΡΙΘΜΟΣ</b>	<b>ΗΜΕΡΟΜΗΝΙΑ</b>	<b>ΩΡΑ ΕΝΑΡΞΗΣ</b>			
ΤΙΜΟΛΟΓΙΟ ΠΩΛΗΣΗΣ-ΔΕΛΤΙΟ ΑΠΟΣΤΟΛΗΣ			ΤΔΑ 1576	28/7/2014	14:30			
<b>ΣΤΟΙΧΕΙΑ ΣΥΝΑΛΛΑΣΣΟΜΕΝΟΥ:</b> <b>ΕΠΩΝΥΜΙΑ:</b> GREEN LIFE <b>ΔΙΕΥΘΥΝΣΗ:</b> RUE LAGRANGE 22 <b>ΠΟΛΗ:</b> PARIS <b>ΤΗΛΕΦΩΝΟ:</b> 00033147895621 <b>Α.Φ.Μ:FR 213476508</b> <b>Δ.Ο.Υ:</b> ΚΑΤΟΙΚΩΝ ΕΞΩΤΕΡΙΚΟΥ					<b>ΣΤΟΙΧΕΙΑ ΣΥΝΑΛΛΑΓΗΣ:</b> <b>ΣΚΟΠΟΣ ΔΙΑΚΙΝΗΣΗΣ:</b> ΠΩΛΗΣΗ <b>ΤΟΠΟΣ ΑΠΟΣΤΟΛΗΣ:</b> RUE LAGRANGE 22 <b>ΤΟΠΟΣ ΦΟΡΤΩΣΗΣ:</b> ΕΔΡΑ ΜΑΣ			
ΚΩΔΙΚΟΣ	ΠΕΡΙΓΡΑΦΗ	ΜΜ	ΠΟΣΟΤΗΤΑ	ΤΙΜΗ	ΕΚΠΤΩΣΗ	ΚΑΘΑΡΗ ΑΞΙΑ	ΑΞΙΑ ΦΠΑ	% ΦΠΑ
11	LED ΚΕΡΑΚΙ ΔΙΑΦΑΝΗ Ε14 4ς 230Ω ΨΥΧΡΟ	TEM	45	15,00	0,00	675,00	0,00	-
15	ΣΠΟΤ ΚΙΝΗΤΑ ΜΟΝΗΣ ΚΑΤ.	TEM	20	100,00	0,00	2000,00	0,00	-
<b>ΠΡΟΗΓ.ΥΠΟΛΟΙΠΟ :</b>			0	ΚΑΘΑΡΗ ΑΞΙΑ	ΑΞΙΑ ΦΠΑ	ΣΥΝ.ΑΞΙΑ	<b>ΑΞΙΑ ΠΡΟ ΕΚΠΤΩΣΗΣ:</b> 2.675,00 <b>ΕΚΠΤΩΣΗ:</b> 0,00 <b>ΚΑΘΑΡΗ ΑΞΙΑ:</b> 2.675,00 <b>ΣΥΝΟΛΟ ΦΠΑ:</b> <b>ΓΕΝΙΚΟ ΣΥΝΟΛΟ:</b> 2.675,00	
<b>ΝΕΟ ΥΠΟΛΟΙΠΟ :</b>			2.675					
<b>ΣΥΝΟΛΙΚΗ ΠΟΣΟΤΗΤΑ:</b>			45					
<b>Ο ΠΑΡΑΔΟΥΣ</b>					<b>Ο ΠΑΡΑΛΑΒΩΝ</b>			

Τιμολόγιο: Λογιστικό γραφείο κ. Βασιλάκη Εμμανουήλ

### Εγγραφή:

Αρθρα λογιστικής

Ευρετήριο

ΤΔΑ 1576 - 28/7/2014

Σειρά: 1005 ΠΠ- Τύπος: 1005 (ΠΠ) Πωλήσεις Επι Πιστώσει Παραστατικό: ΤΔΑ 1576

Ημερ/νια: 28/7/2014 Υποκ/μα: 1000 Εδρα

Γενικά στοιχεία Λοιπά στοιχεία

Ημερολόγιο: 1000 Γενικό Ημερολόγιο Αριθμός ημερολογίου: 0

Απολογία: ΠΩΛΗΣΗ ΕΜΠΟΡΕΥΜΑΤΩΝ ΣΤΗΝ ΓΑΛΛΙΑ Τύπος εγγραφής: Κανονική

Απολογία 2: Εκτιμωμένα:

Κωδικός	Περιγραφή	Χρέωση(EURO)	Πίστωση(EURO)	Απολογία
1 30.00.00.0084	GREEN LIFE	2.675,00	0,00	ΠΩΛΗΣΗ ΕΜΠΟΡΕΥΜΑΤΩΝ ΣΤΗΝ ΓΑΛΛΙΑ
2 70.11.03.0000	Ενδοκοινοτικές Παραδόσεις	0,00	2.675,00	ΠΩΛΗΣΗ ΕΜΠΟΡΕΥΜΑΤΩΝ ΣΤΗΝ ΓΑΛΛΙΑ

Εγγραφή: Λογιστικό γραφείο κ. Βασιλάκη Εμμανουήλ-Πρόγραμμα SOFTONE 2014

## 8.7.2 ΠΕΡΙΟΔΙΚΗ ΔΗΛΩΣΗ Φ.Π.Α ΙΟΥΛΙΟΥ 2014

# Φ2

TAXIS

### ΠΕΡΙΟΔΙΚΗ ΔΗΛΩΣΗ Φ.Π.Α.

Για υποκείμενους με Β ή Γ κατηγορία, βιβλίο ΚΒΣ  
 Έκτακτη δήλωση των υποκειμένων αυτών, των μη υποκειμένων ή απαλυνμένων.  
 Επέχει θέση και ΑΠΟΔΕΙΚΤΙΚΟΥ ΕΙΣΠΡΑΞΗΣ, αν δεν εκδίδεται μηχανογραφικά.  
 Υποβάλλεται σε δύο (2) αντίτυπα.

ΑΡΙΘΜΟΣ ΔΗΛΩΣΗΣ	003	ΑΡΙΘΜΟΣ		ΕΤΟΣ
ΗΜΕΡΟΜΗΝΙΑ ΥΠΟΒΟΛΗΣ ΔΗΛΩΣΗΣ	004	ΗΜΕΡΟΜΗΝΙΑ ΕΙΣΠΡΑΞΗΣ Ή ΠΑΡΑΛΑΒΗΣ	005	

ΑΡΜΟΔΙΑ ΔΟΥ	001	ΕΤΟΣ	006	2	0	1	4
-------------	-----	------	-----	---	---	---	---

ΗΜΕΡΟΛΟΓΙΑΚΗ ΠΕΡΙΟΔΟΣ	Από 0 1 0 7 1 4 έως 3 1 0 7 1 4	ΦΟΡΟΛΟΓΙΚΗ ΠΕΡΙΟΔΟΣ (Διαγραμμίστε με x)																												
	An η δήλωση είναι έκτακτη, οι κωδ. 007 και 008 δεν συμπληρώνονται.																													
		<table border="1" style="width: 100%; border-collapse: collapse;"> <tr> <td style="font-size: 0.8em;">ΜΗΝΑΣ</td> <td style="width: 10%; text-align: center;">008</td> <td style="width: 10%; text-align: center;">1</td> <td style="width: 10%; text-align: center;">2</td> <td style="width: 10%; text-align: center;">3</td> <td style="width: 10%; text-align: center;">4</td> <td style="width: 10%; text-align: center;">5</td> <td style="width: 10%; text-align: center;">6</td> <td style="width: 10%; text-align: center;">7</td> <td style="width: 10%; text-align: center;">8</td> <td style="width: 10%; text-align: center;">9</td> <td style="width: 10%; text-align: center;">10</td> <td style="width: 10%; text-align: center;">11</td> <td style="width: 10%; text-align: center;">12</td> </tr> <tr> <td style="font-size: 0.8em;">ΤΡΙΜΗΝΟ</td> <td style="text-align: center;">009</td> <td style="text-align: center;">1</td> <td style="text-align: center;">2</td> <td style="text-align: center;">3</td> <td style="text-align: center;">4</td> <td></td> <td></td> <td></td> <td></td> <td></td> <td></td> <td></td> <td></td> </tr> </table>	ΜΗΝΑΣ	008	1	2	3	4	5	6	7	8	9	10	11	12	ΤΡΙΜΗΝΟ	009	1	2	3	4								
ΜΗΝΑΣ	008	1	2	3	4	5	6	7	8	9	10	11	12																	
ΤΡΙΜΗΝΟ	009	1	2	3	4																									

ΕΙΔΟΣ ΔΗΛΩΣΗΣ	010	011	012	013	014	015	016	017	018	019
ΤΡΟΠΟΠΟΙΗΤΗ	ΜΕ ΕΠΙΦΥΛΑΞΗ	ΛΗΠΤΗΣ ΑΓΑΘΗΣ	ΚΑΘΗΜΕΡΟ ΜΕΤΕΩΣ	ΦΡΕΣΤΗ ΑΓΑΘΗΣ	ΕΜΛ ΣΥΝΤΗ ΑΓΑΘΟΤΗ	ΚΑΡΤΕΡΗΣ ΕΙΣΠΡΑΞΗΣ	ΕΣΩΣΤΕΛΟ ΦΟΡΑΛΟΓΩ	ΚΑΤ ΑΠΟΚΤΗ ΚΑΘΕΣΤΩ	Α/ΛΛΗ ΑΙΤΙΑ	ΜΟΝΟΝ αν διαγραμμίστηκε ο κωδ. 012 - 4, συμπληρώστε τους κωδ. 006 και 009.

An διαγραμμίστηκε ο κωδ. 012-3 αναφέρατε: Είδος απαλλαγής/Έτος/Αρ. πρωτ. αρχικής αίτησης

#### Α. ΠΙΝΑΚΑΣ ΜΕ ΤΑ ΣΤΟΙΧΕΙΑ ΤΟΥ ΥΠΟΚΕΙΜΕΝΟΥ ΣΤΟ ΦΟΡΟ Ή ΛΗΠΤΗ

101	ΕΠΩΝΥΜΟ Ή ΕΠΩΝΥΜΙΑ	ΟΙΚΟΛΟΓΙΚΕΣ ΕΠΙΛΟΓΕΣ Α.Ε.
102	ΟΝΟΜΑ	103 ΟΝΟΜΑ ΠΑΤΕΡΑ
		104 Α.Φ.Μ.

#### Β. ΠΙΝΑΚΑΣ ΕΚΡΟΩΝ - ΕΙΣΡΟΩΝ μετά την αφαίρεση (κατά συντελεστή) των επιστροφών - εκπτώσεων.

α	ΕΚΡΟΕΣ φορολογητέες (πυλώρες αγαθών, παροχή υπηρεσιών κλπ), ΕΙΔΩΚ, ΑΠΟΚΤ. & ΠΡΑΞΕΙΣ ΛΗΠΤΗ	Συντ. %	ΦΟΡΟΣ ΕΚΡΟΩΝ που αναλογεί	β	ΕΙΣΡΟΕΣ φορολογητέες (αγορές, εισοδήματ κλπ), ΕΝΔΟΚΙΝΟΤ, ΑΠΟΚΤΗΣΕΙΣ & ΠΡΑΞΕΙΣ ΛΗΠΤΗ	Συντ. %	ΦΟΡΟΣ ΕΙΣΡΟΩΝ που αναλογεί
301	I. ΕΚΡΟΕΣ ΕΙΔΩΚ ΑΠΟΚΤΗΣΕΙΣ & ΠΡΑΞΕΙΣ ΛΗΠΤΗ σε λοιπή Ελλάδα εκτός από τα νησιά Αιγαίου	13	331	351	I. ΕΙΣΡΟΕΣ ΕΙΔΩΚ ΑΠΟΚΤΗΣΕΙΣ & ΠΡΑΞΕΙΣ ΛΗΠΤΗ στη λοιπή Ελλάδα εκτός από τα νησιά Αιγαίου	13	371
302		6,5	332	352		6,5	372
303		23	333	353		23	373
304	II. ΕΚΡΟΕΣ ΕΙΔΩΚ ΑΠΟΚΤΗΣΕΙΣ & ΠΡΑΞΕΙΣ ΛΗΠΤΗ στα νησιά Αιγαίου και από λοιπή Ελλάδα προς τα νησιά αυτά	9	334	354	II. ΕΙΣΡΟΕΣ ΕΙΔΩΚ ΑΠΟΚΤΗΣΕΙΣ & ΠΡΑΞΕΙΣ ΛΗΠΤΗ στα νησιά Αιγαίου	9	374
305		5	335	355		5	375
306		16	336	356		16	376
307	ΣΥΝΟΛΟ ΦΟΡΩΝ ΤΩΝ ΕΚΡΟΩΝ	ΣΥΝ. ΦΟΡ.	337	357	Δασμός, γεν. έσοδα φορολογητέα	185,00	377
308	Εκροές φορολογητέες με έκπτωση έκπτωσης			358	ΣΥΝΟΛΟ ΦΟΡΩΝ ΤΩΝ ΕΙΣΡΟΩΝ	185,00	378
309	Εκροές παραρ. ε' ανωνύμ. & λοιπές εκροές, απαλλαγές με έκπτωση έκπτωσης			400	Επιταγή φόρου (κωδ. 346 x συντ. 3%)		
310	Εκροές απαλλαγές & έσοδα χωρίς έκπτωση έκπτωσης			401	Πιστωτικό υπόλοιπο προηγ. φορολ. περιόδου		
311	ΣΥΝΟΛΟ ΕΚΡΟΩΝ			402	ΦΠΑ έκτακτης δημόσιας υπηρεσίας, ποσά		
				403	Χρεωτικό αρχικής δηλώσεως		
				411	ΦΠΑ εισροών που πρέπει να μειωθεί βάσει Προβ. 1		
				412	Χρεωτικό μέχρι 3 € τμήση από επιρροή & λοιπά αφαιρούμενα		
				420	ΥΠΟΛΟΙΠΟ ΦΟΡΟΥ ΕΙΣΡΟΩΝ		32,35

#### Γ. ΠΙΝΑΚΑΣ ΕΚΚΑΘΑΡΙΣΗΣ ΤΟΥ ΦΟΡΟΥ για καταβολή, έκπτωση ή επιστροφή (κωδ. 337 - κωδ. 420)

ΕΚΠΤΩΣΗ Ή ΕΠΙΣΤΡΟΦΗ	ΧΡΕΩΣΤΙΚΟ ΥΠΟΛΟΙΠΟ	ΚΑΤΑΒΟΛΗ ΧΡΕΩΣΤΙΚΟΥ ΥΠΟΛΟΙΠΟΥ ΚΩΔ. 511
501 ΠΙΣΤΩΤΙΚΟ ΥΠΟΛΟΙΠΟ	511	521 ΠΡΩΤΗ ΔΟΣΗ
502 ΠΟΣΟ για έκπτωση	512 ΠΡΟΣΔΑΥΞΗ % εκτροβ. υποβολής	522 ΥΠΟΛΟΙΠΟ ΠΟΣΟ για καταβολή
503 ΠΟΣΟ για επιστροφή	514 ΠΡΟΣΔΑΥΞΗ (λόγω δόσεων)	
	513 ΣΥΝΟΛΟ (511+512+514)	

An υπερέχουσες δηλώσεις που υποβάλλονται έως 31.5.2013 γίνονται αποδεκτές εφόσον με την υποβολή καταβάλλεται τουλάχιστον το 40% του χρεωστικού υπολοίπου. Οι υπερέχουσες δηλώσεις που υποβάλλονται από 1.6.2013 και οι εκτρεχόμενες που υποβάλλονται από 1.7.2013, γίνονται αποδεκτές με την καταβολή κατ'ελάχιστον δέκα ευρώ (10 €)

Σε περίπτωση που η δήλωση παραλαμβάνεται χειρόγραφα, συμπληρώστε ολογράφως το σύνολο για καταβολή σε ευρώ.

**ΜΗΔΕΝ**

ΣΗΜΕΙΩΣΕΙΣ:

Ο ΔΗΛΩΝ	Ο ΛΟΓΙΣΤΗΣ	Ο ΠΑΡΑΛΑΒΩΝ	Ο ΤΑΜΙΑΣ
	ΕΠΩΝ. Α.Φ.Μ. <input type="checkbox"/> <input type="checkbox"/> <input type="checkbox"/> Κ.ΑΔΕΙΑΣ ΔΙΕΥΘ. (Όνομο ή Επωνυμία, ΑΔΜ, Α.Μ. Τόπος, Κατηγορία οδού, Δύναμη)	(σφραγίδα & υπογραφή)	(σφραγίδα, ημερομηνία και υπογραφή)

\* Συμπληρώνεται από τη ΔΟΥ  
 - Αν αποδείχσει ποσό που καταχωρείται είναι αρνητικό αριθμός, σημειώστε το πρόσημο πλην (-) πριν απ' αυτό.  
 - Τα ποσά σε ΕΥΡΩ αναγράφονται υποχρεωτικά με τη χρήση δύο (2) δεκαδικών ψηφίων μετά την υποδιαστολή, π.χ. 45,00 ή 45,63.

ΕΚΔΟΣΗ 2011. (2) 050 - Φ.Π.Α.  
 Υ.Ε.Α.Δ. ΥΠΟΥΡΓΕΙΟΥ ΟΙΚΟΝΟΜΙΚΩΝ



## 8.8 Εγγραφές από 1 Αυγούστου έως 31 Αυγούστου

Στις 7/8/2014 Αγορά επίπλων από ΣΚΟΥΦΑ ΓΕΩΡΓΙΟ Α.Ε αξίας 319,80 € επί πιστώσει.

 <div style="display: inline-block; vertical-align: middle;"> <p>Vintage Style ΣΚΟΥΦΑΣ ΓΕΩΡΓΙΟΣ Α.Ε. ΒΙΟΜΗΧΑΝΙΑ ΕΠΙΠΛΩΝ ΑΜΕΡΙΚΗΣ 24, ΗΡΑΚΛΕΙΟ ΤΚ71203 ΤΗΛ.2810437686-2810437685 Α.Φ.Μ.094567845-Δ.Ο.Υ ΗΡΑΚΛΕΙΟΥ</p> </div>								
<b>ΕΙΔΟΣ ΠΑΡΑΣΤΑΤΙΚΟΥ</b>			<b>ΑΡΙΘΜΟΣ</b>		<b>ΗΜΕΡΟΜΗΝΙΑ</b>		<b>ΩΡΑ ΕΝΑΡΞΗΣ</b>	
ΤΙΜΟΛΟΓΙΟ ΠΩΛΗΣΗΣ-ΔΕΛΤΙΟ ΑΠΟΣΤΟΛΗΣ			ΤΔΑ 187		7/8/2014		9:45	
<b>ΣΤΟΙΧΕΙΑ ΣΥΝΑΛΛΑΣΣΟΜΕΝΟΥ:</b> <b>ΕΠΩΝΥΜΙΑ:</b> ΟΙΚΟΛΟΓΙΚΕΣ ΕΠΙΛΟΓΕΣ Α.Ε. <b>ΕΠΑΓΓΕΛΜΑ:</b> ΠΑΡΑΓΩΓΗ & ΕΞΟΙΚΟΝΟΜΗΣΗ ΕΝΕΡΓΕΙΑΣ <b>ΔΙΕΥΘΥΝΣΗ:</b> ΝΙΚΟΛΑΟΥ ΠΑΧΑΔΑΚΗ 17 <b>ΠΟΛΗ:</b> ΗΡΑΚΛΕΙΟ Τ.Κ. 71201 <b>ΤΗΛΕΦΩΝΟ:</b> 2810212121 <b>Α.Φ.Μ.:</b> 999192939 <b>Δ.Ο.Υ</b> ΗΡΑΚΛΕΙΟΥ					<b>ΠΑΡΑΛΗΠΤΗΣ:</b> ΟΙΚΟΛΟΓΙΚΕΣ ΕΠΙΛΟΓΕΣ Α.Ε. <b>ΔΙΕΥΘΥΝΣΗ:</b> ΝΙΚΟΛΑΟΥ ΠΑΧΑΔΑΚΗ 17 Τ.Κ.71201 <b>ΠΟΛΗ:</b> ΗΡΑΚΛΕΙΟ <b>Α.Φ.Μ.:</b> 999192939 <b>ΤΗΛ:</b> 2810212121 <b>ΔΟΥ:</b> ΗΡΑΚΛΕΙΟ <b>ΣΚΟΠΟΣ ΔΙΑΚΙΝΗΣΗΣ:</b> ΠΩΛΗΣΗ <b>ΤΡΟΠΟΣ ΠΛΗΡΩΜΗΣ:</b> ΕΠΙ ΠΙΣΤΩΣΗ			
<b>ΚΩΔΙΚΟΣ</b>	<b>ΠΕΡΙΓΡΑΦΗ</b>	<b>ΜΜ</b>	<b>ΠΟΣΟΤΗΤΑ</b>	<b>ΤΙΜΗ</b>	<b>ΕΚΠΤΩΣΗ</b>	<b>ΚΑΘΑΡΗ ΑΞΙΑ</b>	<b>ΑΞΙΑ ΦΠΑ</b>	<b>% ΦΠΑ</b>
239870	Πολυθρόνα Β234	ΤΕΜ.	1,00	90,00	0,00	90,00	23	20,70
008908	ΚΑΡΕΚΛΑ ΣΙΔ. Κ23	ΤΕΜ.	2,00	85,00	0,00	170,00	23	39,10
<b>ΠΡΟΗΓ.ΥΠΟΛΟΙΠΟ :</b>		0		<b>ΚΑΘΑΡΗ ΑΞΙΑ</b>		<b>% ΦΠΑ</b>		<b>ΤΕΛΙΚΗ ΑΞΙΑ</b>
<b>ΝΕΟ ΥΠΟΛΟΙΠΟ :</b>		319,80						
<b>ΣΥΝΟΛΙΚΗ ΠΟΣΟΤΗΤΑ:</b>		3		260,00		59,80		319,80
<b>Ο ΠΑΡΑΔΟΥΣ</b>					<b>Ο ΠΑΡΑΛΑΒΩΝ</b>			

Τιμολόγιο: Λογιστικό γραφείο κ. Βασιλάκη Εμμανουήλ

### **Εγγραφή:**

Αρθρα λογιστικής

Ευρετήριο

ΤΔΑ 187 - 7/8/2014

Σειρά: 1002 ΑΠ- Τύπος: 1002 (ΑΠ) Αγορές Επι Πιστώσει Παραστατικό: ΤΔΑ 187

Ημερ/νία: 7/8/2014 Υποκ/μα: 1000 Έδρα

Γενικά στοιχεία **Λοιπά στοιχεία**

Ημερολόγιο: 1000 Γενικό Ημερολόγιο Αριθμός ημερολογίου: 0

Απολογία: ΑΓΟΡΑ ΕΠΙΠΛΩΝ ΑΠΟ ΣΚΟΥΦΑΣ ΓΕΩΡΓΙΟΣ Α.Ε. Τύπος εγγραφής: Κανονική

Απολογία 2: Εκτιμωμένο:

Κωδικός	Περιγραφή	Χρέωση(EURO)	Πίστωση(EURO)	Αναμόρφωση	Απολογία
1 50.00.00.0066	ΣΚΟΥΦΑΣ ΓΕΩΡΓΙΟΣ Α.Ε.	0,00	319,80		ΑΓΟΡΑ ΕΠΙΠΛΩΝ ΑΠΟ ΣΚΟΥΦΑΣ ΓΕ
2 14.00.00.0023	Έπιπλα με Φ.Π.Α. 23%	260,00	0,00		ΑΓΟΡΑ ΕΠΙΠΛΩΝ ΑΠΟ ΣΚΟΥΦΑΣ ΓΕ
3 54.00.28.0023	Φ.Π.Α. επίπλων & λοιπού εξοπλισμού με Φ.Π.Α. 23%	59,80	0,00		ΑΓΟΡΑ ΕΠΙΠΛΩΝ ΑΠΟ ΣΚΟΥΦΑΣ ΓΕ

Εγγραφή: Λογιστικό γραφείο κ. Βασιλάκη Εμμανουήλ-Πρόγραμμα SOFTONE 2014

Στις 11/8/2014 Διαφήμιση στον ραδιοφωνικό σταθμό FEVER FM.

 <p><b>FEVER FM</b>  <b>ΡΑΔΙΟΦΩΝΙΚΟΣ ΣΤΑΘΜΟΣ</b>  <b>ΕΒΑΝΣ 24 ,ΗΡΑΚΛΕΙΟ ΤΚ 71201</b>  <b>Α.Φ.Μ 04869495 – ΔΥΟ: ΗΡΑΚΛΕΙΟΥ</b></p>		
<b>ΤΙΜΟΛΟΓΙΟ ΠΑΡΟΧΗΣ ΥΠΗΡΕΣΙΩΝ</b>		<b>ΑΡΙΘΜΟΣ :6 ΗΜΕΡΟΜΗΝΙΑ 11/08/2014</b>
<b>ΣΤΟΙΧΕΙΑ ΣΥΝΑΛΛΑΣΣΟΜΕΝΟΥ:</b>		
<b>ΕΠΩΝΥΜΙΑ:</b> ΟΙΚΟΛΟΓΙΚΕΣ ΕΠΙΛΟΓΕΣ Α.Ε.		
<b>ΕΠΑΓΓΕΛΜΑ:</b> ΠΑΡΑΓΩΓΗ & ΕΞΟΙΚΟΝΟΜΗΣΗ ΕΝΕΡΓΕΙΑΣ		
<b>ΔΙΕΥΘΥΝΣΗ:</b> ΝΙΚΟΛΑΟΥ ΠΑΧΑΔΑΚΗ 17		
<b>ΠΟΛΗ:</b> ΗΡΑΚΛΕΙΟ Τ.Κ. 71201		
<b>ΤΗΛΕΦΩΝΟ:</b> 2810212121		
<b>Α.Φ.Μ:</b> 999192939		
<b>Δ.Ο.Υ</b> ΗΡΑΚΛΕΙΟΥ		
<b>ΕΙΔΟΣ ΕΡΓΑΣΙΑΣ</b>		<b>ΕΥΡΩ</b>
ΔΙΑΦΗΜΙΣΗ		120,00
Φ.Π.Α 23 %		27,60
Προηγούμενο Υπόλοιπο : 0,00	ΚΑΘΑΡΗ ΑΞΙΑ	120,00 €
Νέο Υπόλοιπο : 0,00	Φ.Π.Α	27,60 €
	<b>ΠΛΗΡΩΤΕΟ ΠΟΣΟ</b>	<b>147,60 €</b>

Τιμολόγιο: Λογιστικό γραφείο κ. Βασιλάκη Εμμανουήλ

## 1 Εγγραφή:

Αρθρα λογιστικής

Ευρετήριο Νέα Καταχώριση Διαγραφή

ΤΠΥ 6 - 11/8/2014

Σειρά: 1001 AM- Τύπος: 1001 (AM) Αγορές Μετρητοίς Παραστατικό: ΤΠΥ 6  
Ημερ/νία: 11/8/2014 Υποκ/μα: 1000 Έδρα

Γενικά στοιχεία Λοιπά στοιχεία

Ημερολόγιο: 1000 Γενικό Ημερολόγιο Αριθμός ημερολογίου: 0  
Απολογία: ΔΙΑΦΗΜΙΣΗ ΕΤΑΙΡΙΑΣ ΑΠΟ ΤΟΝ ΡΑΔ.ΣΤΑΘΜΟ FEVER FM Τύπος εγγραφής: Κανονική  
Απολογία 2: Εκτυπωμένο:

Κωδικός	Περιγραφή	Χρέωση(EURO)	Πίσωση(EURO)	Αναμόρφωση	Απολογία
1 50.00.00.0069	FEVER FM	0,00	147,60		ΔΙΑΦΗΜΙΣΗ ΕΤΑΙΡΙΑΣ ΑΠΟ ΤΟΝ ΡΑ
2 64.02.01.0023	Διαφημίσεις από το ραδιόφωνο-τηλεόραση Φ.Π.Α 23 %	120,00	0,00		ΔΙΑΦΗΜΙΣΗ ΕΤΑΙΡΙΑΣ ΑΠΟ ΤΟΝ ΡΑ
3 54.00.29.0023	Φ.Π.Α. εισρ-δση εσωτερ.με Φ.Π.Α. 23%	27,60	0,00		ΔΙΑΦΗΜΙΣΗ ΕΤΑΙΡΙΑΣ ΑΠΟ ΤΟΝ ΡΑ

Εγγραφή: Λογιστικό γραφείο κ. Βασιλάκη Εμμανουήλ-Πρόγραμμα SOFTONE 2014

## 2 Εγγραφή:

Αρθρα λογιστικής

Ευρετήριο Νέα Καταχώριση Διαγραφή

ΤΠΥ 6 - 11/8/2014

Σειρά: 1006 TA- Τύπος: 1006 (TA) Ταμειακές Κινήσεις Παραστατικό: ΤΠΥ 6  
Ημερ/νία: 11/8/2014 Υποκ/μα: 1000 Έδρα

Γενικά στοιχεία Λοιπά στοιχεία

Ημερολόγιο: 1000 Γενικό Ημερολόγιο Αριθμός ημερολογίου: 0  
Απολογία: ΔΙΑΦΗΜΙΣΗ ΕΤΑΙΡΙΑΣ ΑΠΟ ΤΟΝ ΡΑΔ.ΣΤΑΘΜΟ FEVER FM Τύπος εγγραφής: Κανονική  
Απολογία 2: Εκτυπωμένο:

Κωδικός	Περιγραφή	Χρέωση(EURO)	Πίσωση(EURO)	Αναμόρφωση	Απολογία
1 38.00.00.0000	Κεντρικό ταμείο	0,00	147,60		ΔΙΑΦΗΜΙΣΗ ΕΤΑΙΡΙΑΣ ΑΠΟ ΤΟΝ ΡΑ
2 50.00.00.0069	FEVER FM	147,60	0,00		ΔΙΑΦΗΜΙΣΗ ΕΤΑΙΡΙΑΣ ΑΠΟ ΤΟΝ ΡΑ

Εγγραφή: Λογιστικό γραφείο κ. Βασιλάκη Εμμανουήλ-Πρόγραμμα SOFTONE 2014

Στις 20/8/2014 Συνδρομή σε περιοδικό της εταιρίας CRETAN PUBLICATIONS.

 <p>Cretan Publications ΕΤΑΙΡΙΑ ΠΕΡΙΟΡΙΣΜΕΝΗΣ ΕΥΘΥΝΗΣ ΗΡΟΔΟΤΟΥ 5, 71 303 ΗΡΑΚΛΕΙΟ ΤΗΛ. 2810563192-2810563193 Α.Φ.Μ. 952344496 ΔΟΥ ΗΡΑΚΛΕΙΟΥ</p>			
ΕΙΔΟΣ ΠΑΡΑΣΤΑΤΙΚΟΥ	ΑΡΙΘΜΟΣ	ΗΜΕΡΟΜΗΝΙΑ	ΩΡΑ ΕΝΑΡΞΗΣ
ΤΙΜΟΛΟΓΙΟ ΠΩΛΗΣΗΣ- ΣΥΝΔΡΟΜΩΝ	ΤΠ 2987	20/8/2014	10:11
<b><u>ΣΤΟΙΧΕΙΑ ΣΥΝΑΛΛΑΣΣΟΜΕΝΟΥ:</u></b> <b>ΕΠΩΝΥΜΙΑ:</b> ΟΙΚΟΛΟΓΙΚΕΣ ΕΠΙΛΟΓΕΣ Α.Ε. <b>ΕΠΑΓΓΕΛΜΑ:</b> ΠΑΡΑΓΩΓΗ & ΕΞΟΙΚΟΝΟΜΗΣΗ ΕΝΕΡΓΕΙΑΣ <b>ΔΙΕΥΘΥΝΣΗ:</b> ΝΙΚΟΛΑΟΥ ΠΑΧΑΔΑΚΗ 17 <b>Α.Φ.Μ:</b> 999192939 <b>Δ.Ο.Υ</b> ΗΡΑΚΛΕΙΟΥ			
<b>ΑΞΙΑ ΕΤΗΣΙΑΣ ΣΥΝΔΡΟΜΗΣ</b>			<b>150,00</b>
<b>Φ.Π.Α. 6,5 %</b>			<b>34,50</b>
<b>#ΕΚΑΤΟ ΟΓΔΟΝΤΑ ΤΕΣΣΕΡΑ ΕΥΡΩ ΚΑΙ ΠΕΝΗΝΤΑ ΛΕΠΤΑ#</b>		<b>ΣΥΝΟΛΟ</b>	<b>184,50</b>

Τιμολόγιο: Λογιστικό γραφείο κ. Βασιλάκη Εμμανουήλ

## 1 Εγγραφή:

Αρθρα λογιστικής

Ευρετήριο Νέα Καταχώριση Διαγραφή

ΤΠ 2987 - 20/8/2014

Σειρά: 1001 AM- Τύπος: 1001 (AM) Αγαρές Μετρητός Παραστατικό: ΤΠ 2987

Ημερ/νια: 20/8/2014 Υποκ/μα: 1000 Εδρα

Γενικά στοιχεία **Λοιπά στοιχεία**

Ημερολόγιο: 1000 Γενικό Ημερολόγιο Αριθμός ημερολογίου: 0

Απολογία: ΣΥΝΔΡΟΜΗ ΣΤΟ ΠΕΡΙΟΔΙΚΟ CRETAN PUBLICATIONS Τύπος εγγραφής: Κανονική

Απολογία 2: Εκτιμωμένο: Όχι

Κωδικός	Περιγραφή	Χρέωση(EURO)	Πίστωση(EURO)	Αναμόρφωση	Απολογία
1 50.00.00.0320	CRETAN PUBLICATIONS	0,00	184,50		ΣΥΝΔΡΟΜΗ ΣΤΟ ΠΕΡΙΟΔΙΚΟ CRETAN PUBLICATIONS
2 64.05.00.0565	Συνδρομές σε περιοδικά και εφημερίδες με Φ.Π.Α. 6,5%	150,00	0,00		ΣΥΝΔΡΟΜΗ ΣΤΟ ΠΕΡΙΟΔΙΚΟ CRETAN PUBLICATIONS
3 54.00.29.0023	Φ.Π.Α. εισρ-δαπ εσωτερ. με Φ.Π.Α. 23%	34,50	0,00		ΣΥΝΔΡΟΜΗ ΣΤΟ ΠΕΡΙΟΔΙΚΟ CRETAN PUBLICATIONS

Εγγραφή: Λογιστικό γραφείο κ. Βασιλάκη Εμμανουήλ-Πρόγραμμα SOFTONE 2014

## 2 Εγγραφή:

Αρθρα λογιστικής

Ευρετήριο Νέα Καταχώριση Διαγραφή

ΤΠ 2987 - 20/8/2014

Σειρά: 1006 TA- Τύπος: 1006 (TA) Ταμειακές Κινήσεις Παραστατικό: ΤΠ 2987

Ημερ/νια: 20/8/2014 Υποκ/μα: 1000 Εδρα

Γενικά στοιχεία **Λοιπά στοιχεία**

Ημερολόγιο: 1000 Γενικό Ημερολόγιο Αριθμός ημερολογίου: 0

Απολογία: ΕΞΟΦΛΗΣΗ ΣΥΝΔΡΟΜΗΣ ΣΤΟ ΠΕΡΙΟΔΙΚΟ CRETAN PUBLICATIONS Τύπος εγγραφής: Κανονική

Απολογία 2: Εκτιμωμένο: Όχι

Κωδικός	Περιγραφή	Χρέωση(EURO)	Πίστωση(EURO)	Αναμόρφωση	Απολογία
1 38.00.00.0000	Κεντρικό ταμείο	0,00	184,50		ΕΞΟΦΛΗΣΗ ΣΥΝΔΡΟΜΗΣ ΣΤΟ ΠΕΡΙΟΔΙΚΟ CRETAN PUBLICATIONS
2 50.00.00.0320	CRETAN PUBLICATIONS	184,50	0,00		ΕΞΟΦΛΗΣΗ ΣΥΝΔΡΟΜΗΣ ΣΤΟ ΠΕΡΙΟΔΙΚΟ CRETAN PUBLICATIONS

Εγγραφή: Λογιστικό γραφείο κ. Βασιλάκη Εμμανουήλ-Πρόγραμμα SOFTONE 2014

Στις 24/8/2014 Πώληση εμπορευμάτων σε ECO LIFE στην Αμερική (Τρίτη Χώρα)  
αξίας 13.000,00 €.

<b>Eco-options</b>								
ΟΙΚΟΛΟΓΙΚΕΣ ΕΠΙΛΟΓΕΣ ΑΝΩΝΥΜΗ ΕΤΑΙΡΙΑ ΠΑΡΑΓΩΓΗ ΚΑΙ ΕΞΟΙΚΟΝΟΜΗΣΗ ΕΝΕΡΓΕΙΑΣ - ΑΝΑΝΕΩΣΙΜΕΣ ΠΗΓΕΣ ΕΝΕΡΓΕΙΑΣ ΝΙΚΟΛΑΟΥ ΠΑΧΑΔΑΚΗ 17, 71 201 ΗΡΑΚΛΕΙΟ, ΤΗΛ: 2810212121 ΦΑΧ: 2810 212122 ΑΦΜ 999192939 Δ.Ο.Υ: ΗΡΑΚΛΕΙΟΥ								
<b>ΕΙΔΟΣ ΠΑΡΑΣΤΑΤΙΚΟΥ</b>			<b>ΑΡΙΘΜΟΣ</b>		<b>ΗΜΕΡΟΜΗΝΙΑ</b>		<b>ΩΡΑ ΕΝΑΡΞΗΣ</b>	
ΤΙΜΟΛΟΓΙΟ ΠΩΛΗΣΗΣ-ΔΕΛΤΙΟ ΑΠΟΣΤΟΛΗΣ			ΤΔΑ 1589		24/8/2014		13:25	
<b>ΣΤΟΙΧΕΙΑ ΣΥΝΑΜΜΑΣΣΟΜΕΝΟΥ:</b> <b>ΕΠΩΝΥΜΙΑ:</b> ECO LIFE <b>ΔΙΕΥΘΥΝΣΗ:</b> 8403 7th Avenue, BROOKLYN <b>ΠΟΛΗ:</b> USA <b>ΤΗΛΕΦΩΝΟ:</b> 001-7327875893 <b>Α.Φ.Μ.:</b> <b>Δ.Ο.Υ:</b> ΚΑΤΟΙΚΩΝ ΕΞΩΤΕΡΙΚΟΥ					<b>ΣΤΟΙΧΕΙΑ ΣΥΝΑΜΜΑΓΗΣ:</b> <b>ΣΚΟΠΟΣ ΔΙΑΚΙΝΗΣΗΣ:</b> ΠΩΛΗΣΗ <b>ΤΟΠΟΣ ΑΠΟΣΤΟΛΗΣ:</b> 8403 7th Avenue, BROOKLYN <b>ΤΟΠΟΣ ΦΟΡΤΩΣΗΣ:</b> ΕΔΡΑ ΜΑΣ			
ΚΩΔΙΚΟΣ	ΠΕΡΙΓΡΑΦΗ	ΜΜ	ΠΟΣΟΤΗΤΑ	ΤΙΜΗ	ΕΚΠΤΩΣΗ	ΚΑΘΑΡΗ ΑΞΙΑ	ΑΞΙΑ ΦΠΑ	% ΦΠΑ
11	LED ΚΕΡΑΚΙ ΔΙΑΦΑΝΗ Ε14 4ς 230Ω ΨΥΧΡΟ	ΤΕΜ	200	20,00	0,00	4.000,00	0,00	—
15	ΣΠΟΤ ΚΙΝΗΤΑ ΜΟΝΗΣ ΚΑΤ.	ΤΕΜ	90	100,00	0,00	9000,00	0,00	—
<b>ΠΡΟΗΓ.ΥΠΟΛΟΙΠΟ :</b>			0	ΚΑΘΑΡΗ ΑΞΙΑ	ΑΞΙΑ ΦΠΑ	ΣΥΝ.ΑΞΙΑ		
<b>ΝΕΟ ΥΠΟΛΟΙΠΟ :</b>			13.000,00			<b>ΑΞΙΑ ΠΡΟ ΕΚΠΤΩΣΗΣ:</b> 13000,00 <b>ΕΚΠΤΩΣΗ:</b> 0,00 <b>ΚΑΘΑΡΗ ΑΞΙΑ:</b> 13.000,00 <b>ΣΥΝΟΛΟ ΦΠΑ:</b> <b>ΓΕΝΙΚΟ ΣΥΝΟΛΟ:</b> 13.000,00		
<b>ΣΥΝΟΛΙΚΗ ΠΟΣΟΤΗΤΑ:</b>			290					
<b>Ο ΠΑΡΑΔΟΥΣ</b>					<b>Ο ΠΑΡΑΛΑΒΩΝ</b>			

Τιμολόγιο: Λογιστικό γραφείο κ. Βασιλάκη Εμμανουήλ

### Εγγραφή:

Αρθρα λογιστικής

Ευρετήριο

ΤΔΑ 1589 - 24/8/2014

Σειρά: 1005 ΠΠ- Τύπος: 1005 (ΠΠ) Πωλήσεις Επι Πιστώσει Παραστατικό: ΤΔΑ 1589

Ημερ/νία: 24/8/2014 Υποκ/μα: 1000 Έδρα

Γενικά στοιχεία Λοιπά στοιχεία

Ημερολόγιο: 1000 Γενικό Ημερολόγιο Αριθμός ημερολογίου: 0

Απολογία: ΠΩΛΗΣΗ ΕΜΠΟΡΕΥΜΑΤΩΝ ΣΤΙΣ Η.Π.Α Τύπος εγγραφής: Κανονική

Απολογία 2: Εκτυπωμένο:

Κωδικός	Περιγραφή	Χρέωση(EURO)	Πίστωση(EURO)	Αναμόρφωση	Απολογία
1 30.00.00.0085	ECO LIFE	13000,00	0,00		ΠΩΛΗΣΗ ΕΜΠΟΡΕΥΜΑΤΩΝ ΣΤΙΣ Η.Π.
2 70.11.01.0000	Εξαγωγές σε τρίτες χώρες		0,00	13.000,00	ΠΩΛΗΣΗ ΕΜΠΟΡΕΥΜΑΤΩΝ ΣΤΙΣ Η.Π.

Εγγραφή: Λογιστικό γραφείο κ. Βασιλάκη Εμμανουήλ-Πρόγραμμα SOFTONE 2014

Στις 25/8/2014 Χορήγηση έκπτωσης στον πελάτη ΚΑΡΑΝΤΩΝΗΣ-ΑΝΑΣΤΑΣΑΚΗΣ Ο.Ε αξίας 66,42 €.

<b>Eco-options</b>								
ΟΙΚΟΛΟΓΙΚΕΣ ΕΠΙΛΟΓΕΣ ΑΝΩΝΥΜΗ ΕΤΑΙΡΙΑ ΠΑΡΑΓΩΓΗ ΚΑΙ ΕΞΟΙΚΟΝΟΜΗΣΗ ΕΝΕΡΓΕΙΑΣ - ΑΝΑΝΕΩΣΙΜΕΣ ΠΗΓΕΣ ΕΝΕΡΓΕΙΑΣ ΝΙΚΟΛΑΟΥ ΠΑΧΑΔΑΚΗ 17, 71 201 ΗΡΑΚΛΕΙΟ, ΤΗΛ: 2810212121 ΦΑΧ: 2810 212122 ΑΦΜ 999192939 Δ.Ο.Υ: ΗΡΑΚΛΕΙΟΥ								
ΕΙΔΟΣ ΠΑΡΑΣΤΑΤΙΚΟΥ		ΑΡΙΘΜΟΣ		ΗΜΕΡΟΜΗΝΙΑ		ΩΡΑ ΕΝΑΡΞΗΣ		
ΠΙΣΤΩΤΙΚΟ ΤΙΜΟΛΟΓΙΟ		ΠΤ 24		25/8/2014		14:12		
<b>ΣΤΟΙΧΕΙΑ ΣΥΝΑΛΛΑΣΣΟΜΕΝΟΥ:</b> <b>ΕΠΩΝΥΜΙΑ:</b> ΚΑΡΑΝΤΩΝΗΣ-ΑΝΑΣΤΑΣΑΚΗΣ Ο.Ε. <b>ΕΠΑΓΓΕΛΜΑ:</b> ΑΝΕΛΚΥΣΤΗΡΕΣ <b>ΔΙΕΥΘΥΝΣΗ:</b> ΠΕΡΑΜΑΤΟΣ 25 <b>ΠΟΛΗ:</b> ΗΡΑΚΛΕΙΟ <b>Τ.Κ.</b> 71201 <b>ΤΗΛΕΦΩΝΟ:</b> 2810245665 <b>Α.Φ.Μ:</b> 080123350 <b>Δ.Ο.Υ:</b> ΗΡΑΚΛΕΙΟΥ					<b>ΣΤΟΙΧΕΙΑ ΣΥΝΑΛΛΑΓΗΣ:</b> <b>ΣΚΟΠΟΣ ΔΙΑΚΙΝΗΣΗΣ:</b> ΠΩΛΗΣΗ <b>ΤΟΠΟΣ ΑΠΟΣΤΟΛΗΣ:</b> ΕΔΡΑ ΜΑΣ <b>ΤΡΟΠΟΣ ΑΠΟΣΤΟΛΗΣ:</b> ΠΑΡΑΛΑΒΗ ΑΠΟ ΠΕΛΑΤΗ			
ΚΩΔΙΚΟΣ	ΠΕΡΙΓΡΑΦΗ	ΜΜ	ΠΟΣΟΤΗΤΑ	ΤΙΜΗ	ΕΚΠΤΩΣΗ	ΚΑΘΑΡΗ ΑΞΙΑ	ΑΞΙΑ ΦΠΑ	% ΦΠΑ
11	LED ΚΕΡΑΚΙ ΔΙΑΦΑΝΗ Ε14 4ς 230Ω ΨΥΧΡΟ	ΤΕΜ	2	15,00	0,00	30,00	6,90	23
15	LED ΛΑΜΠΑ 30	ΤΕΜ	3	8,00	0,00	24,00	5,52	23
<b>ΠΡΟΗΓ.ΥΠΟΛΟΙΠΟ :</b>		0	<b>ΚΑΘΑΡΗ ΑΞΙΑ</b>	<b>ΑΞΙΑ ΦΠΑ</b>	<b>ΣΥΝ.ΑΞΙΑ</b>	<b>ΑΞΙΑ ΠΡΟ ΕΚΠΤΩΣΗΣ:</b> 54,00 <b>ΕΚΠΤΩΣΗ:</b> 0,00		
<b>ΝΕΟ ΥΠΟΛΟΙΠΟ :</b>		675,50				<b>ΚΑΘΑΡΗ ΑΞΙΑ:</b> 54,00 <b>ΣΥΝΟΛΟ ΦΠΑ:</b> 12,42 <b>ΓΕΝΙΚΟ ΣΥΝΟΛΟ:</b> 66,42		
<b>ΣΥΝΟΛΙΚΗ ΠΟΣΟΤΗΤΑ:</b>		5						
<b>Ο ΠΑΡΑΔΟΥΣ</b>					<b>Ο ΠΑΡΑΛΑΒΩΝ</b>			

Τιμολόγιο: Λογιστικό γραφείο κ. Βασιλάκη Εμμανουήλ

## Εγγραφή:

Αρθρο λογιστικής

Ευρετήριο

ΠΤ 24 - 25/8/2014

Σειρά: 1005 ΠΠ- Τύπος: 1005 (ΠΠ) Πωλήσεις Επι Πιστώσει Παραστατικό: ΠΤ 24

Ημερ/νία: 25/8/2014 Υποκ/μα: 1000 Έδρα

Γενικά στοιχεία

Ημερολόγιο: 1000 Γενικό Ημερολόγιο Αριθμός ημερολογίου: 0

Απολογία: ΧΟΡΗΓΗΣΗ ΕΚΠΤΩΣΗΣ ΣΤΟΝ ΠΕΛΑΤΗ ΚΑΡΑΝΤΩΝΗΣ-ΑΝΑΣΤΑΣΑΚΗΣ Ο.Ε. Τύπος εγγραφής: Κανονική

Απολογία 2: Εκτυπωμένο:

Κωδικός	Περιγραφή	Χρέωση(EURO)	Πίστωση(EURO)	Απολογία
30.00.00.0080	ΚΑΡΑΝΤΩΝΗΣ-ΑΝΑΣΤΑΣΑΚΗΣ Ο.Ε.	0,00	66,42	ΧΟΡΗΓΗΣΗ ΕΚΠΤΩΣΗΣ ΣΤΟΝ ΠΕΛΑΤΗ ΚΑΡΑΝΤΩΝΗΣ-ΑΝΑΣΤΑΣΑΚΗΣ Ο.Ε.
70.98.00.0023	Εκπτώσεις πωλήσεων εμπορ/των Φ.Π.Α 23%	54,00	0,00	ΧΟΡΗΓΗΣΗ ΕΚΠΤΩΣΗΣ ΣΤΟΝ ΠΕΛΑΤΗ ΚΑΡΑΝΤΩΝΗΣ-ΑΝΑΣΤΑΣΑΚΗΣ Ο.Ε.
54.00.70.0023	Φ.Π.Α. εκρών πωλήσεων εμπορευμάτων 23%	12,42	0,00	ΧΟΡΗΓΗΣΗ ΕΚΠΤΩΣΗΣ ΣΤΟΝ ΠΕΛΑΤΗ ΚΑΡΑΝΤΩΝΗΣ-ΑΝΑΣΤΑΣΑΚΗΣ Ο.Ε.

Εγγραφή: Λογιστικό γραφείο κ. Βασιλάκη Εμμανουήλ-Πρόγραμμα SOFTONE 2014





## 8.9 Εγγραφές από 1 Σεπτεμβρίου έως 30 Σεπτεμβρίου

Στις 7/9/2014 Ασφάλιστρα αυτοκινήτου 191,80 € με μετρητά.

 INTEREUROPA A.E. ΕΤΑΙΡΙΑ ΓΕΝΙΚΩΝ ΑΣΦΑΛΙΣΕΩΝ Α.Φ.Μ.992356785 Δ.Ο.Υ ΗΡΑΚΛΕΙΟΥ			
ΕΙΔΟΣ ΠΑΡΑΣΤΑΤΙΚΟΥ	ΑΡ.ΑΠΟΔΕΙΞΗΣ	ΑΡ.ΣΥΜΒΟΛΑΙΟΥ	ΗΜΕΡΟΜΗΝΙΑ
ΑΠΟΔΕΙΞΗ ΕΙΣΠΡΑΞΗΣ ΑΣΦΑΛΙΣΤΡΩΝ	451	34030335586	7/9/2014
<b>ΣΤΟΙΧΕΙΑ ΣΥΝΑΛΛΑΣΣΟΜΕΝΟΥ:</b> <b>ΕΠΩΝΥΜΙΑ:</b> ΟΙΚΟΛΟΓΙΚΕΣ ΕΠΙΛΟΓΕΣ Α.Ε. <b>ΔΙΕΥΘΥΝΣΗ:</b> ΝΙΚΟΛΑΟΥ ΠΑΧΑΔΑΚΗ 17 <b>ΠΟΛΗ:</b> ΗΡΑΚΛΕΙΟ <b>Α.Φ.Μ.:</b> 999192939 <b>Δ.Ο.Υ:</b> ΗΡΑΚΛΕΙΟΥ		<b>ΣΤΟΙΧΕΙΑ ΟΧΗΜΑΤΟΣ:</b> <b>ΑΡΙΘΜΟΣ ΚΥΚΛΟΦΟΡΙΑΣ:</b> 4536 <b>ΧΡΗΣΗ:</b> ΦΙΧ <b>ΙΠΠΟΙ/ΘΕΣΕΙΣ:</b> 00099/00000	
<b>ΠΕΡΙΓΡΑΦΗ ΚΑΛΥΨΗΣ</b>		<b>ΚΑΘΑΡΑ ΑΣΦΑΛΙΣΤΡΑ</b>	
ΑΣΤΙΚΗ ΕΥΘΥΝΗ ΑΠΟ ΣΩΜΑΤΙΚΕΣ ΒΛΑΒΕΣ ΣΕ ΤΡΙΤΟΥΣ		45,50	
ΑΣΤΙΚΗ ΕΥΘΥΝΗ ΑΠΟ ΥΛΙΚΕΣ ΖΗΜΙΕΣ ΣΕ ΠΡΑΓΜΑΤΑ ΤΡΙΤΩΝ		80,50	
ΠΡΟΣΤΑΣΙΑ ΟΔΗΓΟΥ		6,20	
ΘΡΑΥΣΗ ΚΡΥΣΤΑΛΛΩΝ		3,50	
ΠΥΡΚΑΙΑ-ΤΡΟΜ.ΕΝΕΡ. ΚΑΛΥΠΤΩΜΕΝΟΥ ΟΧΗΜΑΤΟΣ		4,50	
<b>ΑΘΡΟΙΣΜΑ ΚΑΘΑΡΩΝ ΑΣΦΑΛΙΣΕΩΝ</b>		<b>140,20</b>	
ΔΙΚΑΙΩΜΑ		20,30	
Φ.Κ.Ε		17,10	
ΤΕΟ		1,80	
ΕΠΙΚΟΥΡΙΚΟ		6,80	
ΧΑΡΤΟΣΗΜΟ		5,60	
<b>ΠΛΗΡΩΤΕΟ ΠΟΣΟ</b>		<b>191,8</b>	

Τιμολόγιο: Λογιστικό γραφείο κ. Βασιλάκη Εμμανουήλ

### Εγγραφή:

ΑΡΦρα λογιστικής

Ευρετήριο

ΑΠ 451 - 7/9/2014

Σειρά: 1006 TA- Τύπος: 1006 (ΤΑ) Ταμειακές Κινήσεις Παραστατικό: ΑΠ 451

Ημερ/νία: 7/9/2014 Υποκ/μο: 1000 Εδρα

Γενικά στοιχεία

Ημερολόγιο: 1000 Γενικό Ημερολόγιο Αριθμός ημερολογίου: 0

Απολογία: ΕΞΟΦΛΗΣΗ ΑΣΦΑΛΙΣΤΡΩΝ ΧΚΑ 1256 Τύπος εγγραφής: Κανονική

Απολογία 2: Εκτυπωμένο: Όχι

Κωδικός	Περιγραφή	Χρέωση(EURO)	Πίστωση(EURO)	Αναμόρφωση	Απολογία
1 38.00.00.0000	Κεντρικό ταμείο	0,00	191,80		ΕΞΟΦΛΗΣΗ ΑΣΦΑΛΙΣΤΡΩΝ ΧΚΑ 1256
2 62.05.01.0000	Ασφάλιστρα μεταφορικών μέσων	191,80	0,00		ΕΞΟΦΛΗΣΗ ΑΣΦΑΛΙΣΤΡΩΝ ΧΚΑ 1256

Εγγραφή: Λογιστικό γραφείο κ. Βασιλάκη Εμμανουήλ-Πρόγραμμα SOFTONE 2014

Στις 12/9/2014 Εξόφληση του προμηθευτή ΠΑΤΕΡΑΚΗ ΓΕΡΑΣΙΜΟΥ με επιταγή του πελάτη ΣΤΑΜΑΤΑΚΗ ΚΩΝΣΤΑΝΤΙΝΟΥ.

ΟΙΚΟΛΟΓΙΚΕΣ ΕΠΙΛΟΓΕΣ ΑΝΩΝΥΜΗ ΕΤΑΙΡΙΑ ΠΑΡΑΓΩΓΗ ΚΑΙ ΕΞΟΙΚΟΝΟΜΗΣΗ ΕΝΕΡΓΕΙΑΣ - ΑΝΑΝΕΩΣΙΜΕΣ ΠΗΓΕΣ ΕΝΕΡΓΕΙΑΣ ΝΙΚΟΛΑΟΥ ΠΑΧΑΔΑΚΗ 17, 71 201 ΗΡΑΚΛΕΙΟ, ΤΗΛ: 2810212121 ΦΑΧ: 2810 212122 ΑΦΜ 999192939 Δ.Ο.Υ: ΗΡΑΚΛΕΙΟΥ		ΗΜΕΡΟΜΗΝΙΑ	ΣΕΙΡΑ	ΑΡΙΘΜΟΣ		
		12/9/2014		23		
		<b>ΠΙΝΑΚΙΟ ΠΑΡΑΔΟΣΗΣ ΑΞΙΟΓΡΑΦΩΝ</b>				
		<b>ΕΥΡΩ</b>	<b>150,00</b>			
<b>Παραδόθησαν στον :</b> ΠΑΤΕΡΑΚΗΣ ΓΕΡΑΣΙΜΟΣ						
<b>ΕΠΑΓΓΕΛΜΑ:</b> ΕΜΠΟΡΙΑ ΗΛ. ΕΙΔΩΝ						
<b>ΔΙΕΥΘΥΝΣΗ:</b> ΠΑΠΑΝΑΣΤΑΣΙΟΥ 23						
A/A	ΑΡΙΘΜΟΣ ΑΞΙΟΓΡΑΦ ΟΥ	ΤΡΠΕΖΑ	ΕΚΔΟΤΗΣ	ΑΠΟΔΕΚΤΗΣ	ΛΗΞΗ ΑΞΙΟΓΡΑΦΟΥ	ΑΞΙΑ
1	22243	ΕΘΝΙΚΗ	ΣΤΑΜΑΤΑΚΗΣ ΚΩΝΣΤΑΝΤΙΝΟΣ	ΟΙΚΟΛΟΓΙΚΕΣ ΕΠΙΛΟΓΕΣ Α.Ε.	29/9/2014	150,00
<b>ΑΞΙΑ ΟΛΟΓΡΑΦΩΣ #ΕΚΑΤΟΝ ΠΕΝΗΝΤΑ ΕΥΡΩ#</b>				<b>ΟΛΙΚΟ</b>	60,00	
<b>ΠΑΡΑΤΗΡΗΣΕΙΣ</b>				<b>ΠΑΡΑΔΟΣΗ</b>	<b>ΠΑΡΑΛΑΒΗ</b>	

Τιμολόγιο: Λογιστικό γραφείο κ. Βασιλάκη Εμμανουήλ

### Εγγραφή:

Αρθρα λογιστικής X

Ευρετήριο \* Νέα \* Καταχώριση \* Διαγραφή

ΠΠΑ 23 - 12/9/2014

Σειρά: 1003 ΣΥ- Τύπος: 1003 (ΣΥ) Συμφωνηστικές Εγγραφές Παραστατικό: ΠΠΑ 23

Ημερ/νία: 12/9/2014 Υποκ/μα: 1000 Έδρα

Γενικά στοιχεία Λοιπά στοιχεία

Ημερολόγιο: 1000 Γενικό Ημερολόγιο Αριθμός ημερολογίου: 0

Απολογία: ΜΕΤΑΒΙΒΑΣΗ ΕΠΙΤΑΓΗΣ ΑΠΟ ΤΟΝ ΠΕΛΑΤΗ ΧΑΤΖΑΚΗ ΜΑΡΙΟ ΣΤΟΝ ΠΡΟΜΗΘΕΥΤΗ ΠΑΤΕΡΑΚΗΣ ΓΕΡΑΣΙΜΟΣ Τύπος εγγραφής: Κανονική

Απολογία 2: Εκτυπωμένο:

Κωδικός	Περιγραφή	Χρέωση(EURO)	Πίστωση(EURO)	Αναμόρφωση	Απολογία
1 50.00.00.0319	ΠΑΤΕΡΑΚΗΣ ΓΕΡΑΣΙΜΟΣ	150,00	0,00		ΜΕΤΑΒΙΒΑΣΗ ΕΠΙΤΑΓΗΣ ΑΠΟ ΤΟΝ ΠΕ
2 33.90.00.0000	Επιταγές εισπρακτέες μεταχρονολογημένες	0,00	150,00		ΜΕΤΑΒΙΒΑΣΗ ΕΠΙΤΑΓΗΣ ΑΠΟ ΤΟΝ ΠΕ

Εγγραφή: Λογιστικό γραφείο κ. Βασιλάκη Εμμανουήλ-Πρόγραμμα SOFTONE 2014

Στις 19/9/2014 Πώληση εμπορευμάτων σε ΣΤΑΥΡΟΥΛΑΚΗ-ΧΑΤΖΑΚΗ Ο.Ε. αξίας 1.410,81 € με μετρητά.

<b>Eco-options</b>								
ΟΙΚΟΛΟΓΙΚΕΣ ΕΠΙΛΟΓΕΣ ΑΝΩΝΥΜΗ ΕΤΑΙΡΙΑ ΠΑΡΑΓΩΓΗ ΚΑΙ ΕΞΟΙΚΟΝΟΜΗΣΗ ΕΝΕΡΓΕΙΑΣ - ΑΝΑΝΕΩΣΙΜΕΣ ΠΗΓΕΣ ΕΝΕΡΓΕΙΑΣ ΝΙΚΟΛΑΟΥ ΠΑΧΑΔΑΚΗ 17, 71 201 ΗΡΑΚΛΕΙΟ, ΤΗΛ: 2810212121 ΦΑΧ: 2810 212122 ΑΦΜ 999192939 Δ.Ο.Υ ΗΡΑΚΛΕΙΟΥ								
<b>ΕΙΔΟΣ ΠΑΡΑΣΤΑΤΙΚΟΥ</b>			<b>ΑΡΙΘΜΟΣ</b>		<b>ΗΜΕΡΟΜΗΝΙΑ</b>		<b>ΩΡΑ ΕΝΑΡΞΗΣ</b>	
ΤΙΜΟΛΟΓΙΟ ΠΩΛΗΣΗΣ-ΔΕΛΤΙΟ ΑΠΟΣΤΟΛΗΣ			ΤΔΑ 678		19/9/2014		12:30	
<b>ΣΤΟΙΧΕΙΑ ΣΥΝΑΛΛΑΣΣΟΜΕΝΟΥ:</b>					<b>ΣΤΟΙΧΕΙΑ ΣΥΝΑΛΛΑΓΗΣ:</b>			
<b>ΕΠΩΝΥΜΙΑ:</b> ΣΤΑΥΡΟΥΛΑΚΗ - ΧΑΤΖΑΚΗ Ο.Ε. <b>ΕΠΑΓΓΕΛΜΑ:</b> ΕΝΔΥΣΗ <b>ΔΙΕΥΘΥΝΣΗ:</b> ΜΗΧΑΝΗ ΚΟΡΑΚΑ 11 <b>ΠΟΛΗ:</b> ΗΡΑΚΛΕΙΟ <b>Τ.Κ.</b> 71201 <b>ΤΗΛΕΦΩΝΟ:</b> 2810244785 <b>Α.Φ.Μ:</b> 080127686 <b>Δ.Ο.Υ:</b> ΗΡΑΚΛΕΙΟΥ					<b>ΣΚΟΠΟΣ ΔΙΑΚΙΝΗΣΗΣ:</b> ΠΩΛΗΣΗ <b>ΤΟΠΟΣ ΑΠΟΣΤΟΛΗΣ:</b> ΕΔΡΑ ΜΑΣ <b>ΤΡΟΠΟΣ ΑΠΟΣΤΟΛΗΣ:</b> ΠΑΡΑΛΑΒΗ ΑΠΟ ΠΕΛΑΤΗ <b>ΤΡΟΠΟΣ ΠΛΗΡΩΜΗΣ:</b> ΜΕΤΡΗΤΟΙΣ			
ΚΩΔΙΚΟΣ	ΠΕΡΙΓΡΑΦΗ	ΜΜ	ΠΟΣΟΤΗΤΑ	ΤΙΜΗ	ΕΚΠΤΩΣΗ	ΚΑΘΑΡΗ ΑΞΙΑ	ΑΞΙΑ ΦΠΑ	% ΦΠΑ
11	LED SPOT E27 Par38 24W Cob 4000	TEM	20	38,00	0,00	760,00	174,80	23
19	LED PLC Lamp 12 w, G24	TEM	12	32,25	0,00	387,00	89,01	23
<b>ΠΡΟΗΓ.ΥΠΟΛΟΙΠΟ :</b>			0	ΚΑΘΑΡΗ ΑΞΙΑ	ΑΞΙΑ ΦΠΑ	ΣΥΝ.ΑΞΙΑ	<b>ΑΞΙΑ ΠΡΟ ΕΚΠΤΩΣΗΣ:</b> 1.147,00	
<b>ΝΕΟ ΥΠΟΛΟΙΠΟ :</b>			1.410,81				<b>ΕΚΠΤΩΣΗ:</b> 0,00	
<b>ΣΥΝΟΛΙΚΗ ΠΟΣΟΤΗΤΑ:</b>			32				<b>ΚΑΘΑΡΗ ΑΞΙΑ:</b> 1.147,00	
							<b>ΣΥΝΟΛΟ ΦΠΑ:</b> 2.63,81	
							<b>ΓΕΝΙΚΟ ΣΥΝΟΛΟ:</b> 1.410,81	
<b>Ο ΠΑΡΑΔΟΥΣ</b>					<b>Ο ΠΑΡΑΛΑΒΩΝ</b>			

Τιμολόγιο: Λογιστικό γραφείο κ. Βασιλάκη Εμμανουήλ

### Εγγραφή:

Αρθρα λογιστικής

Ευρετήριο

ΤΔΑ 678 - 19/9/2014

Σειρά: 1006 TA- Τύπος: 1006 (ΤΑ) Ταμειακές Κινήσεις Παραστατικό: ΤΔΑ 678

Ημερ/νία: 19/9/2014 Υποκ/μα: 1000 Έδρα

Γενικά στοιχεία Λοιπά στοιχεία

Ημερολόγιο: 1000 Γενικό Ημερολόγιο Αριθμός ημερολογίου: 0

Απολογία: ΠΩΛΗΣΗ ΕΜΠΟΡΕΥΜΑΤΩΝ ΣΕ ΣΤΑΥΡΟΥΛΑΚΗ - ΧΑΤΖΑΚΗ Ο.Ε. Τύπος εγγραφής: Κανονική

Απολογία 2: Εκτυπωμένο:

Κωδικός	Περιγραφή	Χρέωση(EURO)	Πίστωση(EURO)	Αναμόρφωση	Απολογία
1 38.00.00.0000	Κεντρικό ταμείο	1.410,81	0,00		ΠΩΛΗΣΗ ΕΜΠΟΡΕΥΜΑΤΩΝ ΣΕ ΣΤΑΥΡΟ
2 70.00.00.0023	Πωλήσεις εμπορευμάτων εσωτ χονδρικός με Φ.Π.Α. 23%	0,00	1.147,00		ΠΩΛΗΣΗ ΕΜΠΟΡΕΥΜΑΤΩΝ ΣΕ ΣΤΑΥΡΟ
3 54.00.70.0023	Φ.Π.Α. εκραίων πωλήσεων εμπορευμάτων 23%	0,00	263,81		ΠΩΛΗΣΗ ΕΜΠΟΡΕΥΜΑΤΩΝ ΣΕ ΣΤΑΥΡΟ

Εγγραφή: Λογιστικό γραφείο κ. Βασιλάκη Εμμανουήλ-Πρόγραμμα SOFTONE 2014

Στις 23/9/2014 Ηλεκτρολογικές εργασίες από ΤΡΙΧΑΚΗΣ ΚΑΙ ΣΙΑ Ο.Ε. μετρητοίς.

ΤΡΙΧΑΚΗΣ ΙΩΑΝΝΗΣ ΚΑΙ ΣΙΑ Ο.Ε. ΗΛΕΚΤΡΟΝΙΚΕΣ ΕΓΚΑΤΑΣΤΑΣΕΙΣ-ΕΠΙΣΚΕΥΕΣ ΙΣΑΥΡΩΝ 13 – ΗΡΑΚΛΕΙΟ Α.Φ.Μ. 092546785 Δ.Ο.ΥΗΡΑΚΛΕΙΟΥ ΤΗΛ.2810 245896		ΗΜΕΡΟΜΗΝΙΑ	ΣΕΙΡΑ	ΑΡΙΘΜΟΣ
		23/9/2014		22
		<b>ΤΙΜΟΛΟΓΙΟ</b>		
		(ΓΙΑ ΤΗΝ ΠΑΡΟΧΗ ΥΠΗΡΕΣΙΩΝ)		
<b>ΠΕΛΑΤΗΣ:</b> ΟΙΚΟΛΟΓΙΚΕΣ ΕΠΙΛΟΓΕΣ Α.Ε.				
<b>ΕΠΑΓΓΕΛΜΑ:</b> ΠΑΡΑΓΩΓΗ & ΕΞΟΙΚΟΝΟΜΗΣΗ ΕΝΕΡΓΕΙΑΣ		<b>Α.Φ.Μ.:</b> 999192939		
<b>ΔΙΕΥΘΥΝΣΗ:</b> ΝΙΚΟΛΑΟΥ ΠΑΧΑΔΑΚΗ 17		<b>Δ.Ο.Υ.:</b> ΗΡΑΚΛΕΙΟΥ		
<b>ΠΟΛΗ:</b> ΗΡΑΚΛΕΙΟ				
Α/Α	ΑΙΤΙΟΛΟΓΙΑ	ΑΞΙΑ		
	ΗΛΕΚΤΡΟΛΟΓΙΚΕΣ ΕΡΓΑΣΙΕΣ	<b>60,00</b>		
ΑΞΙΑ ΟΛΟΓΡΑΦΩΣ # ΕΒΔΟΜΗΝΤΑ ΤΡΙΑ ΕΥΡΩ ΚΑΙ ΟΓΔΟΝΤΑ ΛΕΠΤΑ #		ΣΥΝΟΛΟ	60,00	
Ο ΠΩΛΗΤΗΣ	Ο ΑΓΟΡΑΣΤΗΣ	Φ.Π.Α 23%	13,80	
		ΠΛΗΡΩΤΕΟ ΠΟΣΟ	73,80	

Τιμολόγιο: Λογιστικό γραφείο κ. Βασιλάκη Εμμανουήλ

## 1 Εγγραφή:

Αρθρα λογιστικής

Ευρετήριο

ΤΠΥ 22 - 23/9/2014

Σειρά: 1001 AM- Τύπος: 1001 (AM) Αγορές Μετρηταίς Παραστατικό: ΤΠΥ 22

Ημερ/νία: 23/9/2014 Υποκ/μα: 1000 Εδρα

Γενικά στοιχεία | Λοιπά στοιχεία

Ημερολόγιο: 1000 Γενικό Ημερολόγιο Αριθμός ημερολογίου: 0

Απολογία: ΗΛ.ΕΡΓΑΣΙΕΣ ΑΠΟ ΤΡΙΧΑΚΗΣ ΙΩΑΝΝΗΣ ΚΑΙ ΣΙΑ Ο.Ε. Τύπος εγγραφής: Κανονική

Απολογία 2: Εκτυπωμένο: Όχι

Κωδικός	Περιγραφή	Χρέωση(EURO)	Πίστωση(EURO)	Αναμόρφωση	Απολογία
1 50.00.00.0321	ΤΡΙΧΑΚΗΣ ΙΩΑΝΝΗΣ ΚΑΙ ΣΙΑ Ο.Ε.	0,00	73,80		ΗΛ.ΕΡΓΑΣΙΕΣ ΑΠΟ ΤΡΙΧΑΚΗΣ ΙΩΑΝΝΗΣ
2 61.90.00.0023	Αμοιβές σε εταιρείες μελετών τεχνικών έργων Φ.Π.Α 23%	60,00	0,00		ΗΛ.ΕΡΓΑΣΙΕΣ ΑΠΟ ΤΡΙΧΑΚΗΣ ΙΩΑΝΝΗΣ
3 54.00.29.0023	Φ.Π.Α. εισρ-δαπ εσωτερ.με Φ.Π.Α. 23%	13,80	0,00		ΗΛ.ΕΡΓΑΣΙΕΣ ΑΠΟ ΤΡΙΧΑΚΗΣ ΙΩΑΝΝΗΣ

Εγγραφή: Λογιστικό γραφείο κ. Βασιλάκη Εμμανουήλ-Πρόγραμμα SOFTONE 2014

## 2 Εγγραφή:

Αρθρα λογιστικής

Ευρετήριο

ΤΠΥ 22 - 23/9/2014

Σειρά: 1006 TA- Τύπος: 1006 (TA) Ταμειακές Κινήσεις Παραστατικό: ΤΠΥ 22

Ημερ/νία: 23/9/2014 Υποκ/μα: 1000 Εδρα

Γενικά στοιχεία | Λοιπά στοιχεία

Ημερολόγιο: 1000 Γενικό Ημερολόγιο Αριθμός ημερολογίου: 0

Απολογία: ΕΞΟΦΛΗΣΗ ΤΡΙΧΑΚΗΣ ΙΩΑΝΝΗΣ ΚΑΙ ΣΙΑ Ο.Ε. ΓΙΑ ΗΛ.ΕΡΓΑΣΙΕΣ Τύπος εγγραφής: Κανονική

Απολογία 2: Εκτυπωμένο: Όχι

Κωδικός	Περιγραφή	Χρέωση(EURO)	Πίστωση(EURO)	Αναμόρφωση	Απολογία
1 38.00.00.0000	Κεντρικό ταμείο	0,00	73,80		ΕΞΟΦΛΗΣΗ ΤΡΙΧΑΚΗΣ ΙΩΑΝΝΗΣ ΚΑΙ ΣΙΑ Ο.Ε.
2 50.00.00.0321	ΤΡΙΧΑΚΗΣ ΙΩΑΝΝΗΣ ΚΑΙ ΣΙΑ Ο.Ε.	73,80	0,00		ΕΞΟΦΛΗΣΗ ΤΡΙΧΑΚΗΣ ΙΩΑΝΝΗΣ ΚΑΙ ΣΙΑ Ο.Ε.

Εγγραφή: Λογιστικό γραφείο κ. Βασιλάκη Εμμανουήλ-Πρόγραμμα SOFTONE 2014

Στις 29/9/2014 Επιστροφή εμπορευμάτων από τον πελάτη ΚΑΡΑΝΤΩΝΗΣ-ΑΝΑΣΤΑΣΑΚΗΣ Ο.Ε αξίας 141,45 €.

<b>Eco-options</b>								
ΟΙΚΟΛΟΓΙΚΕΣ ΕΠΙΛΟΓΕΣ ΑΝΩΝΥΜΗ ΕΤΑΙΡΙΑ ΠΑΡΑΓΩΓΗ ΚΑΙ ΕΞΟΙΚΟΝΟΜΗΣΗ ΕΝΕΡΓΕΙΑΣ - ΑΝΑΝΕΩΣΙΜΕΣ ΠΗΓΕΣ ΕΝΕΡΓΕΙΑΣ ΝΙΚΟΛΑΟΥ ΠΑΧΑΔΑΚΗ 17, 71 201 ΗΡΑΚΛΕΙΟ, ΤΗΛ: 2810212121 ΦΑΧ: 2810 212122 ΑΦΜ 999192939 Δ.Ο.Υ: ΗΡΑΚΛΕΙΟΥ								
ΕΙΔΟΣ ΠΑΡΑΣΤΑΤΙΚΟΥ			ΑΡΙΘΜΟΣ		ΗΜΕΡΟΜΗΝΙΑ		ΩΡΑ ΕΝΑΡΞΗΣ	
ΠΙΣΤΩΤΙΚΟ ΤΙΜΟΛΟΓΙΟ-ΕΠΙΣΤΡΟΦΗ ΠΩΛΗΣΕΩΝ			ΠΤ 40		29/9/2014		12:30	
<b>ΣΤΟΙΧΕΙΑ ΣΥΝΑΛΛΑΣΣΟΜΕΝΟΥ:</b> <b>ΕΠΩΝΥΜΙΑ:</b> ΚΑΡΑΝΤΩΝΗΣ-ΑΝΑΣΤΑΣΑΚΗΣ Ο.Ε. <b>ΔΙΕΥΘΥΝΣΗ:</b> ΑΝΕΛΚΥΣΤΗΡΕΣ <b>ΠΟΛΗ:</b> ΠΕΡΑΜΑΤΟΣ 25 <b>ΤΗΛΕΦΩΝΟ:</b> 2810245665 <b>Α.Φ.Μ:</b> 080123350 <b>Δ.Ο.Υ:</b> ΗΡΑΚΛΕΙΟ					<b>ΣΤΟΙΧΕΙΑ ΣΥΝΑΛΛΑΓΗΣ:</b> <b>ΣΚΟΠΟΣ ΔΙΑΚΙΝΗΣΗΣ:</b> ΕΠΙΣΤΡΟΦΗ <b>ΤΟΠΟΣ ΑΠΟΣΤΟΛΗΣ:</b> <b>ΤΟΠΟΣ ΦΟΡΤΩΣΗΣ:</b> ΠΕΡΑΜΑΤΟΣ 25			
ΚΩΔΙΚΟΣ	ΠΕΡΙΓΡΑΦΗ	ΜΜ	ΠΟΣΟΤΗΤΑ	ΤΙΜΗ	ΕΚΠΤΩΣΗ	ΚΑΘΑΡΗ ΑΞΙΑ	ΑΞΙΑ ΦΠΑ	% ΦΠΑ
11	LED ΚΕΡΑΚΙ ΔΙΑΦΑΝΗ Ε14 4ς 230Ω ΨΥΧΡΟ	ΤΕΜ	3	15,00	0,00	15,00	3,45	23
15	ΣΠΟΤ ΚΙΝΗΤΑ ΜΟΝΗΣ ΚΑΤ.	ΤΕΜ	1	100,00	0,00	100,00	23,00	23
<b>ΠΡΟΗΓ.ΥΠΟΛΟΙΠΟ :</b> 0			ΚΑΘΑΡΗ ΑΞΙΑ	ΑΞΙΑ ΦΠΑ	ΣΥΝ.ΑΞΙΑ	<b>ΑΞΙΑ ΠΡΟ ΕΚΠΤΩΣΗΣ:</b> 115,00 <b>ΕΚΠΤΩΣΗ:</b> 0,00 <b>ΚΑΘΑΡΗ ΑΞΙΑ:</b> 115,00 <b>ΣΥΝΟΛΟ ΦΠΑ:</b> 26,45 <b>ΓΕΝΙΚΟ ΣΥΝΟΛΟ:</b> 141,45		
<b>ΝΕΟ ΥΠΟΛΟΙΠΟ :</b> 141,45								
<b>ΣΥΝΟΛΙΚΗ ΠΟΣΟΤΗΤΑ:</b> 4								
<b>Ο ΠΑΡΑΔΟΥΣ</b>					<b>Ο ΠΑΡΑΛΑΒΩΝ</b>			

Τιμολόγιο: Λογιστικό γραφείο κ. Βασιλάκη Εμμανουήλ

## Εγγραφή:

Αρθρα λογιστικής

Ευρετήριο

ΠΤ 40 - 29/9/2014

Σειρά: 1005 ΠΠ- Τύπος: 1005 (ΠΠ) Πωλήσεις Επι Πιστώσει Παραστατικό: ΠΤ 40

Ημερ/νία: 29/9/2014 Υποκ/μα: 1000 Εδρα

Γενικά στοιχεία Λοιπά στοιχεία

Ημερολόγιο: 1000 Γενικό Ημερολόγιο Αριθμός ημερολογίου: 0

Απολογία: ΕΠΙΣΤΡΟΦΗ ΕΜΠΟΡΕΥΜΑΤΩΝ ΑΠΟ ΚΑΡΑΝΤΩΝΗΣ-ΑΝΑΣΤΑΣΑΚΗΣ Ο.Ε. Τύπος εγγραφής: Κανονική

Απολογία 2: Εκτυπωμένο: Όχι

Κωδικός	Περιγραφή	Χρέωση(EURO)	Πίστωση(EURO)	Αναμόρφωση	Απολογία
1 30.00.00.0080	ΚΑΡΑΝΤΩΝΗΣ-ΑΝΑΣΤΑΣΑΚΗΣ Ο.Ε.	0,00	141,45		ΕΠΙΣΤΡΟΦΗ ΕΜΠΟΡΕΥΜΑΤΩΝ ΑΠΟ Κ
2 70.95.00.0023	Επιστροφές πωλ.εμπορευμάτων χονδρικής με Φ.Π.Α. 23%	115,00	0,00		ΕΠΙΣΤΡΟΦΗ ΕΜΠΟΡΕΥΜΑΤΩΝ ΑΠΟ Κ
3 54.00.70.0023	Φ.Π.Α. εκρών πωλήσεων εμπορευμάτων 23%	26,45	0,00		ΕΠΙΣΤΡΟΦΗ ΕΜΠΟΡΕΥΜΑΤΩΝ ΑΠΟ Κ

Εγγραφή: Λογιστικό γραφείο κ. Βασιλάκη Εμμανουήλ-Πρόγραμμα SOFTONE 2014

## 8.9.2 ΠΕΡΙΟΔΙΚΗ ΔΗΛΩΣΗ Φ.Π.Α ΣΕΠΤΕΜΒΡΙΟΥ 2014

### ΠΕΡΙΟΔΙΚΗ ΔΗΛΩΣΗ Φ.Π.Α.

Για υποκείμενους με Β' ή Γ' κατηγορ. βιβλία ΚΒΣ.  
 Έκτακτη δήλωση των υποκείμενων αυτών, των μη υποκείμενων ή απαλλέντων.  
 Έπεται θέση και ΑΠΟΔΕΙΚΤΙΚΟΥ ΕΙΣΠΡΑΞΗΣ, αν δεν εκδίδεται μηχανογραφικά.  
 Υποβάλλεται σε δύο (2) αντίτυπα.

ΑΡΙΘΜΟΣ ΔΗΛΩΣΗΣ	003	ΑΡΙΘΜΟΣ		ΕΤΟΣ
ΗΜΕΡΟΜΗΝΙΑ ΥΠΟΒΟΛΗΣ ΔΗΛΩΣΗΣ	004	ΗΜΕΡΟΜΗΝΙΑ ΕΙΣΠΡΑΞΗΣ Ή ΠΑΡΑΛΑΒΗΣ	005	

ΑΡΜΟΔΙΑ ΔΟΥ. .... 001	ΕΤΟΣ 006 2 0 1 4
007 ΗΜΕΡΟΛΟΓΙΑΚΗ ΠΕΡΙΟΔΟΣ από 0 1 0 9 1 4 έως 3 0 0 9 1 4	ΦΟΡΟΛΟΓΙΚΗ ΠΕΡΙΟΔΟΣ (Διαγραμμίστε με x) ΜΗΝΑΣ 008 1 2 3 4 5 6 7 8 9 10 11 12 ΤΡΙΜΗΝΟ 1 2 3 4

Αν η δήλωση είναι έκτακτη, οι κωδ. 007 και 008 δεν συμπληρώνονται.

ΕΙΔΟΣ ΔΗΛΩΣΗΣ
010 ΤΥΠΟ-ΠΡΟΪΚΤΗ
011 ΜΕ ΕΠΙ-ΦΥΛΑΞΗ

ΕΚΤΑΚΤΗ ΔΗΛΩΣΗ (Διαγραμμίστε με x)								
012	ΛΗΨΗ ΑΠΑΛΛΗΣ	ΚΑΝΟΝΣ ΜΕΤΩΣΟ	ΠΡΟΣΕΙΣ ΑΠΑΛΛΗΣ	ΕΝΔ. ΣΥΝΤΗ ΑΡΧΑΙΟΤΗΤ.	ΑΠΡΟΪΚΤΗ ΕΚΠΡΟΣΩΠ.	ΕΣΩΛΕΠΤΟ ΦΩ. ΑΠΟΣ.	ΚΑΤ. ΔΕΙΞΟΤΗ ΚΑΤΕΒΟΗ	ΑΛΛΗ ΑΤΤΑ
1	2	3	4	5	6	7	8	

ΜΟΝΟΝ αν διαγραμμίστε ο κωδ. 012-4, συμπληρώστε τους κωδ. 006 και 009.

Αν διαγραμμίστε ο κωδ. 012-3 αναφέρατε: Είδος απαλλαγής/Ετος/Αρ. πρωτ. αρχικής αίτησης

013

#### Α. ΠΙΝΑΚΑΣ ΜΕ ΤΑ ΣΤΟΙΧΕΙΑ ΤΟΥ ΥΠΟΚΕΙΜΕΝΟΥ ΣΤΟ ΦΟΡΟ Ή ΛΗΨΗ

101	ΕΠΩΝΥΜΟ Ή ΕΠΩΝΥΜΙΑ	ΟΙΚΟΛΟΓΙΚΕΣ ΕΠΙΛΟΓΕΣ Α.Ε.
102	ΟΝΟΜΑ	103 ΟΝΟΜΑ ΠΑΤΕΡΑ
		104 Α.Φ.Μ.

#### Β. ΠΙΝΑΚΑΣ ΕΚΡΟΩΝ - ΕΙΣΡΟΩΝ μετά την αφαίρεση (κατά συντελεστή) των επιστροφών - εκπτώσεων.

α	ΕΚΡΟΩΣ φορολογητέες (πυλώρες αγαθών, παροχή υπηρεσιών κλπ), ΕΝΔΟΚ, ΑΠΟΚΤ. & ΠΡΑΞΕΙΣ ΛΗΨΗΤΗ	Διαφ. ΦΠΑ %	ΦΟΡΟΣ ΕΚΡΟΩΝ που αναλογεί	β	ΕΙΣΡΟΕΣ φορολογητέες (αγορές, παραγωγές κλπ), ΕΝΔΟΚΟΙΝΟΤ, ΑΠΟΚΤΗΣΕΙΣ & ΠΡΑΞΕΙΣ ΛΗΨΗΤΗ	Διαφ. ΦΠΑ %	ΦΟΡΟΣ ΕΙΣΡΟΩΝ που αναλογεί
301	I. ΕΚΡΟΕΣ ΕΝΔΟΚ ΑΠΟΚΤΗΣΕΙΣ & ΠΡΑΞΕΙΣ ΛΗΨΗΤΗ σε κοινή Ελλάδα εκτός από τα νησιά Αιγαίου	13	331	351	I. ΕΙΣΡΟΕΣ ΕΝΔΟΚ ΑΠΟΚΤΗΣΕΙΣ & ΠΡΑΞΕΙΣ ΛΗΨΗΤΗ στα νησιά Αιγαίου εκτός από τα νησιά Αιγαίου	13	371
302		6,5	332	352		6,5	372
303		23	333	353		23	373
			237,36	354	II. ΕΙΣΡΟΕΣ ΕΝΔΟΚ ΑΠΟΚΤΗΣΕΙΣ & ΠΡΑΞΕΙΣ ΛΗΨΗΤΗ στα νησιά Αιγαίου	9	374
304	II. ΕΚΡΟΕΣ ΕΝΔΟΚ ΑΠΟΚΤΗΣΕΙΣ & ΠΡΑΞΕΙΣ ΛΗΨΗΤΗ στα νησιά Αιγαίου και από κοινή Ελλάδα προς τα νησιά αυτά	9	334	355		5	375
305		5	335	356		16	376
306		16	336	357	Δωρεές γεν. ή εδω. φορολογητέα	60,00	377
307	ΣΥΝΟΛΟ ΦΟΡΩΛΕΤΩΝ ΕΚΡΟΩΝ	ΣΥΝ. ΦΟΡ.	337	358	ΣΥΝΟΛΟ ΦΟΡΩΛΕΤΩΝ ΕΙΣΡΟΩΝ	60,00	378
308	Εκροές φορολογητέες εκτός Ελλάδας με δεδικασμένη έκπτωση			δ	ΠΡΟΣΤΙΘΕΜΕΝΑ ΠΟΣΑ ΣΤΟ ΣΥΝΟΛΟ ΤΟΥ ΦΟΡΟΥ ΕΙΣΡΟΩΝ		
309	Εκροές παραδ. εξουγίας & λοιπές εκροές απλά με δεδικασμένη έκπτωση			400	Επιστροφή φόρου (κωδ. 346 κ. αναρ. 3%)		
310	Εκροές απλά με εδω. νόμο δεδικασμένη έκπτωση			401	Πιστωτικό υπόλοιπο προηγ. φορ. περιόδου	166,67	
311	ΣΥΝΟΛΟ ΕΚΡΟΩΝ		1032,00	402	ΦΠΑ έκτακτη δήλωση λοιπα προστίθ. ποσά		
				403	Χρεωτικό αρχικής δήλωσης		
				ε	ΑΦΑΙΡΟΥΜΕΝΑ ΠΟΣΑ ΑΠΟ ΤΟ ΣΥΝΟΛΟ ΤΟΥ ΦΟΡΟΥ ΕΙΣΡΟΩΝ		
				411	ΦΠΑ εισροών που πρέπει να μειωθεί βάσει Πρωτοβ. Χρονοτάμιο άρθρο 3 Φ.Προηγ. φορ. περιόδου & λοιπα αφαιρούμενα		
				412			
					ΣΥΝΟΛΟ		166,67
							-
					ΥΠΟΛΟΙΠΟ ΦΟΡΟΥ ΕΙΣΡΟΩΝ		420
							180,47

#### Γ. ΠΙΝΑΚΑΣ ΕΚΚΑΘΑΡΙΣΗΣ ΤΟΥ ΦΟΡΟΥ για καταβολή, έκπτωση ή επιστροφή (κωδ. 337 - κωδ. 420)

ΕΚΠΤΩΣΗ Ή ΕΠΙΣΤΡΟΦΗ	ΧΡΕΩΣΤΙΚΟ ΥΠΟΛΟΙΠΟ	511	56,89	ΚΑΤΑΒΟΛΗ ΧΡΕΩΣΤΙΚΟΥ ΥΠΟΛΟΙΠΟΥ ΚΩΔ. 511
ΠΙΣΤΩΤΙΚΟ ΥΠΟΛΟΙΠΟ	ΠΡΟΣΔΑΥΞΗΝΗ.....% εκπτώσ. υποβολής	512		
ΠΟΣΟ για έκπτωση	ΠΡΟΣΔΑΥΞΗΝΗ (λόγια διατάσεων)	514		ΠΡΩΤΗ ΔΟΣΗ
502				521
ΠΟΣΟ για επιστροφή	ΣΥΝΟΛΟ (511+512+514)	513	56,89	ΥΠΟΛΟΙΠΟ ΠΟΣΟ για καταβολή
503				522
				56,89

Οι εμπρόθεσμες δηλώσεις που υποβάλλονται έως 31.5.2013 γίνονται αποδεκτές εφόσον με την υποβολή καταβάλλεται τουλάχιστον το 40% του χρεωστικού υπολοίπου. Οι εμπρόθεσμες δηλώσεις που υποβάλλονται από 1.6.2013 και οι εκπρόθεσμες που υποβάλλονται από 1.7.2013, γίνονται αποδεκτές με την καταβολή κατ'ελάχιστον δέκα ευρώ (10 €).

ΑΤΤΑ ΕΠΙΣΤΡΟΦΗΣ (Διαγραμμίστε με x)				
504	ΑΠΑΛΛ. ΠΡΑΞΕΙΣ	ΠΑΓΙΑ	ΑΝΑΣΤ. ΚΑΤΑΒ.	ΑΛΛΗ ΑΤΤΑ
	1	2	3	4

Σε περίπτωση που η δήλωση παραλαμβάνεται χειρόγραφα, συμπληρώστε ολογράφως το σύνολο για καταβολή σε ευρώ.

**ΠΕΝΗΝΤΑ ΕΞΙ ΕΥΡΩ ΚΑΙ ΟΓΔΟΝΤΑ ΕΝΝΙΑ ΛΕΠΤΑ**

ΣΗΜΕΙΩΣΕΙΣ:

Ο ΔΗΛΩΝ	Ο ΛΟΓΙΣΤΗΣ	Ο ΠΑΡΑΛΑΒΩΝ	Ο ΤΑΜΙΑΣ
	ΕΠΩΝ. .... Α.Φ.Μ. .... □ □ □ Κ.ΑΔΕΙΑΣ ..... ΔΙΕΥΘ. .... (Όνομα ή Επωνυμία, ΑΣΜ, Α'Μ, ΑΔΕΙΑ, Κατηγορία οδών, Δ/νση)	(σφραγίδα & υπογραφή)	(σφραγίδα, ημερομηνία και υπογραφή)

\* Συμπληρώνεται από τη ΔΟΥ  
 - Αν αποδοχίσι ποσό που καταχωρείται είναι αρνητικός αριθμός, σημειώστε το πρόσημο πλιν (-) πριν απ' αυτό.  
 - Το ποσό σε ΕΥΡΩ αναγράφεται υποχρεωτικά με τη χρήση δύο (2) δεκαδικών ψηφίων μετά την υποδιαστολή, π.χ. 45,00 ή 45,63.

ΕΚΔΟΣΗ 2011. (2) 050 - Φ.Π.Α.  
 Υ.Ε.Α.Δ. ΥΠΟΥΡΓΕΙΟΥ ΟΙΚΟΝΟΜΙΚΩΝ

## 8.10 Εγγραφές από 1 Οκτωβρίου έως 31 Οκτωβρίου

Στις 4/10/2014 Απόδοση εισφορών ΙΚΑ.

Υποκατάστημα : 317 ΑΓ.ΜΗΝΑ Τμήμα : ΟΙΚΟΝΟΜΙΚΟΥ	
Α/Α Κίνησης : 10098.2 Κωδ.Κίνησης : 300 ΓΕΤΕ ΥΠΟΚ/ΤΟΣ Παραστατικό : ΑΕΣΠΡΞ ΑΠΟΔΕΙΞΗ ΕΙΣΠΡΑΞΗΣ Ημερομηνία : 04/10/2014 Αριθμός : 1123 Σειρά: Α	
Στοιχεία Παραστατικού Αναφοράς	
Παραστατικό : ΓΕ ΓΡΑΜΜΑΤΙΟ ΕΙΣΠΡΑΞΗΣ ΤΡΕΧΟΥΣΩΝ ΕΙΣΦΟΡΩΝ Ημερομηνία : 04/10/2014 Αριθμός : 1138 Σειρά : Μ Υποκ/μα : 317	
Τρόπος Πληρωμής : ΜΕΤΡΗΤΑ Τράπεζα : Αριθός Επιταγής : Τραπεζικός Λογ/μός :	
Συναλλασόμενος : 3140012024 ΟΙΚΟΛΟΓΙΚΕΣ ΕΠΙΛΟΓΕΣ Α.Ε. Πληρεξ./Δικαιούχος :	
Μισθολ.Περίοδος : 8/2014	
Ποσό : 529,01 Ολογράφως : ΠΕΝΤΑΚΟΣΙΑ ΕΙΚΟΣΙ ΕΝΝΕΑ ΕΥΡΩ ΚΑΙ ΕΝΑ ΛΕΠΤΟ	
Ο ΤΑΜΙΑΣ	Ο ΣΥΝΑΛΛΑΣΟΜΕΝΟΣ

Τιμολόγιο: Λογιστικό γραφείο κ. Βασιλάκη Εμμανουήλ

### Εγγραφή:

The screenshot shows the 'Εγγραφή' (Entry) screen in the SOFTONE 2014 software. The interface includes a menu bar with options like 'Ευρετήριο', 'Νέα', 'Καταχώριση', and 'Διαγραφή'. The main area displays the entry details for '1123 - 4/10/2014'. The 'Σειρά' (Series) is 1006 TA- and the 'Τύπος' (Type) is 1006 (TA) Ταμειακές Κινήσεις. The 'Παραστατικό' (Invoice) number is 1123. The 'Ημερ/νία' (Date) is 4/10/2014 and the 'Υποκ/μα' (Branch) is 1000 Εδρα. The 'Γενικά στοιχεία' (General data) section shows 'Ημερολόγιο: 1000 Γενικό Ημερολόγιο', 'Απολογία: ΑΠΟΔΟΣΗ ΕΙΣΦΟΡΩΝ ΙΚΑ', and 'Αριθμός ημερολογίου: 0'. The 'Τύπος εγγραφής' (Entry type) is 'Κανονική' (Regular) and 'Εκτυπωμένο' (Printed) is checked. A table at the bottom shows the breakdown of the payment:

Κωδικός	Περιγραφή	Χρέωση(EURO)	Πίστωση(EURO)	Αναμόρφωση
1 38.00.00.0000	Κεντρικό ταμείο	0,00	529,01	ΑΠΟΔΟΣΗ ΕΙΣΦΟΡΩΝ ΙΚΑ
2 55.00.00.0000	Ι.Κ.Α	529,01	0,00	ΑΠΟΔΟΣΗ ΕΙΣΦΟΡΩΝ ΙΚΑ

Εγγραφή: Λογιστικό γραφείο κ. Βασιλάκη Εμμανουήλ-Πρόγραμμα SOFTONE 2014



Στις 16/10/2014 Αγορά γραμματοσήμων αξίας 30,20 € με μετρητά.

			ΑΠΟΔΕΙΞΗ ΚΑΤΑΒΟΛΗΣ ΠΟΣΟΥ			
<b>Για την αγορά γραμματοσήμων και ενσήμων</b>			<b>Όνομα πελάτη</b>			
			ΟΙΚΟΛΟΓΙΚΕΣ ΕΠΙΛΟΓΕΣ Α.Ε.			
<b>Τεμάχια</b>	<b>Κλάση</b>	<b>Ευρώ</b>				
			<b>Ποσό αριθμητικώς</b>	<b>Ποσό ολογράφως</b>		
			30,20	ΤΡΙΑΝΤΑ ΕΥΡΩ ΚΑΙ ΕΙΚΟΣΙ ΛΕΠΤΑ		
			Χ	Μετρητά για αγορά γραμματοσήμων		Μετρητά για αγορά ενσήμων
				Ελλείπον τέλος		.....
			<b>Βεβαιώνεται η είσπραξη</b>			
			<b>Υπογραφή υπαλλήλου</b>			
						
<b>Σύνολο</b>						

Τιμολόγιο: Λογιστικό γραφείο κ. Βασιλάκη Εμμανουήλ

### Εγγραφή:

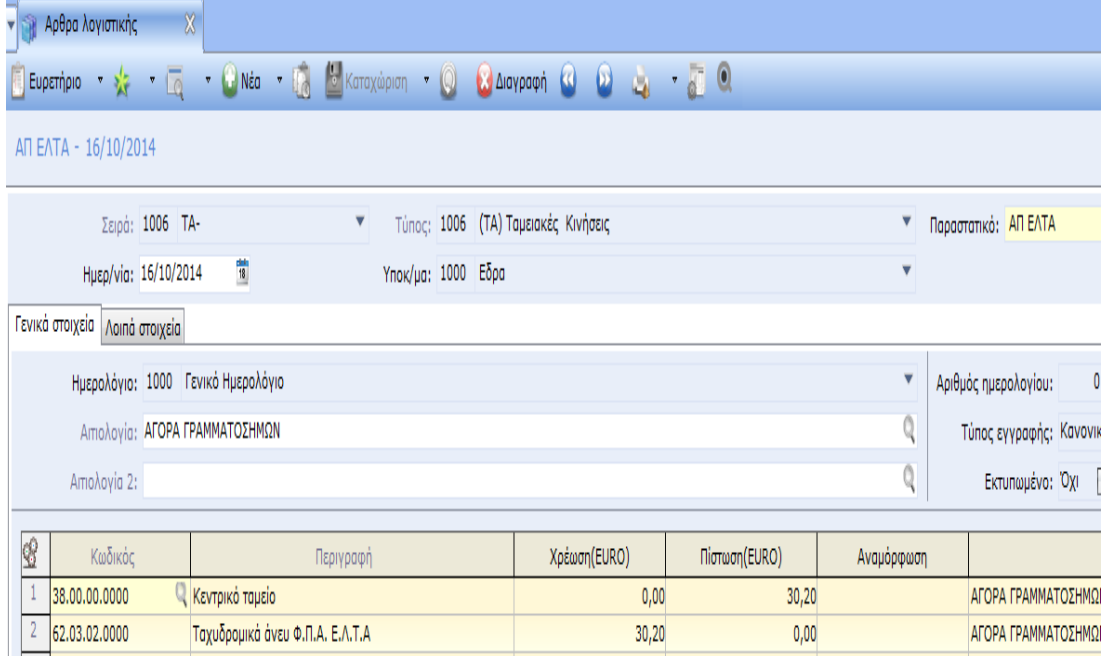

ΑΡΘΡΟ ΛΟΓΙΣΤΙΚΗΣ

Ευρετήριο Νέα Καταχώριση Διαγραφή

ΑΠ ΕΛΤΑ - 16/10/2014

Σειρά: 1006 ΤΑ- Τύπος: 1006 (ΤΑ) Ταμειακές Κινήσεις Παραστατικό: ΑΠ ΕΛΤΑ

Ημερ/νία: 16/10/2014 Υποκ/μα: 1000 Έδρα

Γενικά στοιχεία Λοιπά στοιχεία

Ημερολόγιο: 1000 Γενικό Ημερολόγιο Αριθμός ημερολογίου: 0

Απολογία: ΑΓΟΡΑ ΓΡΑΜΜΑΤΟΣΗΜΩΝ Τύπος εγγραφής: Κανονική

Απολογία 2: Εκτυπωμένο:

Κωδικός	Περιγραφή	Χρέωση(EURO)	Πίστωση(EURO)	Αναμόρφωση
1 38.00.00.0000	Κεντρικό ταμείο	0,00	30,20	ΑΓΟΡΑ ΓΡΑΜΜΑΤΟΣΗΜΩΝ
2 62.03.02.0000	Ταχυδρομικά άνευ Φ.Π.Α. Ε.Λ.Τ.Α	30,20	0,00	ΑΓΟΡΑ ΓΡΑΜΜΑΤΟΣΗΜΩΝ

Εγγραφή: Λογιστικό γραφείο κ. Βασιλάκη Εμμανουήλ-Πρόγραμμα SOFTONE 2014

Στις 24/10/2014 Χορήγηση προκαταβολής μισθού στην υπάλληλο ΚΑΙΝΟΥΡΙΟΥ ΜΑΡΙΑ.

<b>Eco-options</b>	
<b>ΟΙΚΟΛΟΓΙΚΕΣ ΕΠΙΛΟΓΕΣ ΑΝΩΝΥΜΗ ΕΤΑΙΡΙΑ</b> <b>ΠΑΡΑΓΩΓΗ ΚΑΙ ΕΞΟΙΚΟΝΟΜΗΣΗ ΕΝΕΡΓΕΙΑΣ - ΑΝΑΝΕΩΣΙΜΕΣ ΠΗΓΕΣ ΕΝΕΡΓΕΙΑΣ</b> <b>ΝΙΚΟΛΑΟΥ ΠΑΧΑΔΑΚΗ 17, 71 201 ΗΡΑΚΛΕΙΟ, ΤΗΛ: 2810212121 ΦΑΧ: 2810 212122</b> <b>ΑΦΜ 999192939 Δ.Ο.Υ: ΗΡΑΚΛΕΙΟΥ</b>	
<b>Απόδειξη Πληρωμής</b>	
<b>ΣΤΟΙΧΕΙΑ ΣΥΝΑΛΛΑΣΣΟΜΕΝΟΥ :</b> <b>ΕΠΩΝΥΜΙΑ:</b> ΚΑΙΝΟΥΡΙΟΥ ΜΑΡΙΑ <b>ΔΙΕΥΘΥΝΣΗ:</b> ΙΕΡΑΣ ΜΟΝΗΣ 14 <b>Α.Φ.Μ</b> 098675461 <b>ΤΗΛ:</b> 2810-238901	<b>ΚΩΔΙΚΟΣ</b> <b>ΑΠΜ</b> 345  <b>ΗΜΕΡΟΜΗΝΙΑ</b> <b>24/10/2014</b>
<b>ΑΝΑΛΥΣΗ ΠΛΗΡΩΜΩΝ</b>	
<b>ΤΡΟΠΟΣ ΠΛΗΡΩΜΗΣ</b> <b>ΚΕΝΤΡΙΚΟ ΤΑΜΕΙΟ</b>	<b>ΑΞΙΑ</b> <b>200,00</b>
<b>Ο ΕΚΔΟΤΗΣ</b>	<b>Ο ΛΑΒΩΝ</b>

Τιμολόγιο: Λογιστικό γραφείο κ. Βασιλάκη Εμμανουήλ

### Εγγραφή:

Αρθρα λογιστικής

Ευρετήριο

Νέα
Καταχώριση
Διαγραφή

ΑΠ 345 - 24/10/2014

Σειρά: 1006 TA- Τύπος: 1006 (ΤΑ) Ταμειακές Κινήσεις Παραστατικό: ΑΠ 345  
 Ημερ/νια: 24/10/2014 Υποκ/μα: 1000 Έδρα

Γενικά στοιχεία Λοιπά στοιχεία

Ημερολόγιο: 1000 Γενικό Ημερολόγιο Αριθμός ημερολογίου: 0  
 Απολογία: ΠΡΟΚΑΤΑΒΟΛΗ ΣΤΗΝ ΥΠΑΛΛΗΛΟ ΚΑΙΝΟΥΡΙΟΥ ΜΑΡΙΑ Τύπος εγγραφής: Κανονική  
 Απολογία 2: Εκτυπωμένα: Όχι

	Κωδικός	Περιγραφή	Χρέωση(EURO)	Πίστωση(EURO)	Αναμόρφωση	Απολογία
1	38.00.00.0000	Κεντρικό ταμείο	0,00	200,00		ΠΡΟΚΑΤΑΒΟΛΗ ΣΤΗΝ ΥΠΑΛΛΗΛΟ ΚΑ
2	33.00.00.0000	Προκαταβολές προσωπικού	200,00	0,00		ΠΡΟΚΑΤΑΒΟΛΗ ΣΤΗΝ ΥΠΑΛΛΗΛΟ ΚΑ

Εγγραφή: Λογιστικό γραφείο κ. Βασιλάκη Εμμανουήλ-Πρόγραμμα SOFTONE 2014

Στις 25/10/2014 Είσπραξη προκαταβολής από τον ΠΑΠΑΧΑΤΖΑΚΗ ΚΩΝΣΤΑΝΤΙΝΟ Ο.Ε.

<b>Eco-options</b>	
<b>ΟΙΚΟΛΟΓΙΚΕΣ ΕΠΙΛΟΓΕΣ ΑΝΩΝΥΜΗ ΕΤΑΙΡΙΑ</b> <b>ΠΑΡΑΓΩΓΗ ΚΑΙ ΕΞΟΙΚΟΝΟΜΗΣΗ ΕΝΕΡΓΕΙΑΣ - ΑΝΑΝΕΩΣΙΜΕΣ ΠΗΓΕΣ ΕΝΕΡΓΕΙΑΣ</b> <b>ΝΙΚΟΛΑΟΥ ΠΑΧΑΔΑΚΗ 17, 71 201 ΗΡΑΚΛΕΙΟ, ΤΗΛ: 2810212121 ΦΑΧ: 2810 212122</b> <b>ΑΦΜ 999192939 Δ.Ο.Υ ΗΡΑΚΛΕΙΟΥ</b>	
<b>Απόδειξη Είσπραξης</b>	
<b>ΣΤΟΙΧΕΙΑ ΣΥΝΑΛΛΑΣΣΟΜΕΝΟΥ :</b> <b>ΕΠΩΝΥΜΙΑ:</b> ΠΑΠΑΧΑΤΖΑΚΗΣ ΚΩΝΣΤΑΝΤΙΝΟΣ Ο.Ε. <b>ΔΙΕΥΘΥΝΣΗ:</b> Λ.62 ΜΑΡΤΥΡΩΝ 29 <b>ΑΦΜ:</b> 087935678 <b>ΤΗΛ:</b> 2810-232109	<b>ΚΩΔΙΚΟΣ</b> <b>ΑΕΜ</b> 156  <b>ΗΜΕΡΟΜΗΝΙΑ</b> <b>25/10/2014</b>
<b>ΑΝΑΛΥΣΗ ΠΛΗΡΩΜΩΝ</b>	
<b>ΤΡΟΠΟΣ ΠΛΗΡΩΜΗΣ</b> <b>ΠΑΓΚΡΗΤΙΑ ΤΡΑΠΕΖΑ</b>	<b>ΑΞΙΑ</b> <b>1.000,00</b>
<b>Ο ΕΚΔΟΤΗΣ</b>	<b>Ο ΛΑΒΩΝ</b>

Τιμολόγιο: Λογιστικό γραφείο κ. Βασιλάκη Εμμανουήλ

### Εγγραφή:

ΑΠ.Ε 156 - 25/10/2014

Σειρά: 1003 SY- Τύπος: 1003 (ΣΥ) Συμφηφιστικές Εγγραφές Παραστατικό: ΑΠ.Ε 156  
 Ημερ/νία: 25/10/2014 Υποκ/μα: 1000 Έδρα

Γενικά στοιχεία **Λοιπά στοιχεία**

Ημερολόγιο: 1000 Γενικό Ημερολόγιο Αριθμός ημερολογίου: 0  
 Απολογία: ΠΡΟΚΑΤΑΒΟΛΗ ΑΠΟ ΠΑΠΑΧΑΤΖΑΚΗ ΚΩΝΣΤΑΝΤΙΝΟ Ο.Ε. Τύπος εγγραφής: Κανονική  
 Απολογία 2: Εκτυπωμένα:

Κωδικός	Περιγραφή	Χρέωση(EURO)	Πίστωση(EURO)	Αναμόρφωση	Απολογία
1 38.03.00.0007	ΠΑΓΚΡΗΤΙΑ ΤΡΑΠΕΖΑ	1.000,00	0,00		ΠΡΟΚΑΤΑΒΟΛΗ ΑΠΟ ΠΑΠΑΧΑΤΖΑΚΗ
2 30.05.00.0003	ΠΑΠΑΧΑΤΖΑΚΗΣ ΚΩΝΣΤΑΝΤΙΝΟΣ Ο.Ε.	0,00	1.000,00		ΠΡΟΚΑΤΑΒΟΛΗ ΑΠΟ ΠΑΠΑΧΑΤΖΑΚΗ

Εγγραφή: Λογιστικό γραφείο κ. Βασιλάκη Εμμανουήλ-Πρόγραμμα SOFTONE 2014

Στις 29/10/2014 Πώληση εμπορευμάτων σε ΠΑΠΑΧΑΤΖΑΚΗ ΚΩΝΣΤΑΝΤΙΝΟ Ο.Ε.  
αξίας 3.936,00 € επί πιστώσει.

<b>Eco-options</b>								
<b>ΟΙΚΟΛΟΓΙΚΕΣ ΕΠΙΛΟΓΕΣ ΑΝΩΝΥΜΗ ΕΤΑΙΡΙΑ</b> <b>ΠΑΡΑΓΩΓΗ ΚΑΙ ΕΞΟΙΚΟΝΟΜΗΣΗ ΕΝΕΡΓΕΙΑΣ - ΑΝΑΝΕΩΣΙΜΕΣ ΠΗΓΕΣ ΕΝΕΡΓΕΙΑΣ</b> <b>ΝΙΚΟΛΑΟΥ ΠΑΧΑΔΑΚΗ 17, 71 201 ΗΡΑΚΛΕΙΟ, ΤΗΛ: 2810212121 ΦΑΧ: 2810 212122</b> <b>ΑΦΜ 999192939 Δ.Ο.Υ: ΗΡΑΚΛΕΙΟΥ</b>								
<b>ΕΙΔΟΣ ΠΑΡΑΣΤΑΤΙΚΟΥ</b>			<b>ΑΡΙΘΜΟΣ</b>		<b>ΗΜΕΡΟΜΗΝΙΑ</b>		<b>ΩΡΑ ΕΝΑΡΞΗΣ</b>	
ΤΙΜΟΛΟΓΙΟ ΠΩΛΗΣΗΣ-ΔΕΛΤΙΟ ΑΠΟΣΤΟΛΗΣ			ΤΔΑ 65		29/10/2014		11:25	
<b>ΣΤΟΙΧΕΙΑ ΣΥΝΑΛΛΑΣΣΟΜΕΝΟΥ:</b>					<b>ΣΤΟΙΧΕΙΑ ΣΥΝΑΛΛΑΓΗΣ:</b>			
<b>ΕΠΩΝΥΜΙΑ:</b> ΠΑΠΑΧΑΤΖΑΚΗΣ ΚΩΝΣΤΑΝΤΙΝΟΣ Ο.Ε.					<b>ΣΚΟΠΟΣ ΔΙΑΚΙΝΗΣΗΣ:</b> ΕΠ.ΠΩΛΗΣΗΣ			
<b>ΕΠΑΓΓΕΛΜΑ:</b> ΗΛΕΚΤΡΙΚΑ ΕΙΔΗ					<b>ΤΟΠΟΣ ΑΠΟΣΤΟΛΗΣ:</b> ΕΔΡΑ ΜΑΣ			
<b>ΔΙΕΥΘΥΝΣΗ:</b> Λ.62 ΜΑΡΤΥΡΩΝ 29					<b>ΤΡΟΠΟΣ ΑΠΟΣΤΟΛΗΣ:</b> ΠΑΡΑΛΑΒΗ ΑΠΟ ΠΕΛΑΤΗ			
<b>ΠΟΛΗ:</b> ΗΡΑΚΛΕΙΟ <b>Τ.Κ.</b> 71201					<b>ΤΡΟΠΟΣ ΠΛΗΡΩΜΗΣ:</b> ΕΠΙ ΠΙΣΤΩΣΕΙ			
<b>ΤΗΛΕΦΩΝΟ:</b> 2810232109								
<b>Α.Φ.Μ:</b> 087935678								
<b>Δ.Ο.Υ</b> ΗΡΑΚΛΕΙΟΥ								
ΚΩΔΙΚΟΣ	ΠΕΡΙΓΡΑΦΗ	ΜΜ	ΠΟΣΟΤΗΤΑ	ΤΙΜΗ	ΕΚΠΤΩΣΗ	ΚΑΘΑΡΗ ΑΞΙΑ	ΑΞΙΑ ΦΠΑ	% ΦΠΑ
15436	Γλόμπος LED E27	TEM	170	10	0,00	1700,00	391,00	23
19324	ΣΠΟΤ ΚΙΝΗΤΑ ΜΟΝΗΣ ΚΑΤ. Φ60	TEM	200	7,50	0,00	1500,00	345,00	23
<b>ΠΡΟΗΓ.ΥΠΟΛΟΙΠΟ :</b>			ΚΑΘΑΡΗ ΑΞΙΑ	ΑΞΙΑ ΦΠΑ	ΣΥΝ.ΑΞΙΑ	<b>ΑΞΙΑ ΠΡΟ ΕΚΠΤΩΣΗΣ:</b> 3.200,00		
<b>-1.000,00</b>						<b>ΕΚΠΤΩΣΗ:</b> 0,00		
<b>ΝΕΟ ΥΠΟΛΟΙΠΟ :</b>						<b>ΚΑΘΑΡΗ ΑΞΙΑ:</b> 3.200,00		
<b>2.936,00</b>						<b>ΣΥΝΟΛΟ ΦΠΑ:</b> 736,00		
<b>ΣΥΝΟΛΙΚΗ ΠΟΣΟΤΗΤΑ:</b>						<b>ΓΕΝΙΚΟ ΣΥΝΟΛΟ:</b> 3.936,00		
<b>370</b>								
<b>Ο ΠΑΡΑΔΟΥΣ</b>					<b>Ο ΠΑΡΑΛΑΒΩΝ</b>			

Τιμολόγιο: Λογιστικό γραφείο κ. Βασιλάκη Εμμανουήλ

## 1 Εγγραφή:

Αρθρα λογιστικής

Ευρετήριο Νέα Καταχώριση Διαγραφή

ΤΔΑ 65 - 29/10/2014

Σειρά: 1005 ΠΠ- Τύπος: 1005 (ΠΠ) Πωλήσεις Επι Πιστώσει Παραστατικό: ΤΔΑ 65  
Ημερ/νία: 29/10/2014 Υποκ/μα: 1000 Εδρα

Γενικά στοιχεία **Λοιπά στοιχεία**

Ημερολόγιο: 1000 Γενικό Ημερολόγιο Αριθμός ημερολογίου: 0  
Απολογία: ΠΩΛΗΣΗ ΕΜΠΟΡΕΥΜΑΤΩΝ ΣΕ ΠΑΠΑΧΑΤΖΑΚΗΣ ΚΩΝΣΤΑΝΤΙΝΟΣ Ο.Ε. Τύπος εγγραφής: Κανονική  
Απολογία 2: Εκτυπωμένο: Όχι

Κωδικός	Περιγραφή	Χρέωση(EURO)	Πίστωση(EURO)	Αναμόρφωση	Απολογία
1 30.00.00.0086	ΠΑΠΑΧΑΤΖΑΚΗΣ ΚΩΝΣΤΑΝΤΙΝΟΣ Ο.Ε.	3.936,00	0,00		ΠΩΛΗΣΗ ΕΜΠΟΡΕΥΜΑΤΩΝ ΣΕ ΠΑΠΑΧ
2 70.00.00.0023	Πωλήσεις εμπορευμάτων εσωτ χονδρικός με Φ.Π.Α. 23%	0,00	3.200,00		ΠΩΛΗΣΗ ΕΜΠΟΡΕΥΜΑΤΩΝ ΣΕ ΠΑΠΑΧ
3 54.00.70.0023	Φ.Π.Α. εκροών πωλήσεων εμπορευμάτων 23%	0,00	736,00		ΠΩΛΗΣΗ ΕΜΠΟΡΕΥΜΑΤΩΝ ΣΕ ΠΑΠΑΧ

Εγγραφή: Λογιστικό γραφείο κ. Βασιλάκη Εμμανουήλ-Πρόγραμμα SOFTONE 2014

## 2 Εγγραφή:

Αρθρα λογιστικής

Ευρετήριο Νέα Καταχώριση Διαγραφή

ΑΠ.Ε 156 - 29/10/2014

Σειρά: 1003 ΣΥ- Τύπος: 1003 (ΣΥ) Συμφωνιστικές Εγγραφές Παραστατικό: ΑΠ.Ε 156  
Ημερ/νία: 29/10/2014 Υποκ/μα: 1000 Εδρα

Γενικά στοιχεία **Λοιπά στοιχεία**

Ημερολόγιο: 1000 Γενικό Ημερολόγιο Αριθμός ημερολογίου: 0  
Απολογία: ΣΥΜΦΩΝΙΣΜΟΣ ΠΡΟΚΑΤΑΒΟΛΗΣ Τύπος εγγραφής: Κανονική  
Απολογία 2: Εκτυπωμένο: Όχι

Κωδικός	Περιγραφή	Χρέωση(EURO)	Πίστωση(EURO)	Αναμόρφωση	Απολογία
1 30.05.00.0003	ΠΑΠΑΧΑΤΖΑΚΗΣ ΚΩΝΣΤΑΝΤΙΝΟΣ Ο.Ε.	1.000,00	0,00		ΣΥΜΦΩΝΙΣΜΟΣ ΠΡΟΚΑΤΑΒΟΛΗΣ
2 30.00.00.0086	ΠΑΠΑΧΑΤΖΑΚΗΣ ΚΩΝΣΤΑΝΤΙΝΟΣ Ο.Ε.	0,00	1.000,00		ΣΥΜΦΩΝΙΣΜΟΣ ΠΡΟΚΑΤΑΒΟΛΗΣ

Εγγραφή: Λογιστικό γραφείο κ. Βασιλάκη Εμμανουήλ-Πρόγραμμα SOFTONE 2014

## 8.10.2 ΠΕΡΙΟΔΙΚΗ ΔΗΛΩΣΗ Φ.Π.Α ΟΚΤΩΒΡΙΟΥ 2014



### ΠΕΡΙΟΔΙΚΗ ΔΗΛΩΣΗ Φ.Π.Α.

Για υποκείμενους με Β' ή Γ' κατηγορ. βιβλία ΚΒΣ.  
 Έκτακτη δήλωση των υποκείμενων αυτών, των μη υποκείμενων ή απαλ/μένων.  
 Επέχει θέση και ΑΠΟΔΕΙΚΤΙΚΟΥ ΕΙΣΠΡΑΞΗΣ, αν δεν εκδίδεται μηχανογραφικά.  
 Υποβάλλεται σε δύο (2) αντίτυπα.

ΑΡΙΘΜΟΣ ΔΗΛΩΣΗΣ	003	ΑΡΙΘΜΟΣ	
ΗΜΕΡΟΜΗΝΙΑ ΥΠΟΒΟΛΗΣ ΔΗΛΩΣΗΣ	004		
ΗΜΕΡΟΜΗΝΙΑ ΕΙΣΠΡΑΞΗΣ Ή ΠΑΡΑΛΑΒΗΣ	005		

ΑΡΜΟΔΙΑ ΔΟΥ. .... 001	ΕΤΟΣ 006 2 0 1 4
007 ΗΜΕΡΟΛΟΓΙΑΚΗ ΠΕΡΙΟΔΟΣ από 0 1 1 0 1 4 έως 3 1 1 0 1 4	ΦΟΡΟΛΟΓΙΚΗ ΠΕΡΙΟΔΟΣ (Διαγραμμίστε με x) ΜΗΝΑΣ 008 1 2 3 4 5 6 7 8 9 10 11 12 ΤΡΙΜΗΝΟ 1 2 3

Αν η δήλωση είναι έκτακτη, οι κωδ. 007 και 008 δεν συμπληρώνονται.

ΕΙΔΟΣ ΔΗΛΩΣΗΣ	
010 ΤΡΟΠΟ ΠΟΙΗΤΙΚΗ	011 ΜΕ ΕΠΙΦΥΛΑΞΗ

ΕΚΤΑΚΤΗ ΔΗΛΩΣΗ (Διαγραμμίστε με x)								
012	ΜΗΤΕ ΑΓΑΘΟΣ	ΚΑΘΥΡ ΜΕΤΕΣΟ	ΟΡΕΤΩΝ ΑΓΑΘΟΣ	ΕΛΑ ΣΥΝΤΡ ΑΓΑΘΟΜΕΣ	ΧΑΡΙΤΕΡΩΝ ΕΣΩΤΕΡΙΚΟΙ	ΕΣΩΤΕΡΩΝ ΔΟΥ ΑΠΟΘ	ΑΛΓ ΑΠΟΚΟΝΗ ΚΑΤΑΘΗ	ΑΛΛΗ ΑΙΤΙΑ
	1	2	3	4	5	6	7	8

ΜΟΝΟΝ αν διαγραμμίστηκε ο κωδ. 012 - 4, συμπληρώστε τους κωδ. 006 και 009.

ΜΗΝΑΣ ΕΙΣΔΟΚ ΣΥΝΑΛΛΑΓΩΝ	009
-------------------------	-----

Αν διαγραμμίστηκε ο κωδ. 012-3 αναφέρατε: Είδος απαλλαγής/Έτος/Αρ. πρωτ. αρχικής αίτησης

013

#### Α. ΠΙΝΑΚΑΣ ΜΕ ΤΑ ΣΤΟΙΧΕΙΑ ΤΟΥ ΥΠΟΚΕΙΜΕΝΟΥ ΣΤΟ ΦΟΡΟ Ή ΛΗΠΤΗ

101	ΕΠΩΝΥΜΟ Ή ΕΠΩΝΥΜΙΑ	ΟΙΚΟΛΟΓΙΚΕΣ ΕΠΙΛΟΓΕΣ Α.Ε.	
102	ΟΝΟΜΑ	103 ΟΝΟΜΑ ΠΑΤΕΡΑ	104 Α.Φ.Μ.

#### Β. ΠΙΝΑΚΑΣ ΕΚΡΟΩΝ - ΕΙΣΡΟΩΝ μετά την αφαίρεση (κατά συντελεστή) των επιστροφών - εκπτώσεων.

α	ΕΚΡΟΣΣ φορολογητέες (πυλώνες αναθών παροχή υπηρεσιών κλπ), ΕΙΣΔΟΚ ΑΠΟΚΤ. & ΠΡΑΞ. ΛΗΠΤΗ	ΣΥΝΤΡ ΦΠΑ %	ΦΟΡΟΣ ΕΚΡΟΩΝ που αναλογεί	β	ΕΙΣΡΟΕΣ φορολογητέες (αγορές, εξαγωγές κλπ), ΕΝΔΟΚΟΙΝΟΤ ΑΠΟΚΤΗΣΕΙΣ & ΠΡΑΞΕΙΣ ΛΗΠΤΗ	ΣΥΝΤΡ ΦΠΑ %	ΦΟΡΟΣ ΕΙΣΡΟΩΝ που αναλογεί
301	I ΕΚΡΟΣΣ ΕΙΣΔΟΚ ΑΠΟΚΤΗΣΕΙΣ & ΠΡΑΞΕΙΣ ΛΗΠΤΗ σε γνήσια Ελληνικά κέρλη από το γνήσιο Αγαθού.	13	331	351	I ΕΙΣΡΟΕΣ ΕΙΣΔΟΚ ΑΠΟΚΤΗΣΕΙΣ ΕΣΩΤΕΡΙΚΩΝ ΚΑΙ ΠΡΑΞΕΙΣ ΛΗΠΤΗ (στη λίστα) ΕΛΛΗΝΙΚΑ ΚΕΡΛΗ από το γνήσιο Αγαθού.	13	371
302		6,5	332	352		6,5	372
303	3200,00	23	333 736,00	353		23	373
304	II ΕΚΡΟΣΣ ΕΙΣΔΟΚ ΑΠΟΚΤΗΣΕΙΣ & ΠΡΑΞΕΙΣ ΛΗΠΤΗ στα γνήσια Αγαθού και από λίστα ΕΛΛΗΝΙΚΑ προς το γνήσιο Αγαθού	9	334	354	II ΕΙΣΡΟΕΣ ΕΙΣΔΟΚ ΑΠΟΚΤΗΣΕΙΣ ΕΣΩΤΕΡΙΚΩΝ ΚΑΙ ΠΡΑΞΕΙΣ ΛΗΠΤΗ στα γνήσια Αγαθού	9	374
305		5	335	355		5	375
306	16	336		356		16	376
307	ΣΥΝΟΛΟ ΦΟΡΩΝ/ΤΕΩΝ ΕΚΡΟΩΝ	3200,00	337	736,00	357	Δεσφές για έσοδα φορολογητέα	377
308	Εκροςσ φορολογητέες εκτός ΕΙΣΔΟΚ με διασφαρ έκπτωσης			358	ΣΥΝΟΛΟ ΦΟΡΩΝ/ΤΕΩΝ ΕΙΣΡΟΩΝ		378
309	Εκροςσ παροχ. εξωνομ. & λοιπ. εκροςσ απαλλογ. σε Αγαθού και Εισροω			<b>δ</b> ΠΡΟΣΤΙΘΕΜΕΝΑ ΠΟΣΑ ΣΤΟ ΣΥΝΟΛΟ ΤΟΥ ΦΟΡΟΥ ΕΙΣΡΟΩΝ			
310	Εκροςσ απαλλογ. & εξωνομ. έκπτωσης			400	Επιστροφ. φόρου (Κωδ. 346 x συντ. 3%)		
311	3200,00			401	Παροχ. υπόλοιπο προηγ. φορ. περίοδου		
				402	ΦΠΑ εισοχ. δόσεων λίστα προσθ. ποσ		
				403	Χρωστωδ. αρχ. δόσεων		
				<b>ε</b> ΑΦΑΙΡΟΥΜΕΝΑ ΠΟΣΑ ΑΠΟ ΤΟ ΣΥΝΟΛΟ ΤΟΥ ΦΟΡΟΥ ΕΙΣΡΟΩΝ			
				411	ΦΠΑ εισοχ. που πρέπει να μολοθ. στον Προβ. 1		
				412	Χρωστωδ. μολοθ. 3 ετ. προηγ. φορ. περιόδου & λοιπ. αφοροτ. ποσ.		
							+
							-
							=
							ΥΠΟΛΟΙΠΟ ΦΟΡΟΥ ΕΙΣΡΟΩΝ 420

#### Γ. ΠΙΝΑΚΑΣ ΕΚΚΑΘΑΡΙΣΗΣ ΤΟΥ ΦΟΡΟΥ για καταβολή, έκπτωση ή επιστροφή (κωδ. 337 - κωδ. 420)

ΕΚΠΤΩΣΗ Ή ΕΠΙΣΤΡΟΦΗ		ΧΡΕΩΣΤΙΚΟ ΥΠΟΛΟΙΠΟ	511	736,00	ΚΑΤΑΒΟΛΗ ΧΡΕΩΣΤΙΚΟΥ ΥΠΟΛΟΙΠΟΥ ΚΩΔ. 511	
ΠΙΣΤΩΤΙΚΟ ΥΠΟΛΟΙΠΟ	501	ΠΡΟΣΛΑΨΗ % εκπρω. υποβολής	512		ΠΡΩΤΗ ΔΟΣΗ	521
ΠΟΣΟ για έκπτωση	502	ΠΡΟΣΛΑΨΗ (Δωδ. δόσεων)	514		ΥΠΟΛΟΙΠΟ ΠΟΣΟ για καταβολή	522
ΠΟΣΟ για επιστροφή	503	ΣΥΝΟΛΟ (511+512+514)	513	736,00		

ΑΙΤΙΑ ΕΠΙΣΤΡΟΦΗΣ (Διαγραμμίστε με x)

504	ΑΠΑΛΛ. ΠΡΑΞΕΙΣ	ΠΑΠΑ	ΑΝΑΣΤ. ΚΑΤΑΘ.	ΔΙΑΦΟΡΑ ΣΥΝΤΕΛ.	ΑΛΛΗ ΑΙΤΙΑ
	1	2	3	4	5

Οι εμπρόθεσμες δηλώσεις που υποβάλλονται έως 31.5.2013 γίνονται αποδεκτές εφόσον με την υποβολή καταβάλλεται τουλάχιστον το 40% του χρεωστικού υπολοίπου. Οι εμπρόθεσμες δηλώσεις που υποβάλλονται από 1.6.2013 και οι εκπρόθεσμες που υποβάλλονται από 1.7.2013, γίνονται αποδεκτές με την καταβολή κατ'ελάχιστον δέκα ευρώ (10 €).

Σε περίπτωση που η δήλωση παραλαμβάνεται χρομόγραφο, συμπληρώστε ολογράφως το σύνολο για καταβολή σε ευρώ.

**ΕΠΤΑΚΟΣΙΕΣ ΤΡΙΑΝΤΑ ΕΞΙ**

ΣΗΜΕΙΩΣΕΙΣ:

Ο ΔΗΛΩΝ	Ο ΛΟΓΙΣΤΗΣ	Ο ΠΑΡΑΛΑΒΩΝ	Ο ΤΑΜΙΑΣ
	ΕΠΩΝ. Α.Φ.Μ. Α.Μ.Α. Κ.ΑΔΕΙΑΣ ΔΙΕΥΘ. (Όνομα ή Επώνυμο, ΑΦΜ, Α.Μ.Α. αδειας, Κατηγορία αδειας, Δίνοση)	(σφραγίδα & υπογραφή)	(σφραγίδα, ημερομηνία και υπογραφή)

\* Συμπληρώνεται από τη ΔΟΥ

ΕΚΔΟΣΗ 2011 (2) 050 - Φ.Π.Α.

## 8.11 Εγγραφές από 1 Νοεμβρίου έως 30 Νοεμβρίου

Στις 3/11/2014 Παραλαβή μεταχρονολογημένης επιταγής αξίας από τον πελάτη ΒΑΡΔΑΛΑΧΑΚΗ ΕΛΕΥΘΕΡΙΟ .

ΤΟΠΟΣ ΗΡΑΚΛΕΙΟ	ΗΜΕΡΟΜΗΝΙΑ 3/11/2014	ΣΕΙΡΑ Α	No 45			
<b>ΑΠΟΔΕΙΞΗ ΠΑΡΑΛΑΒΗΣ ΑΞΙΟΓΡΑΦΩΝ</b>		ΟΙΚΟΛΟΓΙΚΕΣ ΕΠΙΛΟΓΕΣ ΑΝΩΝΥΜΗ ΕΤΑΙΡΙΑ ΠΑΡΑΓΩΓΗ ΚΑΙ ΕΞΟΙΚΟΝΟΜΗΣΗ ΕΝΕΡΓΕΙΑΣ - ΑΝΑΝΕΩΣΙΜΕΣ ΠΗΓΕΣ ΕΝΕΡΓΕΙΑΣ ΝΙΚΟΛΑΟΥ ΠΑΧΑΔΑΚΗ 17, 71 201 ΗΡΑΚΛΕΙΟ, ΤΗΛ: 2810212121 ΦΑΧ: 2810 212122 ΑΦΜ 999192939 Δ.Ο.Υ : ΗΡΑΚΛΕΙΟΥ				
€ΥΡΩ .....						
<b>Παραλήφθησαν από :</b> ΒΑΡΔΑΛΑΧΑΚΗΣ ΕΛΕΥΘΕΡΙΟΣ						
<b>ΕΠΑΓΓΕΛΜΑ:</b> ΕΣΤΙΑΤΟΡΙΟ-ΨΗΣΤΑΡΙΑ						
<b>ΔΙΕΥΘΥΝΣΗ:</b> ΡΟΥΣΣΟΥ ΧΟΥΡΔΟΥ 12						
<b>A/A</b>	<b>ΑΡΙΘΜΟΣ ΑΞΙΟΓΡΑΦΟΥ</b>	<b>ΤΡΠΕΖΑ</b>	<b>ΕΚΔΟΤΗΣ</b>	<b>ΑΠΟΔΕΚΤΗΣ</b>	<b>ΛΗΞΗ ΑΞΙΟΓΡΑΦΟΥ</b>	<b>ΑΞΙΑ</b>
1	10002356	ΕΘΝΙΚΗ	ΒΑΡΔΑΛΑΧΑΚΗΣ ΕΛΕΥΘΕΡΙΟΣ	ΟΙΚΟΛΟΓΙΚΕΣ ΕΠΙΛΟΓΕΣ Α.Ε.	5/11/2014	401,35
<b>ΑΞΙΑ ΟΛΟΓΡΑΦΩΣ #ΤΕΤΡΑΚΟΣΙΑ ΈΝΑ ΕΥΡΩ ΚΑΙ ΤΡΙΑΝΤΑ ΠΕΝΤΕ ΛΕΠΤΑ#</b>					<b>ΟΛΙΚΟ</b>	401,35
<b>ΠΑΡΑΤΗΡΗΣΕΙΣ</b>					<b>ΠΑΡΑΔΟΣΗ</b>	<b>ΠΑΡΑΛΑΒΗ</b>

Τιμολόγιο: Λογιστικό γραφείο κ. Βασιλάκη Εμμανουήλ

### Εγγραφή:

Αρθρο λογιστικής
Ευρετήριο
Νέα
Καταχώριση
Διαγραφή

ΑΠΕ 290 - 3/11/2014

Σειρά: 1003 ΣΥ- Τύπος: 1003 (ΣΥ) Συμψηφιστικές Εγγραφές Παραστατικό: ΑΠΕ 290

Ημερ/νια: 3/11/2014 Υποκ/μα: 1000 Έδρα

Γενικά στοιχεία Λοιπά στοιχεία

Ημερολόγιο: 1000 Γενικό Ημερολόγιο Αριθμός ημερολογίου: 0

Απολογία: ΕΠΙΤΑΓΗ 10002356 ΕΘΝΙΚΗΣ ΤΡΑΠΕΖΑΣ ΑΠΟ ΒΑΡΔΑΛΑΧΑΚΗ ΕΛΕΥΘΕΡΙΟ Τύπος εγγραφής: Κανονική

Απολογία 2: Εκτυπωμένο: Όχι

	Κωδικός	Περιγραφή	Χρέωση(EURO)	Πίσωση(EURO)	Αναμόρφωση	Απολογία
1	33.90.00.0000	Επιταγές εισπρακτέες μεταχρονολογημένες	401,35	0,00		ΕΠΙΤΑΓΗ 10002356 ΕΘΝΙΚΗΣ ΤΡΑΠΕΖ
2	30.00.00.0036	ΒΑΡΔΑΛΑΧΑΚΗΣ ΕΛΕΥΘΕΡΙΟΣ	0,00	401,35		ΕΠΙΤΑΓΗ 10002356 ΕΘΝΙΚΗΣ ΤΡΑΠΕΖ

Εγγραφή: Λογιστικό γραφείο κ. Βασιλάκη Εμμανουήλ-Πρόγραμμα SOFTONE 2014

Στις 6/11/2014 Είσπραξη επιταγής του πελάτη ΒΑΡΔΑΛΑΧΑΚΗ ΕΛΕΥΘΕΡΙΟΥ αξίας 401,35 €.

10002356	ΗΡΑΚΛΕΙΟ	6/11/2014	<b>€ 401,35</b>
<b>ΑΡΙΘΜΟΣ ΕΠΙΤΑΓΗΣ</b>	<b>ΤΟΠΟΣ</b>	<b>ΗΜΕΡΟΜΗΝΙΑ</b>	
 <b>ΕΘΝΙΚΗ ΤΡΑΠΕΖΑ ΤΗΣ ΕΛΛΑΔΟΣ</b>			
<b>ΠΛΗΡΩΣΤΕ ΜΕ ΤΗΝ ΕΠΤΑΓΗ ΜΟΥ ΑΥΤΗ ΣΕ ΔΙΑΤΑΓΗ ΟΙΚΟΛΟΓΙΚΕΣ ΕΠΙΛΟΓΕ Α.Ε.</b>			
<b>ΕΥΡΩ #ΤΕΤΡΑΚΟΣΙΑ ΈΝΑ ΕΥΡΩ ΚΑΙ ΤΡΙΑΝΤΑ ΠΕΝΤΕ ΛΕΠΤΑ#</b>			
<b>ΜΕ ΧΡΕΩΣΗ ΤΟΥ ΛΟΓΑΡΙΑΣΜΟΥ ΜΟΥ</b>			
<b>ΥΠΟΓΡΑΦΗ</b> ΒΑΡΔΑΛΑΧΑΚΗΣ ΕΛΕΥΘΕΡΙΟΣ ΕΣΤΙΑΤΟΡΙΟ - ΨΗΣΤΑΡΙΑ Α.Φ.Μ. 024567898 ΡΟΥΣΣΟΥ ΧΟΥΡΔΟΥ 12 – ΗΡΑΚΛΕΙΟ ΤΗΛΕΦΩΝΟ 2810-354673			

Τιμολόγιο: Λογιστικό γραφείο κ. Βασιλάκη Εμμανουήλ

### 1 Εγγραφή:

Αρβρα λογιστικής

Ευρετήριο Νέα Καταχώριση Διαγραφή

ΕΠ 10002356 - 5/11/2014

Σειρά: 1003 ΣΥ- Τύπος: 1003 (ΣΥ) Συμψηφιστικές Εγγραφές Παραστατικό: ΕΠ 10002356

Ημερ/νια: 5/11/2014 Υποκ/μος: 1000 Έδρα

Γενικά στοιχεία Λοιπά στοιχεία

Ημερολόγιο: 1000 Γενικό Ημερολόγιο Αριθμός ημερολογίου: 0

Απολογία: ΕΙΣΠΡΑΞΗ ΕΠΙΤΑΓΗΣ ΤΟΥ ΠΡΟΜΗΘΕΥΤΗ ΒΑΡΔΑΛΑΧΑΚΗ ΕΛΕΥΘΕΡΙΟΥ Τύπος εγγραφής: Κανονική

Απολογία 2: Εκτυπωμένα:

Κωδικός	Περιγραφή	Χρέωση(EURO)	Πίσωση(EURO)	Αναμόρφωση	Απολογία
1 38.03.00.0008	ΕΘΝΙΚΗ ΤΡΑΠΕΖΑ	401,35	0,00		ΕΙΣΠΡΑΞΗ ΕΠΙΤΑΓΗΣ ΤΟΥ ΠΡΟΜΗΘΕ
2 33.90.00.0000	Επιταγές εισπρακτέες μεταχρονολογημένες	0,00	401,35		ΕΙΣΠΡΑΞΗ ΕΠΙΤΑΓΗΣ ΤΟΥ ΠΡΟΜΗΘΕ

Εγγραφή: Λογιστικό γραφείο κ. Βασιλάκη Εμμανουήλ-Πρόγραμμα SOFTONE 2014



Στις 11/11/2014 Ιδιοπαραγωγή προβολέα αξίας 61,50 €.(Ιδιοπαραγωγή Παγίου)

<b>Eco-options</b>								
ΟΙΚΟΛΟΓΙΚΕΣ ΕΠΙΛΟΓΕΣ ΑΝΩΝΥΜΗ ΕΤΑΙΡΙΑ ΠΑΡΑΓΩΓΗ ΚΑΙ ΕΞΟΙΚΟΝΟΜΗΣΗ ΕΝΕΡΓΕΙΑΣ - ΑΝΑΝΕΩΣΙΜΕΣ ΠΗΓΕΣ ΕΝΕΡΓΕΙΑΣ ΝΙΚΟΛΑΟΥ ΠΑΧΑΔΑΚΗ 17, 71 201 ΗΡΑΚΛΕΙΟ, ΤΗΛ: 2810212121 ΦΑΧ: 2810 212122 ΑΦΜ 999192939 Δ.Ο.Υ: ΗΡΑΚΛΕΙΟΥ								
ΕΙΔΟΣ ΠΑΡΑΣΤΑΤΙΚΟΥ			ΑΡΙΘΜΟΣ		ΗΜΕΡΟΜΗΝΙΑ		ΩΡΑ ΕΝΑΡΞΗΣ	
ΤΙΜΟΛΟΓΙΟ ΠΩΛΗΣΗΣ			ΤΠ 567		11/11/2014		9:35	
<b>ΣΤΟΙΧΕΙΑ ΣΥΝΑΛΛΑΣΣΟΜΕΝΟΥ:</b> <b>ΕΠΩΝΥΜΙΑ:</b> ΟΙΚΟΛΟΓΙΚΕΣ ΕΠΙΛΟΓΕΣ Α.Ε. <b>ΕΠΑΓΓΕΛΜΑ:</b> ΠΑΡΑΓΩΓΗ ΚΑΙ ΕΞΟΙΚ. ΕΝΕΡΓΕΙΑΣ <b>ΔΙΕΥΘΥΝΣΗ:</b> ΠΑΧΑΔΑΚΗ 17 <b>ΠΟΛΗ:</b> ΗΡΑΚΛΕΙΟ <b>Τ.Κ.</b> 71201 <b>ΤΗΛΕΦΩΝΟ:</b> 2810212121 <b>Α.Φ.Μ.:</b> 999192939 <b>Δ.Ο.Υ:</b> ΗΡΑΚΛΕΙΟΥ					<b>ΣΤΟΙΧΕΙΑ ΣΥΝΑΛΛΑΓΗΣ:</b> <b>ΣΚΟΠΟΣ ΔΙΑΚΙΝΗΣΗΣ:</b> ΙΔΙΟΠΑΡΑΓΩΓΗ ΠΑΓΙΟΥ <b>ΤΟΠΟΣ ΑΠΟΣΤΟΛΗΣ:</b> ΕΔΡΑ ΜΑΣ <b>ΤΡΟΠΟΣ ΑΠΟΣΤΟΛΗΣ:</b> <b>ΤΡΟΠΟΣ ΠΛΗΡΩΜΗΣ:</b> ΕΠΙ ΠΙΣΤΩΣΕΙ			
ΚΩΔΙΚΟΣ	ΠΕΡΙΓΡΑΦΗ	ΜΜ	ΠΟΣΟΤΗΤΑ	ΤΙΜΗ	ΕΚΠΤΩΣΗ	ΚΑΘΑΡΗ ΑΞΙΑ	ΑΞΙΑ ΦΠΑ	% ΦΠΑ
15436	ΛΑΜΠΑ ΟΙΚΟΝΟΜΙΑΣ 42w	ΤΕΜ	2	10	0,00	20,00	4,60	23
19324	ΣΤΕΓΑΝΟΣ ΠΙΝΑΚΑΣ IP 65	ΤΕΜ	1	30,00	0,00	30,00	6,90	23
<b>ΠΡΟΗΓ.ΥΠΟΛΟΙΠΟ :</b>		0	ΚΑΘΑΡΗ ΑΞΙΑ	ΑΞΙΑ ΦΠΑ	ΣΥΝ.ΑΞΙΑ	<b>ΑΞΙΑ ΠΡΟ ΕΚΠΤΩΣΗΣ:</b> 50,00 <b>ΕΚΠΤΩΣΗ:</b> 0,00 <b>ΚΑΘΑΡΗ ΑΞΙΑ:</b> 50,00 <b>ΣΥΝΟΛΟ ΦΠΑ:</b> 11,50 <b>ΓΕΝΙΚΟ ΣΥΝΟΛΟ:</b> 61,50		
<b>ΝΕΟ ΥΠΟΛΟΙΠΟ :</b>		3.936,00						
<b>ΣΥΝΟΛΙΚΗ ΠΟΣΟΤΗΤΑ:</b>		3						
<b>ΠΑΡΑΤΗΡΗΣΕΙΣ:</b> ΙΔΟΠΑΡΑΓΩΓΗ ΠΡΟΒΟΛΕΑ ΧΡΩΜΑΤΟΣ ΜΑΥΡΟ ΜΕ ΛΑΜΠΑ ΟΙΚΟΝΟΜΙΑΣ 45W(ΑΠΟΔΟΣΗ 420ς).								
<b>Ο ΠΑΡΑΔΟΥΣ</b>					<b>Ο ΠΑΡΑΛΑΒΩΝ</b>			

Τιμολόγιο: Λογιστικό γραφείο κ. Βασιλάκη Εμμανουήλ

## Εγγραφή:

Αρθρα λογιστικής

Ευρετήριο

ΤΠ 567 - 11/11/2014

Σειρά: 1003 ΣΥ- Τύπος: 1003 (ΣΥ) Συμψηφιστικές Εγγραφές Παραστατικό: ΤΠ 567

Ημερ/νία: 11/11/2014 Υποκ/μα: 1000 Εδρα

Γενικά στοιχεία

Ημερολόγιο: 1000 Γενικό Ημερολόγιο Αριθμός ημερολογίου: 0

Απολογία: ΙΔΟΠΑΡΑΓΩΓΗ ΠΑΓΙΟΥ-ΠΡΟΒΟΛΕΑ Τύπος εγγραφής: Κανονική

Απολογία 2: Εκτυπωμένο:

Κωδικός	Περιγραφή	Χρέωση(EURO)	Πίστωση(EURO)	Αναμόρφωση	Απολογία
1 14.00.00.0023	Επιπλα με Φ.Π.Α. 23%	50,00	0,00		ΙΔΟΠΑΡΑΓΩΓΗ ΠΑΓΙΟΥ-ΠΡΟΒΟΛΕΑ
2 54.00.28.0023	Φ.Π.Α. επίπλων & λοιπού εξοπλισμού με Φ.Π.Α. 23%	11,50	0,00		ΙΔΟΠΑΡΑΓΩΓΗ ΠΑΓΙΟΥ-ΠΡΟΒΟΛΕΑ
3 78.00.04.0023	ΙΔΙΟΠΑΡΑΓΩΓΗ ΕΠΙΠΛΩΝ & ΛΟΙΠΟΥ ΕΞΟΠΛΙΣΜΟΥ Φ.Π.Α. 23%	0,00	50,00		ΙΔΟΠΑΡΑΓΩΓΗ ΠΑΓΙΟΥ-ΠΡΟΒΟΛΕΑ
4 54.00.78.0023	Φ.Π.Α. εκπ.πωλ.παγ.στοιχείων με Φ.Π.Α. 23%	0,00	11,50		ΙΔΟΠΑΡΑΓΩΓΗ ΠΑΓΙΟΥ-ΠΡΟΒΟΛΕΑ

Εγγραφή: Λογιστικό γραφείο κ. Βασιλάκη Εμμανουήλ-Πρόγραμμα SOFTONE 2014

Στις 18/11/2014 Εξόφληση προμηθευτή ΣΚΟΥΦΑΣ ΓΕΩΡΓΙΟΣ Α.Ε. με μετρητά.

<b>Eco-options</b>	
<b>ΟΙΚΟΛΟΓΙΚΕΣ ΕΠΙΛΟΓΕΣ ΑΝΩΝΥΜΗ ΕΤΑΙΡΙΑ</b> <b>ΠΑΡΑΓΩΓΗ ΚΑΙ ΕΞΟΙΚΟΝΟΜΗΣΗ ΕΝΕΡΓΕΙΑΣ - ΑΝΑΝΕΩΣΙΜΕΣ ΠΗΓΕΣ ΕΝΕΡΓΕΙΑΣ</b> <b>ΝΙΚΟΛΑΟΥ ΠΑΧΑΔΑΚΗ 17, 71 201 ΗΡΑΚΛΕΙΟ, ΤΗΛ: 2810212121 ΦΑΧ: 2810 212122</b> <b>ΑΦΜ 999192939 Δ.Ο.Υ: ΗΡΑΚΛΕΙΟΥ</b>	
<b>Απόδειξη Πληρωμής</b>	
<b>ΣΤΟΙΧΕΙΑ ΣΥΝΑΛΛΑΣΣΟΜΕΝΟΥ :</b> <b>ΕΠΩΝΥΜΙΑ: ΣΚΟΥΦΑΣ ΓΕΩΡΓΙΟΣ Α.Ε.</b> <b>ΔΙΕΥΘΥΝΣΗ: ΑΜΕΡΙΚΗΣ 24</b> <b>ΑΦΜ: 094567845</b> <b>ΤΗΛ: 2810-437686</b>	<b>ΚΩΔΙΚΟΣ</b> <b>ΑΠΜ 220</b>  <b>ΗΜΕΡΟΜΗΝΙΑ</b> <b>18/11/2014</b>
<b>ΑΝΑΛΥΣΗ ΠΛΗΡΩΜΩΝ</b>	
<b>ΤΡΟΠΟΣ ΠΛΗΡΩΜΗΣ</b> <b>ΜΕΤΡΗΤΑ</b>	<b>ΑΞΙΑ</b> <b>319,80</b>
<b>Ο ΕΚΔΟΤΗΣ</b>	<b>Ο ΛΑΒΩΝ</b>

Τιμολόγιο: Λογιστικό γραφείο κ. Βασιλάκη Εμμανουήλ

### Εγγραφή:

ΑΡΘΡΑ ΛΟΓΙΣΤΙΚΗΣ

Ευρετήριο, Νέα, Καταχώριση, Διαγραφή

ΑΠ 220 - 18/11/2014

Σειρά: 1006 ΤΑ- Τύπος: 1006 (ΤΑ) Ταμειακές Κινήσεις Παραστατικό: ΑΠ 220

Ημερ/νία: 18/11/2014 Υποκ/μα: 1000 Εδρα

Γενικά στοιχεία | Λοιπά στοιχεία

Ημερολόγιο: 1000 Γενικό Ημερολόγιο Αριθμός ημερολογίου: 0

Απολογία: ΕΞΟΦΛΗΣΗ ΤΟΥ ΠΡΟΜΗΘΕΥΤΗ ΣΚΟΥΦΑΣ ΓΕΩΡΓΙΟΣ Α.Ε. Τύπος εγγραφής: Κανονική

Απολογία 2: Εκτυπωμένο:

Κωδικός	Περιγραφή	Χρέωση(EURO)	Πίστωση(EURO)	Αναμόρφωση	Απολογία
1 38.00.00.0000	Κεντρικό ταμείο	0,00	319,80		ΕΞΟΦΛΗΣΗ ΤΟΥ ΠΡΟΜΗΘΕΥΤΗ ΣΚΟΥ
2 50.00.00.0066	ΣΚΟΥΦΑΣ ΓΕΩΡΓΙΟΣ Α.Ε.	319,80	0,00		ΕΞΟΦΛΗΣΗ ΤΟΥ ΠΡΟΜΗΘΕΥΤΗ ΣΚΟΥ

Εγγραφή: Λογιστικό γραφείο κ. Βασιλάκη Εμμανουήλ-Πρόγραμμα SOFTONE 2014

Στις 22/11/2014 Εκτελωνίστηκαν εμπορεύματα από Beijing photoelectric technology.

ΠΑΝΑΓΙΩΤΑΚΗΣ ΓΕΩΡΓΙΟΣ ΕΚΤΕΛΩΝΙΣΤΗΣ ΛΕΣΒΟΥ 23. ΑΓ.ΔΗΜΗΤΡΙΟΥ Τ.Κ. 173Β43 Α.Φ.Μ. 037564321 Δ.Ο.Υ ΑΓ.ΔΗΜΗΤΡΙΟΥ ΤΗΛ. 6978356012		
<b><u>ΤΙΜΟΛΟΓΙΟ ΠΑΡΟΧΗΣ ΥΠΗΡΕΣΙΩΝ</u></b>		
		ΑΘΗΝΑ 22/11/2014
<b>ΠΕΛΑΤΗΣ:</b> ΟΙΚΟΛΟΓΙΚΕΣ ΕΠΙΛΟΓΕΣ Α.Ε <b>ΔΙΕΥΘΥΝΣΗ:</b> ΝΙΚΟΛΑΟΥ ΠΑΧΑΔΑΚΗ 17 <b>Α.Φ.Μ.</b> 999192939 <b>Δ.Ο.Υ</b> ΗΡΑΚΛΕΙΟΥ <b>ΕΠΑΓΓΕΛΜΑ</b> ΕΜΠΟΡΙΟ <b>ΕΡΓΑΣΙΑ:</b> ΕΚΤ/ΚΟΣ		
Φορτωτική: 9345876210	<b>ΑΝΑΛΥΣΗ ΕΞΟΔΩΝ</b>	<b>ΕΥΡΩ</b>
Προέλευση: Κίνα	Δασμοί και λοιποί φόροι	499,32
Οίκος:	Παραστατικά-Άδειες-Ένσημα	29,50
Νο Τιμολογίου: ΝΙΚ-ΗΔ- 1277-1	Πρακτωριακά δικαιώματα	33,20
Αρ. Διασαφήσεως: 549876-3	Δικαιώματα ΟΛΠ	
<b>ΠΕΡΙΓΡΑΦΗ ΕΜΠΟΡΕΥΜΑΤΟΣ</b>	>> ΔΕ Ε	
Σημεία και Αριθμοί: ΕΠΙΓΡΑΦΗ	>> Εργατών	61,97
Κόλλα: 13 Μ: 138 Κ: 130	>> Αποθήκης	
Παρατηρήσεις	Υπερωρ. Τελωνείου ΔΕΤΕ	
	Ειδικά Ταμεία	6,15
	Μεταφορικά	
	Έξοδα αμφισβήτησης	
	Κατάθεση Δηλωτικού	
	Φωτοτυπίες	
	Γερανός	
	Διάφορα έξοδα	22,96
	Σύνολο Εξόδων	653,10
	Αμοιβή γραφείου	30,00
	Φ.Π.Α	6,90
	Γεν.Σύνολο	690,00

Τιμολόγιο: Λογιστικό γραφείο κ. Βασιλάκη Εμμανουήλ

<b>AAS EXPRESS</b> ΑΓ.ΓΕΩΡΓΙΟΥ 5 ΣΠΑΤΑ Τ.Κ. 190 19 ΤΗΛ. 210 2358.987- FAX 210 2358.988 Α.Φ.Μ. 094367598 Δ.Ο.Υ. ΦΑΕ ΑΘΗΝΩΝ							
<b>ΕΙΔΟΣ ΠΑΡΑΣΤΑΤΙΚΟΥ</b>		<b>ΑΡΙΘΜΟΣ</b>		<b>ΗΜΕΡΟΜΗΝΙΑ</b>		<b>ΩΡΑ ΕΝΑΡΞΗΣ</b>	
ΤΙΜΟΛΟΓΙΟ ΠΑΡΟΧΗΣ ΥΠΗΡΕΣΙΩΝ		ΤΠΥ 1234		18/11/2014		17:30	
<b>ΣΤΟΙΧΕΙΑ ΣΥΝΑΛΛΑΣΣΟΜΕΝΟΥ:</b>				<b>ΣΤΟΙΧΕΙΑ ΣΥΝΑΛΛΑΓΗΣ:</b>			
<b>ΕΠΩΝΥΜΙΑ:</b> ΟΙΚΟΛΟΓΙΚΕΣ ΕΠΙΛΟΓΕΣ Α.Ε. <b>ΕΠΑΓΓΕΛΜΑ:</b> ΠΑΡΑΓΩΓΗ ΚΑΙ ΕΞΟΙΚ. ΕΝΕΡΓΕΙΑΣ <b>ΔΙΕΥΘΥΝΣΗ:</b> ΠΑΧΑΔΑΚΗ 17 <b>ΠΟΛΗ:</b> ΗΡΑΚΛΕΙΟ <b>Τ.Κ.</b> 71201 <b>ΤΗΛΕΦΩΝΟ:</b> 2810212121 <b>Α.Φ.Μ.:</b> 999192939 <b>Δ.Ο.Υ.:</b> ΗΡΑΚΛΕΙΟΥ				<b>ΣΚΟΠΟΣ ΔΙΑΚΙΝΗΣΗΣ:</b> ΠΑΡΑΔΟΣΗ ΕΜΠΟΡΕΥΜΑΤΩΝ <b>ΤΟΠΟΣ ΑΠΟΣΤΟΛΗΣ:</b> ΕΔΡΑ ΤΟΥ <b>ΤΟΠΟΣ ΦΟΡΤΩΣΗΣ:</b> ΚΕΝΤΡΙΚΟΣ ΑΕΡΟΛΙΜΕΝΑΣ ΑΘΗΝΩΝ <b>ΤΡΟΠΟΣ ΠΛΗΡΩΜΗΣ:</b> ΜΕΤΡΗΤΟΙΣ			
<b>Υπηρεσία</b>	<b>Στοιχεία AWB</b>	<b>ΜΜ</b>	<b>ΠΟΣΟΤΗΤΑ</b>	<b>ΤΙΜΗ</b>	<b>ΕΚΠΤΩΣΕΙΣ</b>	<b>ΚΑΘΑΡΗ ΑΞΙΑ</b>	<b>% ΦΠΑ</b>
HANDLING WPX	HWM=9345876210, Κόλλα=13, Κιλά=137,80	TEM	1	50,38	0,00	50,38	23
<b>ΠΡΟΗΓ.ΥΠΟΛΟΙΠΟ :</b> 0		ΚΑΘΑΡΗ ΑΞΙΑ	ΑΞΙΑ ΦΠΑ	ΣΥΝ.ΑΞΙΑ	<b>ΑΞΙΑ ΠΡΟ ΕΚΠΤΩΣΗΣ:</b> 50,38 <b>ΕΚΠΤΩΣΗ:</b> 0,00		
<b>ΝΕΟ ΥΠΟΛΟΙΠΟ :</b> 61,97					<b>ΚΑΘΑΡΗ ΑΞΙΑ:</b> 50,38 <b>ΣΥΝΟΛΟ ΦΠΑ:</b> 11,59 <b>ΓΕΝΙΚΟ ΣΥΝΟΛΟ:</b> 61,97		
<b>ΣΥΝΟΛΙΚΗ ΠΟΣΟΤΗΤΑ:</b> 1							
<b>Ο ΠΑΡΑΔΟΥΣ</b>				<b>Ο ΠΑΡΑΛΑΒΩΝ</b>			

Τιμολόγιο: Λογιστικό γραφείο κ. Βασιλάκη Εμμανουήλ

<b>AAS EXPRESS</b> ΑΓ.ΓΕΩΡΓΙΟΥ 5 ΣΠΑΤΑ Τ.Κ. 190 19 ΤΗΛ. 210 2358.987- FAX 210 2358.988 Α.Φ.Μ. 094367598 Δ.Ο.Υ. ΦΑΕ ΑΘΗΝΩΝ	
<b>ΤΙΜΟΛΟΓΙΟ ΠΑΡΟΧΗΣ ΥΠΗΡΕΣΙΩΝ</b>	
ECO-OPTIONS A.E. ΝΙΚΟΛΑΟΥ ΡΑΗΙΑΔΑΚΙ 17 71201 ΙΡΑΚΛΙΟ	ΤΙΜΟΛΟΓΙΟ Νο: 34598 ΗΜΕΡΟΜΗΝΙΑ: 18/11/2014 Α.Φ.Μ.: 999192939 Δ.Ο.Υ : ΗΡΑΚΛΕΙΟΥ
<b>ΦΟΡΤΩΤΙΚΗ 9345876210, 18/11/2014 ΤΕΜΑΧΙΑ 1</b>	
<b>ΑΝΑΛΥΣΗ ΕΞΟΔΩΝ</b> 25 ΠΡΑΚΤΟΡΕΙΑΚΑ ΔΙΚΑΙΩΜΑΤΑ	26,99
	<b>ΜΕΡΙΚΟ ΣΥΝΟΛΟ</b> 26,99
	<b>Φ.Π.Α</b> 6,21
	<b>ΓΕΝΙΚΟ ΣΥΝΟΛΟ</b> 33,2

Τιμολόγιο: Λογιστικό γραφείο κ. Βασιλάκη Εμμανουήλ

	ΑΣΤΙΚΗ ΕΤΑΙΡΙΑ ΕΚΤΕΛΩΝΙΣΤΩΝ ΠΕΙΡΑΙΩΣ – ΑΘΗΝΩΝ ΤΣΑΜΑΔΟΥ 38, 185 31 ΠΕΙΡΑΙΑΣ Α.Φ.Μ. 090002898-Δ.Ο.Υ Α΄ ΠΕΙΡΑΙΑ ΤΗΛ.210 4174 3335, 210 4118Ν852-3
	No 223498
ΑΠΟΔΕΙΞΗ ΕΙΣΠΡΑΞΗΣ ΕΥΡΩ € 5.00 Φ.Π.Α. 1.15 ΣΥΝΟΛΟ 6.15	
ΟΙΚΟΛΟΓΙΚΕΣ ΕΠΙΛΟΓΕΣ Α.Ε. ΔΙΑΣΑΦΗΣ ΑΝΕΥ ΣΤΑΤ. ΑΞΙΑΣ Νο 63287 ΠΑΝΑΓΙΩΤΑΚΗΣ ΓΕΩΡΓΙΟΣ 4289 ΛΕΣΒΟΥ 23 ΑΓ.ΔΗΜΗΤΡΙΟΥ	
παραλήπτης Ο Εκτελωνιστής Πτυχίο Δ/νση	σύμφωνα με το άρθρο 4 παρ. 1)α) του ισχύοντος καταστατικού, κατέβαλε το ποσό των ΕΥΡΩ ΕΞΙ ΚΑΙ ΔΕΚΑΠΕΝΤΕ
420161309843467098 PS	ΠΕΙΡΑΙΑΣ 22/11/2014
Ο ΤΑΜΙΑΣ	Ο ΕΙΣΠΡΑΞΑΣ

Τιμολόγιο: Λογιστικό γραφείο κ. Βασιλάκη Εμμανουήλ

ΠΑΝΑΓΙΩΤΑΚΗΣ ΓΕΩΡΓΙΟΣ ΕΚΤΕΛΩΝΙΣΤΗΣ ΛΕΣΒΟΥ 23. ΑΓ.ΔΗΜΗΤΡΙΟΥ Τ.Κ. 173Β43 Α.Φ.Μ. 037564321 Δ.Ο.Υ ΑΓ.ΔΗΜΗΤΡΙΟΥ ΤΗΛ. 6978356012		Αριθμός 3498
		Ημερομηνία 18/11/2014
ΚΑΤΑΣΤΑΣΗ ΕΠΑΓΓΕΛΜΑΤΙΚΩΝ ΔΑΠΑΝΩΝ Σύμφωνα με την υπ' απ. 0846/πολ. 141/24.7.79 εγκυκλ. Υπουργ.Οικονομικών		
Εκτελωνισμός Αποταμίευση		
ΟΙΚΟΛΟΓΙΚΕΣ ΛΥΣΕΙΣ Ε.Π.Ε		
Παραλήπτης		
Παρακολούθησις Εκφορτώσεως ατ/πλοίου		
Τοποθέτηση σε αποθήκη Ο.Λ.Π		
Έκδοσις βεβαιώσεως αφίξεως		
Μεταφορικά στα ελεγκτήρια		
Ανοικτά-Ζυγιστικά		
Καταμέτρησις-Συσκευασία		
Διάφορα έξοδα εκτελωνισμού		
Συναλλαγματικές διατυπώσεις		
Δειγματοληψία και μεταφ.δειγμ. Στο Χημείο		22,96
Έξοδα φορτώσεως		
Διαλογή και επισκευή κυβωτίων		
Για κίνηση και ταξί		
Για επίβλεψη και παραλαβή		
Αγορά τελωνειακών εντύπων		
Έξοδα αποσπασμ.δηλωτ.από Τελών. Σε Τελών		
Σύνολο Εξόδων		22,96

Τιμολόγιο: Λογιστικό γραφείο κ. Βασιλάκη Εμμανουήλ

ΑΠΟΔΕΙΚΤΙΚΟ ΕΙΣΠΡΑΞΗΣ (ΓΙΑ ΤΟΝ ΠΛΗΡΩΤΗ)			
ΕΛΛΗΝΙΚΗ ΔΗΜΟΚΡΑΤΙΑ ΥΠ.ΟΙΚΟΝΟΜΙΚΩΝ ΤΑΜΕΙΟ: 0234 Τα ΑΕΡ/ΝΑ ΕΛ.ΒΕΝΙΖΕΛΟΣ		Αρ. Χρέωσης: 124356α ΗΜΕΡ.ΕΚΤΥΠΩΣΗΣ 18/11/2014 ΩΡΑ ΕΚΤΥΠΩΣΗΣ 15:30	
ΠΑΡΑΣΤΑΤΙΚΟ	ΚΩΔΙΚΟΣ ΙΜ Ε.Δ.Ε. ΕΙΣΑΓΩΓΗΣ ΑΡΙΘΜΟΣ 12GRIMO 045678912345	ΗΜΕΡΟΜΗ ΝΙΑ	ΑΠΟΔΟΧΗΣ 18/11/2014 ΚΑΤΑΧΩΡ. 18/11/2014
ΣΥΝΟΛΟ ΕΙΔΩΝ 1		ΣΥΝΔΕΟΜ.ΠΑΡΑΣΤΙΚΟ 0234 2014	
ΠΑΡΑΛΗΠΤΗΣ /ΠΛΗΡΩΤΗΣ ΟΙΚΟΛΟΓΙΚΕΣ ΕΠΙΛΟΓΕΣ Α.Ε. Αριθμός: GR 999192939 Δ/ση : Νικολάου Παχαδάκη 17 71201 ΗΡΑΚΛΕΙΟ		ΠΛΗΡΩΘΗΚΕ ΑΠΟ : ΤΟΝ ΙΔΙΟ	
<b>ΒΕΒΑΙΩΣΗ ΔΑΣΜΩΝ, ΦΟΡΩΝ ΚΑΙ ΛΟΙΠΩΝ ΕΠΙΒΑΡΥΝΣΩΝ</b>			
ΕΙΔΟΣ	ΠΟΣΟ	ΕΙΔΟΣ	ΠΟΣΟ
Δασμοί και τέλη	66,22	ΦΠΑ τρίτων χωρών	433,1
ΟΛΟΓΡΑΦΩΣ # ΤΕΤΡΑΚΟΣΙΑ ΕΝΝΕΝΗΝΤΑ ΕΝΝΕΑ ΕΥΡΩ ΚΑΙ ΤΡΙΑΝΤΑ ΔΥΟ ΛΕΠΤΑ#		Σύνολο	499,32

Τιμολόγιο: Λογιστικό γραφείο κ. Βασιλάκη Εμμανουήλ

ΕΔΕ ΕΙΣΑΓΩΓΗΣ			ΕΛΕΥΘ.ΒΕΝΙΖΕΛΟΣ Δ.Α.Α		
BEIJING PHOTOELECTRICAL TECHNOLOGY Co BEIJING CHINA, 11111			18/11/2014		
			Είδη 1	Συν.δεμ.13	Αρ.αναφορας CB 1513398123
Αριθ. GR 999192939 ΟΙΚΟΛΟΓΙΚΕΣ ΕΠΙΛΟΓΕΣ Α.Ε. ΝΙΚΟΛΑΟΥ ΠΑΧΑΔΑΚΗ 17 ΗΡΑΚΛΕΙΟ ΔΥΟ ΗΡΑΚΛΕΙΟΥ, 71201			Αριθμός μολυβδοσφραγιάς(S2B) 14GRIM0304013412789		
14 Διασαφιστής/ Αντιπρόσωπος ΠΑΝΑΓΙΩΤΑΚΗΣ ΓΕΩΡΓΙΟΣ			Κωδ. τρόπου πληρ. έξοδ μεταφ. CN KINA		
			Κωδ. Χώρας διέλευσης CN KINA		
18 Ταυτ. και εθνικότ. μεταφορ. μέσου κατά την αναχώρηση EN DHL DA-EAS			20.Όροι παράδοσης FOB ATHENS		
21.Ταυτότητα και εθνικότητα ενεργού μεταφορικού μέσου που διέρχεται τα σύνορα EN DHL DA-EAS			22.Νόμισμα και σύνολ. ποσό τιμολογίου USD 1732		
22.Νόμισμα και σύνολ. ποσό τιμολογίου USD 1732		30 Τόπος εμπορευμάτων DHL		INVOICE	
Μηχανές και συσκευές ηλεκτρικές που έχουν δική τους λειτουργία που δεν κατονομάζονται ούτε περιλαμβάνονται αλλού στο κεφάλαιο αυτό .Άλλες μηχανές και συσκευές. Άλλες. Οπτικοηλεκτρονικό κύκλωμα				33.Κωδικός εμπορευμάτων 85437087 23	
				34.Κωδ.χώρας εισαγωγής CN	35. Μεικτή μάζα 137.80
	Αξία	Συντελεστής	Ποσό	ΑΕΙΑ USD 1732 : 1,2535 = EU 1381,73 ΑΣΦΑΛ. USD 17 : 1,2535 = EU 13,56 ΝΑΥΛΟΣ EUR 394,53: 1 = EU 394,53	
800	26.99	3.70%	66,22		
A00	1789,82		433,10		
B00	1883,03	23%			
Σύνολο			499,32	Σύνολο 1789,82	

Τιμολόγιο: Λογιστικό γραφείο κ. Βασιλάκη Εμμανουήλ

生態環保的生活解決方案生態地球

Beijing photoelectric technology Co.,LTD

TEL:86-755-27473647

EMAIL:Sofia\_beijing@hongda-led.com

CELL:13489894567

FAX:6-755-27478564

# Invoice

Date:2014-11-08

Ms. Sofia Ibro

+30-6912345678

Beijing photoelectric technology Co.,LTD

6<sup>th</sup> floor ,No 543 building ,Beijing road

Product	Picture	Size	Power(w)	Color	Qty	Unit price (USD)	Amount (USD)
LED Tube Light T8 INTEGRETE D Type Milk Cover		120CM	18W	6000K	100PCS	\$6.5/PCS	\$650,00
LED Tube Light T8 INTEGRETE D Type Milk Cover		120CM	18W	4000K	100PCS	\$6.5/PCS	\$650,00
LED Tube Light T8 INTEGRETE D Type Milk Cover		90CM	14W	6000K	20PCS	\$5.8/PCS	\$116,00
LED Tube Light T8 INTEGRETE D Type Milk Cover		90CM	14W	4000K	20PCS	\$5.8/PCS	\$116,00
LED Tube Light T8		60CM	9W	6000K	20PCS	\$5/PCS	\$100,00



INTEGRETE  
D Type

Milk Cover

LED Tube                      60CM                      9W                      4000K                      20PCS                      \$5/PCS                      \$100,00  
Light T8

INTEGRETE  
D Type

Milk Cover

\$1.732,00

Τιμολόγιο: Λογιστικό γραφείο κ. Βασιλάκη Εμμανουήλ

### Total Cost

Formation for you to send money with western union is as follows:
Last name: Cho
First name: Lee
Country: Chine
Capital: Beijing
<b>Bank information:</b>
Name: Beijing photoelectric technology Co.,LTD
Number: 817-603175-863
Bank: HSBC Beijing

Τιμολόγιο: Λογιστικό γραφείο κ. Βασιλάκη Εμμανουήλ

## 1 Εγγραφή

Αρθρα λογιστικής

Ευρετήριο

ΤΠΥ 17896 - 22/11/2014

Σειρά: 1003 ΣΥ- Τύπος: 1003 (ΣΥ) Συμφηριστικές Εγγραφές Παραστατικό: ΤΠΥ 17896

Ημερ/νια: 22/11/2014 Υποκ/μα: 1000 Εδρα

Γενικά στοιχεία **Λοιπά στοιχεία**

Ημερολόγιο: 1000 Γενικό Ημερολόγιο Αριθμός ημερολογίου: 0

Απολογία: Συμφηριστικές Εγγραφές Τύπος εγγραφής: Κανονική

Απολογία 2: ΑΓΟΡΑ ΑΠΟ ΒΕΙJING PHOTOELECTRIC TECHNOLOGY Co Εκτυπωμένο:

Κωδικός	Περιγραφή	Χρέωση(EURO)	Πίσωση(EURO)	Αναμόρφωση	
1 04.91.01.0023	ΦΟΡΟΛΟΓΗΤΕΑ ΑΞΙΑ ΕΙΣΑΓΩΓΩΝ ΤΡΙΤΩΝ ΧΩΡΩΝ	1.381,73	0,00		Συμφηριστικές Εγγραφές
2 08.91.03.0023	ΦΠΡ.ΑΞ.ΤΡΙΤΩΝ ΧΩΡΩΝ	0,00	1.381,73		Συμφηριστικές Εγγραφές

Εγγραφή: Λογιστικό γραφείο κ. Βασιλάκη Εμμανουήλ-Πρόγραμμα SOFTONE 2014

## 2 Εγγραφή:

Αρθρα λογιστικής

Ευρετήριο

ΤΠΥ 17896 - 22/11/2014

Σειρά: 1003 ΣΥ- Τύπος: 1003 (ΣΥ) Συμφηριστικές Εγγραφές Παραστατικό: ΤΠΥ 17896

Ημερ/νια: 22/11/2014 Υποκ/μα: 1000 Εδρα

Γενικά στοιχεία **Λοιπά στοιχεία**

Ημερολόγιο: 1000 Γενικό Ημερολόγιο Αριθμός ημερολογίου: 0

Απολογία: Συμφηριστικές Εγγραφές Τύπος εγγραφής: Κανονική

Απολογία 2: ΑΝΟΙΓΜΑ ΠΑΡΑΓΕΛΙΑΣ Εκτυπωμένο:

Κωδικός	Περιγραφή	Χρέωση(EURO)	Πίσωση(EURO)	Αναμόρφωση	
1 32.01.01.0023	Πραγμ αξία εισαγ εμπορευμάτων απο τριτ.χώρες με Φ.Π.Α. 23%	1.381,73	0,00		Συμφηριστικές Εγγραφές
2 50.01.00.0000	BEIJING PHOTOELECTRICAL TECHNOLOGY Co	0,00	1.381,73		Συμφηριστικές Εγγραφές

Εγγραφή: Λογιστικό γραφείο κ. Βασιλάκη Εμμανουήλ-Πρόγραμμα SOFTONE 2014

### 3 Εγγραφή:

Αρθρα λογιστικής

Ευρετήριο Νέα Καταχώριση Διαγραφή

ΤΠΥ 17896 - 22/11/2014

Σειρά: 1003 ΣΥ- Τύπος: 1003 (ΣΥ) Συμφηφιστικές Εγγραφές Παραστατικό: ΤΠΥ 17896

Ημερ/νία: 22/11/2014 Υποκ/μα: 1000 Εδρα

Γενικά στοιχεία Λοιπά στοιχεία

Ημερολόγιο: 1000 Γενικό Ημερολόγιο Αριθμός ημερολογίου: 0

Απολογία: Συμφηφιστικές Εγγραφές Τύπος εγγραφής: Κανονική

Απολογία 2: ΠΛΑΣΜΑΤΙΚΗ-ΠΡΑΓΜΑΤΙΚΗ ΑΞΙΑ Εκτιμωμένο:

Κωδικός	Περιγραφή	Χρέωση(EURO)	Πίστωση(EURO)	Αναμόρφωση	
1 04.91.03.0023	ΦΟΡΟΛΟΓΗΤΕΑ ΑΞΙΑ ΕΙΣΑΓΩΓΩΝ ΤΡΙΤΩΝ ΧΩΡΩΝ	501,30	0,00		Συμφηφιστικές Εγγραφές
2 08.91.03.0023	ΦΠΡ.ΑΞ.ΤΡΙΤΩΝ ΧΩΡΩΝ	0,00	501,30		Συμφηφιστικές Εγγραφές

Εγγραφή: Λογιστικό γραφείο κ. Βασιλάκη Εμμανουήλ-Πρόγραμμα SOFTONE 2014

### 4 Εγγραφή:

Αρθρα λογιστικής

Ευρετήριο Νέα Καταχώριση Διαγραφή

ΑΡ 8963 - 22/11/2014

Σειρά: 1003 ΣΥ- Τύπος: 1003 (ΣΥ) Συμφηφιστικές Εγγραφές Παραστατικό: ΑΡ 8963

Ημερ/νία: 22/11/2014 Υποκ/μα: 1000 Εδρα

Γενικά στοιχεία Λοιπά στοιχεία

Ημερολόγιο: 1000 Γενικό Ημερολόγιο Αριθμός ημερολογίου: 0

Απολογία: Συμφηφιστικές Εγγραφές Τύπος εγγραφής: Κανονική

Απολογία 2: ΠΑΝΑΓΙΩΤΑΚΗΣ ΓΕΩΡΓΙΟΣ Εκτιμωμένο:

Κωδικός	Περιγραφή	Χρέωση(EURO)	Πίστωση(EURO)	Αναμόρφωση	
1 35.02.00.0000	ΠΑΝΑΓΙΩΤΑΚΗΣ ΓΕΩΡΓΙΟΣ	0,00	690,00		Συμφηφιστικές Εγγραφές
2 32.01.01.0023	Πραγμ αξία εισαγ εμπορευμάτων απο τριπ.χώρες με Φ.Π.Α. 23%	66,22	0,00		Συμφηφιστικές Εγγραφές
3 32.01.01.0023	Πραγμ αξία εισαγ εμπορευμάτων απο τριπ.χώρες με Φ.Π.Α. 23%	435,08	0,00		Συμφηφιστικές Εγγραφές
4 32.01.01.0000	Ειδικά έξοδα Τρίτων Χωρών άνευ Φ.Π.Α.	52,46	0,00		Συμφηφιστικές Εγγραφές
5 32.01.01.0023	Πραγμ αξία εισαγ εμπορευμάτων απο τριπ.χώρες με Φ.Π.Α. 23%	112,37	0,00		Συμφηφιστικές Εγγραφές
6 54.00.20.0023	Φ.Π.Α. ΕΙΣΑΓ ΕΜΠΟΡΕΥΜΑΤΩΝ ΑΠΟ ΤΡΙΤΕΣ ΧΩΡΕΣ Φ.Π.Α. 23%	25,85	0,00		Συμφηφιστικές Εγγραφές
7 54.00.20.0023	Φ.Π.Α. ΕΙΣΑΓ ΕΜΠΟΡΕΥΜΑΤΩΝ ΑΠΟ ΤΡΙΤΕΣ ΧΩΡΕΣ Φ.Π.Α. 23%	433,10	0,00		Συμφηφιστικές Εγγραφές
8 32.01.00.0000	Ειδικά έξοδα ΤΡΙΤΩΝ ΧΩΡΩΝ άνευ Φ.Π.Α.	-435,08	0,00		Συμφηφιστικές Εγγραφές

Εγγραφή: Λογιστικό γραφείο κ. Βασιλάκη Εμμανουήλ-Πρόγραμμα SOFTONE 2014

## 5 Εγγραφή:

Αρθρα λογιστικής

Ευρετήριο Νέα Καταχώριση Διαγραφή

ΤΠΥ 17896 - 22/11/2014

Σειρά: 1003 ΣΥ- Τύπος: 1003 (ΣΥ) Συμφηριστικές Εγγραφές Παραστατικό: ΤΠΥ 17896

Ημερ/νια: 22/11/2014 Υποκ/μο: 1000 Εδρα

Γενικά στοιχεία **Λοιπά στοιχεία**

Ημερολόγιο: 1000 Γενικό Ημερολόγιο Αριθμός ημερολογίου: 0

Απολογία: Συμφηριστικές Εγγραφές Τύπος εγγραφής: Κανονική

Απολογία 2: ΚΛΕΙΣΙΜΟ ΠΑΡΑΓΓΕΛΙΑΣ. ΜΕΤΑΦΟΡΑ ΣΤΟΝ 20 Εκτιπωμένο:

	Κωδικός	Περιγραφή	Χρέωση(EURO)	Πίστωση(EURO)	Αναμόρφωση	
1	20.03.00.0023	Πραγμ αξία εισαγ εμπορευμάτων απο τριτ.χώρες με Φ.Π.Α. 23%	1.883,03	0,00		Συμφηριστικές Εγγραφές
2	20.03.01.0023	Αγορα εμπορευμάτων από τρίτες χώρες με Φ.Π.Α. 23%	112,37	0,00		Συμφηριστικές Εγγραφές
3	20.03.01.0000	Ειδικά έξοδα εισαγωγών από τρίτες χώρες άνευ Φ.Π.Α.	382,62	0,00		Συμφηριστικές Εγγραφές
4	32.01.01.0023	Πραγμ αξία εισαγ εμπορευμάτων απο τριτ.χώρες με Φ.Π.Α. 23%	0,00	1.883,03		Συμφηριστικές Εγγραφές
5	32.01.01.0023	Πραγμ αξία εισαγ εμπορευμάτων απο τριτ.χώρες με Φ.Π.Α. 23%	0,00	112,37		Συμφηριστικές Εγγραφές
6	32.01.01.0000	Ειδικά έξοδα Τρίτων Χωρών άνευ Φ.Π.Α.	0,00	382,62		Συμφηριστικές Εγγραφές
7			0,00	0,00		Συμφηριστικές Εγγραφές

Εγγραφή: Λογιστικό γραφείο κ. Βασιλάκη Εμμανουήλ-Πρόγραμμα SOFTONE 2014

## 8.11.2 ΠΕΡΙΟΔΙΚΗ ΔΗΛΩΣΗ Φ.Π.Α ΝΟΕΜΒΡΙΟΥ 2014

# Φ<sub>2</sub>

TAXIS

### ΠΕΡΙΟΔΙΚΗ ΔΗΛΩΣΗ Φ.Π.Α.

Για υποκείμενους με Β ή Γ κατηγορία, βιβλία ΚΒΣ  
 Έκτακτη δήλωση των υποκειμένων αυτών, των μη υποκειμένων ή απαλμένων.  
 Επέχει θέση και ΑΠΟΔΕΙΚΤΙΚΟΥ ΕΙΣΠΡΑΞΗΣ, αν δεν εκδίδεται μηχανογραφικά.  
 Υποβάλλεται σε δύο (2) αντίτυπα.

ΑΡΙΘΜΟΣ ΔΗΛΩΣΗΣ	003	ΑΡΙΘΜΟΣ	ΕΤΟΣ
ΗΜΕΡΟΜΗΝΙΑ ΥΠΟΒΟΛΗΣ ΔΗΛΩΣΗΣ	004		
ΗΜΕΡΟΜΗΝΙΑ ΕΙΣΠΡΑΞΗΣ Ή ΠΑΡΑΛΑΒΗΣ	005		

ΑΡΜΟΔΙΑ ΔΟΥ. .... 001	ΕΤΟΣ 006 2 0 1 4
007 ΗΜΕΡΟΛΟΓΙΑΚΗ ΠΕΡΙΟΔΟΣ	
από 0 1 1 1 1 4 έως 3 0 1 1 1 4	

Αν η δήλωση είναι έκτακτη, οι κωδ. 007 και 008 δεν συμπληρώνονται.

ΦΟΡΟΛΟΓΙΚΗ ΠΕΡΙΟΔΟΣ (Διαγραμμίστε με x)													
ΜΗΝΑΣ	008	1	2	3	4	5	6	7	8	9	10	11	12
ΤΡΙΜΗΝΟ				x									

ΕΙΔΟΣ ΔΗΛΩΣΗΣ		ΕΚΤΑΚΤΗ ΔΗΛΩΣΗ (Διαγραμμίστε με x)										
010	ΤΡΟΠΟ-ΠΟΙΗΤΙΚΗ	011	ΜΕ ΕΠΙ-ΦΥΛΑΞΗ	012	ΛΗΠΤΗΣ ΑΓΩΓΗΣ	ΚΑΘΗΜΕ-ΡΕΣ ΜΕΤΩΣΕ	ΦΡΕΣΤΗ ΑΣΦΑΛΤΗΣ	ΕΜΒ. ΓΥΝΗ ΑΣΦΑΛΤΗΣ	ΚΑΡΙΣΤΕΡΗ ΕΙΣΠΡΑΞΗ	ΕΣΩΛΕΓΜΕΝΟ ΦΟΡ. ΑΠΟΔ.	ΚΑΤ. ΑΠΟΔΟΤΗ ΚΑΘΕΩΝ	Α/ΛΛΗ ΑΙΤΙΑ
				x								

ΜΟΝΟΝ αν διαγραμμί-στηκε ο κωδ. 012-4, συμπληρώστε τους κωδ. 006 και 009.

Αν διαγραμμίστηκε ο κωδ. 012-3 αναφέρατε: Είδος απαλλαγής/Ετος/Αρ. πρωτ. αρχικής αίτησης

013

#### Α. ΠΙΝΑΚΑΣ ΜΕ ΤΑ ΣΤΟΙΧΕΙΑ ΤΟΥ ΥΠΟΚΕΙΜΕΝΟΥ ΣΤΟ ΦΟΡΟ Ή ΛΗΠΤΗ

101	ΕΠΩΝΥΜΟ Ή ΕΠΩΝΥΜΙΑ ΟΙΚΟΛΟΓΙΚΗΣ ΕΠΙΛΟΓΗΣ Α.Ε.	103	ΟΝΟΜΑ ΠΑΤΕΡΑ	104	Α.Φ.Μ.
102	ΟΝΟΜΑ				

#### Β. ΠΙΝΑΚΑΣ ΕΚΡΟΩΝ - ΕΙΣΡΟΩΝ μετά την αφαίρεση (κατά συντελεστή) των επιστροφών - εκπτώσεων.

α	ΕΚΡΩΣΕΙΣ φορολογητέες (πωλήσεις αγαθών, παροχή υπηρεσιών κλπ), ΕΙΣΔΟΧ. ΑΠΟΚΤ. & ΠΡΑΞΕΙΣ ΛΗΠΤΗ	Σύνολο Φορ.	ΦΟΡΟΣ ΕΚΡΟΩΝ που αναλογεί	β	ΕΙΣΡΟΕΣ φορολογητέες (αγορές, εισπραξιές κλπ), ΕΝΔΟΚΟΙΝΟΤ. ΑΠΟΚΤΗΣΕΙΣ & ΠΡΑΞΕΙΣ ΛΗΠΤΗ	Σύνολο Φορ.	ΦΟΡΟΣ ΕΙΣΡΟΩΝ που αναλογεί
	I ΕΚΡΩΣΕΙΣ ΕΙΣΔΟΧ. ΑΠΟΚΤΗΣΕΙΣ & ΠΡΑΞΕΙΣ ΛΗΠΤΗ σε κοινή Ελλάδα εκτός από τα νησιά Αιγαίου	301	13 331		I ΕΙΣΡΟΕΣ ΕΙΣΔΟΧ. ΑΠΟΚΤΗΣΕΙΣ ΕΙΣΔΟΧ. ΕΣΚ. ΚΑΙ ΠΡΑΞΕΙΣ ΛΗΠΤΗ στη κοινή Ελλάδα εκτός από τα νησιά Αιγαίου	351	13 371
		302	6,5 332			352	6,5 372
		303	23 333			353	23 373
	II ΕΚΡΩΣΕΙΣ ΕΙΣΔΟΧ. ΑΠΟΚΤΗΣΕΙΣ & ΠΡΑΞΕΙΣ ΛΗΠΤΗ στα νησιά Αιγαίου και από κοινή Ελλάδα προς τα νησιά αυτά	304	9 334		II ΕΙΣΡΟΕΣ ΕΙΣΔΟΧ. ΑΠΟΚΤΗΣΕΙΣ ΕΙΣΔΟΧ. ΕΣΚ. ΚΑΙ ΠΡΑΞΕΙΣ ΛΗΠΤΗ στα νησιά Αιγαίου	354	9 374
		305	5 335			355	5 375
		306	16 336			356	16 376
	ΣΥΝΟΛΟ ΦΟΡΩΝ ΕΚΡΟΩΝ	307	337		Δαπάνες, γεν. έσοδα φορολογητέα	357	377
	Εκτός φορολογητέες εκτός Ελλάδος με δικαίωμα έκπτωσης	308			ΣΥΝΟΛΟ ΦΟΡΩΛΕΤΩΝ ΕΙΣΡΟΩΝ	358	1995,43
	Εσοδα, παροχ. εξουσιών & λοιπών εσόδων, εσόδων με δικαίωμα έκπτωσης	309			δ	ΠΡΟΣΤΙΘΕΜΕΝΑ ΠΟΣΑ ΣΤΟ ΣΥΝΟΛΟ ΤΟΥ ΦΟΡΟΥ ΕΙΣΡΟΩΝ	
	Εκτός απαλλαγ. & εσοδ. χωρίς δικαίω. έκπτωσης	310			Επιτροπή φόρου (Κωδ. 346 x συντ. 3%)	400	
	ΣΥΝΟΛΟ ΕΚΡΟΩΝ	311			Πατωτικό υπολοίπου προηγ. φορολ. περιόδου	401	
					ΦΠΑ έκτακτη δήλωσης λίστα προστίθωμ. ποσά	402	
					Χρεωτικό αρχής δήλωσης	403	
					ε	ΑΦΑΙΡΟΥΜΕΝΑ ΠΟΣΑ ΑΠΟ ΤΟ ΣΥΝΟΛΟ ΤΟΥ ΦΟΡΟΥ ΕΙΣΡΟΩΝ	
					ΦΠΑ εισροών που πρέπει να μειωθεί βάση ProRata	411	
					Χωρονοίκιο μέχρι 3 € τμήση από εισπράξεις & λοιπών εισπραξιών	412	
						404	
						413	
						420	458,95

#### Γ. ΠΙΝΑΚΑΣ ΕΚΚΑΘΑΡΙΣΗΣ ΤΟΥ ΦΟΡΟΥ για καταβολή, έκπτωση ή επιστροφή (κωδ. 337 - κωδ. 420)

ΕΚΠΤΩΣΗ Ή ΕΠΙΣΤΡΟΦΗ			ΧΡΕΩΣΤΙΚΟ ΥΠΟΛΟΙΠΟ		ΚΑΤΑΒΟΛΗ ΧΡΕΩΣΤΙΚΟΥ ΥΠΟΛΟΙΠΟΥ ΚΩΔ. 511		
ΠΙΣΤΩΤΙΚΟ ΥΠΟΛΟΙΠΟ	501	458,95	ΠΡΟΣΔΑΞΗΣΗ % εκπτώθ. υποβολής	512	ΠΡΩΤΗ ΔΟΣΗ	521	
ΠΟΣΟ για έκπτωση	502	458,95	ΠΡΟΣΔΑΞΗΣΗ (λογία δόσεων)	514	ΥΠΟΛΟΙΠΟ ΠΟΣΟ για καταβολή	522	
ΠΟΣΟ για επιστροφή	503		ΣΥΝΟΛΟ (511+512+514)	513			
ΑΙΤΙΑ ΕΠΙΣΤΡΟΦΗΣ (Διαγραμμίστε με x)			Οι εμπρόθεσμες δηλώσεις που υποβάλλονται έως 31.5.2013 γίνονται αποδοτικές εφόσον με την υποβολή καταβάλλεται τουλάχιστον το 40% του χρεωστικού υπολοίπου. Οι εμπρόθεσμες δηλώσεις που υποβάλλονται από 1.6.2013 και οι εκπρόθεσμες που υποβάλλονται από 1.7.2013, γίνονται αποδοτικές με την καταβολή κατ' ελάχιστον δέκα ευρώ (10 €)				
504	ΑΛΛΑ ΠΡΑΞΕΙΣ	ΠΑΓΙΑ	ΑΝΑΣΤ. ΚΑΤΑΒ.	ΔΙΑΦΟΡΑ ΣΥΝΤΕΛ.	ΑΛΛΗ ΑΙΤΙΑ		
	1	2	3	4	5		

Σε περίπτωση που η δήλωση παραλαμβάνεται χειρόγραφα, συμπληρώστε ολογράφως το σύνολο για καταβολή σε ευρώ.

**ΜΗΔΕΝ**

**ΣΗΜΕΙΩΣΕΙΣ:**

Ο ΔΗΛΩΩΝ	Ο ΛΟΓΙΣΤΗΣ	Ο ΠΑΡΑΛΑΒΩΝ	Ο ΤΑΜΙΑΣ
	ΕΠΩΝ. Α.Φ.Μ. <input type="checkbox"/> <input type="checkbox"/> <input type="checkbox"/> Κ.ΑΔΕΙΑΣ ΔΙΕΥΘ. (Όνομο ή επωνυμία, ΑΔΜ, Α.Μ. Τ.Α.Ε.Κ. Κατηγορία οδού, Δ/νση)	(σηραφίδα & υπογραφή)	(σηραφίδα, ημερομηνία και υπογραφή)

\* Συμπληρώνεται από τη ΔΟΥ  
 - Αν εισπράττει ποσό που καταχωρείται είναι αρνητικός αριθμός, σημειώστε το πρόσημο πλην (-) πριν απ' αυτό.  
 - Τα ποσά σε ΕΥΡΩ αναγράφονται υποχρεωτικά με τη χρήση δύο (2) δεκαδικών ψηφίων μετά την υποδιαστολή, π.χ. 45,00 ή 45,03.

ΕΚΔΟΣΗ 2011, (2) 050 - Φ.Π.Α.  
 Υ.Ε.Ε.Α.Δ.ΥΠΟΥΡΓΕΙΟΥ ΟΙΚΟΝΟΜΙΚΩΝ

## 8.12 Εγγραφές από 1 Δεκεμβρίου έως 31 Δεκεμβρίου

Στις 3/12/2014 Πώληση παραχθείσας ενέργειας σε Δ.Ε.Δ.Δ.Η.Ε. Α.Ε.  
αξίας 4.306,96 € επί πιστώσει.

ΟΙΚΟΛΟΓΙΚΕΣ ΕΠΙΛΟΓΕΣ ΑΝΩΝΥΜΗ ΕΤΑΙΡΙΑ ΠΑΡΑΓΩΓΗ ΚΑΙ ΕΞΟΙΚΟΝΟΜΗΣΗ ΕΝΕΡΓΕΙΑΣ - ΑΝΑΝΕΩΣΙΜΕΣ ΠΗΓΕΣ ΕΝΕΡΓΕΙΑΣ ΝΙΚΟΛΑΟΥ ΠΑΧΑΔΑΚΗ 17, 71 201 ΗΡΑΚΛΕΙΟ, ΤΗΛ: 2810212121 ΦΑΧ: 2810 212122 ΑΦΜ 999192939 Δ.Ο.Υ: ΗΡΑΚΛΕΙΟΥ								
ΕΙΔΟΣ ΠΑΡΑΣΤΑΤΙΚΟΥ		ΑΡΙΘΜΟΣ		ΗΜΕΡΟΜΗΝΙΑ		ΩΡΑ ΕΝΑΡΞΗΣ		
ΔΕΛΤΙΟ ΑΠΟΣΤΟΛΗΣ		ΔΑΠ 423		3/12/2014		11:25		
<b>ΣΤΟΙΧΕΙΑ ΣΥΝΑΛΛΑΣΣΟΜΕΝΟΥ:</b>					<b>ΣΤΟΙΧΕΙΑ ΣΥΝΑΛΛΑΓΗΣ:</b>			
<u>ΕΠΩΝΥΜΙΑ:</u> ΔΕΔΔΗΕ Α.Ε.					<u>ΣΚΟΠΟΣ ΔΙΑΚΙΝΗΣΗΣ:</u> ΕΠ.ΠΩΛΗΣΗΣ			
<u>ΕΠΑΓΓΕΛΜΑ:</u> ΔΙΑΧΕΙΡΙΣΤΗΣ ΔΙΚΤΥΟΥ ΗΛ.ΕΝΕΡΓΕΙΑΣ					<u>ΤΟΠΟΣ ΑΠΟΣΤΟΛΗΣ:</u> ΕΔΡΑ ΜΑΣ			
<u>ΔΙΕΥΘΥΝΣΗ:</u> ΠΕΡΡΑΙΒΟΥ 20 & ΚΑΛΛΙΡΟΗΣ 5					<u>ΤΡΟΠΟΣ ΑΠΟΣΤΟΛΗΣ:</u> ΠΑΡΑΛΑΒΗ ΑΠΟ ΠΕΛΑΤΗ			
<u>ΠΟΛΗ:</u> ΗΡΑΚΛΕΙΟ <b>Τ.Κ. 11743</b>					<u>ΤΡΟΠΟΣ ΠΛΗΡΩΜΗΣ:</u> ΕΠΙ ΠΙΣΤΩΣΕΙ			
<u>ΤΗΛΕΦΩΝΟ:</u> 2105218512								
<u>Α.Φ.Μ.:</u> 094532827								
<u>Δ.Ο.Υ</u> ΦΑΕ ΑΘΗΝΩΝ								
ΚΩΔΙΚΟΣ	ΠΕΡΙΓΡΑΦΗ	ΜΜ	ΠΟΣΟΤΗΤΑ	ΤΙΜΗ	ΕΚΠΤΩΣΗ	ΚΑΘΑΡΗ ΑΞΙΑ	ΑΞΙΑ ΦΠΑ	% ΦΠΑ
154789	ΠΑΡΑΧΘΕΙΣΑ ΕΝΕΡΓΕΙΑ Φ/Β ΠΑΡΚΟΥ	kWh	13.612,40	0	0,00	0,00	0,00	13
<b>ΠΡΟΗΓ.ΥΠΟΛΟΙΠΟ :</b>		0	ΚΑΘΑΡΗ ΑΞΙΑ	ΑΞΙΑ ΦΠΑ	ΣΥΝ.ΑΞΙΑ	ΑΞΙΑ ΠΡΟ ΕΚΠΤΩΣΗΣ: 0,00 ΕΚΠΤΩΣΗ: 0,00		
<b>ΝΕΟ ΥΠΟΛΟΙΠΟ :</b>		0				ΚΑΘΑΡΗ ΑΞΙΑ: 0,00 ΣΥΝΟΛΟ ΦΠΑ: 0,00 ΓΕΝΙΚΟ ΣΥΝΟΛΟ:0,00		
<b>ΣΥΝΟΛΙΚΗ ΠΟΣΟΤΗΤΑ:</b>		13.612,40						
<b>Ο ΠΑΡΑΔΟΥΣ</b>					<b>Ο ΠΑΡΑΛΑΒΩΝ</b>			

Τιμολόγιο: Λογιστικό γραφείο κ. Βασιλάκη Εμμανουήλ

 <b>Διεύθυνση Διαχείρισης Νησιών</b> <b>Λ.Συγγρού 98-100. 117 41 Αθήνα</b>		<b>Κωδικός: N55-Η-ΦΒ-424</b> <b>Προς: ΟΙΚΟΛΟΓΙΚΕΣ ΕΠΙΛΟΓΕΣ Α.Ε.</b>	
<b>Περίληψη: Τιμολόγηση Σταθμού ΑΠΕ Νοεμβρίου 2014</b> <b>Σχετικά: Σύμβαση Πώλησης Ηλεκτρικής Ενέργειας από 31/01/2013</b>			
<b>ΠΕΡΙΟΔΟΣ ΜΕΤΡΗΣΗΣ:</b>		<b>Από 27/10/14 Έως 31/11/14</b>	
Θέση: ΚΑΜΙΝΙΑ ΔΗΜΟΥ ΗΡΑΚΛΕΙΟΥ	Τηλέφωνο: 2810 212121	Είδος Εγκατάστασης: Φωτοβολταϊκό	Εγκατ. Ισχύς (Kw): 79,873
Fax : 2810 212122	Α.Φ.Μ: 999192939	Τάση Σύνδεσης: ΧΑΜΗΛΗ ΤΑΣΗ	Άδεια Παραγωγής: 1863/2008
Νησί: Κρήτη	Δ.Ο.Υ: ΗΡΑΚΛΕΙΟΥ	Κωδικός Σταθμού: N55-Η-ΦΒ-430	Αριθμός Παροχής: 54649874
<b>Διοχευεθείσα Ενέργεια</b>		<b>Άεργός Ενέργεια</b>	
Παραγωγή (kWh):	13.612,40	Κατανάλωση (κVAh)	73,60
		Μέσος Μηνιαίος Συντ.(cosφ)	0,99999
		Επιπλέον Απορροφούμενη (κVAh)Q	0,00
<b>ΠΙΣΤΩΣΕΙΣ</b>		<b>ΧΡΕΩΣΕΙΣ</b>	
Τιμή Μονάδας (Ευρώ/kWh)	0,280000	Τιμή Μονάδας (Ευρώ/kWh)	0,006228
Πίστωση Ενέργειας (Ευρώ)	3.811,47	Χρέωση Ενέργειας (Ευρώ)	0,00
<b>ΠΟΣΑ ΓΙΑ ΤΗΝ ΕΚΔΟΣΗ ΤΙΜΟΛΟΓΙΟΥ</b>			
		Πιστώσεις μείον Χρεώσεις (Ευρώ)	3.811,47
		Χρέωση ΦΠΑ 13% (Ευρώ)	495,49
		<b>Σύνολο Τιμολογίου (Ευρώ)</b>	<b>4.306,96</b>
<b>Πληρωτέα Ποσό (Ευρώ)</b>		<b>4.306,96</b>	

Τιμολόγιο: Λογιστικό γραφείο κ. Βασιλάκη Εμμανουήλ

## Εγγραφή:

Αρθρο λογιστικής

Ευρετήριο

ΤΠ N55-Η-ΦΒ-424 - 3/12/2014

Σειρά: 1005 ΠΠ- Τύπος: 1005 (ΠΠ) Πωλήσεις Επι Πιστώσει Παραστατικό: ΤΠ N55-Η-ΦΒ-424

Ημερ/νια: 3/12/2014 Υποκ/μα: 1000 Εδρα

Γενικά στοιχεία | Λοιπά στοιχεία

Ημερολόγιο: 1000 Γενικό Ημερολόγιο Αριθμός ημερολογίου: 0

Απολογία: ΠΩΛΗΣΗ ΠΑΡΑΧΘΕΙΣΑΣ ΕΝΕΡΓΕΙΑΣ Δ.Ε.Δ.Η.Ε Τύπος εγγραφής: Κανονική

Απολογία 2: Εκτυπωμένο: Όχι

Κωδικός	Περιγραφή	Χρέωση(EURO)	Πίστωση(EURO)	Αναμόρφωση	Απολογία
1 30.00.00.0088	Δ.Ε.Δ.Η.Ε	4.306,96	0,00		ΠΩΛΗΣΗ ΠΑΡΑΧΘΕΙΣΑΣ ΕΝΕΡΓΕΙΑΣ
2 73.00.00.0013	Πωλήσεις υπηρεσιών εσωτ χονδρικών με Φ.Π.Α. 13%	0,00	3.811,47		ΠΩΛΗΣΗ ΠΑΡΑΧΘΕΙΣΑΣ ΕΝΕΡΓΕΙΑΣ
3 54.00.73.0013	Φ.Π.Α. εκροών πωλήσεων υπηρεσιών 13%	0,00	495,49		ΠΩΛΗΣΗ ΠΑΡΑΧΘΕΙΣΑΣ ΕΝΕΡΓΕΙΑΣ

Εγγραφή: Λογιστικό γραφείο κ. Βασιλάκη Εμμανουήλ-Πρόγραμμα SOFTONE 2014

Στις 12/12/2014 Παράδοση επιταγής στον προμηθευτή  
ΠΑΠΑΧΑΤΖΑΚΗ ΚΩΝΣΤΑΝΤΙΝΟ αξίας 550,00€.

ΟΙΚΟΛΟΓΙΚΕΣ ΕΠΙΛΟΓΕΣ ΑΝΩΝΥΜΗ ΕΤΑΙΡΙΑ ΠΑΡΑΓΩΓΗ ΚΑΙ ΕΞΟΙΚΟΝΟΜΗΣΗ ΕΝΕΡΓΕΙΑΣ - ΑΝΑΝΕΩΣΙΜΕΣ ΠΗΓΕΣ ΕΝΕΡΓΕΙΑΣ ΝΙΚΟΛΑΟΥ ΠΑΧΑΔΑΚΗ 17, 71 201 ΗΡΑΚΛΕΙΟ, ΤΗΛ: 2810212121 ΦΑΧ: 2810 212122 ΑΦΜ 999192939 ΔΥΟ: ΗΡΑΚΛΕΙΟΥ				ΗΜΕΡΟΜΗΝΙΑ	ΣΕΙΡΑ	ΑΡΙΘΜΟΣ
				12/12/2014		32
				<b>ΠΙΝΑΚΙΟ ΠΑΡΑΔΟΣΗΣ ΑΞΙΟΓΡΑΦΩΝ</b>		
				<b>ΕΥΡΩ</b>	<b>550,00</b>	
<b>Παραδόθησαν στον : ΠΑΠΑΧΑΤΖΑΚΗ ΚΩΝΣΤΑΝΤΙΝΟ</b>						
<b>ΕΠΑΓΓΕΛΜΑ: ΗΛ.ΕΙΔΗ</b>						
<b>ΔΙΕΥΘΥΝΣΗ: ΑΓ.ΙΩΑΝΝΗ 14</b>						
<b>Α/Α</b>	<b>ΑΡΙΘΜΟΣ ΑΞΙΟΓΡΑΦ ΟΥ</b>	<b>ΤΡΠΕΖΑ</b>	<b>ΕΚΔΟΤΗΣ</b>	<b>ΑΠΟΔΕΚΤΗΣ</b>	<b>ΛΗΞΗ ΑΞΙΟΓΡΑΦΟΥ</b>	<b>ΑΞΙΑ</b>
1	22243	ΠΕΙΡΑΙΩΣ	ΟΙΚΟΛΟΓΙΚΕΣ ΕΠΙΛΟΓΕΣ Α.Ε.	ΠΑΠΑΧΑΤΖΑΚΗΣ ΚΩΝΣΤΑΝΤΙΝΟΣ	12/12/2014	550,00
<b>ΑΞΙΑ ΟΛΟΓΡΑΦΩΣ #ΠΕΝΤΑΚΟΣΙΑ ΠΕΝΗΝΤΑ ΕΥΡΩ#</b>				<b>ΟΛΙΚΟ</b>	550,00	
<b>ΠΑΡΑΤΗΡΗΣΕΙΣ</b>				<b>ΠΑΡΑΔΟΣΗ</b>	<b>ΠΑΡΑΛΑΒΗ</b>	

Τιμολόγιο: Λογιστικό γραφείο κ. Βασιλάκη Εμμανουήλ



200347890	ΗΡΑΚΛΕΙΟ	12/12/2014	€ 550,00
ΑΡΙΘΜΟΣ ΕΠΙΤΑΓΗΣ	ΤΟΠΟΣ	ΗΜΕΡΟΜΗΝΙΑ	
			
<b>ΠΛΗΡΩΣΤΕ ΜΕ ΤΗΝ ΕΠΤΑΓΗ</b> <b>ΜΟΥ ΑΥΤΗ ΣΕ ΔΙΑΤΑΓΗ</b> ΠΑΠΑΧΑΤΖΑΚΗΣ ΚΩΝ/ΝΟΣ Ο.Ε.			
<b>ΕΥΡΩ</b> # ΠΕΝΤΑΚΟΣΙΑ ΠΕΝΗΝΤΑ#			
<hr/> <b>ΜΕ ΧΡΕΩΣΗ ΤΟΥ ΛΟΓΑΡΙΑΣΜΟΥ ΜΟΥ</b>			
<p style="text-align: right;"><b>ΥΠΟΓΡΑΦΗ</b>  ΟΙΚΟΛΟΓΙΚΕΣ ΕΠΙΛΟΓΕΣ Α.Ε.  ΠΑΡΑΓ.ΕΝΕΡΓ.-ΠΩΛΗΣΗ ΕΜΠ  Α.Φ.Μ. 999192939  ΝΙΚΟΛΑΟΥ ΠΑΧΑΔΑΚΗ 17 – ΗΡΑΚΛΕΙΟ  ΤΗΛΕΦΩΝΟ 2810-212121</p>			

Τιμολόγιο: Λογιστικό γραφείο κ. Βασιλάκη Εμμανουήλ

### Εγγραφή:

Αρθρα λογιστικής

Ευρετήριο

ΠΠΑ 32 - 12/12/2014

Σειρά: 1002 ΑΠ- Τύπος: 1002 (ΑΠ) Αγορές Επι Πιστώσει Παραστατικό: ΠΠΑ 32

Ημερ/νια: 12/12/2014 Υποκ/μα: 1000 Εδρα

Γενικά στοιχεία **Λοιπά στοιχεία**

Ημερολόγιο: 1000 Γενικό Ημερολόγιο Αριθμός ημερολογίου: 0

Αιτιολογία: Αγορές Επι Πιστώσει Τύπος εγγραφής: Κανονική

Αιτιολογία 2: ΕΞΟΦΛΗΣΗ ΤΟΥ ΠΑΠΑΧΑΤΖΑΚΗ ΚΩΝΣΤΑΝΤΙΝΟ Ο.Ε. ΜΕ ΕΠΙΤΑΓΗ ΗΜΕΡΑΣ Εκτυπωμένο: Όχι

Κωδικός	Περιγραφή	Χρέωση(EURO)	Πίσωση(EURO)	Αναμόρφωση
1 50.00.00.0067	ΠΑΠΑΧΑΤΖΑΚΗΣ ΚΩΝΣΤΑΝΤΙΝΟΣ Ο.Ε.	0,00	550,00	Αγορές Επι Πιστώσει
2 38.03.00.0009	ΤΡΑΠΕΖΑ ΠΕΙΡΑΙΩΣ	550,00	0,00	Αγορές Επι Πιστώσει

Εγγραφή: Λογιστικό γραφείο κ. Βασιλάκη Εμμανουήλ-Πρόγραμμα SOFTONE 2014

## 8.12.1 ΑΠΟΣΒΕΣΕΙΣ ΧΡΗΣΗΣ 2014

ΑΡΘΡΑ ΛΟΓΙΣΤΙΚΗΣ

Ευρετήριο Νέα Καταχώριση Διαγραφή

ΑΠΟΣΒΕΣΕΙΣ - 31/12/2014

Σειρά: 1003 ΣΥ- Τύπος: 1003 (ΣΥ) Συμψηφιστικές Εγγραφές Παραστατικό: ΑΠΟΣΒΕΣΕΙΣ  
Ημερ/νία: 31/12/2014 Υποκ/μα: 1000 Εδρα

Γενικά στοιχεία Λοιπά στοιχεία

Ημερολόγιο: 1000 Γενικό Ημερολόγιο Αριθμός ημερολογίου: 0  
Απολογία: ΑΠΟΣΒΕΣΕΙΣ ΧΡΗΣΗΣ 2014 Τύπος εγγραφής: Κανονική  
Απολογία 2: Εκτυπωμένο:

Κωδικός	Περιγραφή	Χρέωση(EURO)	Πίστωση(EURO)	Αναμόρφωση	
1 66.04.00.0000	Αποσβέσεις επίπλων	8,67	0,00		ΑΠΟΣΒΕΣΕΙΣ ΧΡΗΣΗΣ 2014
2 66.03.01.0000	Αποσβέσεις λοιπών επιβατικών αυτοκινήτων	420,00	0,00		ΑΠΟΣΒΕΣΕΙΣ ΧΡΗΣΗΣ 2014
3 14.99.00.0000	Αποσβεσμένα έπιπλα	0,00	8,67		ΑΠΟΣΒΕΣΕΙΣ ΧΡΗΣΗΣ 2014
4 13.99.01.0000	Αποσβεσμένα λοιπά επιβατικά αυτοκίνητα	0,00	420,00		ΑΠΟΣΒΕΣΕΙΣ ΧΡΗΣΗΣ 2014

Εγγραφή: Λογιστικό γραφείο κ. Βασιλάκη Εμμανουήλ-Πρόγραμμα SOFTONE 2014

Ο υπολογισμός των αποσβέσεων γίνεται από το μήνα μέσα στον οποίο τέθηκε σε λειτουργία ή χρησιμοποιήθηκε το περιουσιακό στοιχείο και όχι από το μήνα της αγοράς του ή της καταχώρισής του στα βιβλία. Αν η χρησιμοποίησή του δεν αρχίζει από την αρχή του έτους, τότε η απόσβεση υπολογίζεται μόνο για τους μήνες χρήσης του πάγιου. Αν η χρήση είναι υπερδωδεκάμηνη, τότε υπολογίζονται αποσβέσεις για όλους τους μήνες της χρήσης.

### ΕΦΑΠΑΞ ΑΠΟΣΒΕΣΗ ΠΑΓΙΩΝ

Αυξάνεται από € 1.200,00 σε € 1.500,00, η αξία κτήσης παγίου ή τμημάτων παγίου τα οποία συγκροτούν ενιαία λειτουργία, που μπορούν να αποσβεσθούν εξ ολοκλήρου εντός της χρήσης που αυτά χρησιμοποιήθηκαν ή τέθηκαν σε λειτουργία, (εξαιρέση προβλέπεται για τα άυλα στοιχεία και δικαιώματα των δραστηριοτήτων καλλιτεχνικής δημιουργίας και τεχνών του θεάματος).

Το μοναδικό κριτήριο για την εφάπαξ απόσβεση ενός περιουσιακού στοιχείου, είναι η αξία κτήσης του. Συνεπώς, η κτήση περισσότερων του ενός παγίων αξίας έως € 1.500,00 το κάθε ένα και για τα οποία έχει εκδοθεί ένα στοιχείο του Κ.Φ.Α.Σ., δεν επηρεάζει τη δυνατότητα της εξ ολοκλήρου απόσβεσης.

Πρέπει να επισημάνουμε ότι η επιλογή της τμηματικής ή της ολοσχερούς απόσβεσης ενός παγίου, είναι δυνητική και όχι υποχρεωτική και ότι αφορά σε κάθε πάγιο ξεχωριστά, δηλαδή για ίδια πάγια, αξίας κτήσης έως € 1.500,00 το καθένα,

μέσα στην ίδια διαχειριστική περίοδο, μπορεί να επιλεγεί η ολοσχερής απόσβεση για το ένα και η τμηματική απόσβεση για το άλλο.

Η διενέργεια των αποσβέσεων κάθε έτος, βάσει των θεσπισμένων συντελεστών είναι υποχρεωτική, ανεξάρτητα με την ύπαρξη κερδών και ανεξάρτητα με το αν η οικονομική μονάδα τα χρησιμοποιεί, τα εκμισθώνει ή τα εκμεταλλεύεται.

Αν η επιχείρηση δεν διενεργήσει αποσβέσεις ή διενεργήσει αυτές με χαμηλότερο του προβλεπόμενου από την Νομοθεσία συντελεστή, δεν έχει το δικαίωμα να μεταφέρει αυτές σε επόμενη χρήση. Αν διενεργηθούν αποσβέσεις με μεγαλύτερο συντελεστή, δεν αναγνωρίζονται φορολογικά.

ΚΑΤΗΓΟΡΙΑ ΠΑΓΙΟΥ	ΣΥΝΤΕΛΕΣΤΗΣ ΑΠΟΣΒΕΣΗΣ  Ν.4110/2013	ΣΥΝΤΕΛΕΣΤΕΣ ΑΠΟΣΒΕΣΗΣ  Π.Δ. 299/2003		ΠΟΣΟΣΤΙΑΙΑ ΜΕΙΩΣΗ ΤΟΥ ΥΨΟΥΣ ΤΩΝ ΝΕΩΝ ΣΥΝΤΕΛΕΣΤΩΝ ΣΕ ΣΧΕΣΗ ΜΕ ΤΟΥΣ ΠΑΛΙΟΥΣ ΑΝΩΤΕΡΟΥΣ ΣΥΝΤΕΛΕΣΤΕΣ
		ΚΑΤΩΤΕΡΟΣ	ΑΝΩΤΕΡΟΣ	
Εδαφικές εκτάσεις:	0%	0%	0%	0%
Κτιριακές εγκαταστάσεις, γραφεία, βιομηχανοστάσια, αποθήκες	4%	5%	8%	50%
Για οικοδομές ή τμήματα αυτών που χρησιμοποιούνται ως ξενοδοχεία	4%	3%	6%	33%
Μηχανήματα, εξοπλισμός (εκτός Η/Υ και λογισμικού),	10%	3%	20%	50%
Εξοπλισμός Η/Υ (κύριος και περιφερειακός) και λογισμικό:	20%	24%	30%*	33%
Μέσα μεταφοράς ατόμων:	10%	11%	20%	50%
Μέσα μεταφοράς φορτίων:	12%	15%	20%	40%
Λοιπά πάγια στοιχεία	10%	15%	20%	50%

### 8.12.3 ΠΕΡΙΟΔΙΚΗ ΔΗΛΩΣΗ Φ.Π.Α ΔΕΚΕΜΒΡΙΟΥ 2014

Φ2  
TAXIS

#### ΠΕΡΙΟΔΙΚΗ ΔΗΛΩΣΗ Φ.Π.Α.

Για υποκείμενους με Β' ή Γ' κατηγορ. βιβλίου ΚΒΣ  
 Έκτακτη δήλωση των υποκείμενων αυτών, των μη υποκείμενων ή απαλυνμένων.  
 Επέχει θέση και ΑΠΟΔΕΙΚΤΙΚΟΥ ΕΙΣΠΡΑΞΗΣ, αν δεν εκδίδεται μηχανογραφικά.  
 Υποβάλλεται σε δύο (2) αντίτυπα.

ΑΡΙΘΜΟΣ ΔΗΛΩΣΗΣ <b>003</b>	ΑΡΙΘΜΟΣ ΕΤΟΣ
ΗΜΕΡΟΜΗΝΙΑ ΥΠΟΒΟΛΗΣ ΔΗΛΩΣΗΣ <b>004</b>	
ΗΜΕΡΟΜΗΝΙΑ ΕΙΣΠΡΑΞΗΣ Ή ΠΑΡΑΛΑΒΗΣ <b>005</b>	

ΑΡΜΟΔΙΑ ΔΟΥ: **001** ΕΤΟΣ **006 2 0 1 4**

007 ΗΜΕΡΟΛΟΓΙΑΚΗ ΠΕΡΙΟΔΟΣ  
 από 0 1 1 2 1 4 έως 3 1 1 2 1 4

Αν η δήλωση είναι έκτακτη, οι κωδ. 007 και 008 δεν συμπληρώνονται.

ΦΟΡΟΛΟΓΙΚΗ ΠΕΡΙΟΔΟΣ (Διαγραμμίστε με x)												
ΜΗΝΑΣ	008	1	2	3	4	5	6	7	8	9	10	11
ΤΡΙΜΗΝΟ		1	2	3								

ΕΙΔΟΣ ΔΗΛΩΣΗΣ			ΕΚΤΑΚΤΗ ΔΗΛΩΣΗ (Διαγραμμίστε με x)								ΜΟΝΟΝ αν διαγραμμίστηκε ο κωδ. 012-4, συμπληρώστε τους κωδ. 006 και 009.	
010	ΤΡΟΠΟΠΟΙΗΤΙΚΗ	011	012	ΛΗΠΤΗ ΑΓΑΠΗΣ	ΚΑΘΟΡΓ. ΜΕΤΩΣΕΩΣ	ΦΡΕΣΤΗ ΑΓΑΠΗΣ	ΕΠΙ. ΣΥΝΤΗ. ΑΓΑΠΗΣ	ΚΑΤΕΡΓΗΘ. ΕΠΙΧΕΙΡΗΣ.	ΕΞΩΣΤ. ΑΠΟ ΦΟΡ. ΑΠΟΔ.	ΚΑΤ. ΑΠΟΚΤΗ. ΚΑΡΘΟΣΤ.	Α/ΛΛΗ ΑΙΤΙΑ	009
				1	2	3	4	5	6	7	8	

Αν διαγραμμίστηκε ο κωδ. 012-3 αναφέρατε: Είδος απαλλαγής/Έτος/Αρ. πρωτ. αρχικής αίτησης

#### Α. ΠΙΝΑΚΑΣ ΜΕ ΤΑ ΣΤΟΙΧΕΙΑ ΤΟΥ ΥΠΟΚΕΙΜΕΝΟΥ ΣΤΟ ΦΟΡΟ Ή ΛΗΠΤΗ

101	ΕΠΩΝΥΜΟ Ή ΕΠΩΝΥΜΙΑ <b>ΟΙΚΟΛΟΓΙΚΕΣ ΕΠΙΛΟΓΕΣ Α.Ε.</b>	103	ΟΝΟΜΑ ΠΑΤΕΡΑ	104	Α.Φ.Μ.
102	ΟΝΟΜΑ				

#### Β. ΠΙΝΑΚΑΣ ΕΚΡΟΩΝ - ΕΙΣΡΟΩΝ μετά την αφαίρεση (κατά συντελεστή) των επιστροφών - εκπτώσεων.

α	ΕΚΡΩΣ φορολογητέας (πυλώνας αγαθών, παροχή υπηρεσιών κλπ), ΕΙΔΩΚ, ΑΠΟΚΤ. & ΠΡΑΞ. ΛΗΠΤΗ	Συντ. %	ΦΟΡΟΣ ΕΚΡΩΩΝ που αναλογεί	β	ΕΙΣΡΩΣ φορολογητέας (αγορές, εισοδήματ κλπ), ΕΝΔΟΚΟΙΝΟΥ, ΑΠΟΚΤΗΣΕΙΣ & ΠΡΑΞΕΙΣ ΛΗΠΤΗ	Συντ. %	ΦΟΡΟΣ ΕΙΣΡΩΩΝ που αναλογεί
301	3811,47	13	331 495,49	351	13	371	
302		6,5	332	352	6,5	372	
303		23	333	353	23	373	
304		9	334	354	9	374	
305		5	335	355	5	375	
306		16	336	356	16	376	
307	3811,47	ΣΥΝ. ΦΟΡ.	337 495,49	357	120,00	ΦΠΑ ΔΑΠ	377 27,60
308				358	120,00	ΦΠΑ ΣΦΒ	378 27,60
309				359			
310				360			
311	3811,47			361			

#### Γ. ΠΙΝΑΚΑΣ ΕΚΚΑΘΑΡΙΣΗΣ ΤΟΥ ΦΟΡΟΥ για καταβολή, έκπτωση ή επιστροφή (κωδ. 337 - κωδ. 420)

ΕΚΠΤΩΣΗ Ή ΕΠΙΣΤΡΟΦΗ		ΧΡΕΩΣΤΙΚΟ ΥΠΟΛΟΙΠΟ	8,94	ΚΑΤΑΒΟΛΗ ΧΡΕΩΣΤΙΚΟΥ ΥΠΟΛΟΙΠΟΥ ΚΩΔ. 511	
501	ΠΙΣΤΩΤΙΚΟ ΥΠΟΛΟΙΠΟ	511		521	ΠΡΩΤΗ ΔΟΣΗ
502	ΠΟΣΟ για έκπτωση	512		522	ΥΠΟΛΟΙΠΟ ΠΟΣΟ για καταβολή
503	ΠΟΣΟ για επιστροφή	513			8,94

#### Δ. ΠΙΝΑΚΑΣ ΕΙΔΙΚΩΝ ΛΟΓΑΡΙΑΣΜΩΝ

κωδ.	ΕΙΔΟΣ	ΠΟΣΟ	ΕΙΣΡΩΣ
341	Συνολικές ενδοκοινοτικές αποκαταστάσεις	344	
342	Συνολικές ενδοκοινοτικές παραδοχές	345	
343	Πράξεις λήπτη αγαθών & υπηρεσιών		

#### Ε. ΠΙΝΑΚΑΣ ΑΦΑΙΡΟΥΜΕΝΩΝ ΠΟΣΩΝ ΑΠΟ ΤΟ ΣΥΝΟΛΟ ΤΟΥ ΦΟΡΟΥ ΕΙΣΡΩΩΝ

κωδ.	ΕΙΔΟΣ	ΠΟΣΟ	ΕΙΣΡΩΣ
400	Επιταγή φόρου (κωδ. 346 x συντ. 3%)	458,95	
401	Πιστωτικό υπόλοιπο προηγ. φορολ. περιόδου		
402	ΦΠΑ έκτακτης δήλωσης λήπτη προστιθέμ. ποσού		
403	Χρεωτικό αρχικής δήλωσης		
411	ΦΠΑ εισοδήμ. που τηρείται να μειωθεί βάσει Πρόβ. 1		
412	Χρεωτικό μέχρι 3 € τρέχ. από επίδομα & λοιπά αφαιρούμενα		
413			

#### ΣΥΝΟΛΟ

ΥΠΟΛΟΙΠΟ ΦΟΡΟΥ ΕΙΣΡΩΩΝ **420 486,55**

#### Σημειώσεις:

Σε περίπτωση που η δήλωση παραλαμβάνεται χειρόγραφα, συμπληρώστε ολογράφως το σύνολο για καταβολή σε ευρώ.

**ΜΗΔΕΝ**

Ο ΔΗΛΩΩΝ ΕΠΩΝ. Α.Φ.Μ. <input type="checkbox"/> <input type="checkbox"/> Κ.ΑΔΕΙΑΣ ΔΙΕΥΘ. (Όνομα ή Επωνυμία, ΑΔΜ, Α.Μ. Τόπος, Κατηγορία οδού, Δίπλωμα)	Ο ΛΟΓΙΣΤΗΣ (σφραγίδα & υπογραφή)	Ο ΠΑΡΑΛΑΒΩΝ (σφραγίδα, ημερομηνία και υπογραφή)	Ο ΤΑΜΙΑΣ (σφραγίδα, ημερομηνία και υπογραφή)
---	-------------------------------------	--	---

\* Συμπληρώνεται από τη ΔΟΥ  
 - Αν αποδείχσει ποσό που καταχωρείται είναι αρνητικός αριθμός, σημειώστε το πρόσημο πλην (-) πριν απ' αυτό.  
 - Τα ποσά σε ΕΥΡΩ αναγράφονται υποχρεωτικά με τη χρήση δύο (2) δεκαδικών ψηφίων μετά την υποδιαστολή, π.χ. 45,00 ή 45,63

ΕΚΔΟΣΗ 2011. (2) 050 - Φ.Π.Α.  
 Υ.Ε.Α.Δ. ΥΠΟΥΡΓΕΙΟΥ ΟΙΚΟΝΟΜΙΚΩΝ

**Παράρτημα Α**  
**Ερωτήσεις / Απαντήσεις σχετικά με**  
**την Μ.Υ.Φ.**

## Ερωτήσεις / Απαντήσεις σχετικά με την Μ.Υ.Φ.

### 1. Τι περιλαμβάνεται στις Μ.Υ.Φ.; (ΠΟΛ. 1078/2014)

Στις καταστάσεις πελατών και προμηθευτών περιλαμβάνονται τα εκδοθέντα και ληφθέντα φορολογικά στοιχεία από τα πρόσωπα της περίπτωσης 1.1. της παρούσας, ανεξάρτητα από τον τρόπο έκδοσης αυτών (μηχανογραφικά ή χειρόγραφα). Ενδεικτικά, στις καταστάσεις πελατών και προμηθευτών, περιλαμβάνονται τα εξής φορολογικά στοιχεία:

- Τα τιμολόγια, «χρεωστικά» ή πιστωτικά, για την πώληση αγαθών ή την παροχή υπηρεσιών, μεμονωμένων ή επαναλαμβανόμενων, την είσπραξη επιδοτήσεων, οικονομικών ενισχύσεων, αποζημιώσεων, επιστροφών τόκων, εισφορών και άλλων ανόργανων εσόδων, την αγορά αγροτικών προϊόντων, από αγρότες του ειδικού καθεστώτος Φ.Π.Α. (παράγραφοι 1, 2, 3, 4 και 6 του άρθρου 6 του Κ.Φ.Α.Σ.).
- Οι εκκαθαρίσεις που εκδίδονται για την πώληση ή την αγορά για λογαριασμό τρίτου (παράγραφοι 7 και 8 του άρθρου 6 του Κ.Φ.Α.Σ.) ή που προβλέπονται από αποφάσεις του υπουργού οικονομικών για ειδικές περιπτώσεις συναλλαγών (όπως, πωλήσεις εφημερίδων και περιοδικών από πρακτορεία σε τρίτους - Α.Υ.Ο ΠΟΛ. 1292/1993 κ.λπ.).
- Τα φορολογικά στοιχεία που εξομοιώνονται με τιμολόγια, όπως, συμβόλαια μεταβίβασης για την πώληση ακινήτων, έγγραφα πώλησης ηλεκτρικού ρεύματος, φυσικού αερίου, ύδατος κ.λπ. (παράγραφος 16 του άρθρου 6 του Κ.Φ.Α.Σ.).
- Οι τίτλοι κτήσης που εκδίδονται για την αγορά αγαθών ή τη λήψη υπηρεσιών από μη υπόχρεο έκδοσης τιμολογίου ή από αρνούμενο έκδοσης (παράγραφος 5 του άρθρου 6 του Κ.Φ.Α.Σ.).
- Οι αποδείξεις λιανικών συναλλαγών και οι αποδείξεις επιστροφής λιανικώς πωληθέντων αγαθών. Σημειώνεται ότι, με το τελευταίο εδάφιο της παραγράφου 3 του άρθρου 14 του Ν. 4174/2014, για τις λιανικές συναλλαγές υποβάλλονται συγκεντρωτικά δεδομένα.
- Τα φορολογικά στοιχεία που εκδίδονται για τις αυτοπαραδόσεις αγαθών και τις ιδιοχρησιμοποιήσεις υπηρεσιών, κ.λπ..

Πηγή:<http://www.appsoft.gr>

## 2. Τι δεν περιλαμβάνεται στις Μ.Υ.Φ.; (ΠΟΛ 1878/2814)

Στις καταστάσεις πελατών και προμηθευτών δεν καταχωρούνται οι κατωτέρω συναλλαγές:

- Οι πωλήσεις αγαθών ή υπηρεσιών από και προς την αλλοδαπή (ενδοκοινοτικές παραδόσεις ή αποκτήσεις αγαθών, ενδοκοινοτικές παροχές ή λήψεις υπηρεσιών, πωλήσεις αγαθών ή παροχές υπηρεσιών από και προς τρίτες χώρες, παραδόσεις αγαθών ή παροχές υπηρεσιών προς την αλλοδαπή στις οποίες επιβάλλεται Φ.Π.Α. ημεδαπής).
- Τα ενοίκια ακινήτων, στα οποία συμπεριλαμβάνεται και η χρηματοδοτική μίσθωση ακινήτων. Αντίθετα, τα ενοίκια ακινήτων των οποίων η αξία επιβαρύνεται με Φ.Π.Α., όπως η μίσθωση χώρων της περίπτωσης δ" της παραγράφου 1 του άρθρου 8 του Ν. 2859/2000, συμπεριλαμβάνονται στις καταστάσεις πελατών και προμηθευτών.
- Οι πωλήσεις εισιτηρίων όλων των μεταφορικών μέσων (οδικών, σιδηροδρομικών, θαλάσσιων, εναέριων), στις οποίες συμπεριλαμβάνονται και οι αποδείξεις πώλησης εισιτηρίων (Α.Π.Ε.) και τα πιστωτικά τιμολόγια που εκδίδονται γι' αυτά.
- Οι συνδρομές σε επαγγελματικές οργανώσεις και επαγγελματικά επιμελητήρια.
- Οι συνδρομές και δωρεές σε συλλόγους και νομικά πρόσωπα μη κερδοσκοπικού χαρακτήρα, για τις οποίες εκδίδονται μη φορολογικά στοιχεία (αποδείξεις είσπραξης). Αντίθετα, οι συνδρομές σε αστικές μη κερδοσκοπικές εταιρίες, για τις οποίες εκδίδονται τιμολόγια, συμπεριλαμβάνονται στις καταστάσεις πελατών και προμηθευτών.
- Συναλλαγές που αφορούν τόκους ή προμήθειες που χορηγούνται ή λαμβάνονται από τραπεζικά ιδρύματα, πλην προμηθειών πιστωτικών καρτών από και προς υπόχρεους απεικόνισης συναλλαγών.
- Συναλλαγές που αφορούν τόκους ή προμήθειες που καταβάλλονται ή λαμβάνονται από και προς τραπεζικά ιδρύματα από υπόχρεους απεικόνισης συναλλαγών, πλην καταβαλλόμενων προμηθειών πιστωτικών καρτών προς τα ιδρύματα αυτά. Αντίθετα, στις καταστάσεις πελατών και προμηθευτών συμπεριλαμβάνονται οι τόκοι μεταξύ υπόχρεων απεικόνισης συναλλαγών, πλην των τραπεζικών ιδρυμάτων, όπως τόκοι επί πιστώσει πωλήσεων, υπερημερίας κ.λπ..
- Η αξία εγγυοδοσίας, εφόσον δεν περιλαμβάνεται στη φορολογητέα αξία των πωληθέντων αγαθών. Αντίθετα, εφόσον η αξία εγγυοδοσίας περιλαμβάνεται στη φορολογητέα αξία των πωληθέντων αγαθών, αυτή συμπεριλαμβάνεται στις καταστάσεις πελατών και προμηθευτών.

Πηγή: <http://www.appsoft.gr>

- Τα έξοδα μισθοδοσίας (μισθοί, ημερομίσθια, συντάξεις), στα, οποία συμπεριλαμβάνονται και οι εργοδοτικές εισφορές.  
Οι εισφορές που καταβάλλονται σε Ταμεία Ασφάλισης (Ο.Α.ΕΕ. κ.λπ.).  
Τα γραμμάτια προκαταβολής (προείσπραξης) δικηγορικών συλλόγων.
- Τα μερίσματα που χορηγούν οι δικηγορικοί σύλλογοι, οι σύλλογοι δικαστικών επιμελητών, οι συμβολαιογραφικοί σύλλογοι κ.λπ. στα μέλη 4ους.
- Τα τέλη και δικαιώματα, που εισπράττουν οι άμισθοι υποθηκοφύλακες, για λογαριασμό τους και για λογαριασμό τρίτων.
- Τα ασφάλιστρα και αντασφάλιστρα. Επίσης, δεν καταχωρούνται, οι επιστροφές ασφαλιστρών και οι εκπτώσεις επί των ασφαλιστρών που αναγράφονται στα σχετικά ασφαλιστήρια συμβόλαια ή στις πρόσθετες πράξεις.
- Οι κοινόχρηστες δαπάνες.
- Οι πωλήσεις λαχείων.

Εξαιρετικά, για το ημερολογιακό έτος 2014, τα φορολογικά στοιχεία για τις πωλήσεις ηλεκτρικού ρεύματος (μόνο από τη Δ.Ε.Η.), τις πωλήσεις ύδατος μη ιαματικού (από την Ε.Υ.Δ.Α.Π., τις δημοτικές επιχειρήσεις κ.λπ.) και την παροχή τηλεπικοινωνιακών υπηρεσιών (σταθερή και κινητή τηλεφωνία), δεν συμπεριλαμβάνονται στις καταστάσεις πελατών που υποβάλλουν οι εκδότες αυτών, ενώ οι λήπτες, υποβάλλουν στην κατάσταση προμηθευτών, τα στοιχεία αυτά, συγκεντρωτικά, χωρίς αναγραφή του Α.Φ.Μ. του αντισυμβαλλόμενου (εκδότη), στις οποίες, επίσης, δεν καταχωρούνται το Έκτακτο Ειδικό Τέλος Ηλεκτροδοτούμενων Δομημένων Επιφανειών (Ε.Ε.Τ.Η.Δ.Ε.), καθώς και το Έκτακτο Ειδικό Τέλος Ακινήτων (Ε.Ε.Τ.Α.), που εισπράττονται μέσω των λογαριασμών της Δ.Ε.Η..

Αντίθετα, από 1.1.2015, τόσο οι εκδότες, όσο και οι λήπτες, καταχωρούν στις καταστάσεις πελατών και προμηθευτών, αντίστοιχα, αναλυτικά τα ανωτέρω φορολογικά στοιχεία.

### **3. Πότε πρέπει να υποβάλλω τις Καταστάσεις Πελατών - Προμηθευτών;**

Ως ημερομηνία υποβολής, θεωρείται η ημερομηνία αποδοχής και επιτυχούς καταχώρισης αυτών, στο σύστημα υποβολής καταστάσεων φορολογικών στοιχείων του δικτυακού τόπου του Υπουργείου Οικονομικών. Οι καταστάσεις των φορολογικών στοιχείων υποβάλλονται υποχρεωτικά με ηλεκτρονικό τρόπο, ως εξής:

**Πηγή:** <http://www.appsoft.gr>



#### **α) από τους εκδότες (έσοδα):**

- τριμηνιαίος, ανεξαρτήτως κατηγορίας των τηρούμενων βιβλίων τούς (απλογραφικά ή διπλογραφικά) της απαλλαγής τούς από την τήρηση αυτών, καθώς και της υποχρέωσης ή μη υποβολής περιοδικών δηλώσεων Φ.Π.Α. και το αργότερο μέχρι το τέλος του επόμενου μήνα από το τρίμηνο που αφορούν
- Οι συναλλαγές μπορεί να υποβάλλονται είτε στον κάθε μήνα, είτε όλες οι συναλλαγές του τριμήνου συγκεντρωτικά στον τελευταίο μήνα τον τριμήνου και οι πρώτοι 2 μήνες του τριμήνου κενοί.
- Ειδικά, οι καταστάσεις του πρώτου και δεύτερου τριμήνου τον ημερολογιακού έτους 2014, υποβάλλονται μέχρι το τέλος Σεπτεμβρίου 2014.

#### **β) από τους λήπτες (έξοδα), υπόχρεους υποβολής περιοδικών δηλώσεων Φ.Π.Α.:**

- Ανεξαρτήτως κατηγορίας βιβλίων τριμηνιαίος, μέχρι το τέλος του επόμενου μήνα από το τρίμηνο που αφορούν.
- Ειδικά, οι καταστάσεις του πρώτου και δεύτερου τριμήνου του ημερολογιακού έτους 2014, υποβάλλονται μέχρι το τέλος Σεπτεμβρίου 2014.

#### **γ) από τους λήπτες (έξοδα): μη υπόχρεους υποβολής περιοδικών δηλώσεων Φ.Π.Α.:**

- Οι Μη υπόχρεοι υποβολής Περιοδικών δηλώσεων (ανεξαρτήτως κατηγορίας βιβλίων), το δημόσιο και τα Ν.Π.Δ.Δ., καθώς και οι αγρότες, φυσικά πρόσωπα, που εντάσσονται είτε στο κανονικό καθεστώς Φ.Π.Α., είτε στο ειδικό καθεστώς Φ.Π.Α., Οι οποίοι όμως δεν ασκούν άλλη δραστηριότητα για την οποία υποχρεούνται σε τήρηση βιβλίων, μέχρι το τέλος του επόμενου μήνα από τη λήξη τον εκάστοτε ημερολογιακού έτους.

#### **δ) από τούς εκδότες (έσοδα) και τούς λήπτες (έξοδα) φορολογικών στοιχείων (εκκαθαρίσεων) που η έκδοσή τούς προβλέπεται μετά την παρέλευση τον πρώτον μήνα τον επόμενου ημερολογιακού έτους, με βάση σχετικές διατάξεις:**

- υποβάλλονται το αργότερο μέχρι το τέλος Μαρτίου του επόμενου ημερολογιακού έτους, που αφορούν.

Πηγή: <http://www.appsoft.gr>

**ε) Για τη διόρθωση των αποκλίσεων στα υποβληθέντα στοιχεία προμηθευτών:**

- Μπορεί να υποβάλλεται τροποποιητική δήλωση μέχρι το τέλος του Μαρτίου του επόμενου ημερολογιακού έτους που αφορούν.

**4. Τι πρέπει να καταχωρήσω στην Ταυτότητα Λιανικών;**

Εφόσον έχετε λιανικά έσοδα από ΦΤΜ — ΑΔΗΜΕ, Θα πρέπει στα Στοιχεία Ταυτότητας Λιανικών να καταχωρηθεί η περιγραφή της ταμειακής (καταχωρεί όποια περιγραφή επιθυμεί ο χρήστης) καθώς και ο κωδικός της ταμειακής (όπως υπάρχει στο Taxis NET - Ενεργές Ταμειακές).

Εάν έχετε έσοδα από λιανικές συναλλαγές που τα φορολογικά στοιχεία έχουν εκδοθεί από ΑΔΗΜΕ Ταξιμέτρου, από Φορολογικό Μηχανισμό (ΕΑΦΔΣΣ) ή είναι Χειρόγραφες Αποδείξεις, τότε Θα πρέπει να εμφανιστούν ομαδοποιημένα σε μια γραμμή με Κενό κωδικό ταμειακής. Στην εφαρμογή έχει ήδη δημιουργηθεί αυτή η ταυτότητα λιανικών με την περιγραφή «Χειρόγραφα».

**5. Πως καταχωρώ δαπάνες χωρίς δικαίωμα έκπτωσης σε εταιρίες Β κατηγορίας και ποιες αξίες πρέπει να εμφανιστούν στις Συγκεντρωτικές Καταστάσεις (παράδειγμα δαπάνη 1.000,00€ και Φ.Π.Α. Μη Εκπιπτ. 230,00€ );**

Υπάρχουν 2 τρόποι αντιμετώπισης:

- **1ος τρόπος :** Καταχώρηση με λογαριασμό εξόδου (π.χ. 64-9957 ή 64-00-99-0057) ο οποίος έχει συνδεδεμένο λογαριασμό ΦΠΑ (π.χ., 63-9808 08 ή 63-98-08-0000) και είναι χαρακτηρισμένος στο είδος λογαριασμού ως «Έξοδο» και είναι επιλεγμένο το Πεδίο «Λογαριασμός Φ.Π.Α. μη εκπιπτόμενος».

ο Αν πρόκειται για Λοιπές Δαπάνες τότε στο πεδίο Αξία ΚΕΠΥΟ Υπόχρεού Θα εμφανιστεί το άθροισμα (1000+230)

ο Αν πρόκειται για Τιμολόγιο τότε στο πεδίο Αξία ΚΕΠΥΟ Υπόχρεού Θα εμφανιστεί η Καθαρή Αξία (1000) και στην Αξία ΦΠΑ ΚΕΠΥΟ η αξία ΦΠΑ (230)

- **2ος τρόπος :** Καταχώρηση με λογαριασμό εξόδου (π.χ. 64-0000 ή 64-00-00-0000) ο οποίος δεν έχει συνδεδεμένο λογαριασμό ΦΠΑ και σε 2η γραμμή καταχώρηση τον λογαριασμό ΦΠΑ (π.χ. 63-9808 ή 63-98-08-0000) ο οποίος είναι χαρακτηρισμένος στο είδος λογαριασμού ως «Έξοδο» και είναι επιλεγμένο το πεδίο «Λογαριασμός Φ.Π.Α. μη εκπιπτόμενος».

Πηγή: <http://www.appsoft.gr>

ο Αν πρόκειται για Λοιπές Δαπάνες τότε στο πεδίο Αξία ΚΕΠΥΟ Υπόχρεού Θα εμφανιστεί το άθροισμα (1000+230)

ο Αν πρόκειται για Τιμολόγιο τότε στο πεδίο Αξία ΚΕΠΥΟ Υπόχρεού θα εμφανιστεί η Καθαρή Αξία (1000) και στην Αξία ΦΠΑ ΚΕΠΥΟ η αξία ΦΠΑ (230)

## **6. Στην εφαρμογή, πώς Θα υπολογίσω τις Μ.Υ.Φ.;**

Στη φόρμα των Μηνιαίων Καταστάσεων, αφού επιλέξετε το διάστημα και την ή τις Κατηγορίες που επιθυμείτε, επιλέγετε «Ανάκτηση Δεδομένων».

## **7. Πώς μπορώ να δω για κάθε κατηγορία από ποιες εγγραφές / άρθρα προέκυψαν το ποσά που εμφανίζονται;**

Στη φόρμα υπολογισμού των Καταστάσεων Πελατών Προμηθευτών και με την επιλογή τον πλήκτρο «Εμφάνιση Κινήσεων» μπορείτε να δείτε ποιες εγγραφές ενημέρωσαν τα δεδομένα που εμφανίζονται στις Καταστάσεις.

## **8. Πώς γίνεται η υποβολή των Μ.Υ.Φ.; Τι είναι η μέθοδος web service;**

Η υποβολή των ΜΥΦ μέσα από την εφαρμογή γίνεται με τη μέθοδο Web Service. Δηλαδή, δεν πραγματοποιείται σύνδεση στη σελίδα της ΓΓΠΣ και στη συνέχεια μεταφόρτωση τον αρχείου, αλλά απευθείας «αποστολή» των δεδομένων και άμεση απάντηση τον συστήματος με τον αριθμό υποβολής που έχει λάβει το αρχείο για τη συγκεκριμένη περίοδο. Για τη διαδικασία αυτή είναι απαραίτητη η έκδοση των ειδικών κωδικών.

## **9. Πώς εκδίδω ειδικούς κωδικούς;**

Επιλέγοντας «Υποβολή Όλων» μέσα από την εφαρμογή, εμφανίζεται μήνυμα και με το πλήκτρο « Έκδοση» πραγματοποιείται σύνδεση στο Ταχίς Net, είτε με τους κωδικούς της Εταιρίας, είτε με τους κωδικούς του Εκπροσώπου του Νομικού Προσώπου. Στη σελίδα της ΓΓΠΣ, στις «Διαθέσιμες Υπηρεσίες» επιλέγετε «Δημιουργία Ειδικού Κωδικού» για την εφαρμογή «Υποβολές ΜΥΦ».

**Προσοχή! ! ! Οι κωδικοί Θα πρέπει να καταχωρηθούν με κεφαλαία λατινικά γράμματα.** Στη συνέχεια, στην εφαρμογή, αφού καταχωρηθούν οι ειδικοί κωδικοί μπορείτε να προχωρήσετε στην υποβολή των Καταστάσεων Πελατών Προμηθευτών.

## **10. Αν δεν Θέλω να εκδώσω Ειδικούς Κωδικούς και υποβάλω τις Μ.Υ.Φ. με αρχείο, θα έχω κάποιο πρόβλημα;**

Μέσα από την εφαρμογή δεν υποστηρίζετε η υποβολή με αρχείο. Δίνεται, παρόλα αυτά η δυνατότητα εξαγωγής του αρχείου, το οποίο μπορεί να υποβληθεί εξωτερικά, χωρίς τη χρήση της εφαρμογής, καλύπτοντας με αυτό τον τρόπο την υποχρέωση υποβολής δεδομένων.

**ΠΡΟΣΟΧΗ!** Μέσα από την εφαρμογή δίνεται η δυνατότητα παρακολούθησης της πορείας των υποβληθέντων αρχείων, καθώς επίσης και μια συνολική εικόνα και ενημέρωση για την υποβολή ή όχι των Συγκεντρωτικών Καταστάσεων μέσα από το «Ιστορικό Υποβολών», το οποίο δεν μπορεί να ενημερωθεί για υποβολές που έχουν πραγματοποιηθεί χωρίς τη χρήση της εφαρμογής. Επομένως, η έκδοση των Ειδικών Κωδικών κρίνεται απαραίτητη μόνο εάν επιθυμείτε να πραγματοποιείτε τις υποβολές μέσω της εφαρμογής.

## **11. Έχω κάνει έκδοση των ειδικών κωδικών και τούς έχω καταχωρήσει μέσα στην εφαρμογή. Κατά την υποβολή όμως εμφανίζεται μήνυμα σφάλματος για την Εγκυρότητα των Κωδικών. Τι πρέπει να κάνω;**

Στην περίπτωση που εμφανίζεται σφάλμα για την εγκυρότητα των κωδικών, σημαίνει ότι οι ειδικοί κωδικοί δεν έχουν δημιουργηθεί σωστά. Για παράδειγμα έχουν δημιουργηθεί με πεζά γράμματα αντί για κεφαλαία ή με ελληνικούς χαρακτήρες αντί για λατινικούς. Τα βήματα που πρέπει να ακολουθήσετε είναι :

- Από το μενού Βοήθεια → Σύνδεση → Ειδικό Κωδικό Taxis Net να επιλέξετε «Έκδοση»
- Να επιλέξετε την εταιρία για την οποία θέλετε να εκδώσετε Ειδικούς Κωδικούς.
- Στη σελίδα της ΓΓΠΣ που θα συνδεθείτε, θα επιλέξετε «Ανάκληση Κωδικών» και στη συνέχεια θα δημιουργήσετε σωστά τους νέους κωδικούς.
- Έπειτα, αφού ολοκληρώσετε τη διαδικασία να καταχωρήσετε εκ νέου τους κωδικούς που εκδώσατε στην εφαρμογή.

## **12. Μπορώ να στείλω εξωτερικά αρχείο; Αν ναι, με ποιους κωδικούς;**

Μπορείτε επιλέγοντας «Εξαγωγή Αρχείου» να δημιουργήσετε το αρχείο που πρέπει να υποβληθεί και στη συνέχεια να το υποβάλετε μέσω της ιστοσελίδας της Γ.Γ.Π.Σ. κάνοντας χρήση των κωδικών Taxis NET της εταιρίας.

Πηγή: <http://www.appsoft.gr>

### **13. Αν υποβάλω 2η φορά το ίδιο αρχείο τι Θα συμβεί;**

Τα αρχεία που υποβάλλονται από την εφαρμογή είναι με action «replace». Αυτό σημαίνει ότι αν υποβάλλετε για 2η φορά την ίδια περίοδο, η δεύτερη υποβολή θα αντικαταστήσει αυτά που είχατε υποβάλει κατά την πρώτη φορά και δεν θα προστεθούν δεδομένα σε αυτά Της πρώτης.

### **14. Έχω υποβάλει τα έσοδα για τα μήνα Ιανουάριου. Τώρα Θέλω να υποβάλω έσοδα και έξοδα για όλο το Τρίμηνο. Τι θα πρέπει να κάνω;**

Υπάρχουν 2 τρόποι αντιμετώπισης:

#### **1ος τρόπος — Υποβολή Μηδενικών Συγκεντρωτικών και στη συνέχεια Υποβολή του Τριμήνου**

Θα πρέπει να υποβληθούν για το μήνα Ιανουάριο Μηδενική Συγκεντρωτική και στη συνέχεια να υποβληθεί η Συγκεντρωτική Κατάσταση για το Τρίμηνο. Πιο συγκεκριμένα, η υποβολή των Μηδενικών Καταστάσεων γίνεται ως εξής :

- Συγκεντρωτικά Έσοδα και Συγκεντρωτικά Έξοδα :

- ο Μηδενισμός δεδομένων εάν υπάρχουν,

- ο Εισαγωγή μίας μόνο σειράς επιλέγοντας συναλλασσόμενο με Α.Φ.Μ. ίδιο με το Α.Φ.Μ της εταιρείας με την οποία υποβάλατε τις ΜΥΦ , «Πλήθος» τιμολογίων ίσο με ένα (1) και «Καθαρή Αξία» και «Αξία ΦΠΑ» ίσες με μηδέν (0) και

- ο Ημερομηνία τελευταίου Παραστατικού την τελευταία ημερομηνία του επιλεγμένου διαστήματος.

- Πωλήσεις Λιανικών :

- ο Μηδενισμός δεδομένων εάν υπάρχουν,

- Εισαγωγή μίας μόνο σειράς επιλέγοντας ως ταμειακή «Χειρόγραφα» και «Καθαρή Αξία» και «Αξία ΦΠΑ» ίσες με μηδέν (0) και

- ο Ημερομηνία τελευταίου Παραστατικού την τελευταία ημερομηνία του επιλεγμένου διαστήματος.

- Λοιπές Δαπάνες :

- ο Τιμές στα πεδία «Καθαρή Αξία» και «Αξία ΦΠΑ» ίσες με μηδέν (0) και

**Πηγή: <http://www.appsoft.gr>**

ο Ημερομηνία τελευταίου Παραστατικού την τελευταία ημερομηνία του επιλεγμένου διαστήματος.

Άρα, Θα πρέπει πριν την υποβολή του Τριμήνου να γίνει μια υποβολή για τον Ιανουάριο με τα παραπάνω στοιχεία και στη συνέχεια να υποβληθεί η Συγκεντρωτική τον 1ου Τριμήνου.

### **2ος τρόπος - Υποβολή των καταστάσεων για τούς μήνες που υπολείπονται**

Στην περίπτωση που έχει υποβληθεί ο μήνας Ιανουάριος και δεν επιθυμείτε την υποβολή Μηδενικών Συγκεντρωτικών, θα πρέπει αρχικά να επιλέξετε το μήνα Φεβρουάριο και να στείλετε μόνα τα έσοδά τον και στη συνέχεια να επιλέξετε το μήνα Μάρτιο και να υποβάλετε όλα τα δεδομένα, έσοδα και έξοδα. Με αυτόν τον τρόπο θα υποβληθούν τα έσοδα που αφορούν το μήνα Μάρτιο και τα έξοδα που αφορούν όλο το Τρίμηνο.

## **15. Πώς στέλνω μηδενικές καταστάσεις Μ.Υ.Φ. προκειμένου να διαγράψω μια υποβολή;**

Μηδενικές Καταστάσεις Μ.Υ.Φ. στέλνετε **ΜΟΝΟ** εφόσον έχετε στείλει αρχικά τα δεδομένα μιας περιόδου (πχ του Ιανουαρίου) και στη συνέχεια θέλετε να υποβάλετε δεδομένα με διαφορετική περιοδικότητα (π.χ. το 1ο Τρίμηνο).

Σε περίπτωση που για κάποιο Τρίμηνο δεν υπάρχει **KAMIA** κίνηση, ΔΕΝ ΥΠΟΒΑΛΕΤΑΙ αρχείο ΜΥΦ για το συγκεκριμένο Τρίμηνο.

- Συγκεντρωτικά Έσοδα και Συγκεντρωτικά Έξοδα :
  - ο Μηδενισμός δεδομένων εάν υπάρχουν,
  - ο Εισαγωγή μίας μόνο σειράς επιλέγοντας συναλλασσόμενο με Α.Φ.Μ. ίδιο με το Α.Φ.Μ. της εταιρείας με την οποία υποβάλετε τις Μ.Υ.Φ., «Πλήθος» τιμολογίων ίσο με ένα (1) και «Καθαρή Αξία» και «Αξία Φ.Π.Α» ίσες με μηδέν (0) και
  - ο Ημερομηνία τελευταίου Παραστατικού την τελευταία ημερομηνία του επιλεγμένου διαστήματος.
  
- Πωλήσεις Λιανικών :
  - ο Μηδενισμός δεδομένων εάν υπάρχουν,
  - ο Εισαγωγή μίας μόνο σειράς επιλέγοντας ως ταμειακή «Χειρόγραφα» και «Καθαρή Αξία» και «Αξία Φ.Π.Α.» ίσες με μηδέν (0) και

Πηγή: <http://www.appsoft.gr>

ο Ημερομηνία τελευταίου Παραστατικού την τελευταία ημερομηνία του επιλεγμένου διαστήματος.

- Λοιπές Δαπάνες :

ο Τιμές στα πεδία «Καθαρή Αξία» και «Αξία Φ.Π.Α.» ίσες με μηδέν (0) και

ο Ημερομηνία τελευταίου Παραστατικού την τελευταία ημερομηνία του επιλεγμένου διαστήματος.

## **16. Υποβάλω αρχείο για το 1 ο τρίμηνο και εμφανίζει το Α.Φ.Μ. ενός προμηθευτή ως «Μη Έγκυρο». Τι Θα πρέπει να κάνω;**

Υπάρχουν πολλές πιθανές περιπτώσεις για τις οποίες ένας Α.Φ.Γν1. μπορεί να μην είναι έγκυρος. Μία εξ αυτών είναι η περίπτωση όπου ο προμηθευτής έχει κάνει διακοπή εργασιών σε ημερομηνία προγενέστερη του μήνα υποβολής. Σε αυτή την περίπτωση, θα πρέπει οι συναλλαγές του συγκεκριμένου προμηθευτή να υποβληθούν μέχρι το μήνα της διακοπής του. Για παράδειγμα αν ένας Προμηθευτής έχει κάνει διακοπή 15/2/2014 και επιθυμείτε να υποβάλετε Συγκεντρωτικές Καταστάσεις για διάστημα 1ο Τρίμηνο, Θα πρέπει να ακολουθήσετε τα παρακάτω βήματα :

- Διαγράψετε το Α.Φ.Μ. τον συγκεκριμένου Προμηθευτή από τις Συγκεντρωτικές Εξόδων.
- Υποβάλετε το αρχείο των Συγκεντρωτικών χωρίς αυτή την εγγραφή.
- Συνδέεστε στην ιστοσελίδα της Γ.Γ.Π.Σ. και καταχωρείτε τα παραστατικά του συγκεκριμένου προμηθευτή στο μήνα μέχρι τον οποίο έχει γίνει η διακοπή εργασιών.

## **17. Έχω εταιρία που έχει κάνει διακοπή 10/2/2014. Πως θα υποβάλω για την εταιρεία αυτή Συγκεντρωτικές Καταστάσεις;**

Θα πρέπει στα στοιχεία της εταιρίας, στην καρτέλα Κ.Β.Σ.— Φ.Π.Α. να καταχωρήσετε την ημερομηνία διακοπής της εταιρίας. Στη συνέχεια, στη φόρμα των Μηνιαίων Συγκεντρωτικών Καταστάσεων Θα κάνετε Ανάκτηση Δεδομένων είτε για τους μήνες Ιανουάριο και Φεβρουάριο είτε για το 1ο Τρίμηνο. Η εφαρμογή Θα λάβει υπόψη την ημερομηνία διακοπής που από τα στοιχεία της εταιρίας και Θα δημιουργηθούν τα σωστά στοιχεία που θα περιλαμβάνουν δεδομένα μέχρι και την ημερομηνία διακοπής.

Πηγή: <http://www.appsoft.gr>

**18. Έχω καταχωρήσει πάνω από 1000 εγγραφές / άρθρα λιανικής και δεν έχω βάλει την ταυτότητά λιανικών. Τι μπορώ να κάνω τώρα;**

Δεν χρειάζεται να μπείτε σε κάθε εγγραφή / άρθρο και να ενημερώσετε με την τιμή της ταυτότητας λιανικών όλες τις εγγραφές / άρθρα. Η ενέργεια που προτείνεται είναι, αρχικά να πάρετε εκτύπωση με τα υπόλοιπα των λογαριασμών των λιανικών πωλήσεων και στη συνέχεια να μεταβείτε στη φόρμα των συγκεντρωτικών όπου θα εισάγετε την ή τις ταυτότητες λιανικών και τα συνολικά ποσά τους.

**19. Κάνω εισαγωγή εγγραφών υπό εμπορική εφαρμογή και δεν ενημερώνονται τα πεδία Αξία ΚΕΠΥΟ Υπόχρεου, Αξία ΚΕΠΥΟ Μη Υπόχρεου και Αξία ΚΕΠΥΟ Φ.Π.Α.. Τι πρέπει να κάνω;**

Θα πρέπει να ελέγξετε την παραμετροποίηση της γέφυρας. Απαραίτητη προϋπόθεση είναι να υπάρχουν οι παραπάνω πληροφορίες στο αρχείο που εισάγετε. Σε αυτήν την περίπτωση θα πρέπει να επικοινωνήσετε είτε με το συνεργάτη σας είτε με το Τεχνικό Τμήμα της Epsilon Net, προκειμένου να σας δοθούν ακριβείς οδηγίες για το πώς θα το χειριστείτε.

**20. Κάνω εισαγωγή εγγραφών από Εμπορικό Epsilon Net και δεν ενημερώνονται τα πεδία Αξία ΚΕΠΥΟ Υπόχρεου, Αξία ΚΕΠΥΟ Μη Υπόχρεου και Αξία ΚΕΠΥΟ Φ.Π.Α.. Τι πρέπει να κάνω;**

Θα πρέπει να μεταβείτε στην εφαρμογή του Εμπορικού, να κάνετε login με το χρήστη «Admin» και στη συνέχεια από τις Εργασίες Συστήματος να εκτελεστεί η εργασία «Ενημέρωση Αξιών ΚΕΠΥΟ 2014». Προτείνεται, πριν προβείτε σε οποιαδήποτε ενέργεια, να επικοινωνήσετε είτε με το συνεργάτη σας είτε με το Τεχνικό Τμήμα της Epsilon N, προκειμένου να σας δοθούν οδηγίες για το πώς θα το χειριστείτε.

**21. Έχω περίπτωση συμβολαιογράφου. Στην ΠΟΛ.1017512014 αναφέρεται ότι: «στις καταστάσεις πελατών οι συμβολαιογράφοι και στις καταστάσεις προμηθευτών, οι υπόχρεοι πελάτες τους καταχωρούν ως έσοδο και δαπάνη, αντιστοίχως, το «καθαρό, ποσό που προκύπτει ως διαφορά του συνολικά εισπραττόμενου ποσού με τα δικαιώματα υπέρ του Ταμείου Νομικών και του Τ.Α.Σ., το οποίο αποτελεί και την αμοιβή του συμβολαιογράφου» . Πώς θα το χειριστώ στην εφαρμογή;**

Πηγή: <http://www.appsoft.gr>



Ουσιαστικά αυτό που αναφέρεται είναι ότι από το πεδίο Αξία ΚΕΠΥΟ Υπόχρεού θα πρέπει να αφαιρείται το ποσό που αφορά τις κρατήσεις των ταμείων. Για παράδειγμα, έστω ότι έχουμε αμοιβή 1.000,00€, Φ.Π.Α. 230,00€ και Κρατήσεις 100,00€. Στη συγκεντρωτική εσόδων του Συμβολαιογράφου θα πρέπει να εμφανιστεί: καθαρή αξία 900,00€ (1000-100) και Φ.Π.Α. 230,00€.

Πρακτικά στην εφαρμογή, το ποσό που αφορά κρατήσεις ταμείων θα καταχωρηθεί στην πρώτη καρτέλα της φόρμας Καταχώρησης, «Ανάλυση», σε λογαριασμό ο οποίος θα έχει στα στοιχεία του ποσοστό συμμετοχής στο πεδίο ΚΕΠΥΟ -100%/ο, έτσι ώστε να αφαιρείται το ποσό από το πεδίο Αξία ΚΕΠΥΟ Υπόχρεού.

## **22. Έχω περίπτωση πρατηρίου υγρών καυσίμων το οποίο εκδίδει τιμολόγια σε αντικατάσταση αποδείξεων λιανικής πώλησης. Πώς θα το χειριστώ στην εφαρμογή;**

Σε αυτήν την περίπτωση, το ποσό που έχει εισπράξει το πρατήριο εμφανίζεται τόσο στο ημερήσιο Ζ όσο και στο Τιμολόγιο. Στις Καταστάσεις ΚΕΠΥΟ θα πρέπει να εμφανιστεί αναλυτικά το Τιμολόγιο.

Επομένως θα πρέπει στο τέλος της ημέρας (ή της εβδομάδας ή του μήνα, ανάλογα κάθε πότε σας δίνει τα τιμολόγια ο πελάτης) να καταχωρείτε μια εγγραφή στην οποία θα εμφανίζεται αρνητικά το ποσό των τιμολογίων και θα επιλέγετε την ταμειακή μηχανή (ταυτότητα λιανικών) που αφορά. Με αυτόν τον τρόπο θα συμφωνούν και τα υπόλοιπα των λογαριασμών αλλά και οι Καταστάσεις Μ.Υ.Φ..

## **23. Έχω περίπτωση επιχείρησης που πραγματοποιεί πωλήσεις για λογαριασμό τρίτων. Πως θα το χειριστώ στην εφαρμογή;**

Θα χρειαστείτε αρχικά έναν λογαριασμό στον οποίο θα καταχωρείτε τις πωλήσεις που πραγματοποιούνται για τον τρίτο ο οποίος δε θα ενημερώνει κανένα πεδίο του εντύπου Ε3. Οι εγγραφές αυτές παρόλα αυτά. Θα εμφανίζονται κανονικά στην Κατάσταση Πελατών — Προμηθευτών. στην κατηγορία Συγκεντρωτική Εσόδων.

Επίσης θα χρειαστεί ένας επιπλέον λογαριασμός εσόδου στον οποίο θα καταχωρείτε την προμήθεια που λαμβάνει η επιχείρηση που πραγματοποιεί πωλήσεις υπέρ τρίτων και θα συνδέεται με το έντυπο Ε3. διότι αυτό είναι και το πραγματικό έσοδο της επιχείρησης. Η εγγραφή αυτή θα εμφανίζεται επίσης στη Συγκεντρωτική Εσόδων.

Τέλος, θα πρέπει να έχετε έναν λογαριασμό εξόδου στον οποίο θα καταχωρείτε το ποσό που επιστρέφεται στον τρίτο για τις πωλήσεις: που πραγματοποιήθηκαν για λογαριασμό τον. Η εγγραφή αυτή θα εμφανίζεται στη Συγκεντρωτικοί Εξόδων. **Πηγή:** <http://www.appsoft.gr>

## ΒΙΒΛΙΟΓΡΑΦΕΙΑ

### Συγγράμματα

- Δάπης Δημήτριος-Αθανασίου Δημήτριος, (2012), Μηχανογραφημένη Λογιστική ΙΙ –Τήρηση Βιβλίων Γ' Κατηγορίας Μηχανογραφικά, Epsilon 7.
- Νεγκάκης Ι. Χρήστος, (2012), Λογιστική Εταιριών-Θεωρία και Πράξη-σοφία.
- Σγουριανάκης Νίκος-Μιχελινάκης Βαγγέλης, (2009), Ελληνικό Γενικό Λογιστικό Σχέδιο, Οικονομική βιβλιοθήκη
- Χέβας Λ. Δημοσθένης, (2010), Προχωρημένη Χρηματοοικονομική Λογιστική, Μπένου Γ.
- Καραγιάννης Δ. Ιωάννης- Καραγιάννη Δ. Αικατερίνη-Καραγιάννης Ι. Δημήτριος, (2013), Λογιστικά Κοστολόγηση Φοροτεχνικά Γεν. Λογ. Σχέδιο – Κ.Φ.Α.Σ. στην πράξη, Καραγιάννης Δ. Ιωάννης- Καραγιάννη Δ. Αικατερίνη Ο.Ε.
- Καραγιάννης Δ. Ιωάννης- Καραγιάννη Δ. Αικατερίνη-Καραγιάννης Ι. Δημήτριος, (2013), Φορολογικά Φοροτεχνικά-Υπολογισμός του Φόρου Εισοδήματος Φορολογικές Δηλώσεις (Ο.Ε., Ε.Ε., Ε.Π.Ε., Α.Ε., Ατομικές κλπ.) , Καραγιάννης Δ. Ιωάννης-Καραγιάννη Δ. Αικατερίνη Ο.Ε.
- Κεχράς Δ. Ιωάννης, (2010), Η Κοστολόγηση Κατά Κλάδο Επιχειρήσεων, Αθ. Σταμούλης.
- Ξαρχάκος Κ.- Καρολίδης Δ., (2003), Microsoft Office 2013, Άβακας
- Πουλάκου-Ευθυμάτου Αντωνία, (2008) Επιτομή Εμπορικού Δικαίου, Αντ. Ν. Σακκουλα
- Αληφαντή Στ. Γεωργίου, (2009), χρηματοοικονομική Λογιστική, Παμισος.
- Σ. Καραγιάννης < Το οικονομικό διαχειριστικό λογιστικό σύστημα των ΟΤΑ με την διπλογραφική μέθοδο

## Ηλεκτρονικές Διεύθυνσης

- <http://www2.softone.gr/>
- <http://www.taxheaven.gr/>
- [http://www.gsis.gr/gsis/info/gsis\\_site/index.html](http://www.gsis.gr/gsis/info/gsis_site/index.html)
- <http://www.forologikanea.gr/>
- <http://www.tax-symmetry.gr/>
- <http://www.power-tax.gr/>
- <http://www.e-forologia.gr/>
- <http://wiki.softone.gr/>
- <http://epixeirisi.gr/>
- [https://el.wikipedia.org/wiki/Enterprise\\_resource\\_planning](https://el.wikipedia.org/wiki/Enterprise_resource_planning)
- <http://www.audit.gov.cy>
- <http://www.pireasnet.gr/>
- <http://www.appsoft.gr>

Όλες οι λογιστικές εγγραφές και η δημιουργία των τιμολογίων, της συγκεκριμένης πτυχιακής πραγματοποιήθηκαν στο λογιστικό γραφείο του κ. Βασιλάκη Εμμανουήλ μέσω του λογιστικού προγράμματος της SOFTONE (2014) , όπου έχει την αποκλειστική κυριότητα και ευθύνη αυτών.

