

Τ.Ε.Ι. ΚΡΗΤΗΣ
ΣΧΟΛΗ ΔΙΟΙΚΗΣΗΣ & ΟΙΚΟΝΟΜΙΑΣ
ΤΜΗΜΑ ΔΙΟΙΚΗΣΗΣ ΕΠΙΧΕΙΡΗΣΕΩΝ

ΘΕΜΑ ΠΤΥΧΙΑΚΗΣ

ΑΝΑΛΥΣΗ ΕΠΙΧΕΙΡΗΜΑΤΙΚΗΣ ΑΠΟΤΕΛΕΣΜΑΤΙΚΟΤΗΤΑΣ
ΕΤΑΙΡΕΙΩΝ ΕΙΣΗΓΜΕΝΩΝ ΣΤΟ ΧΡΗΜΑΤΙΣΤΗΡΙΟ ΤΗΣ ΝΕΑΣ
ΥΟΡΚΗΣ ΚΑΙ ΤΩΝ ΑΘΗΝΩΝ



ΕΠΙΒΛΕΠΩΝ ΚΑΘΗΓΗΤΗΣ: ΛΟΥΚΕΡΗΣ ΝΙΚΟΛΑΟΣ
ΟΝΟΜ/ΜΟ ΣΠΟΥΔΑΣΤΡΙΑΣ: ΑΡΑΠΗ ΜΑΡΙΑ (Α.Μ. 2526)

ΗΡΑΚΛΕΙΟ, ΑΠΡΙΛΙΟΣ 2013

ΠΕΡΙΕΧΟΜΕΝΑ

ΚΕΦΑΛΑΙΟ 1	ΕΙΣΑΓΩΓΗ.....	3
ΚΕΦΑΛΑΙΟ 2	4
2.1	Ανασκόπηση των οικονομικών κρίσεων τα τελευταία 100 χρόνια.....	4
ΚΕΦΑΛΑΙΟ 3	8
3.1	Παρουσίαση των επιλεγμένων εταιρειών.....	8
3.2	Περιγραφή των μεθόδων που θα χρησιμοποιήσουμε	16
ΚΕΦΑΛΑΙΟ 4	17
4.1	Ανάλυση χρηματοοικονομικών δεικτών.....	17
4.2	Τιμές και όρια για τους χρηματοοικονομικούς δείκτες.....	19
ΚΕΦΑΛΑΙΟ 5	20
5.1	Ανάλυση δεικτών και διαγραμμάτων της πορείας των μετοχών.....	20
ΚΕΦΑΛΑΙΟ 6	233
6.1	Αποτελέσματα.....	233
6.1.1	Νευρωνικά δίκτυα και το νευρωτικό δίκτυο πολυεπιπέδου Multi-layer Perceptron.....	233
6.1.2	Αποτελέσματα με βάση το νευρωτικό δίκτυο πολυεπιπέδου Multi-layer Perceptron.....	235
ΚΕΦΑΛΑΙΟ 7	ΒΙΒΛΙΟΓΡΑΦΙΑ.....	237

ΚΕΦΑΛΑΙΟ ΠΡΩΤΟ

ΕΙΣΑΓΩΓΗ

Τα τελευταία χρόνια ο ανταγωνισμός μεταξύ των οικονομικών μονάδων, η αναζήτηση επιχειρηματικών κεφαλαίων και η προσπάθεια αποφυγής σπατάλης των διαθέσιμων πόρων, επέβαλαν την ανάπτυξη των επιστημών, σχετικά με την λήψη των χρηματοοικονομικών και επιχειρηματικών αποφάσεων. Τα προβλήματα που προκύπτουν κατά την αξιολόγηση, επιλογή και διαχείριση των επενδυτικών κεφαλαίων, απασχολούν όλες τις επιχειρηματικές μονάδες και οργανισμούς.

Με τις διαδικασίες και τις τεχνικές χρηματοδοτήσεις των επιχειρήσεων αξιολογούνται κατά βέλτιστο τρόπο οι επενδυτικές προτάσεις και επιλέγονται προγραμματίζονται και ελέγχονται εκείνες που συμβάλλουν στην μεγιστοποίηση του επενδυτικού αλλά και του συνολικού αποτελέσματος της επιχείρησης.

Παρακάτω θα γίνει ανάλυση των χρηματοοικονομικών καταστάσεων επιλεγμένων επιχειρήσεων από το χρηματιστήριο Αξιών Αθηνών και από το χρηματιστήριο της Νέας Υόρκης NYSE με σκοπό την εξαγωγή συμπερασμάτων για την αποτελεσματικότητα των εισηγμένων εταιριών με βάση γνωστούς δείκτες, αφού πρώτα κάνουμε μια σύντομη ανασκόπηση των οικονομικών κρίσεων τα τελευταία 100 χρόνια ώστε να κατανοήσουμε πως αυτές επηρεάζουν τις εισηγμένες εταιρείες και συνεπώς την αποτελεσματικότητά τους.

ΚΕΦΑΛΑΙΟ ΔΕΥΤΕΡΟ

2.1 Ανασκόπηση των οικονομικών κρίσεων τα τελευταία 100 χρόνια

Είναι φανερό ότι οι αιτίες της κρίσης δεν έχουν καμία σχέση με τα χρηματιστήρια. Τελικά όμως τόσο τα χρηματιστήρια όσο και οι επενδυτές επηρεάστηκαν σημαντικά από αυτήν. Στους επενδυτές επικρατεί σήμερα κλίμα αβεβαιότητας, η κρίση τους προκαλεί φόβο και έτσι απέχουν από την ανάληψη κινδύνων και από επενδυτικές δραστηριότητες.

Το κραχ του 1929

Ως μεγαλύτερη οικονομική κρίση στην παγκόσμια ιστορία καταγράφεται το κραχ του 1929. «Μαύρη Πέμπτη» αποκαλείται η Πέμπτη 24 Οκτωβρίου του 1929, όταν η Wall Street έκλεισε με απώλειες 13%. Οι μετοχές είχαν πέσει αισθητά και αναπάντεχα, γεγονός ασυνήθιστο, καθώς οι τιμές είχαν ανοδική πορεία για δέκα συνεχόμενα έτη. Είχε προηγηθεί ένας αγώνας κερδοσκοπίας με αφορμή την ανάδυση νέων τεχνολογιών και συγκεκριμένα του ραδιοφώνου και της αυτοκινητοβιομηχανίας. Σημαντικό ρόλο έπαιξε ο πανικός των επενδυτών, οι οποίοι πουλούσαν μετοχές σε ταχύτατους ρυθμούς, ωστόσο καταλυτικός ήταν ο ρόλος των τραπεζών και της κυβέρνησης. Οι μεν πρώτες συμμετείχαν άμεσα στις κερδοσκοπικές κινήσεις, ενώ η δεύτερη δεν τόλμησε να επέμβει τη στιγμή που ήταν απαραίτητο.

Αναζητώντας τα βαθύτερα αίτια της κρίσης, εντοπίζουμε μια ανισορροπία στην οικονομία των ΗΠΑ, από όπου και ξεκίνησε η κρίση. Η υπερπαραγωγή πρώτων υλών και γεωργικών προϊόντων οδήγησε στην πτώση των τιμών και τη μείωση της αγοραστικής δύναμης των αγροτών. Το γεγονός αυτό, σε συνδυασμό με τις υπεραισιόδοξες βιομηχανικές επενδύσεις στους αναδυόμενους τεχνολογικούς τομείς, είχε ως αποτέλεσμα να δημιουργηθεί μία προσφορά που ξεπερνούσε τη ζήτηση στην αγορά. Αυτό που ακολούθησε δεν είχε προηγούμενο. Η Wall Street κατέρρευσε, με τους επενδυτές να χάνουν συνολικά 40 δισ. δολάρια.

Παράλληλα, διεθνώς επικρατούσε ένα ευάλωτο κλίμα. Οι οικονομίες όλων των χωρών ήταν ήδη εξασθενημένες από τον Α' Παγκόσμιο Πόλεμο. Το γερμανικό και το βρετανικό εμπόριο είχαν σημειώσει σημαντική πτώση, ενώ ο αμερικανικός προστατευτισμός και η εμμονή στην αποπληρωμή των δανείων από τις ευρωπαϊκές χώρες επιδείνωσαν περισσότερο το πρόβλημα. Η Γερμανία και η Αυστρία επλήγησαν πρώτες. Στη συνέχεια, ο πανικός εξαπλώθηκε σε όλους τους χρηματιστηριακούς κύκλους της Ευρώπης. Επιχειρήσεις και τράπεζες κατέρρευσαν αλυσιδωτά και επήλθε μία παγκόσμια οικονομική ύφεση. Ο αριθμός των ανέργων εκτοξεύθηκε στα 30 εκατομμύρια.

Όπως ήταν αναμενόμενο, τις επιπτώσεις της κρίσης δεν απέφυγε ούτε η Ελλάδα. Το Χρηματιστήριο Αθηνών έκλεισε επ' αόριστον και τα αποθέματα της Τράπεζας της Ελλάδος σε συνάλλαγμα και χρυσό εξανεμίστηκαν λόγω της κερδοσκοπίας. Ακολούθησε η μείωση των εισαγωγών και η διαμόρφωση μιας συναλλαγματικής πολιτικής ιδιαίτερα προστατευτικής με έντονο τον κρατικό παρεμβατισμό. Την υποτίμηση του εθνικού νομίσματος συνόδευσε η επιβολή

καθεστώς αναγκαστικής κυκλοφορίας της δραχμής, κατάργησης της αγοράς συναλλάγματος και αναστολής πληρωμής χρεολυσίων και τόκων για το σύνολο των κρατικών δανείων.

Ενδεικτικό του αντίκτυπου της κρίσης είναι ότι η αμερικανική οικονομία χρειάστηκε μια δεκαετία για να συνέλθει. Λυτρωτικά λειτούργησε ο Β' Παγκόσμιος Πόλεμος, καθώς οι τεράστιες στρατιωτικές δαπάνες εκμηδένισαν την ανεργία και εκτόξευσαν την ανάπτυξη.

Οι πετρελαϊκές κρίσεις της δεκαετίας του 1970

Μετά τον πόλεμο οι περισσότερες οικονομίες γεύτηκαν τη μακρύτερη περίοδο ανάπτυξης στην ιστορία των κοινωνιών της αγοράς. Από το 1950 μέχρι και τα μέσα της δεκαετίας του '70 οι οικονομίες αναπτύσσονταν με χαμηλά ποσοστά ανεργίας και πληθωρισμού.

Κατά τη διάρκεια της δεκαετίας του '70 έκαναν την εμφάνισή τους δύο πετρελαϊκές κρίσεις. Αυτές έφεραν στο προσκήνιο το φαινόμενο του στασιμοπληθωρισμού, δηλαδή τη συνύπαρξη πληθωρισμού και αυξημένης ανεργίας. Ως επίσημη ημερομηνία έναρξης της πρώτης κρίσης καταγράφεται η 17η Οκτωβρίου του 1973, όταν τα μέλη του ΟΑΡΕC (Οργανισμού Αραβικών Χωρών - Εξαγωγέων Πετρελαίου Οργανισμού Αραβικών Πετρελαιοπαραγωγών Κρατών) ανακοίνωσαν ότι δεν θα προμήθευαν πλέον με πετρέλαιο τις χώρες που υποστήριζαν το Ισραήλ στη διαμάχη του με τη Συρία και την Αίγυπτο. Σε αυτές τις χώρες συμπεριλαμβάνονταν οι ΗΠΑ, οι σύμμαχοι τους στη Δυτική Ευρώπη και η Ιαπωνία.

Έξι χρόνια μετά, το 1979, ακολούθησε η δεύτερη πετρελαϊκή κρίση. Έκανε την εμφάνισή της στις ΗΠΑ, στον απόηχο της ιρανικής επανάστασης. Μετά την πολιτική κρίση και τον Ayatollah Khomeini να ανακτά τον έλεγχο του Ιράν, οι διαμαρτυρίες γκρέμισαν τον πετρελαϊκό τομέα του Ιράν. Παρόλο που το νέο καθεστώς επανέλαβε τις εξαγωγές πετρελαίου, ήταν ασυνεπείς και λιγότερες οδηγώντας τις τιμές να εκτοξευθούν στα ύψη.

Η «Μαύρη Δευτέρα» του 1987

Από τα μέσα της δεκαετίας του '80 και σχεδόν μία δεκαετία μετά την τελευταία κρίση παρατηρήθηκε μία σημαντική οικονομική ανάκαμψη. Οι οικονομίες αναπτύχθηκαν και πάλι, ο πληθωρισμός υποχώρησε και τα χρηματιστήρια έζησαν μεγάλες δόξες. Η ταχύτατη πτώση των μετοχών που ακολούθησε, τον Οκτώβριο του '87, έφερε μνήμες από τον Οκτώβριο του '29. Τη Δευτέρα 19 Οκτωβρίου του 1987 ο δείκτης Dow Jones έχασε το 22% της αξίας του μέσα σε λίγες ώρες, δίνοντας το έναυσμα για ένα μαζικό ξεπούλημα μετοχών στην Ευρώπη και την Ιαπωνία.

Τα αίτια της κρίσης προκύπτει ότι ήταν οικονομικοπολιτικά. Τα στοιχεία για το εμπορικό έλλειμμα των ΗΠΑ το Σεπτέμβριο ήταν δυσμενή. Παράλληλα, οι

εξελίξεις στο πολιτικό σκηνικό ήταν αρνητικές, καθώς ο πρόεδρος Reagan δεν ήταν σε θέση, για λόγους υγείας, να ελέγχει την κατάσταση στις ΗΠΑ και η κρίση στον Περσικό Κόλπο κλιμακωνόταν.

Όσον αφορά στο Χρηματιστήριο Αθηνών παρατηρήθηκε πρωτοφανής πτώση των τιμών των μετοχών, ενώ έμεινε κλειστό από τις 20 Οκτωβρίου έως τις 23 Οκτωβρίου του 1987. Ωστόσο, ακόμα και όταν άνοιξε, η πτώση εξακολούθησε να είναι σημαντική και η προσφορά καταιγιστική. Η απογοήτευση ήταν διάχυτη στους επενδυτές. Ο τότε πρωθυπουργός, Ανδρέας Παπανδρέου, κατηγορούσε τις ΗΠΑ για την κρίση και στη Βουλή οι κατηγορίες εκτοξεύονταν κατά πάντων.

1997: η κρίση στις ασιατικές «τίγρεις»

Μέχρι το 1997 χώρες της Ασίας, όπως η Ταϊλάνδη, η Μαλαισία, οι Φιλιππίνες και η Ινδονησία γνώριζαν μια ραγδαία ανάπτυξη. Οι επενδύσεις που προσέλκυαν έφταναν στο ήμισυ των συνολικών επενδύσεων σε αναπτυσσόμενες χώρες. Ιαπωνικές τράπεζες και αμερικανικοί οργανισμοί επένδυσαν σε αυτές, χωρίς να ανησυχούν για τα κέρδη τους, καθώς τα τοπικά νομίσματα ήταν προσκολλημένα στο δολάριο.

Ωστόσο, ο ξέφρενος ρυθμός των επενδύσεων και τα ελλείμματα στον προϋπολογισμό των ασιατικών χωρών είχαν ως αποτέλεσμα να μην μπορούν να συγκρατήσουν τη συναλλαγματική ισοτιμία με το δολάριο. Με την εγκατάλειψη της εν λόγω ισοτιμίας ακολούθησε ραγδαία πτώση στα χρηματιστήρια και στις τιμές των οικοδομικών επιχειρήσεων που ανθούσαν μέχρι τότε. Ενδεικτικό είναι ότι το χρηματιστήριο του Χονγκ Κονγκ σημείωσε πτώση 64% κατά την περίοδο 1997-1998.

Οι επιπτώσεις της κρίσης παρέμειναν μέχρι και το 1998. Στις Φιλιππίνες η ανάπτυξη άγγιξε το μηδέν. Μόνο η Σιγκαπούρη και η Ταϊβάν απέφυγαν τις σοβαρές συνέπειες της κρίσης, χωρίς όμως αυτό να σημαίνει ότι η κρίση δεν τις άγγιξε. Ωστόσο, μέχρι το 1999 τα σημάδια ανάκαμψης στις οικονομίες της Ασίας άρχισαν να γίνονται εμφανή.

2000: Η «φούσκα» των μετοχών υψηλής τεχνολογίας

Στα τέλη της δεκαετίας του '90, οι εταιρείες του internet βρέθηκαν στο απόγειο τους. Η τάση για επένδυση σε μετοχές υψηλής τεχνολογίας ήταν γενικευμένη. Το φαινόμενο κορυφώθηκε τον Ιανουάριο του 2000, όταν η AOL εξαγόρασε με το αστρονομικό ποσό των 200 δισ. δολαρίων τον όμιλο Time Warner. Το Μάρτιο του 2000 ο δείκτης μετοχών υψηλής τεχνολογίας Nasdaq έφτασε το ιστορικό του υψηλό άνω των 5.000 μονάδων. Η φούσκα έσκασε, με το δείκτη Nasdaq να χάνει μέχρι τον Οκτώβριο του 2002 το 78% της αξίας του.

Ως κύρια αίτια αυτής της πτώσης θεωρούνται οι υπερτιμημένες μετοχές των εταιρειών υψηλής τεχνολογίας, αλλά και η διαφθορά των εταιρειών μιας και πολλές από αυτές δήλωναν κέρδη υψηλότερα του πραγματικού. Συχνά επίσης, οι

χρηματιστηριακοί αναλυτές έδιναν θετικές εισηγήσεις για μετοχές εταιρειών που είχαν σημαντικά οικονομικά προβλήματα. Οι συνέπειες για την αμερικανική οικονομία ήταν ευρύτερες. Η πτώση ήταν απότομη, οι επενδύσεις «πάγωσαν» και η 11η Σεπτεμβρίου αποτέλεσε τη χαριστική βολή. Η Fed όμως παρενέβη εγκαίρως, μειώνοντας διαδοχικά τα επιτόκια και βοηθώντας τη μεγαλύτερη οικονομία του πλανήτη να ανακάμψει.

2007: Η κρίση των subprimes

Στις αρχές του καλοκαιριού του 2007 οι ΗΠΑ είδαν για άλλη μια φορά την οικονομία τους να συρρικνώνεται. Μία νέα λέξη άρχισε να απασχολεί όσους ασχολούνται με τα οικονομικά: τα subprimes δάνεια. Πρόκειται για στεγαστικά δάνεια που χρηματοδοτούν πέραν του 100% της αξίας του ακινήτου, καθώς επίσης και δάνεια με υψηλότερο επιτόκιο σε μη φερέγγυους δανειολήπτες. Αυτό σημαίνει ότι χορηγούνταν σε δανειολήπτες με μεγάλη πιθανότητα να μην μπορέσουν να τα αποπληρώσουν, είτε γιατί έχουν χαμηλό εισόδημα, είτε γιατί δεν έχουν μόνιμη εργασία. Επιπλέον, οι τόκοι είναι εξαιρετικά υψηλοί αλλά και κυμαινόμενοι, δίνοντας το έναυσμα δημιουργίας ενός κερδοσκοπικού συστήματος γύρω από αυτά. Με μόνο στόχο την επίτευξη κέρδους, τα δάνεια χορηγήθηκαν στα αμερικανικά νοικοκυριά, χωρίς προηγουμένως οι τράπεζες να ελέγξουν τη δυνατότητα αποπληρωμής τους. Αυτό σε συνδυασμό με την κρίση της αγοράς ακινήτων και την πτώση των τιμών επέφερε μία γενικευμένη κρίση. Ακολούθησαν κατασχέσεις σπιτιών και χιλιάδες εξώσεις. Η πώληση αυτών απλά επιδείνωσε την κατάσταση. Μέσα από αλυσιδωτές αντιδράσεις η ύφεση της αμερικανικής οικονομίας θεωρήθηκε πλέον δεδομένη.

Οι ανησυχίες όμως, έχουν εξαπλωθεί και στις ευρωπαϊκές και ασιατικές αγορές. Το αποτέλεσμα είναι οι κεντρικές τράπεζες να διοχετεύουν δισεκατομμύρια ευρώ ή δολάρια σε αυτές. Το συνολικό ύψος της ζημίας για το σύνολο της παγκόσμιας αγοράς αποτιμάται σε πάνω από 400 δισ. ευρώ, από τα οποία πάνω από 150 δισ. ευρώ εκτιμάται ότι θα είναι η ζημία που θα επιβαρύνει τις μεγάλες ξένες τράπεζες.

ΚΕΦΑΛΑΙΟ ΤΡΙΤΟ

3.1 Παρουσίαση των επιλεγμένων εταιριών

Για τα καλύτερα συμπεράσματα στην ανάλυση μας επιλέξαμε εταιρείες ηγέτες στην πλειοψηφία τους από όλους τους κλάδους, οι περισσότερες εισηγμένες στο κορυφαίο διεθνώς χρηματιστήριο της Νέας Υόρκης (NYSE) καθώς και τις σημαντικότερες εισηγμένες εταιρείες στο χρηματιστήριο Αξιών Αθηνών (XAA). Ακόμα για την αξιοπιστία των αποτελεσμάτων μας έπρεπε να επιλέξουμε ένα ικανοποιητικό δείγμα εταιριών, έτσι επιλέξαμε 210 εταιρίες. Οι εταιρείες που θα αξιολογηθούν στην συνέχεια είναι οι εξής :

1. AMZN, Amazon.com Inc.
2. ABIO, ARCA biopharma, Inc.
3. ABMD, Abiomed Inc.
4. T, AT&T Inc.
5. TECD, Tech Data Corp.
6. ACAS, American Capital Ltd.
7. ACAT, Arctic Cat Inc.
8. ACCL, Accelrys, Inc.
9. ACET, Aceto corporation
10. TEVA, Teva pharmaceutical Industries Limited
11. ACFN, Acorn energy Inc.
12. ACGL, Arch Capital group Ltd.
13. ETE, Εθνική Τράπεζα Ελλάδος.
14. ACIW, Acl, Worldwide, Inc.
15. ALU, Alcatel-Lucent, S.A.
16. ACNB, ACUB Corporation.
17. BAC, Bank of America Corporation
18. AEIS, Advanced Energy Industries
19. TSBK, Timberland Bancorp. Inc.
20. ALOG, Analogic Corporation

21. AMSWA, American Software Inc.
22. ANSS, Ansys Inc.
23. APOL, Apollo Group Inc.
24. BRK-A, Berkshire Hathaway Inc.
25. BLK, BlackRock Inc.
26. BA, The Boeing Company
27. ASIA, AsialInfo-Linkage
28. ASYS, Amtech systems Inc.
29. BP, BP plc.
30. AXAS, Abraxas Petroleum Corp.
31. BABY, Notus medical Incorporated
32. CSCO, Cisco Systems, Inc.
33. BBBY, Bed bath and Beyond, Inc.
34. BBSI, Barrett Business services Inc.
35. BCAR, Bank of the Carolinas Corp.
36. C, Citigroup, Inc.
37. DELL, Dell Inc.
38. BEBE, bebe stores Inc.
39. BEAV, BE Aerospace Inc.
40. ΕΛΠΕ, Ελληνικά Πετρέλαια.
41. BHLB, Berk shire Hills Bancorp. Inc.
42. EYPQB, Eurobank EFG.
43. BIIB, Biogen ider Inc.
44. BIRT, Actuate Corporation
45. XOM, Exxon Mobil Corporation
46. BJBI, BJ'S Restaurants Inc.
47. BMTC, Bryu Mawr Bank Corp.

48. FDX, FedEx Corporation.
49. BOCH, Bank of Commerce Holdings
50. BOOM, Dynamic Materials Corp.
51. GE, General Electric Company.
52. BPFH, Boston Private Financial Holdings Inc.
53. BRCD, Brocade Communications Systems Inc.
54. BRKR, Bruker Corporation
55. HPQ, Hewlett-Packard Company.
56. H, Hyatt Hotels Corporation.
57. INTC, Intel Corporation
58. CAKE, The cheese cake factory Incorporated
59. MYTIA, Μυτιληναίος.
60. CAMT, Camtek Ltd.
61. CASS, Cass information Systems Inc.
62. NMM, Navios Maritime Partners L.P.
63. CBSH, Commerce Bancshares Inc.
64. KO, The coca-cola Company
65. EXM, Excel Maritime Carries, Ltd.
66. CELG, Celgene Corporation.
67. CELL, Bright point Inc.
68. CFFI, Cand F Financial Corp.
69. CFK, CE Franklin Ltd.
70. FREE, FreeSeas Inc.
71. CHKE, Cherokee Inc.
72. CHSI, Catalyst Health Solutions Inc.
73. CIMT, Cimatron Ltd.
74. CLDX, Celldex Therapeutics Inc.

75. CLWT, Eyro Tech Holdings Co, Ltd.
76. GNK, Genco Shipping & Trading Ltd.
77. CNAF, Commercial National Financial Corp.
78. COBR, Cobra electronics Corp.
79. COBZ, Cobiz Financial Inc.
80. COCO, Coriutnian Colleges Inc.
81. COKE, Coca-cola Botting CO, consolidated
82. JNJ, Johnson & Johnson
83. GS, The Goldman Sachs Group, Inc.
84. CPRT, Copart Inc.
85. RIG, Transocean
86. CPWM, Cost Plus Inc.
87. CRAY, Cray Inc.
88. C(NM),
89. CRED, Credo Petroleum Corp.
90. PRGN, Paragon Shipping Inc.
91. CRUS, Cirrus Logic Inc.
92. CRWN, Crown Media Holdings Inc.
93. JPM, JPMorgan chase & co
94. CSGS, CSG Systems International Inc.
95. CSWC, Capital Southwest Corporation
96. CTBI, Community Trust BanCorp. Inc.
97. CTHR, Charles and Colrard Ltd.
98. TSL, Trina Solar Limited.
99. CVBK, Central Virginia Bank Shares Inc.
100. CVCY, Central Valley Community BancCorp.
101. DAIO, Data 1/0 Corporation.

102. K, Kellogg Company.
103. UPS, United Parcel Service, Inc.
104. DECK, Deckers Outdoor Corp.
105. DGAS, Delta Natural Gas Co Inc.
106. DHIC, Diamond Hill Investment Group Inc.
107. DIOD, Diodes Incorporated.
108. DLTR, Dollar Tree Inc.
109. DRIV, Digital River Inc.
110. SB, Safe Bulkers, Inc.
111. EBAY, ebay Inc.
112. EEFT, Euronet Worldwide Inc.
113. EGAN, egain Communications Corp.
114. ANW, Aegean Marine Petroleum Network Inc.
115. CPLP, Capital Product Parthers L.P.
116. ERIC, LM Ericsson Telephone Co.
117. KMP Kinder Morgan Energy Parthers, L.P.
118. DAC, Danaos Corporation.
119. EXEL, exelixis Inc.
120. DRYS, Dryships, Inc.
121. FARM, Farmer Brothers, Co.
122. KFT, Kraft Foods, Inc.
123. FCFC, Firstcity Fanancial Corp.
124. FELE, Franklin electric, Co.
125. DSX, Diana Shipping Inc.
126. LVS Las Vegas Sands Corp.
127. LMT, Lockheed Martin Corporation.
128. FMFC, First M and F Corp.

129. MLM, Martin Marietta Materials, Inc.
130. FWRD, Forward Air Corp.
131. GAI, Global-Tech Advanced Innovations Inc.
132. GCOM, Globecom Systems Inc.
133. GGAL, Grupo Financiero Galicia S.A.
134. GIGA, Giga-tronics Inc.
135. GILD, Gilead Sciences Inc.
136. V, Visa, Inc.
137. GRIF, Griffin Land and Nurseries Inc.
138. GROW, U.S. Global Investors, Inc.
139. MCD, McDonald's Corp
140. MS, Morgan Stanley.
141. HALL, Hallmark Financial services Inc.
142. DIS, The Walt Disney Company.
143. HBHC, Hancock Holding Co.
144. NBL, Noble Energy, Inc.
145. HGSI, Human Genome Sciences Inc.
146. HOLL, Hollywood Media Corp.
147. MINOA, Μινωικές Γραμμές.
148. IGLD, Internet Gold Golden Lines Ltd.
149. INMD, Integred America Inc.
150. ISCA, International speedway Corp.
151. SHIP, Seanergy Maritime Holdings Corp.
152. JOEZ, Joe's jeans Inc.
153. JDAS, JDA software Group Inc.
154. NOC, Northrop Grumman Corporation.
155. ΔΕΗ, Δημόσια Επιχείρηση Ηλεκτρισμού.

156. KINS, Kingstone Companies Inc.
157. XRX, Xerox Corp.
158. LAKE, Lakeland Industries Inc.
159. LANC, Lancaster colony Corporation.
160. LAYN, Layne Christensen Co.
161. X, United states steel Corp.
162. NVDA, NVIDIA Corporation.
163. LNCE, Suyder's – Lance Inc.
164. LPSN, LivePerson Inc.
165. LUFK, Lufkin industries Inc.
166. MARPS, Marine Petroleum Trust
167. MALL, PCmall Inc.
168. MAXY, Maxygen Inc.
169. MDCI, Medical Action Industries Inc.
170. ORCL, Oracle Corporation.
171. MINI, Mobile Mini Inc.
172. MIND, Mitcham Industries Inc.
173. PC, Panasonic Corporation.
174. MOVE, Move Inc.
175. MSW, Mission West properties Inc.
176. NANO, Nanometrics Incorporated.
177. UTX, United Technologies Corp.
178. NEXS, Nexxus lighting Inc.
179. NOVB, North Valley Bancorp.
180. QLGC, QLogic Corp.
181. OFIX, Orthofix International N.V.
182. RB.L, Reckitt Benckiser Group plc.

183. ORBT, Orbit International Corp.
184. OUTD, Outdoor Channel Holdings Inc.
185. PBCT, People's United Financial Inc.
186. PDEX, Pro-Dex Inc.
187. ROK, Rockwell Automation Inc.
188. LCC, US Airways Group, Inc.
189. PMD, Psychedics Corp.
190. PRVT, Private Media Group Inc.
191. QUIK, QuickLogic Corporation.
192. RDEN, Elizabeth Arden Inc.
193. RMCF, Rocky Mountain Chocolate Factory Inc.
194. SNE, Sony Corporation.
195. SBUX, Starbucks Corporation.
196. SGMA, Sigma Tron International Inc.
197. SKYW, Skywest Inc.
198. SMSC, Standard Microsystems Corp.
199. TNP, Tsakos Energy Navigation Limited.
200. OTE, Οργανισμός Τηλεπικοινωνιών Ελλάδος.
201. SPWR, SunPower Corporation.
202. UEIC, Universal electronics Inc.
203. BX, The Blackstone Group LP.
204. VIDE, Video Display Corp.
205. VOD, Vodafone Group plc.
206. WASH, Washington Trust Bancorp Inc.
207. WWD, Woodward Inc.
208. XRIT, X-Rite Incorporated.
209. YHOO, Yahoo! Inc.

210. ZEYS, Olympic steel Inc.

3.2 Περιγραφή των μεθόδων που θα χρησιμοποιήσουμε

Οι μέθοδοι που θα χρησιμοποιήσουμε για την ανάλυση των εταιριών προέρχονται και είναι οι εξής:

1. Χρηματοοικονομικοί δείκτες, αξιολόγηση από την ανάλυση του Courtis (1978) με τους:
 - i. Δείκτες αποδοτικότητας
 - ii. Δείκτες φερεγγυότητας
 - iii. Δείκτες επίδοσης της διαχείρισης
2. Ανάλυση τις πορείας της μετοχής των εταιριών για 10 χρόνια.
3. Τεχνητό νευρωνικό δίκτυο πολυεπιπέδου Multi-Layer Perceptron σε συγκριτική αξιολόγηση αποτελεσμάτων.

Για να χρησιμοποιήσουμε τους χρηματοοικονομικούς δείκτες έπρεπε να συλλέξουμε κάποια δεδομένα όπως είναι οι ισολογισμοί όλων των εταιριών για τα 3 τελευταία χρόνια καθώς επίσης και την κατάσταση αποτελεσμάτων χρήσης (ΚΑΧ) επίσης για τα 3 τελευταία χρόνια. Για την ανάλυση της πορείας της μετοχής χρειάστηκε να συλλέξουμε τις μηνιαίες τιμές κλεισίματος της μετοχής για τα τελευταία 10 χρόνια για την κάθε εταιρία. Λόγω όγκου των δεδομένων μας τα έχουμε πρόσθεση στο υπόμνημα της εργασίας.

ΚΕΦΑΛΑΙΟ ΤΕΤΑΡΤΟ

4.1 Ανάλυση χρηματοοικονομικών δεικτών

1. Δείκτες αποδοτικότητας

Οι δείκτες αυτοί αφορούν την αποδοτικότητα του ενεργητικού και των ίδιων κεφαλαίων μιας επιχείρησης, το περιθώριο κέρδους που παρουσιάζει, καθώς και τη σχέση μεταξύ των καθαρών και των μεικτών της κερδών. Οι δείκτες αποδοτικότητας είναι οι εξής:

A1: Εκτιμά την αποδοτικότητα του δίδυμου αγοράς – προϊόντος σε μια επιχείρηση. **Εξετάζει:** την βιομηχανική αποδοτικότητα. **Υπολογίζεται :** κέρδη προ τόκων και φόρων/ σύνολο του ενεργητικού.

A2: Διερευνά κατά πόσο μια επιχείρηση έχει χρηματοοικονομική υγεία ,υπολογίζοντας την αποδοτικότητα των ίδιων κεφαλαίων. Ο δείκτης αυτός πρέπει να χρησιμοποιείτε έχοντας γνώση του τραπεζικού επιτοκίου καταθέσεων τη συγκεκριμένη στιγμή. **Εξετάζει:** την χρηματοοικονομική αποδοτικότητα. **Υπολογίζεται:** καθαρά κέρδη μετά φόρων/ ίδια κεφάλαια.

A3: παριστά τον τρόπο με τον οποίο χρησιμοποιούνται τα στοιχεία του ενεργητικού. **Εξετάζει:** την αποδοτικότητα στοιχείων ενεργητικού. **Υπολογίζεται:** μεικτά κέρδη /σύνολο ενεργητικού.

A4: είναι ένας δείκτης περιθωρίου κέρδους και εκπροσωπεί την αποτελεσματικότητα της εμπορικής πολιτικής. **Εξετάζει:** το περιθώριο κέρδους. **Υπολογίζεται:** καθαρά κέρδη /μεικτά κέρδη.

2. Δείκτες φερεγγυότητας

Οι δείκτες φερεγγυότητας σχετίζονται με την ικανότητα δανεισμού που παρουσιάζει μία επιχείρηση, τόσο βραχυπρόθεσμα όσο και μακροπρόθεσμα, αλλά και με την ρευστότητα της. Οι δείκτες φερεγγυότητας είναι οι εξής:

B1: δείχνει την δυνατότητα της εταιρείας να δανειστεί βραχυπρόθεσμα, εκτιμώντας το ύψος των υπαρχόντων βραχυπρόθεσμων υποχρεώσεων της. Ο δείκτης αυτός αποκτά βαρύτητα αν η εξέταση της φερεγγυότητας της εταιρείας γίνεται για μια βραχυπρόθεσμη περίοδο. **Εξετάζει:** την βραχυπρόθεσμη ικανότητα δανεισμού. **Υπολογίζεται:** βραχυπρόθεσμες υποχρεώσεις /σύνολο παθητικού

B2:μελετά την ικανότητα δανεισμού μιας εταιρείας χωρίς να την διακρίνει σε μακροπρόθεσμη ή βραχυπρόθεσμη και για αυτό το λόγο είναι ο σημαντικότερος δείκτης ικανότητας δανεισμού. **Εξετάζει:** την ολική ικανότητα δανεισμού. **Υπολογίζεται:** σύνολο υποχρεώσεων/ σύνολο ενεργητικού.

B3: μας δείχνει τη δυνατότητα μιας επιχείρησης να δανειστεί μακροπρόθεσμα. **Εξετάζει:** την μακροπρόθεσμη ικανότητα δανεισμού. **Υπολογίζεται:** μακροπρόθεσμες υποχρεώσεις/ (μακροπρόθεσμες υποχρεώσεις + ίδια κεφάλαια).

B4: παρέχει μια γενική εκτίμηση της ρευστότητας της επιχείρησης, αφού δε θεωρεί τη ρευστότητα για καθένα από τα στοιχεία του κυκλοφορούντος ενεργητικού. **Εξετάζει:** την γενική ρευστότητα. **Υπολογίζεται:** κυκλοφορούν ενεργητικό/ βραχυπρόθεσμες υποχρεώσεις.

B5: αποτελεί ένα πιο ομοιογενές κριτήριο της ρευστότητας μιας επιχείρησης χωρίς να λαμβάνει υπόψη τα αποθέματα τα οποία συχνά δεν είναι άμεσα ρευστοποιήσιμα. Έτσι ο δείκτης αυτός έχει ένα ιδιαίτερο βάρος για την εκτίμηση της ρευστότητας μιας επιχείρησης. **Εξετάζει:** την άμεση ρευστότητα. **Υπολογίζεται:** (κυκλοφορούν ενεργητικό-αποθέματα)/βραχυπρόθεσμες υποχρεώσεις.

3. Δείκτες επίδοσης της διαχείρισης.

Με τους δείκτες αυτούς υπάρχει η δυνατότητα εκτίμησης του βάρους των εξόδων της επιχείρησης, αλλά και της κυκλοφορίας των απαιτήσεων και των πληρωτέων λογαριασμών της. Οι δείκτες επίδοσης της διαχείρισης είναι οι εξής:

C1: υπολογίζει την επιβάρυνση από χρηματοοικονομικά έξοδα μιας επιχείρησης. Ο δείκτης αυτός έχει ιδιαίτερη σημασία στην εκτίμηση της επίδοσης της διαχείρισης καθώς μια υψηλή τιμή του δείκτη φανερώνει μια υπερχρεωμένη επιχείρηση. **Εξετάζει:** την επιβάρυνση από χρηματοοικονομικά έξοδα. **Υπολογίζεται:** χρηματοοικονομικά έξοδα/ πωλήσεις.

C2: υπολογίζει την επιβάρυνση μιας επιχείρησης από τα γενικά και διοικητικά της έξοδα. **Εξετάζει:** την επιβάρυνση από τα γενικά και διοικητικά έξοδα. **Υπολογίζεται:** γενικά και διοικητικά έξοδα/ πωλήσεις.

C3: υπολογίζει την μέση περίοδο εισπραξης των απαιτήσεων μιας εταιρείας και περιλαμβάνει όλους τους λογαριασμούς των απαιτήσεων. **Εξετάζει:** την μέση περίοδο εισπράξεων. **Υπολογίζεται:** απαιτήσεις *365/πωλήσεις.

C4: υπολογίζει την μέση μέθοδο εξόφλησης των πληρωτέων λογαριασμών της εταιρείας στο σύνολο τους. **Εξετάζει:** την μέση περίοδο εξόφλησης πληρωτέων λογαριασμών στο σύνολο του. **Υπολογίζεται:** (πληρωτέοι λογαριασμοί)*365/ αγορές πρώτων & βοηθητικών υλών.

C5: δείχνει τη χρονική περίοδο στην οποία ανανεώνονται τα αποθέματα μιας επιχείρησης. Η εξέταση του γίνεται διαχρονικά ανάλογα αν αυξάνεται ή μειώνεται. **Εξετάζει:** την κυκλοφορία των αποθεμάτων. **Υπολογίζεται:** αποθέματα*365/ κόστος πωλήσεων.

C6: υπολογίζει μόνο εκείνους τους λογαριασμούς των απαιτήσεων που προέρχονται από τις εμπορικές συναλλαγές της εταιρείας, που αφορούν τη κύρια λειτουργία της επιχείρησης. **Εξετάζει:** την προθεσμία είσπραξης εμπορεύσιμων απαιτήσεων. **Υπολογίζεται:** (πελάτες + γραμμάτια εισπρακτέα)*365/ πωλήσεις.

C7: δείχνει την προθεσμία πληρωμής των λειτουργικών βραχυπρόθεσμων υποχρεώσεων μιας εταιρείας, λαμβάνει υπόψη μόνο εκείνους τους λογαριασμούς των βραχυπρόθεσμων υποχρεώσεων που προέρχονται από τις εμπορικές συναλλαγές της εταιρείας. **Εξετάζει:** την προθεσμία πληρωμής των λειτουργικών βραχυπρόθεσμων υποχρεώσεων. **Υπολογίζεται:** (προμηθευτές + γραμμάτια πληρωτέα)*365/πωλήσεις.

4.2 Τιμές και όρια για τους χρηματοοικονομικούς δείκτες

$A1 \leq 10\%$	Μη-Ικανοποιητική	$B2 \leq 40\%$	Πολύ Ικανοποιητική
$10\% < A1 \leq 20\%$	Μέτρια	$B3 \leq 0,5$	Μη-Ικανοποιητική
$20\% < A1 \leq 30\%$	Ικανοποιητική	$B3 > 0,5$	Ικανοποιητική
$A1 > 30\%$	Πολύ Ικανοποιητική	$B4 \geq 2$	Ικανοποιητική
$A2 \leq 17,5\%$	Μη-Ικανοποιητική	$B4 < 2$	Μη-Ικανοποιητική
$17,5\% < A2 \leq 20\%$	Μέτρια	$B5 \leq 1$	Μη-Ικανοποιητική
$20\% < A2 \leq 23\%$	Ικανοποιητική	$1 < B5 < 1,5$	Ικανοποιητική
$23\% < A2$	Πολύ Ικανοποιητική	$B5 \geq 1,5$	Πολύ Ικανοποιητική
$A3 \leq 0\%$	Μη-Ικανοποιητικό	C5 Αυξάνεται	Μη-Ικανοποιητική
$0\% < A3 \leq 50\%$	Μέτριο	C5 Μειώνεται ή σταθερή	Ικανοποιητική
$50\% < A3 \leq 75\%$	Ικανοποιητικό	$C6 \leq C7$	Ικανοποιητική
$A3 > 75\%$	Πολύ Ικανοποιητικό	$C6 > C7$	Μη-Ικανοποιητική
$A4 \leq 0\%$	Μη-Ικανοποιητικό	$C1 > 5\%$	Μη-Ικανοποιητική
$0\% < A4 \leq 50\%$	Μέτριο	$3\% < C1 \leq 5\%$	Μέτρια
$50\% < A4 \leq 100\%$	Ικανοποιητικό	$2\% < C1 \leq 3\%$	Ικανοποιητική
$A4 > 100\%$	Πολύ Ικανοποιητικό	$C1 \leq 2\%$	Πολύ Ικανοποιητική
$B1 < 25\%$	Μη-Ικανοποιητική	$C2 > 8\%$	Μη-Ικανοποιητική
$25\% < B1 \leq 50\%$	Μέτρια	$6\% < C2 \leq 8\%$	Μέτρια
$50\% < B1 \leq 75\%$	Ικανοποιητική	$4\% < C2 \leq 6\%$	Ικανοποιητική
$75\% < B1 \leq 100\%$	Πολύ Ικανοποιητική	$2\% < C2 \leq 4\%$	Πολύ Ικανοποιητική
$B2 > 80\%$	Μη-Ικανοποιητική	$C2 \leq 2\%$	Άριστα
$60 < B2 \leq 80\%$	Μέτρια	$C3 > C4$	Μη-Ικανοποιητική
$40\% < B2 \leq 60\%$	Ικανοποιητική	$C3 \leq C4$	Ικανοποιητική

ΚΕΦΑΛΑΙΟ ΠΕΜΠΤΟ

5.1 Ανάλυση δεικτών και διαγραμμάτων της πορείας των μετοχών

1.AMZN

Πίνακας δεικτών 5.1.1

ΔΕΙΚΤΕΣ	2010		2009		2008		ΜΕΣΟΣ ΟΡΟΣ	
ΔΕΙΚΤΕΣ ΑΠΟΔΟΤΙΚΟΤΗΤΑΣ								
A1 ΒΙΟΜ. ΑΠΟΔΟΤ.	0,0817152	ΜΗ	0,0865127	ΜΗ	0,1169112	ΜΕΤΡΙΟ	0,0950464	ΜΗ
A2 ΧΡΗΜ. ΑΠΟΔΟΤ.	0,1678322	ΜΗ	0,1715807	ΜΗ	0,2413922	ΠΟΛΥ	0,1936017	ΜΕΤΡΙΟ
A3 ΑΠΟΔ. ΣΤΟΙΧΕΙΩΝ ΕΝ.	0,4066074	ΜΕΤΡΙΟ	0,4004199	ΜΕΤΡΙΟ	0,5135915	ΙΚΑΝΟΠ	0,4402063	ΜΕΤΡΙΟ
A4 ΠΕΡΙΘΩΡΙΟΥ ΚΕΡΔΟΥΣ	0,1507262	ΜΕΤΡΙΟ	0,1630808	ΜΕΤΡΙΟ	0,1510539	ΜΕΤΡΙΟ	0,1549536	ΜΕΤΡΙΟ
ΔΕΙΚΤΕΣ ΦΕΡΕΓΓΥΟΤΗΤΑΣ								
B1 ΒΡΑΧ. ΙΚΑΝΟΤΗΤΑΣ ΔΑΝ.	0,8691863	ΠΟΛΥ	0,8606826	ΠΟΛΥ	0,8411911	ΠΟΛΥ	0,85702	ΠΟΛΥ
B2 ΟΛ. ΙΚΑΝ. ΔΑΝΕΙΣΜΟΥ	0,6348353	ΜΕΤΡΙΟ	0,8638963	ΜΗ	0,6786144	ΜΕΤΡΙΟ	0,725782	ΜΕΤΡΙΟ
B3 ΜΑΚΡ.ΙΚΑΝ. ΔΑΝΕΙΣΜΟΥ	0	ΜΗ	0	ΜΗ	0,1663027	ΜΗ	0,0554342	ΜΗ
B4 ΓΕΝΙΚΗΣ ΡΕΥΣΤΟΤΗΤΑΣ	1,3253953	ΜΗ	1,3303911	ΜΗ	1,297303	ΜΗ	1,3176965	ΜΗ
B5 ΑΜΕΣΗΣ ΡΕΥΣΤΟΤΗΤΑΣ	1,0166795	ΙΚΑΝΟΠ	1,0355785	ΙΚΑΝΟΠ	1,0025284	ΙΚΑΝΟΠ	1,0182622	ΙΚΑΝΟΠ
ΔΕΙΚΤΕΣ ΕΠΙΔΟΣΗΣ ΤΗΣ ΔΙΑΧΕΙΡΗΣΗΣ								
C1 ΕΠΙΒ.ΧΡΗΜΑΤ. ΕΞΟΔΑ	0	ΠΟΛΥ	0	ΠΟΛΥ	0	ΠΟΛΥ	0	ΠΟΛΥ
C2 ΕΠΙΒ.ΓΕΝ.& ΔΙΟΙΚ.ΕΞ.	0,1823471	ΜΗ	0,1796075	ΜΗ	0,1788584	ΜΗ	0,180271	ΜΗ
C3 ΜΕΣΗ ΠΕΡ. ΕΙΣΠΡΑΞΕΩΝ	19,026868	ΙΚΑΝΟΠ	18,764535	ΙΚΑΝΟΠ	19,634509	ΙΚΑΝΟΠ	19,141971	ΙΚΑΝΟΠ
C4 Μ.ΠΕΡ.ΕΞ. ΠΛ. ΛΟΓ. ΣΥΝ.	142,53153	ΙΚΑΝΟΠ	141,63031	ΙΚΑΝΟΠ	114,8466	ΙΚΑΝΟΠ	133,00281	ΙΚΑΝΟΠ
C5 ΚΥΚΛ. ΑΠΟΘΕΜΑΤΩΝ	44,001732	ΜΗ	41,7544	ΜΗ	34,280008	ΜΗ	40,012047	ΜΗ
C6 ΠΡ.ΕΙΣ.ΕΜΠ.ΑΠΑΙΤ.	0	ΙΚΑΝΟΠ	0	ΙΚΑΝΟΠ	0	ΙΚΑΝΟΠ	0	ΙΚΑΝΟΠ
C7 ΠΡ. ΠΛ. ΛΕΙΤ. ΒΡΑΧ.ΥΠ.	110,68238	ΙΚΑΝΟΠ	109,66829	ΙΚΑΝΟΠ	89,259887	ΙΚΑΝΟΠ	103,20352	ΙΚΑΝΟΠ

Ανάλυση δεικτών η τιμή του δείκτη A1 είναι μη ικανοποιητική. Μια σημαντική απόκλιση βλέπουμε στον δείκτη A2 το 2008 ήταν πολύ ικανοποιητική η τιμή του αλλά από το 2009 έπεσε σε μη ικανοποιητική όπου παραμένει μέχρι και σήμερα. Ενώ οι δείκτες A3 και A4 είναι μέτριοι. παρατηρούμε ότι οι δείκτες αποδοτικότητας έχουν μια πτώση μετά το 2008. Αντίθετα οι δείκτες φερεγγυότητας είναι πιο σταθεροί με μια εξαίρεση τον B2 που το 2008 ήταν μέτρια η τιμή του αλλά το 2009 επιδεινώθηκε σε μη ικανοποιητική για να ανακάμψει πάλι το 2010 σε μέτρια. Η τιμή του B1 είναι πολύ ικανοποιητική ενώ οι τιμές των B3 και B4 παραμένουν μη ικανοποιητικές και τέλος ο B5 είναι ικανοποιητικός. Οι δείκτες επιδόσεις της διαχείρισης παρατηρούμε ότι είναι σταθεροί σε όλα τα έτη. Οι δείκτες C1,C3,C4,C6,C7 έχουν ικανοποιητικές τιμές ενώ οι δείκτες C2 και C5 έχουν μη ικανοποιητικές τιμές.

Συμπεράσματα: με Δείκτες Αποδοτικότητα ήταν μέτριους, Δείκτες Φερεγγυότητας μέτριους (ισχυρή βραχυπρόθεσμη ικανότητα όμως μειονεκτική μακροπρόθεσμη και ρευστότητα), Δείκτες Επίδοσης Διαχείρισης ικανοποιητικούς η εταιρία κρίνεται υγιής 0 με ανοδική πορεία μετοχής.

Διάγραμμα μετοχών 5.1.1

Ανάλυση επιχειρηματικής αποτελεσματικότητας εταιρειών εισηγμένων στο NYSE και το XAA

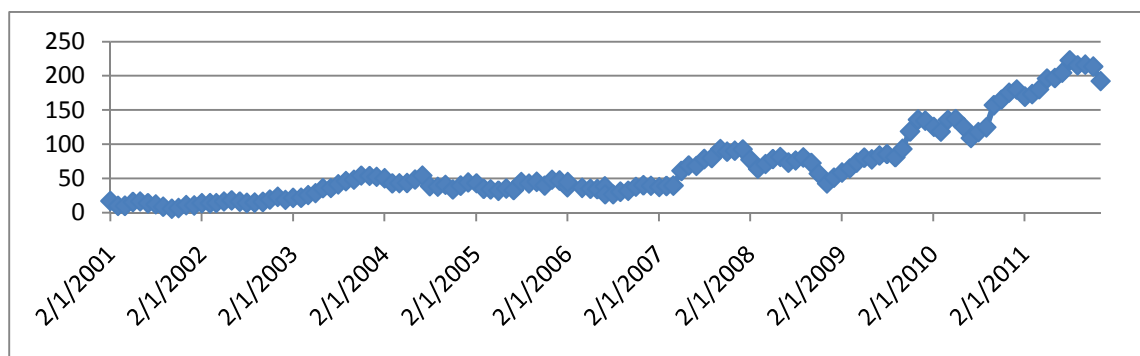

Ανάλυση της πορείας της μετοχής: Παρατηρούμε ότι τα πρώτα χρόνια η μετοχή ήταν πολύ χαμηλή λόγω της κρίσης του 2000 η οποία κράτησε μέχρι το 2006. Στα επόμενα τέσσερα χρόνια βλέπουμε μία ανοδική πορεία της μετοχής.

2.ΑΒΙΟ

Πίνακας δεικτών 5.1.2

ΔΕΙΚΤΕΣ	2010		2009		2008		ΜΕΣΟΣ ΟΡΟΣ	
ΔΕΙΚΤΕΣ ΑΠΟΔΟΤΙΚΟΤΗΤΑΣ								
A1 ΒΙΟΜ. ΑΠΟΔΟΤ.	-1,03139	ΜΗ	-1,19868	ΜΗ	-0,45307	ΜΗ	-0,89438	ΜΗ
A2 ΧΡΗΜ. ΑΠΟΔΟΤ.	-0,12435	ΜΗ	-1,23287	ΜΗ	-0,70394	ΜΗ	-0,68705	ΜΗ
A3 ΑΠΟΔ. ΣΤΟΙΧΕΙΩΝ ΕΝ.	0	ΜΗ	0	ΜΗ	0,230918	ΜΕΤΡΙΟ	0,076973	ΜΕΤΡΙΟ
A4 ΠΕΡΙΘΩΡΙΟΥ ΚΕΡΔΟΥΣ	0	ΜΗ	0	ΜΗ	-1,96204	ΜΗ	-0,98102	ΜΗ
ΔΕΙΚΤΕΣ ΦΕΡΕΓΓΥΟΤΗΤΑΣ								
B1 ΒΡΑΧ. ΙΚΑΝΟΤΗΤΑΣ ΔΑΝ.	0,859206	ΠΟΛΥ	0,838776	ΠΟΛΥ	0,48205	ΜΕΤΡΙΟ	0,726677	ΙΚΑΝΟΠ
B2 ΟΛ. ΙΚΑΝ. ΔΑΝΕΙΣΜΟΥ	0,169814	ΠΟΛΥ	0,209134	ΠΟΛΥ	0,356378	ΠΟΛΥ	0,245108	ΠΟΛΥ
B3 ΜΑΚΡ.ΙΚΑΝ. ΔΑΝΕΙΣΜΟΥ	0	ΜΗ	0	ΜΗ	0	ΜΗ	0	ΜΗ
B4 ΓΕΝΙΚΗΣ ΡΕΥΣΤΟΤΗΤΑΣ	6,018487	ΜΗ	4,840633	ΜΗ	4,594395	ΜΗ	5,151171	ΜΗ
B5 ΑΜΕΣΗΣ ΡΕΥΣΤΟΤΗΤΑΣ	6,018487	ΠΟΛΥ	4,840633	ΠΟΛΥ	4,594395	ΠΟΛΥ	5,151171	ΠΟΛΥ
ΔΕΙΚΤΕΣ ΕΠΙΔΟΣΗΣ ΤΗΣ ΔΙΑΧΕΙΡΗΣΗΣ								
C1 ΕΠΙΒ.ΧΡΗΜΑΤ. ΕΞΟΔΑ	0	ΠΟΛΥ	0	ΠΟΛΥ	0	ΠΟΛΥ	0	ΠΟΛΥ
C2 ΕΠΙΒ.ΓΕΝ.& ΔΙΟΙΚ.ΕΞ.	∞	ΑΡΙΣΤΑ	∞	ΑΡΙΣΤΑ	0,979542	ΜΗ	0,979542	ΜΗ
C3 ΜΕΣΗ ΠΕΡ. ΕΙΣΠΡΑΞΕΩΝ	∞	ΙΚΑΝΟΠ	∞	ΙΚΑΝΟ	17,11199	ΜΗ	17,11199	ΜΗ
C4 Μ.ΠΕΡ.ΕΕ. ΠΛ. ΛΟΓ. ΣΥΝ.	∞	ΙΚΑΝΟΠ	∞	ΙΚΑΝΟΠ	∞	ΜΗ	∞	ΜΗ
C5 ΚΥΚΛ. ΑΠΟΘΕΜΑΤΩΝ	∞	ΙΚΑΝΟΠ	∞	ΙΚΑΝΟΠ	∞	ΙΚΑΝΟΠ	∞	ΙΚΑΝΟΠ
C6 ΠΡ.ΕΙΣ.ΕΜΠ.ΑΠΑΙΤ.	∞	ΙΚΑΝΟΠ	∞	ΙΚΑΝΟΠ	17,11199	ΙΚΑΝΟΠ	17,11199	ΙΚΑΝΟΠ
C7 ΠΡ. ΠΛ. ΛΕΙΤ. ΒΡΑΧ.ΥΠ.	∞	ΙΚΑΝΟΠ	∞	ΙΚΑΝΟΠ	221,8337	ΙΚΑΝΟΠ	221,8337	ΙΚΑΝΟΠ

Ανάλυση δεικτών: Οι δείκτες A1,A2,A4 είναι μη ικανοποιητικοί ενώ ο A3 το 2008 ήταν μέτριος το 2009 και το 2010 έγινε μη ικανοποιητικός με αποτέλεσμα ο μέσος όρος του να είναι μέτριος. Στους δείκτες φερεγγυότητας τώρα ο B1 το 2008 ήταν μέτριος όμως τα επόμενα χρόνια είχε ανοδική πορεία και ο δείκτης ήταν πολύ ικανοποιητικός έτσι ο μέσος όρος του είναι ικανοποιητικός δείκτες B2,B5 είναι πολύ ικανοποιητική ενώ οι δείκτες B3,B4 είναι μη ικανοποιητική. Ο δείκτης C1 είναι πολύ ικανοποιητικός ενώ οι δείκτες C2,C3,C4 είναι μη ικανοποιητική αν και οι C2,C3 τα τελευταία χρόνια ήταν άριστα και ικανοποιητική αντίστοιχα .οι C5,C6,C7 είναι ικανοποιητική χωρίς σημαντικές αποκλίσεις.

Συμπεράσματα: με Δείκτες Αποδοτικότητας μη-ικανοποιητικούς, Δείκτες Φερεγγυότητας ικανοποιητικούς (ισχυρή ολική & βραχυπρόθεσμη ικανότητα όμως μειονεκτική μακροπρόθεσμη και ρευστότητα), Δείκτες Επίδοσης Διαχείρισης ικανοποιητικούς η εταιρία κρίνεται ασθενώς υγιής **0 με πτωτική πορεία μετοχής.**

Διάγραμμα μετοχών 5.1.2

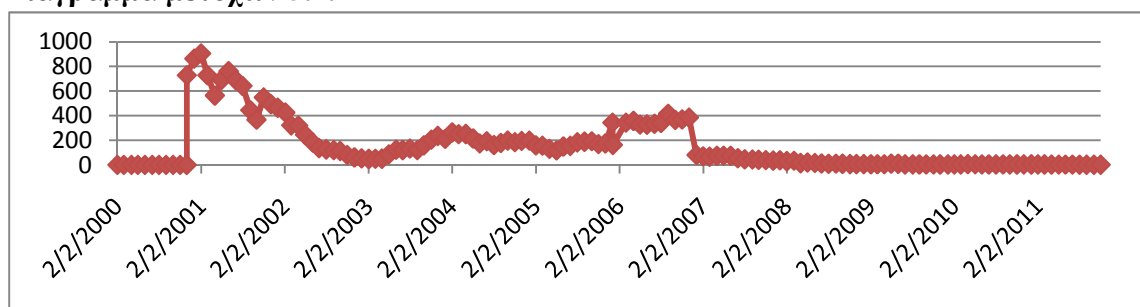

Ανάλυση τις πορείας της μετοχής: Το 2001 βλέπουμε την μετοχή να είναι στα ύψη και από το 2002 να αρχίζει η κάθοδος λόγω τις παγκόσμιας οικονομικής κρίσης. Στα μέσα του 2003 η μετοχή αρχίζει να ανακάμπτει ξανά μέχρι το 2006 όπου μετά ήρθε πτώση της τιμής με αποτέλεσμα να βρίσκετε στο χαμηλότερο επίπεδο.

3.ΑΒΜΔ

Πίνακας δεικτών 5.1.3

ΔΕΙΚΤΕΣ	2010		2009		2008		ΜΕΣΟΣ ΟΡΟΣ	
ΔΕΙΚΤΕΣ ΑΠΟΔΟΤΙΚΟΤΗΤΑΣ								
A1 ΒΙΟΜ. ΑΠΟΔΟΤ.	-0,08255	ΜΗ	-1,41645	ΜΗ	-0,22687	ΜΗ	-0,57529	ΜΗ
A2 ΧΡΗΜ. ΑΠΟΔΟΤ.	-0,11223	ΜΗ	-0,17622	ΜΗ	-0,27243	ΜΗ	-0,18696	ΜΗ
A3 ΑΠΟΔ. ΣΤΟΙΧΕΙΩΝ ΕΝ.	0,601681	ΙΚΑΝΟΠ	4,876437	ΠΟΛΥ	0,388157	ΜΕΤΡΙΟ	1,955425	ΠΟΛΥ
A4 ΠΕΡΙΘΩΡΙΟΥ ΚΕΡΔΟΥΣ	-0,14847	ΜΗ	-0,30109	ΜΗ	-0,59873	ΜΗ	-0,34943	ΜΗ
ΔΕΙΚΤΕΣ ΦΕΡΕΓΓΥΟΤΗΤΑΣ								
B1 ΒΡΑΧ. ΙΚΑΝΟΤΗΤΑΣ ΔΑΝ.	0,832297	ΠΟΛΥ	0,835755	ΠΟΛΥ	0,88005	ΠΟΛΥ	0,849367	ΠΟΛΥ
B2 ΟΛ. ΙΚΑΝ. ΔΑΝΕΙΣΜΟΥ	0,204008	ΠΟΛΥ	1,668133	ΜΗ	0,14692	ΠΟΛΥ	0,67302	ΜΕΤΡΙΟ
B3 ΜΑΚΡ.ΙΚΑΝ. ΔΑΝΕΙΣΜΟΥ	0	ΜΗ	0	ΜΗ	0	ΜΗ	0	ΜΗ
B4 ΓΕΝΙΚΗΣ ΡΕΥΣΤΟΤΗΤΑΣ	3,792552	ΙΚΑΝΟΠ	4,576395	ΙΚΑΝΟΠ	5,03379	ΙΚΑΝΟΠ	4,467579	ΙΚΑΝΟΠ
B5 ΑΜΕΣΗΣ ΡΕΥΣΤΟΤΗΤΑΣ	3,456653	ΠΟΛΥ	4,066486	ΠΟΛΥ	4,193185	ΠΟΛΥ	3,905441	ΠΟΛΥ
ΔΕΙΚΤΕΣ ΕΠΙΔΟΣΗΣ ΤΗΣ ΔΙΑΧΕΙΡΗΣΗΣ								
C1 ΕΠΙΒ.ΧΡΗΜΑΤ. ΕΞΟΔΑ	0	ΠΟΛΥ	0	ΠΟΛΥ	0	ΠΟΛΥ	0	ΠΟΛΥ
C2 ΕΠΙΒ.ΓΕΝ.& ΔΙΟΙΚ.ΕΞ.	0,615782	ΜΗ	0,709776	ΜΗ	0,75614	ΜΗ	0,693899	ΜΗ
C3 ΜΕΣΗ ΠΕΡ. ΕΙΣΠΡΑΞΕΩΝ	55,48378	ΙΚΑΝΟΠ	57,5565	ΙΚΑΝΟΠ	78,39448	ΙΚΑΝΟΠ	63,81159	ΙΚΑΝΟΠ
C4 Μ.ΠΕΡ.ΕΞ. ΠΛ. ΛΟΓ. ΣΥΝ.	338,161	ΙΚΑΝΟΠ	271,7775	ΙΚΑΝΟΠ	292,3286	ΙΚΑΝΟΠ	300,7557	ΙΚΑΝΟΠ
C5 ΚΥΚΛ. ΑΠΟΘΕΜΑΤΩΝ	124,6451	ΙΚΑΝΟΠ	149,2305	ΙΚΑΝΟΠ	280,8269	ΙΚΑΝΟΠ	184,9009	ΙΚΑΝΟΠ
C6 ΠΡ.ΕΙΣ.ΕΜΠ.ΑΠΑΙΤ.	5,571472	ΙΚΑΝΟΠ	7,137074	ΙΚΑΝΟΠ	4,033397	ΙΚΑΝΟΠ	5,580648	ΙΚΑΝΟΠ
C7 ΠΡ. ΠΛ. ΛΕΙΤ. ΒΡΑΧ.ΥΠ.	73,47199	ΙΚΑΝΟΠ	71,43461	ΙΚΑΝΟΠ	81,60525	ΙΚΑΝΟΠ	75,50395	ΙΚΑΝΟΠ

Ανάλυση δεικτών: Οι δείκτες αποδοτικότητας A1,A2,A4 παρατηρούμε ότι είναι σταθεροί σε μη ικανοποιητικούς σε αντίθεση με τον A3 που το 2009 ήταν μέτριος το 2010 ήταν ανοδικός και ήταν πολύ ικανοποιητικός αλλά το 2011 έγινε ικανοποιητικός με αποτέλεσμα ο μέσος όρος του να παραμείνει πολύ ικανοποιητικός. Οι δείκτες B1 και B5 είναι πολύ ικανοποιητικοί σε όλα τα έτη, ενώ οι δείκτες B3 και B4 είναι μη ικανοποιητικοί και ικανοποιητικοί αντίστοιχα. Τον B2 των βλέπουμε το 2009 πολύ ικανοποιητικό αλλά το 2010 επιδεινώθηκε σε μη ικανοποιητικός για να ανακάμψει πάλι το 2011 σε πολύ ικανοποιητικό με αποτέλεσμα να μείνει μέτριος ο μέσος όρος του. Τώρα στους δείκτες επίδοσης της διαχείρισης ο C1 είναι πολύ ικανοποιητικός σε αντίθεση με τον C2 που είναι μη ικανοποιητικός. Οι δείκτες C3,C4,C5,C6,C7 παραμένουν σταθεροί σε ικανοποιητικούς.

Συμπεράσματα: με Δείκτες Αποδοτικότητας μη-ικανοποιητικούς, Δείκτες Φερεγγυότητας ικανοποιητικούς (μέτρια ολική, ισχυρή βραχυπρόθεσμη ικανότητα

όμως μειονεκτική μακροπρόθεσμη και ρευστότητα), Δείκτες Επίδοσης Διαχείρισης ικανοποιητικούς η εταιρία κρίνεται υγιής **0 με πτωτική πορεία μετοχής.**

Διάγραμμα μετοχών 5.1.3

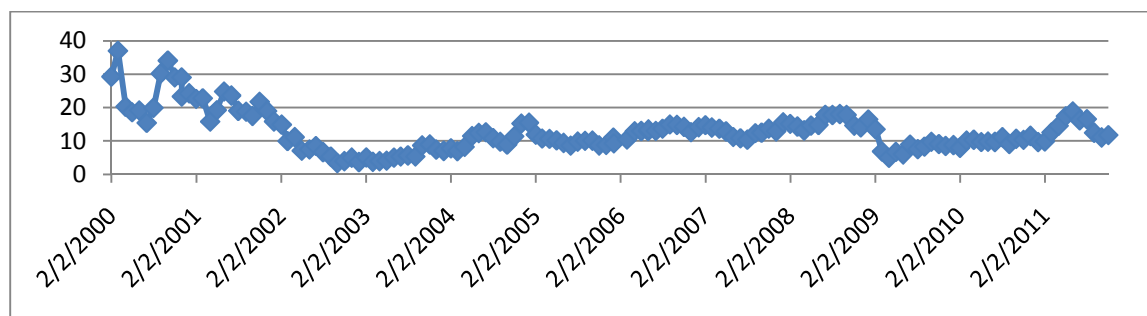

Ανάλυση της πορείας της μετοχής: Το 2000 παρατηρούμε ότι η μετοχή μας είναι πολύ υψηλή αλλά αυτό θα κρατήσει μέχρι της αρχές του 2001 που θα αρχίσει την καθοδική πορεία. Από το 2003 η μετοχή σταθεροποιείται σε χαμηλά και μέτρια επίπεδα μέχρι το 2011.

4.Τ

Πίνακας δεικτών 5.1.4

ΔΕΙΚΤΕΣ	2010		2009		2008		ΜΕΣΟΣ ΟΡΟΣ	
ΔΕΙΚΤΕΣ ΑΠΟΔΟΤΙΚΟΤΗΤΑΣ								
A1 ΒΙΟΜ. ΑΠΟΔΟΤ.	0,07908	ΜΗ	0,0815692	ΜΗ	0,087817	ΜΗ	0,082822	ΜΗ
A2 ΧΡΗΜ. ΑΠΟΔΟΤ.	0,173762	ΜΗ	0,1223563	ΜΗ	0,133549	ΜΗ	0,143222	ΜΗ
A3 ΑΠΟΔ. ΣΤΟΙΧΕΙΩΝ ΕΝ.	0,268232	ΜΕΤΡΙΟ	0,2681281	ΜΕΤΡΙΟ	0,279489	ΜΕΤΡΙΟ	0,27195	ΜΕΤΡΙΟ
A4 ΠΕΡΙΘΩΡΙΟΥ ΚΕΡΔΟΥΣ	0,275824	ΜΕΤΡΙΟ	0,1687192	ΜΕΤΡΙΟ	0,173566	ΜΕΤΡΙΟ	0,206036	ΜΕΤΡΙΟ
ΔΕΙΚΤΕΣ ΦΕΡΕΓΓΥΟΤΗΤΑΣ								
B1 ΒΡΑΧ. ΙΚΑΝΟΤΗΤΑΣ ΔΑΝ.	0,216468	ΜΗ	0,2215979	ΜΗ	0,250388	ΜΕΤΡΙΟ	0,229484	ΜΗ
B2 ΟΛ. ΙΚΑΝ. ΔΑΝΕΙΣΜΟΥ	0,584164	ΙΚΑΝΟΠ	0,6214705	ΜΕΤΡΙΟ	0,636762	ΜΕΤΡΙΟ	0,614132	ΜΕΤΡΙΟ
B3 ΜΑΚΡ.ΙΚΑΝ. ΔΑΝΕΙΣΜΟΥ	0,345632	ΜΗ	0,3892136	ΜΗ	0,38718	ΜΗ	0,374008	ΜΗ
B4 ΓΕΝΙΚΗΣ ΡΕΥΣΤΟΤΗΤΑΣ	0,587641	ΜΗ	0,6816324	ΜΗ	0,533365	ΜΗ	0,600879	ΜΗ
B5 ΑΜΕΣΗΣ ΡΕΥΣΤΟΤΗΤΑΣ	0,587641	ΜΗ	0,6816324	ΜΗ	0,533365	ΜΗ	0,600879	ΜΗ
ΔΕΙΚΤΕΣ ΕΠΙΔΟΣΗΣ ΤΗΣ ΔΙΑΧΕΙΡΗΣΗΣ								
C1 ΕΠΙΒ.ΧΡΗΜΑΤ. ΕΞΟΔΑ	0	ΠΟΛΥ	0	ΠΟΛΥ	0	ΠΟΛΥ	0	ΠΟΛΥ
C2 ΕΠΙΒ.ΓΕΝ.& ΔΙΟΙΚ.ΕΞ.	0,266052	ΜΗ	0,2565197	ΜΗ	0,251451	ΜΗ	0,258008	ΜΗ
C3 ΜΕΣΗ ΠΕΡ. ΕΙΣΠΡΑΞΕΩΝ	43,40763	ΙΚΑΝΟΠ	47,942504	ΙΚΑΝΟΠ	50,20854	ΙΚΑΝΟΠ	47,18622	ΙΚΑΝΟΠ
C4 Μ.ΠΕΡ.ΕΞ. ΠΛ. ΛΟΓ. ΣΥΝ.	186,8545	ΙΚΑΝΟΠ	213,56805	ΙΚΑΝΟΠ	206,0811	ΙΚΑΝΟΠ	202,1679	ΙΚΑΝΟΠ
C5 ΚΥΚΛ. ΑΠΟΘΕΜΑΤΩΝ	0	ΙΚΑΝΟΠ	0	ΙΚΑΝΟΠ	0	ΙΚΑΝΟΠ	0	ΙΚΑΝΟΠ
C6 ΠΡ.ΕΙΣ.ΕΜΠ.ΑΠΑΙΤ.	10,96645	ΙΚΑΝΟΠ	15,951042	ΙΚΑΝΟΠ	10,8975	ΙΚΑΝΟΠ	12,605	ΙΚΑΝΟΠ
C7 ΠΡ. ΠΛ. ΛΕΙΤ. ΒΡΑΧ.ΥΠ.	78,5772	ΙΚΑΝΟΠ	88,156767	ΙΚΑΝΟΠ	82,90398	ΙΚΑΝΟΠ	83,21265	ΙΚΑΝΟΠ

Ανάλυση δεικτών δείκτες A1,A2 είναι μη ικανοποιητικοί καθώς και οι δείκτες A3,A4 είναι μέτριοι. Στους δείκτες φερεγγυότητας τώρα παρατηρούμε ότι οι B1,B3,B4,B5 είναι σταθερά μη ικανοποιητικοί ενώ ο δείκτης B2 το 2008 και το 2009 ήταν μέτριος το 2010 έγινε ικανοποιητικός με αποτέλεσμα ο μέσος όρος του να παραμείνει μέτριος. Στους δείκτες επίδοσης της διαχείρισης βλέπουμε τον C1 να είναι πολύ ικανοποιητικός σε αντίθεση με τον C2 που είναι μη ικανοποιητικός καθώς και τους δείκτες C3,C4,C5,C6 και C7 να είναι ικανοποιητικοί.

Συμπεράσματα: με Δείκτες Αποδοτικότητας μη-ικανοποιητικούς, Δείκτες Φερεγγυότητας μη-ικανοποιητικούς(μη- ικανοποιητική βραχυπρόθεσμη

Ανάλυση επιχειρηματικής αποτελεσματικότητας εταιρειών εισηγμένων στο NYSE και το ΧΑΑ

μακροπρόθεσμη ικανότητα όμως μειονεκτική και ρευστότητα, και μέτρια ολική ικανότητα) , Δείκτες Επίδοσης Διαχείρισης ικανοποιητικούς η εταιρία κρίνεται **προς χρεοκοπία 1 με ανοδική πορεία μετοχής.**

Διάγραμμα μετοχών 5.1.4

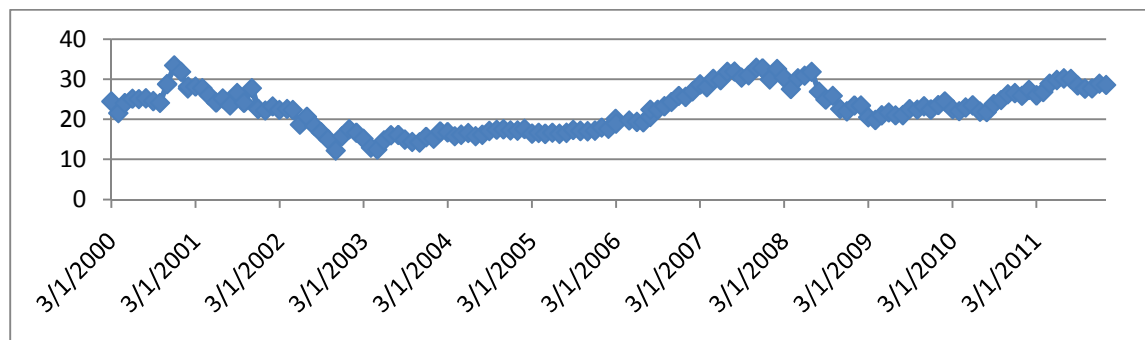

Ανάλυση της πορείας της μετοχής: Στο παραπάνω διάγραμμα παρατηρούμε ότι η πορεία της μετοχή είναι αρκετά σταθερή σε ικανοποιητικό επίπεδο με μια μικρή κάθοδο από το 2001 μέχρι και το 2006 .

5.TECD

Πίνακας δεικτών 5.1.5

ΔΕΙΚΤΕΣ	2011		2010		2009		ΜΕΣΟΣ ΟΡΟΣ	
ΔΕΙΚΤΕΣ ΑΠΟΔΟΤΙΚΟΤΗΤΑΣ								
A1 ΒΙΟΜ. ΑΠΟΔΟΤ.	0,051407	ΜΗ	0,045073	ΜΗ	0,043554	ΜΗ	0,046678	ΜΗ
A2 ΧΡΗΜ. ΑΠΟΔΟΤ.	0,101323	ΜΗ	0,086244	ΜΗ	0,067491	ΜΗ	0,085019	ΜΗ
A3 ΑΠΟΔ. ΣΤΟΙΧΕΙΩΝ ΕΝ.	0,197785	ΜΕΤΡΙΟ	0,197655	ΜΕΤΡΙΟ	0,235312	ΜΕΤΡΙΟ	0,210251	ΜΕΤΡΙΟ
A4 ΠΕΡΙΘΩΡΙΟΥ ΚΕΡΔΟΥΣ	0,166948	ΜΕΤΡΙΟ	0,156337	ΜΕΤΡΙΟ	0,09922	ΜΕΤΡΙΟ	0,140835	ΜΕΤΡΙΟ
ΔΕΙΚΤΕΣ ΦΕΡΕΓΓΥΟΤΗΤΑΣ								
B1 ΒΡΑΧ. ΙΚΑΝΟΤΗΤΑΣ ΔΑΝ.	0,965067	ΠΟΛΥ	0,887724	ΠΟΛΥ	0,876574	ΠΟΛΥ	0,909788	ΠΟΛΥ
B2 ΟΛ. ΙΚΑΝ. ΔΑΝΕΙΣΜΟΥ	0,674111	ΜΕΤΡΙΟ	0,641706	ΜΕΤΡΙΟ	0,654059	ΜΕΤΡΙΟ	0,656625	ΜΕΤΡΙΟ
B3 ΜΑΚΡ.ΙΚΑΝ. ΔΑΝΕΙΣΜΟΥ	0,027627	ΜΗ	0,139328	ΜΗ	0,160099	ΜΗ	0,109018	ΜΗ
B4 ΓΕΝΙΚΗΣ ΡΕΥΣΤΟΤΗΤΑΣ	1,450627	ΜΗ	1,677601	ΜΗ	1,656931	ΜΗ	1,595053	ΜΗ
B5 ΑΜΕΣΗΣ ΡΕΥΣΤΟΤΗΤΑΣ	0,92815	ΜΗ	1,164331	ΙΚΑΝΟΠ	1,056593	ΙΚΑΝΟΠ	1,049691	ΙΚΑΝΟΠ
ΔΕΙΚΤΕΣ ΕΠΙΔΟΣΗΣ ΤΗΣ ΔΙΑΧΕΙΡΗΣΗΣ								
C1 ΕΠΙΒ.ΧΡΗΜΑΤ. ΕΞΟΔΑ	0	ΠΟΛΥ	0	ΠΟΛΥ	0	ΠΟΛΥ	0	ΠΟΛΥ
C2 ΕΠΙΒ.ΓΕΝ.& ΔΙΟΙΚ.ΕΞ.	0,038944	ΠΟΛΥ	0,040402	ΙΚΑΝΟΠ	0,040316	ΙΚΑΝΟΠ	0,039887	ΠΟΛΥ
C3 ΜΕΣΗ ΠΕΡ. ΕΙΣΠΡΑΞΕΩΝ	43,37406	ΙΚΑΝΟΠ	42,84098	ΙΚΑΝΟΠ	35,56231	ΙΚΑΝΟΠ	40,59245	ΙΚΑΝΟΠ
C4 Μ.ΠΕΡ.ΕΞ. ΠΛ. ΛΟΓ. ΣΥΝ.	59,85051	ΙΚΑΝΟΠ	56,7222	ΙΚΑΝΟΠ	44,98235	ΙΚΑΝΟΠ	53,85169	ΙΚΑΝΟΠ
C5 ΚΥΚΛ. ΑΠΟΘΕΜΑΤΩΝ	34,85817	ΜΗ	29,70281	ΜΗ	27,55878	ΜΗ	30,70658	ΜΗ
C6 ΠΡ.ΕΙΣ.ΕΜΠ.ΑΠΑΙΤ.	2,712452	ΙΚΑΝΟΠ	2,583884	ΙΚΑΝΟΠ	2,556661	ΙΚΑΝΟΠ	2,617666	ΙΚΑΝΟΠ
C7 ΠΡ. ΠΛ. ΛΕΙΤ. ΒΡΑΧ.ΥΠ.	56,69964	ΙΚΑΝΟΠ	53,76454	ΙΚΑΝΟΠ	42,77438	ΙΚΑΝΟΠ	51,07952	ΙΚΑΝΟΠ

Ανάλυση δεικτών δείκτες A1,A2 είναι μη ικανοποιητική ενώ οι δείκτες A3,A4 είναι μέτριοι. Ο δείκτης B1 είναι πολύ ικανοποιητικός ενώ ο B2 είναι μέτριος, οι B3 και B4 είναι σταθεροί σε μη ικανοποιητικούς. Ο B5 το 2009 και 2010 ήταν ικανοποιητικός αλλά το 2011 επιδεινώθηκε σε μη ικανοποιητικός με αποτέλεσμα ο μέσος όρος του να μείνει σε ικανοποιητικά επίπεδα. Οι δείκτες C1,C2 είναι πολύ ικανοποιητικοί με τον C2 να έχει μία ανοδική πορεία. Παράλληλα οι δείκτες C3,C4,C6,C7 είναι ικανοποιητικοί ενώ ο δείκτης C5 μη ικανοποιητικός.

Συμπεράσματα: Με δείκτες αποδοτικότητας μη ικανοποιητικούς, δείκτες φερεγγυότητας μη ικανοποιητικοί (με ισχυρή βραχυπρόθεσμή, μέτρια ολική όμως μειονεκτική μακροπρόθεσμη και ρευστότητα) δείκτες επίδοσης της διαχείρισης ικανοποιητικοί η εταιρία κρίνεται υγιής 0 με ανοδική πορεία μετοχής.

Διάγραμμα μετοχών 5.1.5

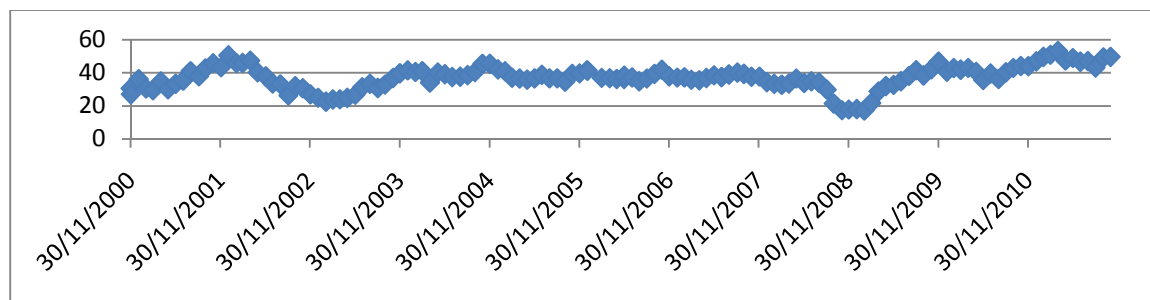

Ανάλυση της πορείας της μετοχής: Το 2000 παρατηρούμε μια ανοδική πορεία της μετοχής που θα κρατήσει μέχρι τις αρχές του 2001, εκεί αρχίζει η πτώση της μετοχής αλλά κρατάει πολύ λίγο και έτσι το 2003 ανακάμπτει πάλι και συνεχίζει με σταθερή πορεία μέχρι το 2007 όπου και πάλι έχουμε μία σημαντική επιδείνωση τις τιμές σε όλο το 2008 αλλά από το 2009 μέχρι και το 2011 έχουμε μια ανοδική και παράλληλα σταθερή πορεία.

6.ACAS

Πίνακας δεικτών 5.1.6

ΔΕΙΚΤΕΣ	2010		2009		2008		ΜΕΣΟΣ ΟΡΟΣ	
ΔΕΙΚΤΕΣ ΑΠΟΔΟΤΙΚΟΤΗΤΑΣ								
A1 ΒΙΟΜ. ΑΠΟΔΟΤ.	0,19313	ΜΕΤΡΙΟ	-0,0001	ΜΗ	0,094817	ΜΗ	0,095948	ΜΗ
A2 ΧΡΗΜ. ΑΠΟΔΟΤ.	0,272083	ΠΟΛΥ	-0,00039	ΜΗ	-0,98732	ΜΗ	-0,23854	ΜΗ
A3 ΑΠΟΔ. ΣΤΟΙΧΕΙΩΝ ΕΝ.	0,069527	ΜΕΤΡΙΟ	0,066097	ΜΕΤΡΙΟ	0,106827	ΜΕΤΡΙΟ	0,080817	ΜΕΤΡΙΟ
A4 ΠΕΡΙΘΩΡΙΟΥ ΚΕΡΔΟΥΣ	2,359338	ΠΟΛΥ	-0,00206	ΜΗ	-3,68639	ΜΗ	-0,44304	ΜΗ
ΔΕΙΚΤΕΣ ΦΕΡΕΓΓΥΟΤΗΤΑΣ								
B1 ΒΡΑΧ. ΙΚΑΝΟΤΗΤΑΣ ΔΑΝ.	0	ΜΗ	0	ΜΗ	0	ΜΗ	0	ΜΗ
B2 ΟΛ. ΙΚΑΝ. ΔΑΝΕΙΣΜΟΥ	0,397107	ΠΟΛΥ	0,650929	ΜΕΤΡΙΟ	0,601138	ΜΕΤΡΙΟ	0,549725	ΙΚΑΝΟΠ
B3 ΜΑΚΡ.ΙΚΑΝ. ΔΑΝΕΙΣΜΟΥ	0	ΜΗ	0	ΜΗ	0,595772	ΙΚΑΝΟΠ	0,198591	ΜΗ
B4 ΓΕΝΙΚΗΣ ΡΕΥΣΤΟΤΗΤΑΣ	0	ΜΗ	0	ΜΗ	0	ΜΗ	0	ΜΗ
B5 ΑΜΕΣΗΣ ΡΕΥΣΤΟΤΗΤΑΣ	0	ΜΗ	0	ΜΗ	0	ΜΗ	0	ΜΗ
ΔΕΙΚΤΕΣ ΕΠΙΔΟΣΗΣ ΤΗΣ ΔΙΑΧΕΙΡΗΣΗΣ								
C1 ΕΠΙΒ.ΧΡΗΜΑΤ. ΕΞΟΔΑ	0	ΠΟΛΥ	0	ΠΟΛΥ	0	ΠΟΛΥ	0	ΠΟΛΥ
C2 ΕΠΙΒ.ΓΕΝ.& ΔΙΟΙΚ.ΕΞ.	0,51773	ΜΗ	0,739229	ΜΗ	0,09039	ΜΗ	0,449117	ΜΗ
C3 ΜΕΣΗ ΠΕΡ. ΕΙΣΠΡΑΞΕΩΝ	31,92671	ΜΗ	31,45125	ΜΗ	15,28069	ΜΗ	26,21955	ΜΗ
C4 Μ.ΠΕΡ.ΕΞ. ΠΛ. ΛΟΓ. ΣΥΝ.	0	ΜΗ	0	ΜΗ	0	ΜΗ	0	ΜΗ
C5 ΚΥΚΛ. ΑΠΟΘΕΜΑΤΩΝ	0	ΙΚΑΝΟΠ	0	ΙΚΑΝΟΠ	0	ΙΚΑΝΟΠ	0	ΙΚΑΝΟΠ
C6 ΠΡ.ΕΙΣ.ΕΜΠ.ΑΠΑΙΤ.	0	ΙΚΑΝΟΠ	0	ΙΚΑΝΟΠ	0	ΙΚΑΝΟΠ	0	ΙΚΑΝΟΠ
C7 ΠΡ. ΠΛ. ΛΕΙΤ. ΒΡΑΧ.ΥΠ.	0	ΙΚΑΝΟΠ	0	ΙΚΑΝΟΠ	0	ΙΚΑΝΟΠ	0	ΙΚΑΝΟΠ

Ανάλυση δεικτών: Οι δείκτες A1,A2,A4 είναι μη ικανοποιητική ενώ ο A3 είναι μέτριος, παρατηρούμε όμως ότι όλοι οι δείκτες έχουν ανοδική πορεία το 2010. Οι δείκτες B1,B3,B4,B5 είναι μη ικανοποιητικοί με τον B3 να έχει καθοδική πορεία τα τελευταία 2 χρόνια. Ενώ ο B2 έχει ανοδική πορεία με αποτέλεσμα να είναι ικανοποιητικός. Ο δείκτης C1 είναι πολύ ικανοποιητικός σε αντίθεση με τους

Ανάλυση επιχειρηματικής αποτελεσματικότητας εταιρειών εισηγμένων στο NYSE και το ΧΑΑ

C2,C3,C4 που είναι σταθερά μη ικανοποιητικοί. Τέλος οι δείκτες C5,C6,C7 βρίσκονται σε ικανοποιητικά επίπεδα.

Συμπεράσματα: με δείκτες αποδοτικότητας μη ικανοποιητικοί, δείκτες φερεγγυότητας μη ικανοποιητικοί (ισχυρή ολική όμως μειονεκτική βραχυπρόθεσμη, μακροπρόθεσμη και ρευστότητα) δείκτες επίδοσης της διαχείρισης ικανοποιητικοί η εταιρία κρίνεται **προς χρεοκοπία 1 με πτωτική πορεία μετοχής.**

Διάγραμμα μετοχής 5.1.6

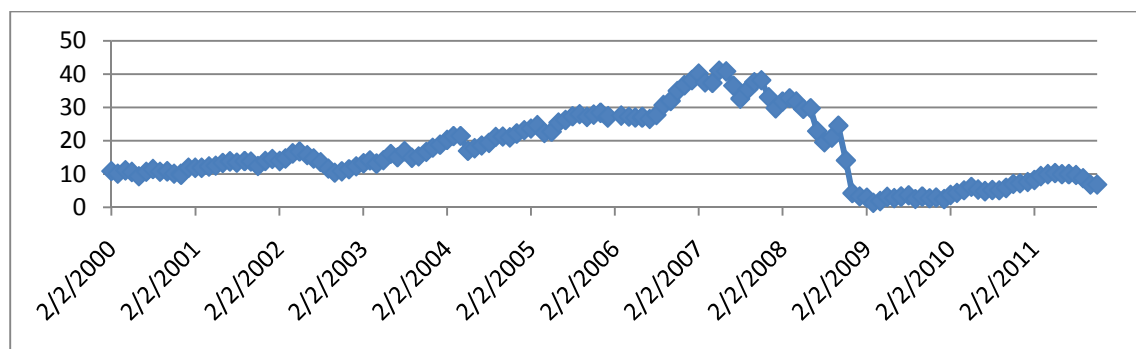

Ανάλυση της πορείας της μετοχής: Στο παραπάνω διάγραμμα παρατηρούμε ότι η μετοχή έχει ανοδική πορεία από το 2000 μέχρι και το 2007 όπου έχουμε και την κορύφωση της παρόλο την κρίση που υπήρχε. Από το τέλος του 2007 αρχίζει μια καθοδική πορεία της μετοχής όπου έρχεται και η πτώση της το 2009.

7.ACAT

Πίνακας δεικτών 5.1.7

ΔΕΙΚΤΕΣ	2011		2010		2009		ΜΕΣΟΣ ΟΡΟΣ	
ΔΕΙΚΤΕΣ ΑΠΟΔΟΤΙΚΟΤΗΤΑΣ								
A1 ΒΙΟΜ. ΑΠΟΔΟΤ.	0,066844	ΜΗ	0,005478	ΜΗ	-0,00587	ΜΗ	0,022151	ΜΗ
A2 ΧΡΗΜ. ΑΠΟΔΟΤ.	0,071063	ΜΗ	0,011205	ΜΗ	-0,05768	ΜΗ	0,008197	ΜΗ
A3 ΑΠΟΔ. ΣΤΟΙΧΕΙΩΝ ΕΝ.	0,371956	ΜΕΤΡΙΟ	0,338242	ΜΕΤΡΙΟ	0,331145	ΜΕΤΡΙΟ	0,347114	ΜΕΤΡΙΟ
A4 ΠΕΡΙΘΩΡΙΟΥ ΚΕΡΔΟΥΣ	0,128136	ΜΕΤΡΙΟ	0,022526	ΜΕΤΡΙΟ	-0,11432	ΜΗ	0,012115	ΜΕΤΡΙΟ
ΔΕΙΚΤΕΣ ΦΕΡΕΓΓΥΟΤΗΤΑΣ								
B1 ΒΡΑΧ. ΙΚΑΝΟΤΗΤΑΣ ΔΑΝ.	0,973005	ΠΟΛΥ	0,956505	ΠΟΛΥ	0,92765	ΠΟΛΥ	0,952387	ΠΟΛΥ
B2 ΟΛ. ΙΚΑΝ. ΔΑΝΕΙΣΜΟΥ	0,329308	ΠΟΛΥ	0,319992	ΠΟΛΥ	0,343667	ΠΟΛΥ	0,330989	ΠΟΛΥ
B3 ΜΑΚΡ.ΙΚΑΝ. ΔΑΝΕΙΣΜΟΥ	0	ΜΗ	0	ΜΗ	0	ΜΗ	0	ΜΗ
B4 ΓΕΝΙΚΗΣ ΡΕΥΣΤΟΤΗΤΑΣ	2,653584	ΙΚΑΝΟΠ	2,668813	ΙΚΑΝΟΠ	2,367819	ΙΚΑΝΟΠ	2,563405	ΙΚΑΝΟΠ
B5 ΑΜΕΣΗΣ ΡΕΥΣΤΟΤΗΤΑΣ	1,950528	ΠΟΛΥ	1,588609	ΠΟΛΥ	0,859127	ΜΗ	1,466088	ΙΚΑΝΟΠ
ΔΕΙΚΤΕΣ ΕΠΙΔΟΣΗΣ ΤΗΣ ΔΙΑΧΕΙΡΗΣΗΣ								
C1 ΕΠΙΒ.ΧΡΗΜΑΤ. ΕΞΟΔΑ	0	ΠΟΛΥ	0	ΠΟΛΥ	0	ΠΟΛΥ	0	ΠΟΛΥ
C2 ΕΠΙΒ.ΓΕΝ.& ΔΙΟΙΚ.ΕΞ.	0,147089	ΜΗ	0,153028	ΜΗ	0,138171	ΜΗ	0,146096	ΜΗ
C3 ΜΕΣΗ ΠΕΡ. ΕΙΣΠΡΑΞΕΩΝ	32,52197	ΙΚΑΝΟΠ	35,79968	ΙΚΑΝΟΠ	34,19821	ΙΚΑΝΟΠ	34,17329	ΙΚΑΝΟΠ
C4 Μ.ΠΕΡ.ΕΞ. ΠΛ. ΛΟΓ. ΣΥΝ.	87,8914	ΙΚΑΝΟΠ	74,80925	ΙΚΑΝΟΠ	60,83219	ΙΚΑΝΟΠ	74,51095	ΙΚΑΝΟΠ
C5 ΚΥΚΛ. ΑΠΟΘΕΜΑΤΩΝ	61,79255	ΙΚΑΝΟΠ	80,80928	ΙΚΑΝΟΠ	91,77705	ΙΚΑΝΟΠ	78,1263	ΙΚΑΝΟΠ
C6 ΠΡ.ΕΙΣ.ΕΜΠ.ΑΠΑΙΤ.	3,179849	ΙΚΑΝΟΠ	3,550168	ΙΚΑΝΟΠ	2,960861	ΙΚΑΝΟΠ	3,230293	ΙΚΑΝΟΠ
C7 ΠΡ. ΠΛ. ΛΕΙΤ. ΒΡΑΧ.ΥΠ.	68,69039	ΙΚΑΝΟΠ	60,99421	ΙΚΑΝΟΠ	51,85523	ΙΚΑΝΟΠ	60,51328	ΙΚΑΝΟΠ

Ανάλυση δεικτών: Οι δείκτες αποδοτικότητας A1,A2 είναι μη ικανοποιητικοί ενώ οι A3,A4 είναι σε μέτριο επίπεδο. Οι δείκτες φερεγγυότητας B1,B2 είναι πολύ ικανοποιητική σε αντίθεση με τον B3 που είναι μη ικανοποιητικός ενώ οι δείκτες B4,B5 είναι σε ικανοποιητικά επίπεδα με τον B5 να έχει ανοδική πορεία. Τέλος οι

Ανάλυση επιχειρηματικής αποτελεσματικότητας εταιρειών εισηγμένων στο NYSE και το ΧΑΑ

δείκτες C3,C4,C5,C6,C7 τους βρίσκουμε να είναι ικανοποιητικοί ενώ ο C1 είναι πολύ ικανοποιητικός και ο C2 να βρίσκετε σε μη ικανοποιητικό επίπεδο.

Συμπεράσματα: με δείκτες αποδοτικότητας μη ικανοποιητικοί, δείκτες φερεγγυότητας ικανοποιητικοί (ισχυρή ολική βραχυπρόθεσμη και ρευστότητα όμως μειονεκτική μακροπρόθεσμη) δείκτες επίδοσης της διαχείρισης ικανοποιητικοί η εταιρία κρίνεται υγιής 0 με πτωτική πορεία μετοχής.

Διάγραμμα μετοχής 5.1.7

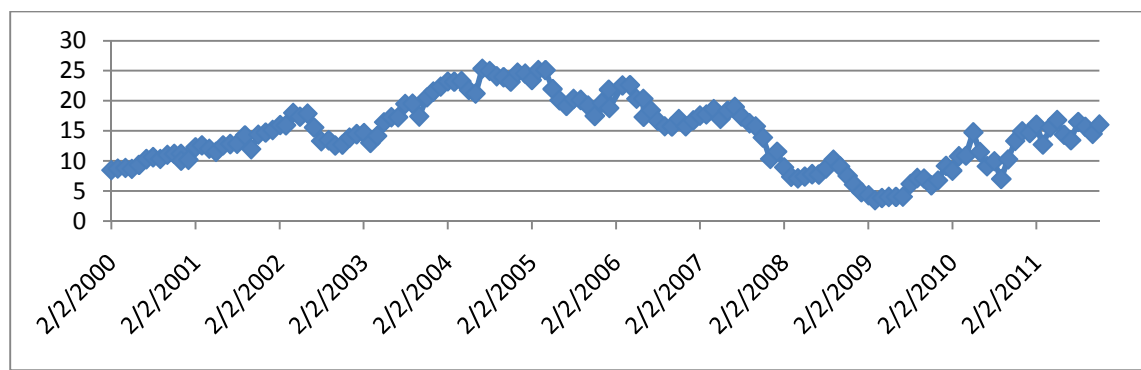

Ανάλυση της πορείας της μετοχής: Η μετοχή από το 2000 έως το 2004 έχει ανοδική πορεία όπου και κορυφώνετε την ίδια χρονιά. Από το 2005 βλέπουμε ότι είναι σε ύφεση και το 2009 βρίσκετε σε πολύ χαμηλά επίπεδα. Το 2010 έχει μια μικρή ανάπτυξη με αποτέλεσμα το 2011 να είναι σε ικανοποιητικά επίπεδα.

8.ACCL

Πίνακας δεικτών 5.1.8

ΔΕΙΚΤΕΣ	2010		2009		2008		ΜΕΣΟΣ ΟΡΟΣ	
ΔΕΙΚΤΕΣ ΑΠΟΔΟΤΙΚΟΤΗΤΑΣ								
A1 ΒΙΟΜ. ΑΠΟΔΟΤ.	0,014094	ΜΗ	0,008025	ΜΗ	0,01526	ΜΗ	0,01246	ΜΗ
A2 ΧΡΗΜ. ΑΠΟΔΟΤ.	0,013879	ΜΗ	0,001164	ΜΗ	0,017641	ΜΗ	0,010895	ΜΗ
A3 ΑΠΟΔ. ΣΤΟΙΧΕΙΩΝ ΕΝ.	0,400561	ΜΕΤΡΙΟ	0,406627	ΜΕΤΡΙΟ	0,413445	ΜΕΤΡΙΟ	0,406878	ΜΕΤΡΙΟ
A4 ΠΕΡΙΘΩΡΙΟΥ ΚΕΡΔΟΥΣ	0,017425	ΜΕΤΡΙΟ	0,001439	ΜΕΤΡΙΟ	0,02047	ΜΕΤΡΙΟ	0,013111	ΜΕΤΡΙΟ
ΔΕΙΚΤΕΣ ΦΕΡΕΓΓΥΟΤΗΤΑΣ								
B1 ΒΡΑΧ. ΙΚΑΝΟΤΗΤΑΣ ΔΑΝ.	0,883961	ΠΟΛΥ	0,8967	ΠΟΛΥ	0,873906	ΠΟΛΥ	0,884856	ΠΟΛΥ
B2 ΟΛ. ΙΚΑΝ. ΔΑΝΕΙΣΜΟΥ	0,497071	ΙΚΑΝΟΠ	0,497186	ΙΚΑΝΟΠ	0,520267	ΙΚΑΝΟΠ	0,504841	ΙΚΑΝΟΠ
B3 ΜΑΚΡ.ΙΚΑΝ. ΔΑΝΕΙΣΜΟΥ	0,04559	ΜΗ	0,056289	ΙΚΑΝΟΠ	0	ΜΗ	0,03396	ΜΗ
B4 ΓΕΝΙΚΗΣ ΡΕΥΣΤΟΤΗΤΑΣ	1,535746	ΜΗ	1,211812	ΜΗ	1,132959	ΜΗ	1,293506	ΜΗ
B5 ΑΜΕΣΗΣ ΡΕΥΣΤΟΤΗΤΑΣ	1,535746	ΠΟΛΥ	1,211812	ΙΚΑΝΟΠ	1,132959	ΙΚΑΝΟΠ	1,293506	ΙΚΑΝΟΠ
ΔΕΙΚΤΕΣ ΕΠΙΔΟΣΗΣ ΤΗΣ ΔΙΑΧΕΙΡΗΣΗΣ								
C1 ΕΠΙΒ.ΧΡΗΜΑΤ. ΕΞΟΔΑ	0	ΠΟΛΥ	0	ΠΟΛΥ	0	ΠΟΛΥ	0	ΠΟΛΥ
C2 ΕΠΙΒ.ΓΕΝ.& ΔΙΟΙΚ.ΕΞ.	0,627225	ΜΗ	0,613477	ΜΗ	0,595054	ΜΗ	0,611919	ΜΗ
C3 ΜΕΣΗ ΠΕΡ. ΕΙΣΠΡΑΞΕΩΝ	100,0726	ΙΚΑΝΟΠ	98,52805	ΙΚΑΝΟΠ	100,5937	ΙΚΑΝΟΠ	99,73145	ΙΚΑΝΟΠ
C4 Μ.ΠΕΡ.ΕΞ. ΠΛ. ΛΟΓ. ΣΥΝ.	424,2132	ΙΚΑΝΟΠ	351,6773	ΙΚΑΝΟΠ	353,5727	ΙΚΑΝΟΠ	376,4877	ΙΚΑΝΟΠ
C5 ΚΥΚΛ. ΑΠΟΘΕΜΑΤΩΝ	0	ΙΚΑΝΟΠ	0	ΙΚΑΝΟΠ	0	ΙΚΑΝΟΠ	0	ΙΚΑΝΟΠ
C6 ΠΡ.ΕΙΣ.ΕΜΠ.ΑΠΑΙΤ.	22,88317	ΙΚΑΝΟΠ	15,3381	ΙΚΑΝΟΠ	19,12452	ΙΚΑΝΟΠ	19,11526	ΙΚΑΝΟΠ
C7 ΠΡ. ΠΛ. ΛΕΙΤ. ΒΡΑΧ.ΥΠ.	73,53765	ΙΚΑΝΟΠ	68,05467	ΙΚΑΝΟΠ	67,41645	ΙΚΑΝΟΠ	69,66959	ΙΚΑΝΟΠ

Ανάλυση δεικτών: Οι δείκτες A1,A2 είναι μη ικανοποιητική ενώ οι A3,A4 είναι μέτριοι. Στους δείκτες φερεγγυότητας τώρα βλέπου τον B1 να είναι σε πολύ ικανοποιητικά επίπεδα ενώ οι B2 και B5 να κυμαίνονται σε ικανοποιητικά επίπεδα με

Ανάλυση επιχειρηματικής αποτελεσματικότητας εταιρειών εισηγμένων στο NYSE και το ΧΑΑ

τον Β5 να έχει μια ανοδική πορεία. Οι Β3 ,Β4 είναι μη ικανοποιητική με τον Β3 να έχει μία σημαντική απόκλιση το 2009 σε ικανοποιητικό επίπεδο αλλά το 2010 είχε κάθοδο πάλι σε μη ικανοποιητικό επίπεδο. Στους δείκτες επίδοσης της διαχείρισης ο C1 είναι πολύ ικανοποιητικός σε αντίθεση με τον C2 που βρίσκεται σε μη ικανοποιητικό επίπεδο. Τέλος οι δείκτες C3,C4,C5,C6,C7 είναι ικανοποιητικοί.

Συμπεράσματα: με δείκτες αποδοτικότητας μη ικανοποιητικοί δείκτες φερεγγυότητας ικανοποιητικοί (ισχυρή ολική, βραχυπρόθεσμη όμως μειονεκτική μακροπρόθεσμη και ρευστότητα) δείκτες επίδοσης της διαχείρισης ικανοποιητικοί η εταιρία κρίνεται υγιής 0 με πτωτική πορεία μετοχής.

Διάγραμμα μετοχής 5.1.8

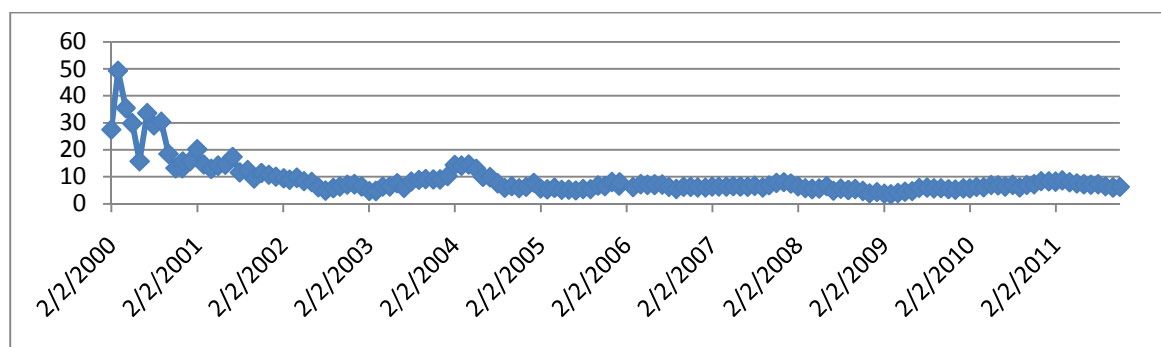

Ανάλυση της πορείας της μετοχής: Παρατηρούμε ότι το 2000 η μετοχή είναι στην κορύφωση της αλλά από το τέλος του χρόνου αρχίζει η κάθοδος της που θα κρατήσει μέχρι της αρχές του 2002 για να σταθεροποιηθεί μετά σε χαμηλό επίπεδο μέχρι το 2011.

9.ΑCΕΤ

Πίνακας δεικτών 5.1.9

ΔΕΙΚΤΕΣ	2011		2008		2009		ΜΕΣΟΣ ΟΡΟΣ	
ΔΕΙΚΤΕΣ ΑΠΟΔΟΤΙΚΟΤΗΤΑΣ								
A1 ΒΙΟΜ. ΑΠΟΔΟΤ.	0,059461	ΜΗ	0,044999	ΜΗ	0,062444	ΜΗ	0,055635	ΜΗ
A2 ΧΡΗΜ. ΑΠΟΔΟΤ.	0,055764	ΜΗ	0,047127	ΜΗ	0,060953	ΜΗ	0,054615	ΜΗ
A3 ΑΠΟΔ. ΣΤΟΙΧΕΙΩΝ ΕΝ.	0,211246	ΜΕΤΡΙΟ	0,233577	ΜΕΤΡΙΟ	0,270704	ΜΕΤΡΙΟ	0,238509	ΜΕΤΡΙΟ
A4 ΠΕΡΙΘΩΡΙΟΥ ΚΕΡΔΟΥΣ	0,136213	ΜΕΤΡΙΟ	0,121522	ΜΕΤΡΙΟ	0,155142	ΜΕΤΡΙΟ	0,137626	ΜΕΤΡΙΟ
ΔΕΙΚΤΕΣ ΦΕΡΕΓΓΥΟΤΗΤΑΣ								
B1 ΒΡΑΧ. ΙΚΑΝΟΤΗΤΑΣ ΔΑΝ.	0,41883	ΜΕΤΡΙΟ	0,381631	ΜΕΤΡΙΟ	0,273452	ΜΕΤΡΙΟ	0,357971	ΜΕΤΡΙΟ
B2 ΟΛ. ΙΚΑΝ. ΔΑΝΕΙΣΜΟΥ	0,483994	ΙΚΑΝΟΠ	0,397699	ΠΟΛΥ	0,310984	ΠΟΛΥ	0,397559	ΠΟΛΥ
B3 ΜΑΚΡ.ΙΚΑΝ. ΔΑΝΕΙΣΜΟΥ	0,232618	ΜΗ	0,003923	ΜΗ	0,05988	ΜΗ	0,098807	ΜΗ
B4 ΓΕΝΙΚΗΣ ΡΕΥΣΤΟΤΗΤΑΣ	2,387601	ΙΚΑΝΟΠ	2,620335	ΙΚΑΝΟΠ	3,656944	ΙΚΑΝΟΠ	2,888294	ΙΚΑΝΟΠ
B5 ΑΜΕΣΗΣ ΡΕΥΣΤΟΤΗΤΑΣ	1,45676	ΙΚΑΝΟΠ	1,61728	ΠΟΛΥ	2,497901	ΠΟΛΥ	1,857314	ΠΟΛΥ
ΔΕΙΚΤΕΣ ΕΠΙΔΟΣΗΣ ΤΗΣ ΔΙΑΧΕΙΡΗΣΗΣ								
C1 ΕΠΙΒ.ΧΡΗΜΑΤ. ΕΞΟΔΑ	0	ΠΟΛΥ	0	ΠΟΛΥ	0	ΠΟΛΥ	0	ΠΟΛΥ
C2 ΕΠΙΒ.ΓΕΝ.& ΔΙΟΙΚ.ΕΞ.	0,119507	ΜΗ	0,129005	ΜΗ	0,135526	ΜΗ	0,128013	ΜΗ
C3 ΜΕΣΗ ΠΕΡ. ΕΙΣΠΡΑΞΕΩΝ	79,52194	ΙΚΑΝΟΠ	92,18111	ΙΚΑΝΟΠ	65,54131	ΜΗ	79,08145	ΙΚΑΝΟΠ
C4 Μ.ΠΕΡ.ΕΞ. ΠΛ. ΛΟΓ. ΣΥΝ.	81,02581	ΙΚΑΝΟΠ	93,13443	ΙΚΑΝΟΠ	64,15857	ΜΗ	79,4396	ΙΚΑΝΟΠ
C5 ΚΥΚΛ. ΑΠΟΘΕΜΑΤΩΝ	81,54605	ΙΚΑΝΟΠ	93,41896	ΜΗ	74,36253		83,10918	ΜΗ
C6 ΠΡ.ΕΙΣ.ΕΜΠ.ΑΠΑΙΤ.	1,522205	ΙΚΑΝΟΠ	2,073343	ΙΚΑΝΟΠ	1,138058	ΙΚΑΝΟΠ	1,577869	ΙΚΑΝΟΠ
C7 ΠΡ. ΠΛ. ΛΕΙΤ. ΒΡΑΧ.ΥΠ.	68,09124	ΙΚΑΝΟΠ	78,58381	ΙΚΑΝΟΠ	53,09846	ΙΚΑΝΟΠ	66,59117	ΙΚΑΝΟΠ

Ανάλυση δεικτών δείκτες A1,A2 είναι μη ικανοποιητικοί ενώ οι δείκτες A3,A4 βρίσκονται σε μέτρια επίπεδα. Στους δείκτες φερεγγυότητας παρατηρούμε ότι οι B2 και B5 είναι πολύ ικανοποιητικοί αν και το 2010 είχαν μια μικρή πτώση και οι δύο σε ικανοποιητικούς. Οι δείκτες B1,B3 και B4 κυμαίνονται σε μέτριο, μη ικανοποιητικό και ικανοποιητικό αντίστοιχα. Ο δείκτης C1 είναι σε πολύ ικανοποιητικά επίπεδα σε αντίθεση με τους C2,C5 που είναι σε μη ικανοποιητικό επίπεδο. Οι δείκτες C3,C4,C6,C7 είναι ικανοποιητικοί.

Συμπεράσματα: με δείκτες αποδοτικότητας μη ικανοποιητικούς δείκτες φερεγγυότητας ικανοποιητικούς (ισχυρή ολική και ρευστότητα μέτρια βραχυπρόθεσμή όμως μειονεκτική μακροπρόθεσμη) δείκτες επίδοσης της διαχείρισης ικανοποιητικοί η εταιρία κρίνεται υγιής 0 με ανοδική πορεία μετοχής.

Διάγραμμα μετοχής 5.1.9

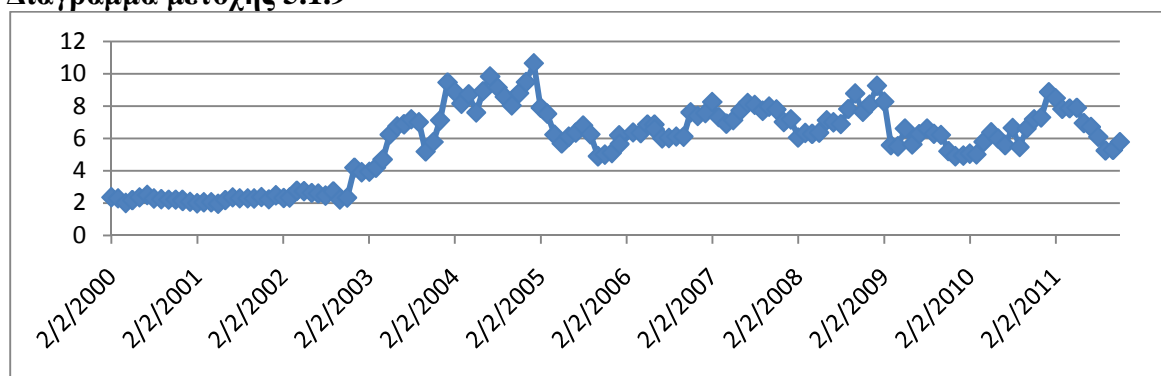

Ανάλυση της πορείας της μετοχής: Στο παραπάνω διάγραμμα παρατηρούμε ότι από το 2000 μέχρι το 2002 η τιμή βρίσκεται στο πιο χαμηλό επίπεδο το οποίο δικαιολογείτε λόγω τις παγκόσμιας κρίσης το 2000. Από τις αρχές του 2003 παρατηρούμε άνοδο της μετοχής με την κορύφωση της το 2005. Στα επόμενα 6 χρόνια βλέπουμε πως η μετοχή έχει μια ανώμαλη πορεία αλλά σε ικανοποιητικά επίπεδα.

10.ΤΕΒΑ

Πίνακας δεικτών 5.1.10

ΔΕΙΚΤΕΣ	2010		2009		2008		ΜΕΣΟΣ ΟΡΟΣ	
ΔΕΙΚΤΕΣ ΑΠΟΔΟΤΙΚΟΤΗΤΑΣ								
A1 ΒΙΟΜ. ΑΠΟΔΟΤ.	0,095565	ΜΗ	0,066335	ΜΗ	0,030422	ΜΗ	0,064107	ΜΗ
A2 ΧΡΗΜ. ΑΠΟΔΟΤ.	0,150681	ΜΗ	0,102331	ΜΗ	0,038957	ΜΗ	0,097323	ΜΗ
A3 ΑΠΟΔ. ΣΤΟΙΧΕΙΩΝ ΕΝ.	0,237602	ΜΕΤΡΙΟ	0,221831	ΜΕΤΡΙΟ	0,181376	ΜΕΤΡΙΟ	0,213603	ΜΕΤΡΙΟ
A4 ΠΕΡΙΘΩΡΙΟΥ ΚΕΡΔΟΥΣ	0,367457	ΜΕΤΡΙΟ	0,271481	ΜΕΤΡΙΟ	0,106401	ΜΕΤΡΙΟ	0,248446	ΜΕΤΡΙΟ
ΔΕΙΚΤΕΣ ΦΕΡΕΓΓΥΟΤΗΤΑΣ								
B1 ΒΡΑΧ. ΙΚΑΝΟΤΗΤΑΣ ΔΑΝ.	0,59821	ΙΚΑΝΟΠ	0,536317	ΙΚΑΝΟΠ	0,510781	ΙΚΑΝΟΠ	0,548436	ΙΚΑΝΟΠ
B2 ΟΛ. ΙΚΑΝ. ΔΑΝΕΙΣΜΟΥ	0,424748	ΙΚΑΝΟΠ	0,421198	ΙΚΑΝΟΠ	0,504619	ΙΚΑΝΟΠ	0,450189	ΙΚΑΝΟΠ
B3 ΜΑΚΡ.ΙΚΑΝ. ΔΑΝΕΙΣΜΟΥ	0,157731	ΜΗ	0,18319	ΜΗ	0,25356	ΜΗ	0,19816	ΜΗ
B4 ΓΕΝΙΚΗΣ ΡΕΥΣΤΟΤΗΤΑΣ	1,242212	ΜΗ	1,605039	ΜΗ	1,347247	ΜΗ	1,398166	ΜΗ
B5 ΑΜΕΣΗΣ ΡΕΥΣΤΟΤΗΤΑΣ	0,843408	ΜΗ	1,16089	ΙΚΑΝΟΠ	0,946822	ΜΗ	0,983707	ΜΗ
ΔΕΙΚΤΕΣ ΕΠΙΔΟΣΗΣ ΤΗΣ ΔΙΑΧΕΙΡΗΣΗΣ								
C1 ΕΠΙΒ.ΧΡΗΜΑΤ. ΕΞΟΔΑ	0	ΠΟΛΥ	0	ΠΟΛΥ	0	ΠΟΛΥ	0	ΠΟΛΥ
C2 ΕΠΙΒ.ΓΕΝ.& ΔΙΟΙΚ.ΕΞ.	0,237764	ΜΗ	0,251745	ΜΗ	0,226522	ΜΗ	0,238677	ΜΗ
C3 ΜΕΣΗ ΠΕΡ. ΕΙΣΠΡΑΞΕΩΝ	156,0437	ΜΗ	169,6716	ΜΗ	153,2111	ΙΚΑΝΟΠ	159,6421	ΙΚΑΝΟΠ
C4 Μ.ΠΕΡ.ΕΞ. ΠΛ. ΛΟΓ. ΣΥΝ.	130,6158	ΜΗ	131,2592	ΜΗ	160,0664	ΙΚΑΝΟΠ	140,6471	ΙΚΑΝΟΠ
C5 ΚΥΚΛ. ΑΠΟΘΕΜΑΤΩΝ	199,9844		186,188		242,2396		209,4707	ΙΚΑΝΟΠ
C6 ΠΡ.ΕΙΣ.ΕΜΠ.ΑΠΑΙΤ.	0	ΙΚΑΝΟΠ	0	ΙΚΑΝΟΠ	48,40325	ΙΚΑΝΟΠ	16,13442	ΙΚΑΝΟΠ
C7 ΠΡ. ΠΛ. ΛΕΙΤ. ΒΡΑΧ.ΥΠ.	57,16922	ΙΚΑΝΟΠ	61,68681	ΙΚΑΝΟΠ	73,88904	ΙΚΑΝΟΠ	64,24836	ΙΚΑΝΟΠ

Ανάλυση δεικτών δείκτες A1,A2 είναι σε μη ικανοποιητικά επίπεδα ενώ οι δείκτες A3,A4 βρίσκονται σε μέτριο επίπεδο. Παρακάτω βλέπουμε τους δείκτες B1,B2 να ικανοποιητικοί καθώς και τους B3,B4,B5 να είναι μη ικανοποιητικοί με τον B5 το

Ανάλυση επιχειρηματικής αποτελεσματικότητας εταιρειών εισηγμένων στο NYSE και το ΧΑΑ

2009 να ανακάμπτει σε ικανοποιητικό αλλά το 2010 να πέφτει σε μη ικανοποιητικός πάλι. Οι δείκτες C1,C2 είναι πολύ ικανοποιητικοί και μη ικανοποιητικοί αντίστοιχα ενώ οι δείκτες C3,C4,C5,C6,C7 να βρίσκονται σε ικανοποιητικό επίπεδο.

Συμπεράσματα: με δείκτες αποδοτικότητας μη ικανοποιητικοί, δείκτες φερεγγυότητας μη ικανοποιητικοί (ισχυρή ολική, βραχυπρόθεσμή όμως μειονεκτική μακροπρόθεσμη και ρευστότητα) δείκτες επίδοσης της διαχείρισης ικανοποιητικοί η εταιρία κρίνεται **προς χρεοκοπία 1 με ανοδική πορεία μετοχής.**

Διάγραμμα μετοχής 5.1.10

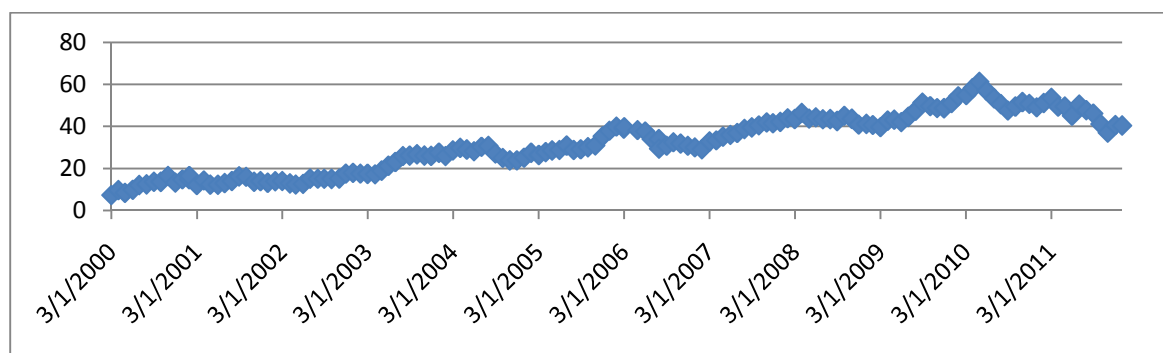

Ανάλυση της πορείας της μετοχής: Στο διάγραμμα 5.1.10 παρατηρούμε από το 2000 μια ανοδική σταθερή πορεία της μετοχής η οποία κορυφώνεται το 2009 και τα τελευταία χρόνια είχε μικρή πτώση της τιμής.

11.AC FN

Πίνακας δεικτών 5.1.11

ΔΕΙΚΤΕΣ	2010		2009		2008		ΜΕΣΟΣ ΟΡΟΣ	
ΔΕΙΚΤΕΣ ΑΠΟΔΟΤΙΚΟΤΗΤΑΣ								
A1 ΒΙΟΜ. ΑΠΟΔΟΤ.	-0,12409	ΜΗ	-0,07582	ΜΗ	-0,04143	ΜΗ	-0,08045	ΜΗ
A2 ΧΡΗΜ. ΑΠΟΔΟΤ.	-0,02424	ΜΗ	-0,09234	ΜΗ	-0,2312	ΜΗ	-0,11593	ΜΗ
A3 ΑΠΟΔ. ΣΤΟΙΧΕΙΩΝ ΕΝ.	0,220139	ΜΕΤΡΙΟ	0,210342	ΜΕΤΡΙΟ	0,12796	ΜΕΤΡΙΟ	0,186147	ΜΕΤΡΙΟ
A4 ΠΕΡΙΘΩΡΙΟΥ ΚΕΡΔΟΥΣ	-1,90624	ΜΗ	-0,56151	ΜΗ	-1,20848	ΜΗ	-1,22541	ΜΗ
ΔΕΙΚΤΕΣ ΦΕΡΕΓΓΥΟΤΗΤΑΣ								
B1 ΒΡΑΧ. ΙΚΑΝΟΤΗΤΑΣ ΔΑΝ.	0,73805	ΙΚΑΝΟΠ	0,667405	ΙΚΑΝΟΠ	0,697581	ΙΚΑΝΟΠ	0,701012	ΙΚΑΝΟΠ
B2 ΟΛ. ΙΚΑΝ. ΔΑΝΕΙΣΜΟΥ	0,29954	ΠΟΛΥ	0,2593	ΠΟΛΥ	0,331153	ΠΟΛΥ	0,296664	ΠΟΛΥ
B3 ΜΑΚΡ.ΙΚΑΝ. ΔΑΝΕΙΣΜΟΥ	0,011522	ΜΗ	0,012988	ΜΗ	0	ΜΗ	0,00817	ΜΗ
B4 ΓΕΝΙΚΗΣ ΡΕΥΣΤΟΤΗΤΑΣ	2,104562	ΙΚΑΝΟΠ	2,923168	ΙΚΑΝΟΠ	2,173308	ΙΚΑΝΟΠ	2,400346	ΙΚΑΝΟΠ
B5 ΑΜΕΣΗΣ ΡΕΥΣΤΟΤΗΤΑΣ	1,778164	ΠΟΛΥ	2,704055	ΠΟΛΥ	2,075971	ΠΟΛΥ	2,186063	ΠΟΛΥ
ΔΕΙΚΤΕΣ ΕΠΙΔΟΣΗΣ ΤΗΣ ΔΙΑΧΕΙΡΗΣΗΣ								
C1 ΕΠΙΒ.ΧΡΗΜΑΤ. ΕΞΟΔΑ	0	ΠΟΛΥ	0	ΠΟΛΥ	0	ΠΟΛΥ	0	ΠΟΛΥ
C2 ΕΠΙΒ.ΓΕΝ.& ΔΙΟΙΚ.ΕΞ.	0,495461	ΜΗ	0,440296	ΜΗ	0,563732	ΜΗ	0,49983	ΜΗ
C3 ΜΕΣΗ ΠΕΡ. ΕΙΣΠΡΑΞΕΩΝ	130,2052	ΜΗ	100,3957	ΜΗ	97,89887	ΙΚΑΝΟΠ	109,4999	ΙΚΑΝΟΠ
C4 Μ.ΠΕΡ.ΕΕ. ΠΛ. ΛΟΓ. ΣΥΝ.	106,7479	ΜΗ	56,84479	ΜΗ	291,8351	ΙΚΑΝΟΠ	151,8092	ΙΚΑΝΟΠ
C5 ΚΥΚΛ. ΑΠΟΘΕΜΑΤΩΝ	69,88018	ΜΗ	39,52188	ΜΗ	29,58554	ΜΗ	46,3292	ΜΗ
C6 ΠΡ.ΕΙΣ.ΕΜΠ.ΑΠΑΙΤ.	15,216	ΙΚΑΝΟΠ	36,91687	ΜΗ	28,81765	ΙΚΑΝΟΠ	26,98351	ΙΚΑΝΟΠ
C7 ΠΡ. ΠΛ. ΛΕΙΤ. ΒΡΑΧ.ΥΠ.	67,38808	ΙΚΑΝΟΠ	35,51395	ΜΗ	199,713	ΙΚΑΝΟΠ	100,8717	ΙΚΑΝΟΠ

Ανάλυση δεικτών δείκτες αποδοτικότητας A1,A2,A4 παρατηρούμε ότι βρίσκονται σε μη ικανοποιητικά επίπεδα και ο δείκτης A3 να είναι μέτριος. Οι δείκτες B1,B4 είναι ικανοποιητικοί ενώ οι δείκτες B2,B5 είναι σε πολύ ικανοποιητικά επίπεδα σε αντίθεση με τον B3 να βρίσκεται σε μη ικανοποιητικό επίπεδο. Ακόμη ο δείκτης C1

Ανάλυση επιχειρηματικής αποτελεσματικότητας εταιρειών εισηγμένων στο NYSE και το ΧΑΑ

είναι πολύ ικανοποιητικός σε αντίθεση με τους C5, C2 που είναι σε μη ικανοποιητικό επίπεδο. Τέλος οι δείκτες C3,C4,C6,C7 είναι ικανοποιητικοί ενώ παράλληλα παρατηρούμε ότι το 2009 είχαν όλοι μια καθοδική πτώση σε μη ικανοποιητικούς

Συμπεράσματα: με δείκτες αποδοτικότητας μη ικανοποιητικοί, δείκτες φερεγγυότητας ικανοποιητικοί (ισχυρή ολική, βραχυπρόθεσμη και ρευστότητα όμως μειονεκτική μακροπρόθεσμη) δείκτες επίδοσης της διαχείρισης ικανοποιητικοί η εταιρία κρίνεται υγιής **0 με ανοδική πορεία μετοχής.**

Διάγραμμα μετοχής 5.1.11

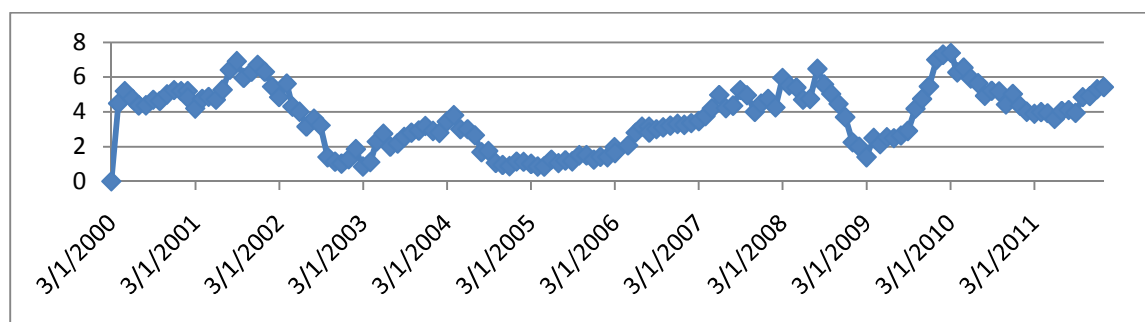

Ανάλυση της πορείας της μετοχής: Τα πρώτα 2 χρόνια η μετοχή είχε ανοδική πορεία ενώ μετά το 2002 η πορεία της ήταν καθοδική μέχρι το 2005 όπου άρχισε και πάλι η άνοδος. Το 2008 επιδεινώθηκε για ένα χρόνο για να έρθει η ανάκαμψή της στα τέλη του 2009 αλλά και πάλι τα 2 τελευταία χρόνια παρατηρούμε την πτώση της.

12.ACGL

Πίνακας δεικτών 5.1.12

ΔΕΙΚΤΕΣ	2010		2009		2008		ΜΕΣΟΣ ΟΡΟΣ	
ΔΕΙΚΤΕΣ ΑΠΟΔΟΤΙΚΟΤΗΤΑΣ								
A1 ΒΙΟΜ. ΑΠΟΔΟΤ.	0,055829	ΜΗ	0,05997	ΜΗ	0,022464	ΜΗ	0,046088	ΜΗ
A2 ΧΡΗΜ. ΑΠΟΔΟΤ.	0,186702	ΜΕΤΡΙΟ	0,202839	ΙΚΑΝΟΠ	0,084756	ΜΗ	0,158099	ΜΗ
A3 ΑΠΟΔ. ΣΤΟΙΧΕΙΩΝ ΕΝ.	0,081489	ΜΕΤΡΙΟ	0,088021	ΜΕΤΡΙΟ	0,202976	ΜΕΤΡΙΟ	0,124162	ΜΕΤΡΙΟ
A4 ΠΕΡΙΘΩΡΙΟΥ ΚΕΡΔΟΥΣ	0,655634	ΙΚΑΝΟΠ	0,647963	ΙΚΑΝΟΠ	0,098074	ΜΕΤΡΙΟ	0,467223	ΜΕΤΡΙΟ
ΔΕΙΚΤΕΣ ΦΕΡΕΓΓΥΟΤΗΤΑΣ								
B1 ΒΡΑΧ. ΙΚΑΝΟΤΗΤΑΣ ΔΑΝ.	0	ΜΗ	0	ΜΗ	0	ΜΗ	0	ΜΗ
B2 ΟΛ. ΙΚΑΝ. ΔΑΝΕΙΣΜΟΥ	0,713838	ΜΕΤΡΙΟ	0,718821	ΜΕΤΡΙΟ	0,765132	ΜΕΤΡΙΟ	0,732597	ΜΕΤΡΙΟ
B3 ΜΑΚΡ.ΙΚΑΝ. ΔΑΝΕΙΣΜΟΥ	0,105531	ΜΗ	0,11404	ΜΗ	0,104358	ΜΗ	0,107976	ΜΗ
B4 ΓΕΝΙΚΗΣ ΡΕΥΣΤΟΤΗΤΑΣ	0	ΜΗ	0	ΜΗ	0	ΜΗ	0	ΜΗ
B5 ΑΜΕΣΗΣ ΡΕΥΣΤΟΤΗΤΑΣ	0	ΜΗ	0	ΜΗ	0	ΜΗ	0	ΜΗ
ΔΕΙΚΤΕΣ ΕΠΙΔΟΣΗΣ ΤΗΣ ΔΙΑΧΕΙΡΗΣΗΣ								
C1 ΕΠΙΒ.ΧΡΗΜΑΤ. ΕΞΟΔΑ	0	ΠΟΛΥ	0	ΠΟΛΥ	0	ΠΟΛΥ	0	ΠΟΛΥ
C2 ΕΠΙΒ.ΓΕΝ.& ΔΙΟΙΚ.ΕΞ.	0	ΑΡΙΣΤΑ	0	ΑΡΙΣΤΑ	0,921883	ΜΗ	0,307294	ΜΗ
C3 ΜΕΣΗ ΠΕΡ. ΕΙΣΠΡΑΞΕΩΝ	291,0727	ΜΗ	289,8275	ΜΗ	348,2125	ΜΗ	309,7042	ΜΗ
C4 Μ.ΠΕΡ.ΕΞ. ΠΛ. ΛΟΓ. ΣΥΝ.	76,51816	ΜΗ	86,99188	ΜΗ	∞	ΜΗ	81,75502	ΜΗ
C5 ΚΥΚΛ. ΑΠΟΘΕΜΑΤΩΝ	0	ΙΚΑΝΟΠ	0	ΙΚΑΝΟΠ	0	ΙΚΑΝΟΠ	0	ΙΚΑΝΟΠ
C6 ΠΡ.ΕΙΣ.ΕΜΠ.ΑΠΑΙΤ.	0	ΙΚΑΝΟΠ	0	ΙΚΑΝΟΠ	0	ΙΚΑΝΟΠ	0	ΙΚΑΝΟΠ
C7 ΠΡ. ΠΛ. ΛΕΙΤ. ΒΡΑΧ.ΥΠ.	46,20519	ΙΚΑΝΟΠ	53,36924	ΙΚΑΝΟΠ	124,9156	ΙΚΑΝΟΠ	74,83002	ΙΚΑΝΟΠ

Ανάλυση δεικτών: Οι δείκτες A1,A2 είναι μη ικανοποιητικοί καθώς και οι δείκτες A3,A4 βρίσκονται σε μέτριο επίπεδο. Οι δείκτες φερεγγυότητας παρατηρούμε ότι είναι σταθεροί σε μη ικανοποιητικούς με εξαίρεση τον B2 να βρίσκετε σε μέτριο επίπεδο. Ο δείκτης C1 είναι πολύ ικανοποιητικός σε αντίθεση με τους C2,C3,C4 να

Ανάλυση επιχειρηματικής αποτελεσματικότητας εταιρειών εισηγμένων στο NYSE και το ΧΑΑ

είναι μη ικανοποιητικοί αν και ο δείκτης C2 τα τελευταία χρόνια είναι άριστος. Τέλος οι C5,C6,C7 είναι ικανοποιητική.

Συμπεράσματα: με δείκτες αποδοτικότητας μη ικανοποιητικούς, δείκτες φερεγγυότητας μη ικανοποιητικούς (μέτρια ολική όμως μειονεκτική βραχυπρόθεσμη, μακροπρόθεσμη και ρευστότητα) δείκτες επίδοσης της διαχείρισης ικανοποιητικοί η εταιρία κρίνεται **προς χρεοκοπία 1 με ανοδική πορεία μετοχής.**

Διάγραμμα μετοχής 5.1.12

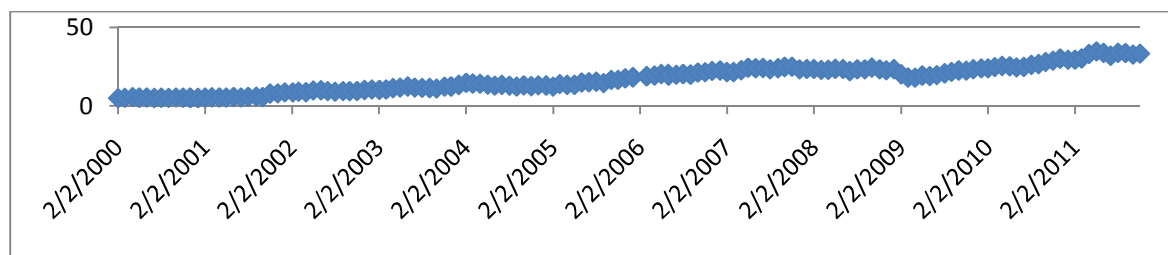

Ανάλυση της πορείας της μετοχής: Στο παραπάνω διάγραμμα παρατηρούμε την σταθερή ανοδική πορεία της μετοχής με την κορύφωσή της το 2011.

13.ΕΤΕ

Πίνακας δεικτών 5.1.13

ΔΕΙΚΤΕΣ	2011		2010				ΜΕΣΟΣ ΟΡΟΣ	
ΔΕΙΚΤΕΣ ΑΠΟΔΟΤΙΚΟΤΗΤΑΣ								
A1 ΒΙΟΜ. ΑΠΟΔΟΤ.	-0,021866	ΜΗ	-0,003497	ΜΗ			-0,01268	ΜΗ
A2 ΧΡΗΜ. ΑΠΟΔΟΤ.	∞	Πολύ	∞	Πολύ			∞	Πολύ
A3 ΑΠΟΔ. ΣΤΟΙΧΕΙΩΝ ΕΝ.	-0,02187	ΜΗ	-0,0035	ΜΗ			-0,01269	ΜΗ
A4 ΠΕΡΙΘΩΡΙΟΥ ΚΕΡΔΟΥΣ	0,757402	Ικανοπ.	1,0938574	Πολυ			0,92563	Ικανοπ.
ΔΕΙΚΤΕΣ ΦΕΡΕΓΓΥΟΤΗΤΑΣ								
B1 ΒΡΑΧ. ΙΚΑΝΟΤΗΤΑΣ ΔΑΝ.	0	ΜΗ	0	ΜΗ			0	ΜΗ
B2 ΟΛ. ΙΚΑΝ. ΔΑΝΕΙΣΜΟΥ	0,917241	ΜΗ	0,9284666	ΜΗ			0,922854	ΜΗ
B3 ΜΑΚΡ.ΙΚΑΝ. ΔΑΝΕΙΣΜΟΥ	0	ΜΗ	0	ΜΗ			0	ΜΗ
B4 ΓΕΝΙΚΗΣ ΡΕΥΣΤΟΤΗΤΑΣ	∞	Ικανοπ.	∞	Ικανοπ.			∞	Ικανοπ.
B5 ΑΜΕΣΗΣ ΡΕΥΣΤΟΤΗΤΑΣ	∞	Πολυ	∞	Πολυ			∞	Πολυ
ΔΕΙΚΤΕΣ ΕΠΙΔΟΣΗΣ ΤΗΣ ΔΙΑΧΕΙΡΗΣΗΣ								
C1 ΕΠΙΒ.ΧΡΗΜΑΤ. ΕΞΟΔΑ	0	Πολυ	0	Πολυ			0	Πολυ
C2 ΕΠΙΒ.ΓΕΝ.& ΔΙΟΙΚ.ΕΞ.	-0,169091	Άριστα	-0,192842	Άριστα			-0,18097	Άριστα
C3 ΜΕΣΗ ΠΕΡ. ΕΙΣΠΡΑΞΕΩΝ	1783,514	Ικανοπ.	2823,7275	Ικανοπ.			2303,621	Ικανοπ.
C4 Μ.ΠΕΡ.ΕΞ. ΠΛ. ΛΟΓ. ΣΥΝ.	∞	Ικανοπ.	∞	Ικανοπ.			∞	Ικανοπ.
C5 ΚΥΚΛ. ΑΠΟΘΕΜΑΤΩΝ	0		0				0	
C6 ΠΡ.ΕΙΣ.ΕΜΠ.ΑΠΑΙΤ.	11049,17	ΜΗ	14484,442	ΜΗ			12766,81	ΜΗ
C7 ΠΡ. ΠΛ. ΛΕΙΤ. ΒΡΑΧ.ΥΠ.	0	ΜΗ	0	ΜΗ			0	ΜΗ

Ανάλυση δεικτών: Οι δείκτες A1,A3 είναι μη ικανοποιητικοί ενώ οι δείκτες A2,A4 είναι σε πολύ ικανοποιητικό και ικανοποιητικό επίπεδο αντίστοιχα. Οι B1,B2,B3 είναι μη ικανοποιητικοί σε αντίθεση με τον B4 που είναι ικανοποιητικός καθώς και ο B5 είναι πολύ ικανοποιητικός. Ο δείκτης C1 είναι σε πολύ ικανοποιητικό επίπεδο καθώς και ο C2 είναι άριστος. Τέλος οι δείκτες C3,C4 είναι ικανοποιητικοί ενώ οι C6,C7 είναι μη ικανοποιητικοί. Ο δείκτης C5 δεν έχει τιμές.

Συμπεράσματα: με δείκτες αποδοτικότητας ικανοποιητικούς, δείκτες φερεγγυότητας μη ικανοποιητικούς (μειονεκτική βραχυπρόθεσμη,ολική και μακροπρόθεσμη όμως

Ανάλυση επιχειρηματικής αποτελεσματικότητας εταιρειών εισηγμένων στο NYSE και το XAA

ισχυρή ρευστότητα) οι δείκτες επίδοσης της διαχείρισης ικανοποιητικοί η εταιρία κρίνεται υγιής 0 με πτωτική πορεία μετοχής.

Διάγραμμα μετοχής 5.1.13



Ανάλυση της πορείας της μετοχής:

Από το 2000 η μετοχή έχει καθοδική πορεία λόγω της παγκόσμιας κρίσης το 2000 η οποία θα κρατήσει μέχρι το 2003 όπου και αρχίζει η άνοδος της. Η ανοδική πορεία της θα κρατήσει μέχρι τα τέλη του 2007 όπου για τα επόμενα 4 χρόνια θα έχουμε συνεχή πτώση της μετοχής.

14.ACIW

Πίνακας δεικτών 5.1.14

ΔΕΙΚΤΕΣ	2010		2009		2008		ΜΕΣΟΣ ΟΡΟΣ	
ΔΕΙΚΤΕΣ ΑΠΟΔΟΤΙΚΟΤΗΤΑΣ								
A1 ΒΙΟΜ. ΑΠΟΔΟΤ.	0,084282	ΜΗ	0,060951	ΜΗ	0,058912	ΜΗ	0,068048	ΜΗ
A2 ΧΡΗΜ. ΑΠΟΔΟΤ.	0,106387	ΜΗ	0,083139	ΜΗ	0,049485	ΜΗ	0,07967	ΜΗ
A3 ΑΠΟΔ. ΣΤΟΙΧΕΙΩΝ ΕΝ.	0,479945	ΜΕΤΡΙΟ	0,471335	ΜΕΤΡΙΟ	0,447546	ΜΕΤΡΙΟ	0,466275	ΜΕΤΡΙΟ
A4 ΠΕΡΙΘΩΡΙΟΥ ΚΕΡΔΟΥΣ	0,094198	ΜΕΤΡΙΟ	0,07057	ΜΕΤΡΙΟ	0,042769	ΜΕΤΡΙΟ	0,069179	ΜΕΤΡΙΟ
ΔΕΙΚΤΕΣ ΦΕΡΕΓΓΥΟΤΗΤΑΣ								
B1 ΒΡΑΧ. ΙΚΑΝΟΤΗΤΑΣ ΔΑΝ.	0,782768	ΠΟΛΥ	0,552009	ΙΚΑΝΟΠ	0,490453	ΜΕΤΡΙΟ	0,60841	ΙΚΑΝΟΠ
B2 ΟΛ. ΙΚΑΝ. ΔΑΝΕΙΣΜΟΥ	0,575045	ΙΚΑΝΟΠ	0,599922	ΙΚΑΝΟΠ	0,613197	ΜΕΤΡΙΟ	0,596055	ΙΚΑΝΟΠ
B3 ΜΑΚΡ.ΙΚΑΝ. ΔΑΝΕΙΣΜΟΥ	0	ΜΗ	0,226844	ΜΗ	0,259658	ΜΗ	0,162168	ΜΗ
B4 ΓΕΝΙΚΗΣ ΡΕΥΣΤΟΤΗΤΑΣ	1,088804	ΜΗ	1,402569	ΜΗ	1,482847	ΜΗ	1,32474	ΜΗ
B5 ΑΜΕΣΗΣ ΡΕΥΣΤΟΤΗΤΑΣ	1,088804	ΙΚΑΝΟΠ	1,402569	ΙΚΑΝΟΠ	1,482847	ΙΚΑΝΟΠ	1,32474	ΙΚΑΝΟΠ
ΔΕΙΚΤΕΣ ΕΠΙΔΟΣΗΣ ΤΗΣ ΔΙΑΧΕΙΡΗΣΗΣ								
C1 ΕΠΙΒ.ΧΡΗΜΑΤ. ΕΞΟΔΑ	0	ΠΟΛΥ	0	ΠΟΛΥ	0	ΠΟΛΥ	0	ΠΟΛΥ
C2 ΕΠΙΒ.ΓΕΝ.& ΔΙΟΙΚ.ΕΞ.	0,33614	ΜΗ	0,347606	ΜΗ	0,430532	ΜΗ	0,371426	ΜΗ
C3 ΜΕΣΗ ΠΕΡ. ΕΙΣΠΡΑΞΕΩΝ	86,94248	ΙΚΑΝΟΠ	113,2021	ΙΚΑΝΟΠ	100,7599	ΙΚΑΝΟΠ	100,3015	ΙΚΑΝΟΠ
C4 Μ.ΠΕΡ.ΕΞ. ΠΛ. ΛΟΓ. ΣΥΝ.	128,6896	ΙΚΑΝΟΠ	154,5589	ΙΚΑΝΟΠ	128,9661	ΙΚΑΝΟΠ	137,4049	ΙΚΑΝΟΠ
C5 ΚΥΚΛ. ΑΠΟΘΕΜΑΤΩΝ	0	ΙΚΑΝΟΠ	0	ΙΚΑΝΟΠ	0	ΙΚΑΝΟΠ	0	ΙΚΑΝΟΠ
C6 ΠΡ.ΕΙΣ.ΕΜΠ.ΑΠΑΙΤ.	20,78828	ΙΚΑΝΟΠ	20,06283	ΙΚΑΝΟΠ	15,97808	ΙΚΑΝΟΠ	18,94307	ΙΚΑΝΟΠ
C7 ΠΡ. ΠΛ. ΛΕΙΤ. ΒΡΑΧ.ΥΠ.	39,89734	ΙΚΑΝΟΠ	48,62289	ΙΚΑΝΟΠ	52,56522	ΙΚΑΝΟΠ	47,02848	ΙΚΑΝΟΠ

Ανάλυση δεικτών: Οι δείκτες αποδοτικότητας A1,A2 είναι μη ικανοποιητικοί ενώ οι A3,A4 είναι μετρίου επιπέδου. Οι δείκτες B1,B2,B5 είναι ικανοποιητικοί με τον B1,B2 να έχουν μια άνοδο μετά το 2008. Σε αντίθεση οι δείκτες B3,B4 είναι σταθεροί σε μη ικανοποιητικό επίπεδο. Ο δείκτης C1 βρίσκεται σε πολύ ικανοποιητικό επίπεδο σε αντίθεση με τον C2 που είναι μη ικανοποιητικός. Τέλος οι δείκτες C3,C4,C5,C6,C7 είναι ικανοποιητικοί.

Συμπεράσματα: με δείκτες αποδοτικότητας μη ικανοποιητικούς, δείκτες φερεγγυότητας ικανοποιητικούς(ισχυρή ολική ,βραχυπρόθεσμη όμως μειονεκτική

Ανάλυση επιχειρηματικής αποτελεσματικότητας εταιρειών εισηγμένων στο NYSE και το ΧΑΑ

μακροπρόθεσμη και ρευστότητα) δείκτες επίδοσης της διαχείρισης ικανοποιητικούς η εταιρία είναι υγιής 0 με ανοδική πορεία μετοχής.

Διάγραμμα μετοχής 5.1.14

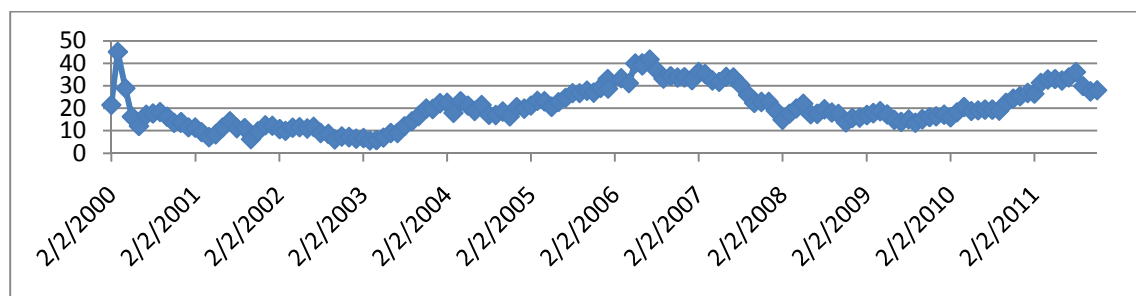

Ανάλυση της πορείας της μετοχής: Στο παραπάνω διάγραμμα παρατηρούμε ότι το 2000 η μετοχή βρίσκεται στην κορύφωση της ενώ στο τέλος του χρόνου έχει κατακόρυφη πτώση λόγω της κρίσης. Η πορεία της συνεχίζεται σταθερά αλλά σε χαμηλά επίπεδα μέχρι το 2003 όπου αρχίζει η άνοδος της μέχρι το 2006. Τα επόμενα 3 χρόνια είναι σε κάθοδο αλλά σταθεροποιείτε το 2009 για να έρθει και πάλι η άνοδος.

15.ALU

Πίνακας δεικτών 5.1.15

ΔΕΙΚΤΕΣ	2010		2009		2008		ΜΕΣΟΣ ΟΡΟΣ	
ΔΕΙΚΤΕΣ ΑΠΟΔΟΤΙΚΟΤΗΤΑΣ								
A1 ΒΙΟΜ. ΑΠΟΔΟΤ.	0,004585	ΜΗ	-1,6E-05	ΜΗ	-0,1707	ΜΗ	-0,05538	ΜΗ
A2 ΧΡΗΜ. ΑΠΟΔΟΤ.	-7,9E-05	ΜΗ	-0,00017	ΜΗ	-0,99655	ΜΗ	-0,33227	ΜΗ
A3 ΑΠΟΔ. ΣΤΟΙΧΕΙΩΝ ΕΝ.	0,223953	ΜΕΤΡΙΟ	0,213884	ΜΕΤΡΙΟ	0,212149	ΜΕΤΡΙΟ	0,216662	ΜΕΤΡΙΟ
A4 ΠΕΡΙΘΩΡΙΟΥ ΚΕΡΔΟΥΣ	-5,2E-05	ΜΗ	-9,9E-05	ΜΗ	-0,89282	ΜΗ	-0,29766	ΜΗ
ΔΕΙΚΤΕΣ ΦΕΡΕΓΓΥΟΤΗΤΑΣ								
B1 ΒΡΑΧ. ΙΚΑΝΟΤΗΤΑΣ ΔΑΝ.	0,48783	ΜΕΤΡΙΟ	0,46447	ΜΕΤΡΙΟ	0,529135	ΙΚΑΝΟΠ	0,493811	ΜΕΤΡΙΟ
B2 ΟΛ. ΙΚΑΝ. ΔΑΝΕΙΣΜΟΥ	0,830941	ΜΗ	0,819688	ΜΗ	0,808722	ΜΗ	0,819784	ΜΗ
B3 ΜΑΚΡ.ΙΚΑΝ. ΔΑΝΕΙΣΜΟΥ	0,537039	ΙΚΑΝΟΠ	0,527724	ΙΚΑΝΟΠ	0,433529	ΜΗ	0,49943	ΜΗ
B4 ΓΕΝΙΚΗΣ ΡΕΥΣΤΟΤΗΤΑΣ	1,267297	ΜΗ	1,34674	ΜΗ	1,246599	ΜΗ	1,286879	ΜΗ
B5 ΑΜΕΣΗΣ ΡΕΥΣΤΟΤΗΤΑΣ	1,039695	ΙΚΑΝΟΠ	1,13767	ΙΚΑΝΟΠ	0,943356	ΜΗ	1,04024	ΙΚΑΝΟΠ
ΔΕΙΚΤΕΣ ΕΠΙΔΟΣΗΣ ΤΗΣ ΔΙΑΧΕΙΡΗΣΗΣ								
C1 ΕΠΙΒ.ΧΡΗΜΑΤ. ΕΞΟΔΑ	0	ΠΟΛΥ	0	ΠΟΛΥ	0	ΠΟΛΥ	0	ΠΟΛΥ
C2 ΕΠΙΒ.ΓΕΝ.& ΔΙΟΙΚ.ΕΞ.	0,17987	ΜΗ	0,175794	ΜΗ	0,182113	ΜΗ	0,179259	ΜΗ
C3 ΜΕΣΗ ΠΕΡ. ΕΙΣΠΡΑΞΕΩΝ	87,44012	ΙΚΑΝΟΠ	88,51842	ΙΚΑΝΟΠ	106,1216	ΙΚΑΝΟΠ	94,02673	ΙΚΑΝΟΠ
C4 Μ.ΠΕΡ.ΕΞ. ΠΛ. ΛΟΓ. ΣΥΝ.	184,3268	ΙΚΑΝΟΠ	168,4713	ΙΚΑΝΟΠ	161,2654	ΙΚΑΝΟΠ	171,3545	ΙΚΑΝΟΠ
C5 ΚΥΚΛ. ΑΠΟΘΕΜΑΤΩΝ	80,35428	ΜΗ	69,10538	ΙΚΑΝΟΠ	115,5996		88,3531	ΙΚΑΝΟΠ
C6 ΠΡ.ΕΙΣ.ΕΜΠ.ΑΠΑΙΤ.	21,97484	ΙΚΑΝΟΠ	26,56895	ΙΚΑΝΟΠ	32,10728	ΙΚΑΝΟΠ	26,88369	ΙΚΑΝΟΠ
C7 ΠΡ. ΠΛ. ΛΕΙΤ. ΒΡΑΧ.ΥΠ.	120,1302	ΙΚΑΝΟΠ	111,6634	ΙΚΑΝΟΠ	106,2506	ΙΚΑΝΟΠ	112,6814	ΙΚΑΝΟΠ

Ανάλυση δεικτών: Οι δείκτες A1,A2,A4 είναι σταθεροί σε μη ικανοποιητικοί ενώ ο A3 είναι σε μέτριο επίπεδο. Ο δείκτης B1 είναι μέτριος και παρατηρούμε μια πτώση μετά το 2008. Οι δείκτες B2,B3,B4 είναι μη ικανοποιητικοί αν και ο B3 μετά το 2008 είχε ανοδική πορεία όπως και ο B5 που βρίσκεται σε ικανοποιητικό επίπεδο. Ο C1 είναι πολύ ικανοποιητικός σε αντίθεση με τον C2 που είναι μη ικανοποιητικός. Τέλος οι δείκτες C3,C4,C5,C6,C7 είναι σταθεροί σε ικανοποιητικό επίπεδο.

Συμπεράσματα: με δείκτες αποδοτικότητας μη ικανοποιητικούς, δείκτες φερεγγυότητας μη ικανοποιητικούς(μέτρια βραχυπρόθεσμη ικανότητα όμως μειονεκτική ολική, μακροπρόθεσμη και ρευστότητα) δείκτες επίδοσης της διαχείρισης ικανοποιητικοί η εταιρία κρίνεται **προς χρεοκοπία 1 με πτωτική πορεία μετοχής.**

Διάγραμμα μετοχής 5.1.15

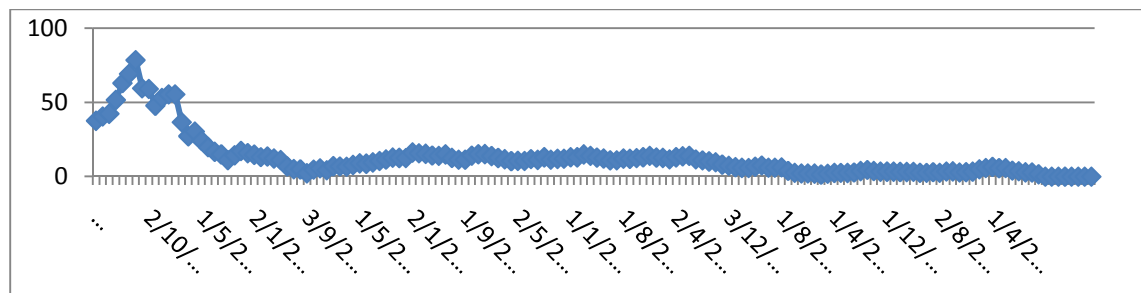

Ανάλυση της πορείας της μετοχής: Το 2000 παρατηρούμε άνοδο της μετοχής και την κορύφωση της στα μέσα του χρόνου ενώ αμέσως μετά έρχεται μια μεγάλη κάθοδος που συνεχίζεται μέχρι το 2002. Τα επόμενα χρόνια η μετοχή σταθεροποιείται αλλά σε πολύ χαμηλά επίπεδα

16.ACNB

Πίνακας δεικτών 5.1.16

ΔΕΙΚΤΕΣ	2010		2009		2008		ΜΕΣΟΣ ΟΡΟΣ	
ΔΕΙΚΤΕΣ ΑΠΟΔΟΤΙΚΟΤΗΤΑΣ								
A1 ΒΙΟΜ. ΑΠΟΔΟΤ.	0,014325	ΜΗ	0,013337	ΜΗ	0,013854	ΜΗ	0,013839	ΜΗ
A2 ΧΡΗΜ. ΑΠΟΔΟΤ.	0,089799	ΜΗ	0,081753	ΜΗ	0,079868	ΜΗ	0,083807	ΜΗ
A3 ΑΠΟΔ. ΣΤΟΙΧΕΙΩΝ ΕΝ.	0	ΜΗ	0	ΜΗ	0,046251	ΜΕΤΡΙΟ	0,015417	ΜΕΤΡΙΟ
A4 ΠΕΡΙΘΩΡΙΟΥ ΚΕΡΔΟΥΣ	∞	ΜΗ	∞	ΜΗ	0,149296	ΜΕΤΡΙΟ	0,149296	ΜΕΤΡΙΟ
ΔΕΙΚΤΕΣ ΦΕΡΕΓΓΥΟΤΗΤΑΣ								
B1 ΒΡΑΧ. ΙΚΑΝΟΤΗΤΑΣ ΔΑΝ.	0	ΜΗ	0	ΜΗ	0	ΜΗ	0	ΜΗ
B2 ΟΛ. ΙΚΑΝ. ΔΑΝΕΙΣΜΟΥ	0,903213	ΜΗ	0,9082	ΜΗ	0,913545	ΜΗ	0,908319	ΜΗ
B3 ΜΑΚΡ.ΙΚΑΝ. ΔΑΝΕΙΣΜΟΥ	0	ΜΗ	0	ΜΗ	0,558812	ΙΚΑΝΟΠ	0,186271	ΜΗ
B4 ΓΕΝΙΚΗΣ ΡΕΥΣΤΟΤΗΤΑΣ	0	ΜΗ	0	ΜΗ	0	ΜΗ	0	ΜΗ
B5 ΑΜΕΣΗΣ ΡΕΥΣΤΟΤΗΤΑΣ	0	ΜΗ	0	ΜΗ	0	ΜΗ	0	ΜΗ
ΔΕΙΚΤΕΣ ΕΠΙΔΟΣΗΣ ΤΗΣ ΔΙΑΧΕΙΡΗΣΗΣ								
C1 ΕΠΙΒ.ΧΡΗΜΑΤ. ΕΞΟΔΑ	0	ΠΟΛΥ	0	ΠΟΛΥ	0	ΠΟΛΥ	0	ΠΟΛΥ
C2 ΕΠΙΒ.ΓΕΝ.& ΔΙΟΙΚ.ΕΞ.	0,522108	ΜΗ	0,521447	ΜΗ	0,446735	ΜΗ	0,496763	ΜΗ
C3 ΜΕΣΗ ΠΕΡ. ΕΙΣΠΡΑΞΕΩΝ	0	ΙΚΑΝΟΠ	0	ΙΚΑΝΟΠ	0	ΙΚΑΝΟΠ	0	ΙΚΑΝΟΠ
C4 Μ.ΠΕΡ.ΕΞ. ΠΛ. ΛΟΓ. ΣΥΝ.	0	ΙΚΑΝΟΠ	0	ΙΚΑΝΟΠ	0	ΙΚΑΝΟΠ	0	ΙΚΑΝΟΠ
C5 ΚΥΚΛ. ΑΠΟΘΕΜΑΤΩΝ	0	ΙΚΑΝΟΠ	0	ΙΚΑΝΟΠ	0	ΙΚΑΝΟΠ	0	
C6 ΠΡ.ΕΙΣ.ΕΜΠ.ΑΠΑΙΤ.	0	ΙΚΑΝΟΠ	0	ΙΚΑΝΟΠ	0	ΙΚΑΝΟΠ	0	ΙΚΑΝΟΠ
C7 ΠΡ. ΠΛ. ΛΕΙΤ. ΒΡΑΧ.ΥΠ.	0	ΙΚΑΝΟΠ	0	ΙΚΑΝΟΠ	0	ΙΚΑΝΟΠ	0	ΙΚΑΝΟΠ

Ανάλυση δεικτών: Οι δείκτες αποδοτικότητας A1,A2 είναι μη ικανοποιητικοί ενώ οι δείκτες A3,A4 είναι μέτριοι με την κάθοδο τους να είναι μετά το 2008. Στους δείκτες φερεγγυότητας παρατηρούμε ότι όλοι είναι σε μη ικανοποιητικά επίπεδα. Ο δείκτης C1 είναι πολύ ικανοποιητικός σε αντίθεση με τον C2 που είναι μη ικανοποιητικός. Οι υπόλοιποι δείκτες C3,C4,C6,C7 είναι σταθεροί σε ικανοποιητικό επίπεδο. Ο C5 δεν έχει τιμές.

Συμπεράσματα: με δείκτες αποδοτικότητας μη ικανοποιητικούς, δείκτες φερεγγυότητας μη ικανοποιητικούς (μειονεκτικοί όλοι) δείκτες επίδοσης της διαχείρισης ικανοποιητικούς η εταιρία κρίνεται **προς χρεοκοπία 1 με πτωτική πορεία μετοχής**.

Διάγραμμα μετοχής 5.1.16

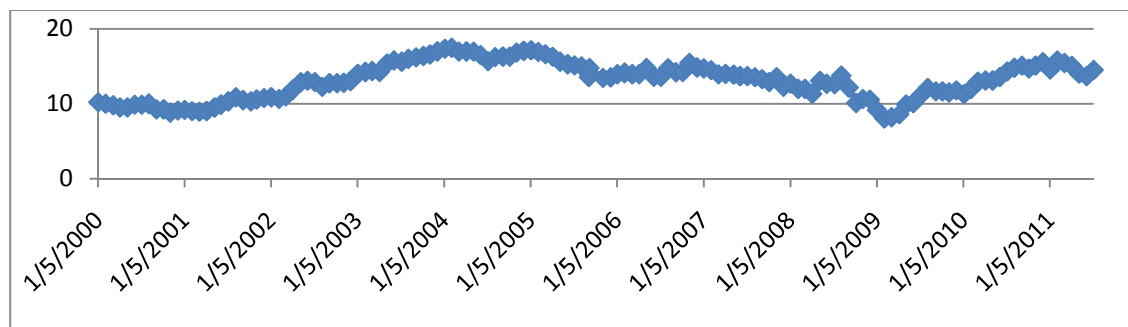

Ανάλυση της πορείας της μετοχής: Το 2000 αρχίζει η άνοδος της μετοχής οπύ θα κρατήσει μέχρι και το 2004 γιατί στη συνέχεια παρατηρούμε μια σταδιακή κάθοδο με μια μεγάλη πτώση το 2009. Τα τελευταία 3 χρόνια η μετοχή ανακάμπτει.

17.BAC

Πίνακας δεικτών 5.1.17

ΔΕΙΚΤΕΣ	2010		2009		2008		ΜΕΣΟΣ ΟΡΟΣ	
ΔΕΙΚΤΕΣ ΑΠΟΔΟΤΙΚΟΤΗΤΑΣ								
A1 ΒΙΟΜ. ΑΠΟΔΟΤ.	0,008236	ΜΗ	0,0122678	ΜΗ	0,016228	ΜΗ	0,012244	ΜΗ
A2 ΧΡΗΜ. ΑΠΟΔΟΤ.	0,009805	ΜΗ	0,0271167	ΜΗ	0,022637	ΜΗ	0,019853	ΜΗ
A3 ΑΠΟΔ. ΣΤΟΙΧΕΙΩΝ ΕΝ.	0	ΜΗ	0	ΜΗ	0,059893	ΜΕΤΡΙΟ	0,019964	ΜΕΤΡΙΟ
A4 ΠΕΡΙΩΡΙΟΥ ΚΕΡΔΟΥΣ	∞	ΜΗ	∞	ΜΗ	0,03681	ΜΕΤΡΙΟ	0,03681	ΜΕΤΡΙΟ
ΔΕΙΚΤΕΣ ΦΕΡΕΓΓΥΟΤΗΤΑΣ								
B1 ΒΡΑΧ. ΙΚΑΝΟΤΗΤΑΣ ΔΑΝ.	0	ΜΗ	0	ΜΗ	0	ΜΗ	0	ΜΗ
B2 ΟΛ. ΙΚΑΝ. ΔΑΝΕΙΣΜΟΥ	0,899224	ΜΗ	0,8962242	ΜΗ	0,902609	ΜΗ	0,899352	ΜΗ
B3 ΜΑΚΡ.ΙΚΑΝ. ΔΑΝΕΙΣΜΟΥ	0,359119	ΜΗ	0,334045	ΜΗ	0,668032	ΙΚΑΝΟΠ	0,453732	ΜΗ
B4 ΓΕΝΙΚΗΣ ΡΕΥΣΤΟΤΗΤΑΣ	0	ΜΗ	0	ΜΗ	0	ΜΗ	0	ΜΗ
B5 ΑΜΕΣΗΣ ΡΕΥΣΤΟΤΗΤΑΣ	0	ΜΗ	0	ΜΗ	0	ΜΗ	0	ΜΗ
ΔΕΙΚΤΕΣ ΕΠΙΔΟΣΗΣ ΤΗΣ ΔΙΑΧΕΙΡΗΣΗΣ								
C1 ΕΠΙΒ.ΧΡΗΜΑΤ. ΕΞΟΔΑ	0	ΠΟΛΥ	0	ΠΟΛΥ	0	ΠΟΛΥ	0	ΠΟΛΥ
C2 ΕΠΙΒ.ΓΕΝ.& ΔΙΟΙΚ.ΕΞ.	0,500447	ΜΗ	0,4121901	ΜΗ	0,312248	ΜΗ	0,408295	ΜΗ
C3 ΜΕΣΗ ΠΕΡ. ΕΙΣΠΡΑΞΕΩΝ	233,11	ΙΚΑΝΟΠ	198,92682	ΙΚΑΝΟΠ	0	ΙΚΑΝΟΠ	0	ΙΚΑΝΟΠ
C4 Μ.ΠΕΡ.ΕΞ. ΠΛ. ΛΟΓ. ΣΥΝ.	8034,668	ΙΚΑΝΟΠ	4722,3953	ΙΚΑΝΟΠ	884,4249	ΙΚΑΝΟΠ	4547,163	ΙΚΑΝΟΠ
C5 ΚΥΚΛ. ΑΠΟΘΕΜΑΤΩΝ	0	ΙΚΑΝΟΠ	0	ΙΚΑΝΟΠ	0	ΙΚΑΝΟΠ	0	
C6 ΠΡ.ΕΙΣ.ΕΜΠ.ΑΠΑΙΤ.	0	ΙΚΑΝΟΠ	0	ΙΚΑΝΟΠ	0	ΙΚΑΝΟΠ	0	ΙΚΑΝΟΠ
C7 ΠΡ. ΠΛ. ΛΕΙΤ. ΒΡΑΧ.ΥΠ.	393,2493	ΙΚΑΝΟΠ	310,18086	ΙΚΑΝΟΠ	108,6543	ΙΚΑΝΟΠ	270,6948	ΙΚΑΝΟΠ

Ανάλυση δεικτών: Οι πρώτοι δείκτες A1,A2 είναι μη ικανοποιητικοί ενώ οι αμέσως επόμενοι A3,A4 βρίσκονται σε μέτριο επίπεδο. Οι δείκτες φερεγγυότητας βρίσκονται όλοι σε μη ικανοποιητικό επίπεδο με τον B3 να έχει καθοδική πορεία μετά το 2008. Τον C1 τον βλέπουμε να είναι πολύ ικανοποιητικός σε αντίθεση με τον C2 που είναι σε μη ικανοποιητικά επίπεδα. Οι δείκτες C3,C4,C6,C7 είναι σταθεροί σε ικανοποιητικά επίπεδα. Ο δείκτης C5 δεν έχει τιμές.

Συμπεράσματα: με δείκτες αποδοτικότητας μη ικανοποιητικούς, δείκτες φερεγγυότητας μη ικανοποιητικούς(μειονεκτικοί όλοι) δείκτες επίδοσης της διαχείρισης ικανοποιητικοί η εταιρία κρίνεται **προς χρεοκοπία 1 με πτωτική πορεία μετοχής.**

Διάγραμμα μετοχής 5.1.17

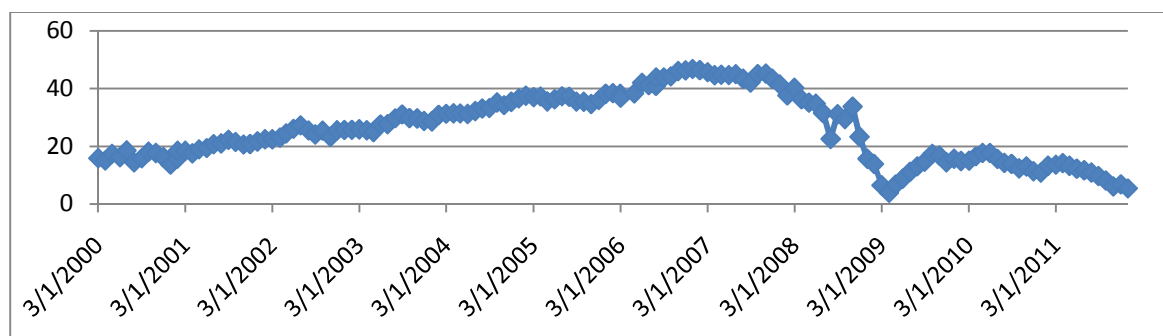

Ανάλυση της πορείας της μετοχής: Στο διάγραμμα βλέπουμε ότι από το 2000 έχουμε μια ανοδική πορεία μέχρι το 2006 όπου μπαίνει σε κατακόρυφη πτώση μέχρι το 2009. Τα επόμενα χρόνια ανακάμπτει λίγο αλλά βρίσκεται σε χαμηλά επίπεδα.

18.ΑΕΙΣ

Πίνακας δεικτών 5.1.18

ΔΕΙΚΤΕΣ	2010		2009		2008		ΜΕΣΟΣ ΟΡΟΣ	
ΔΕΙΚΤΕΣ ΑΠΟΔΟΤΙΚΟΤΗΤΑΣ								
A1 ΒΙΟΜ. ΑΠΟΔΟΤ.	0,133442	ΜΕΤΡΙΟ	-0,02759	ΜΗ	0,038054	ΜΗ	0,047968	ΜΗ
A2 ΧΡΗΜ. ΑΠΟΔΟΤ.	0,143309	ΜΗ	-0,36579	ΜΗ	-0,00472	ΜΗ	-0,07574	ΜΗ
A3 ΑΠΟΔ. ΣΤΟΙΧΕΙΩΝ ΕΝ.	0,394331	ΜΕΤΡΙΟ	0,144267	ΜΕΤΡΙΟ	0,29665	ΜΕΤΡΙΟ	0,278416	ΜΕΤΡΙΟ
A4 ΠΕΡΙΘΩΡΙΟΥ ΚΕΡΔΟΥΣ	0,357391	ΜΕΤΡΙΟ	-2,06276	ΜΗ	-0,01426	ΜΗ	-0,57321	ΜΗ
ΔΕΙΚΤΕΣ ΦΕΡΕΓΓΥΟΤΗΤΑΣ								
B1 ΒΡΑΧ. ΙΚΑΝΟΤΗΤΑΣ ΔΑΝ.	0,779982	ΠΟΛΥ	0,738632	ΙΚΑΝΟΠ	0,724301	ΙΚΑΝΟΠ	0,747638	ΙΚΑΝΟΠ
B2 ΟΛ. ΙΚΑΝ. ΔΑΝΕΙΣΜΟΥ	0,259699	ΠΟΛΥ	0,193527	ΠΟΛΥ	0,104812	ΠΟΛΥ	0,186013	ΠΟΛΥ
B3 ΜΑΚΡ.ΙΚΑΝ. ΔΑΝΕΙΣΜΟΥ	0	ΜΗ	0	ΜΗ	0,000199	ΜΗ	6,64E-05	ΜΗ
B4 ΓΕΝΙΚΗΣ ΡΕΥΣΤΟΤΗΤΑΣ	3,53547	ΙΚΑΝΟΠ	6,033648	ΙΚΑΝΟΠ	8,502145	ΙΚΑΝΟΠ	6,023755	ΙΚΑΝΟΠ
B5 ΑΜΕΣΗΣ ΡΕΥΣΤΟΤΗΤΑΣ	2,777171	ΠΟΛΥ	5,454595	ΠΟΛΥ	7,040992	ΠΟΛΥ	5,090919	ΠΟΛΥ
ΔΕΙΚΤΕΣ ΕΠΙΔΟΣΗΣ ΤΗΣ ΔΙΑΧΕΙΡΗΣΗΣ								
C1 ΕΠΙΒ.ΧΡΗΜΑΤ. ΕΞΟΔΑ	0	ΠΟΛΥ	0,907838	ΜΗ	0,339471	ΜΗ	0,41577	ΜΗ
C2 ΕΠΙΒ.ΓΕΝ.& ΔΙΟΙΚ.ΕΞ.	0,162257	ΜΗ	0,235038	ΜΗ	0,158924	ΜΗ	0,185406	ΜΗ
C3 ΜΕΣΗ ΠΕΡ. ΕΙΣΠΡΑΞΕΩΝ	106,0359	ΙΚΑΝΟΠ	134,1614	ΙΚΑΝΟΠ	77,45921	ΜΗ	105,8855	ΙΚΑΝΟΠ
C4 Μ.ΠΕΡ.ΕΞ. ΠΛ. ΛΟΓ. ΣΥΝ.	133,9874	ΙΚΑΝΟΠ	145,6176	ΙΚΑΝΟΠ	55,10153	ΜΗ	111,5688	ΙΚΑΝΟΠ
C5 ΚΥΚΛ. ΑΠΟΘΕΜΑΤΩΝ	108,8386	ΜΗ	93,05129	ΜΗ	83,4274	ΜΗ	95,10577	ΜΗ
C6 ΠΡ.ΕΙΣ.ΕΜΠ.ΑΠΑΙΤ.	8,068844	ΙΚΑΝΟΠ	72,39515	ΙΚΑΝΟΠ	5,908038	ΙΚΑΝΟΠ	28,79068	ΙΚΑΝΟΠ
C7 ΠΡ. ΠΛ. ΛΕΙΤ. ΒΡΑΧ.ΥΠ.	75,89131	ΙΚΑΝΟΠ	100,8201	ΙΚΑΝΟΠ	34,1976	ΙΚΑΝΟΠ	70,30299	ΙΚΑΝΟΠ

Ανάλυση δεικτών: Οι δείκτες A1,A2,A4 είναι μη ικανοποιητικοί ενώ ο δείκτης A3 είναι μέτριος. Οι δείκτες B1,B4 είναι σε ικανοποιητικά επίπεδα καθώς και οι δείκτες B2,B5 είναι πολύ ικανοποιητικοί. Ο B3 από την άλλη είναι μη ικανοποιητικός. Στους δείκτες επίδοσης της διαχείρισης τώρα παρατηρούμε ότι οι δείκτες C1,C2,C5 είναι μη ικανοποιητικοί με τον C1 να γίνεται πολύ ικανοποιητικός τον τελευταίο χρόνο. Τέλος οι δείκτες C3,C4,C6,C7 είναι σε ικανοποιητικά επίπεδα.

Συμπεράσματα: με δείκτες αποδοτικότητας μη ικανοποιητικούς, δείκτες φερεγγυότητας ικανοποιητικούς(ισχυρή ολική, βραχυπρόθεσμη και ρευστότητα όμως μειονεκτική μακροπρόθεσμη) δείκτες επίδοσης της διαχείρισης ικανοποιητικοί η εταιρία κρίνεται υγιής **0 με πτωτική πορεία μετοχής.**

Διάγραμμα μετοχής 5.1.18

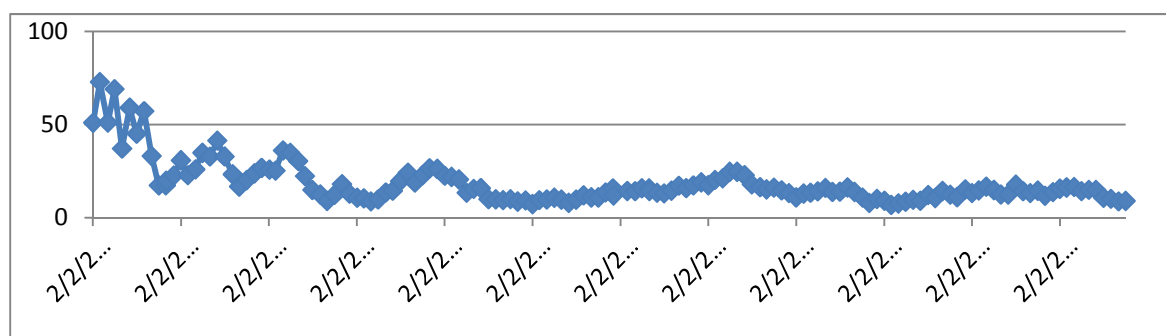

Ανάλυση της πορείας της μετοχής: Στο παραπάνω διάγραμμα παρατηρούμε ότι το 2000 η μετοχή βρίσκεται στα ύψη, για να ξεκινήσει την ίδια χρόνια η πτώση της όπου και θα κρατήσει μέχρι το 2004 για να σταθεροποιηθεί τα επόμενα χρόνια σε χαμηλά επίπεδα.

19.TSBK

Πίνακας δεικτών 5.1.19

ΔΕΙΚΤΕΣ	2010		2009		2008		ΜΕΣΟΣ ΟΡΟΣ	
ΔΕΙΚΤΕΣ ΑΠΟΔΟΤΙΚΟΤΗΤΑΣ								
A1 ΒΙΟΜ. ΑΠΟΔΟΤ.	-0,00095	ΜΗ	0,003998	ΜΗ	0,016834	ΜΗ	0,006627	ΜΗ
A2 ΧΡΗΜ. ΑΠΟΔΟΤ.	-0,02658	ΜΗ	-0,00283	ΜΗ	0,045929	ΜΗ	0,005507	ΜΗ
A3 ΑΠΟΔ. ΣΤΟΙΧΕΙΩΝ ΕΝ.	0	ΜΗ	0	ΜΗ	0,056571	ΜΕΤΡΙΟ	0,018857	ΜΕΤΡΙΟ
A4 ΠΕΡΙΘΩΡΙΟΥ ΚΕΡΔΟΥΣ	∞	ΜΗ	∞	ΜΗ	0,103824	ΜΕΤΡΙΟ	0,103824	ΜΕΤΡΙΟ
ΔΕΙΚΤΕΣ ΦΕΡΕΓΓΥΟΤΗΤΑΣ								
B1 ΒΡΑΧ. ΙΚΑΝΟΤΗΤΑΣ ΔΑΝ.	0	ΜΗ	0	ΜΗ	0	ΜΗ	0	ΜΗ
B2 ΟΛ. ΙΚΑΝ. ΔΑΝΕΙΣΜΟΥ	0,885001	ΜΗ	0,875728	ΜΗ	0,890244	ΜΗ	0,883658	ΜΗ
B3 ΜΑΚΡ.ΙΚΑΝ. ΔΑΝΕΙΣΜΟΥ	0	ΜΗ	0	ΜΗ	0,008618	ΜΗ	0,002873	ΜΗ
B4 ΓΕΝΙΚΗΣ ΡΕΥΣΤΟΤΗΤΑΣ	0	ΜΗ	0	ΜΗ	0	ΜΗ	0	ΜΗ
B5 ΑΜΕΣΗΣ ΡΕΥΣΤΟΤΗΤΑΣ	0	ΜΗ	0	ΜΗ	0	ΜΗ	0	ΜΗ
ΔΕΙΚΤΕΣ ΕΠΙΔΟΣΗΣ ΤΗΣ ΔΙΑΧΕΙΡΗΣΗΣ								
C1 ΕΠΙΒ.ΧΡΗΜΑΤ. ΕΞΟΔΑ	0	ΠΟΛΥ	0	ΠΟΛΥ	0	ΠΟΛΥ	0	ΠΟΛΥ
C2 ΕΠΙΒ.ΓΕΝ.& ΔΙΟΙΚ.ΕΞ.	0,578124	ΜΗ	0,492284	ΜΗ	0,399797	ΜΗ	0,490068	ΜΗ
C3 ΜΕΣΗ ΠΕΡ. ΕΙΣΠΡΑΞΕΩΝ	22,69815	ΜΗ	22,37869	ΜΗ	20,81032	ΙΚΑΝΟΠ	21,96239	ΙΚΑΝΟΠ
C4 Μ.ΠΕΡ.ΕΞ. ΠΛ. ΛΟΓ. ΣΥΝ.	0	ΜΗ	0	ΜΗ	95,69498	ΙΚΑΝΟΠ	31,89833	ΙΚΑΝΟΠ
C5 ΚΥΚΛ. ΑΠΟΘΕΜΑΤΩΝ	0	ΙΚΑΝΟΠ	0	ΙΚΑΝΟΠ	0	ΙΚΑΝΟΠ	0	
C6 ΠΡ.ΕΙΣ.ΕΜΠ.ΑΠΑΙΤ.	0	ΙΚΑΝΟΠ	0	ΙΚΑΝΟΠ	0	ΙΚΑΝΟΠ	0	ΙΚΑΝΟΠ
C7 ΠΡ. ΠΛ. ΛΕΙΤ. ΒΡΑΧ.ΥΠ.	0	ΙΚΑΝΟΠ	0	ΙΚΑΝΟΠ	22,36203	ΙΚΑΝΟΠ	7,454011	ΙΚΑΝΟΠ

Ανάλυση δεικτών: Οι δείκτες A1,A2 είναι σταθεροί σε μη ικανοποιητικά επίπεδα, ενώ οι A3,A4 είναι μέτριοι και παρατηρούμε ότι η κάθοδος τους αρχίζει μετά το 2008. Οι δείκτες φερεγγυότητας βρίσκονται όλοι σε μη ικανοποιητικά επίπεδα. Αντίθετα ο δείκτης C1 είναι πολύ ικανοποιητικός ενώ ο C2 μη ικανοποιητικός. Οι

Ανάλυση επιχειρηματικής αποτελεσματικότητας εταιρειών εισηγμένων στο NYSE και το ΧΑΑ

δείκτες C3,C4,C6,C7 βρίσκονται σε ικανοποιητικά επίπεδα ενώ παρατηρούμε ότι οι C3,C4 το 2009 και 2010 είναι σε μη ικανοποιητικό επίπεδο. Ο C5 δεν έχει τιμές.

Συμπεράσματα: με δείκτες αποδοτικότητας μη ικανοποιητικούς, δείκτες φερεγγυότητας μη ικανοποιητικούς(μειονεκτικοί όλοι) δείκτες επίδοσης της διαχείρισης ικανοποιητικοί η εταιρία κρίνεται **προς χρεοκοπία 1 με πτωτική πορεία μετοχής.**

Διάγραμμα μετοχής 5.1.19

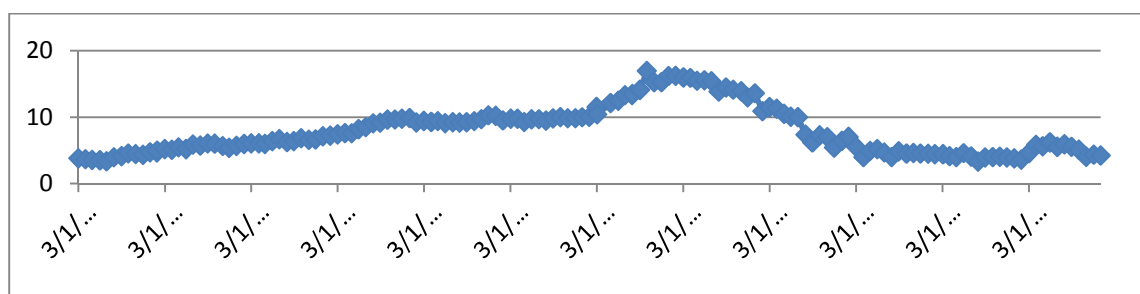

Ανάλυση της πορείας της μετοχής:

Από το 2000 παρατηρούμε ότι η μετοχή έχει ανοδική πορεία η οποία κορυφώνεται το 2006 οπότε και μετά έρχεται η πτώση της. Από το 2009 σταθεροποιείται αλλά σε χαμηλές τιμές.

20.ALOG

Πίνακας δεικτών 5.1.20

ΔΕΙΚΤΕΣ	2011		2010		2009		ΜΕΣΟΣ ΟΡΟΣ	
ΔΕΙΚΤΕΣ ΑΠΟΔΟΤΙΚΟΤΗΤΑΣ								
A1 ΒΙΟΜ. ΑΠΟΔΟΤ.	0,040134	ΜΗ	0,044191	ΜΗ	-0,00033	ΜΗ	0,027999	ΜΗ
A2 ΧΡΗΜ. ΑΠΟΔΟΤ.	0,039247	ΜΗ	0,038624	ΜΗ	0,008847	ΜΗ	0,028906	ΜΗ
A3 ΑΠΟΔ. ΣΤΟΙΧΕΙΩΝ ΕΝ.	0,331631	ΜΕΤΡΙΟ	0,304455	ΜΕΤΡΙΟ	0,26417	ΜΕΤΡΙΟ	0,300086	ΜΕΤΡΙΟ
A4 ΠΕΡΙΘΩΡΙΟΥ ΚΕΡΔΟΥΣ	0,103103	ΜΕΤΡΙΟ	0,105175	ΜΕΤΡΙΟ	0,030219	ΜΕΤΡΙΟ	0,079499	ΜΕΤΡΙΟ
ΔΕΙΚΤΕΣ ΦΕΡΕΓΓΥΟΤΗΤΑΣ								
B1 ΒΡΑΧ. ΙΚΑΝΟΤΗΤΑΣ ΔΑΝ.	0,905648	ΠΟΛΥ	0,913142	ΠΟΛΥ	0,903236	ΠΟΛΥ	0,907342	ΠΟΛΥ
B2 ΟΛ. ΙΚΑΝ. ΔΑΝΕΙΣΜΟΥ	0,188054	ΠΟΛΥ	0,157962	ΠΟΛΥ	0,143488	ΠΟΛΥ	0,163168	ΠΟΛΥ
B3 ΜΑΚΡ.ΙΚΑΝ. ΔΑΝΕΙΣΜΟΥ	0	ΜΗ	0	ΜΗ	0	ΜΗ	0	ΜΗ
B4 ΓΕΝΙΚΗΣ ΡΕΥΣΤΟΤΗΤΑΣ	4,314199	ΙΚΑΝΟΠ	5,020708	ΙΚΑΝΟΠ	5,391282	ΙΚΑΝΟΠ	4,90873	ΙΚΑΝΟΠ
B5 ΑΜΕΣΗΣ ΡΕΥΣΤΟΤΗΤΑΣ	3,126675	ΠΟΛΥ	3,79249	ΠΟΛΥ	3,960549	ΠΟΛΥ	3,626571	ΠΟΛΥ
ΔΕΙΚΤΕΣ ΕΠΙΔΟΣΗΣ ΤΗΣ ΔΙΑΧΕΙΡΗΣΗΣ								
C1 ΕΠΙΒ.ΧΡΗΜΑΤ. ΕΞΟΔΑ	0	ΠΟΛΥ	0	ΠΟΛΥ	0	ΠΟΛΥ	0	ΠΟΛΥ
C2 ΕΠΙΒ.ΓΕΝ.& ΔΙΟΙΚ.ΕΞ.	0,17322	ΜΗ	0,184992	ΜΗ	0,194401	ΜΗ	0,184204	ΜΗ
C3 ΜΕΣΗ ΠΕΡ. ΕΙΣΠΡΑΞΕΩΝ	75,70978	ΙΚΑΝΟΠ	73,09538	ΙΚΑΝΟΠ	71,71024	ΙΚΑΝΟΠ	73,50514	ΙΚΑΝΟΠ
C4 Μ.ΠΕΡ.ΕΞ. ΠΛ. ΛΟΓ. ΣΥΝ.	107,8444	ΙΚΑΝΟΠ	94,04921	ΙΚΑΝΟΠ	83,08306	ΙΚΑΝΟΠ	94,99224	ΙΚΑΝΟΠ
C5 ΚΥΚΛ. ΑΠΟΘΕΜΑΤΩΝ	128,0679	ΜΗ	117,6846	ΜΗ	109,1333	ΜΗ	118,2952	ΜΗ
C6 ΠΡ.ΕΙΣ.ΕΜΠ.ΑΠΑΙΤ.	7,582924	ΙΚΑΝΟΠ	11,80053	ΙΚΑΝΟΠ	8,474461	ΙΚΑΝΟΠ	9,285973	ΙΚΑΝΟΠ
C7 ΠΡ. ΠΛ. ΛΕΙΤ. ΒΡΑΧ.ΥΠ.	68,45826	ΙΚΑΝΟΠ	60,517	ΙΚΑΝΟΠ	56,75209	ΙΚΑΝΟΠ	61,90912	ΙΚΑΝΟΠ

Ανάλυση δεικτών:Οι δείκτες αποδοτικότητας A1,A2 είναι μη ικανοποιητικοί ενώ οι δείκτες A3,A4 είναι σε μέτριο επίπεδο. Στους δείκτες φερεγγυότητας παρατηρούμε ότι οι περισσότεροι δείκτες είναι σε πολύ ικανοποιητικά επίπεδα με εξαίρεση τους

δείκτες B3,B4 που είναι μη ικανοποιητικός και ικανοποιητικός αντίστοιχα. Ο δείκτης C1 είναι πολύ ικανοποιητικός σε αντίθεση με τους C2,C5 που είναι μη ικανοποιητικοί. Οι δείκτες C3,C4,C6,C7 είναι σταθεροί σε ικανοποιητικό επίπεδο.

Συμπεράσματα: με δείκτες αποδοτικότητας μη ικανοποιητικούς, δείκτες φερεγγυότητας ικανοποιητικούς(ισχυρή ολική, βραχυπρόθεσμη και ρευστότητα όμως μειονεκτική μακροπρόθεσμη) δείκτες επίδοσης της διαχείρισης ικανοποιητικοί η εταιρία κρίνεται υγιής **0 με ανοδική πορεία μετοχής.**

Διάγραμμα μετοχής 5.1.20

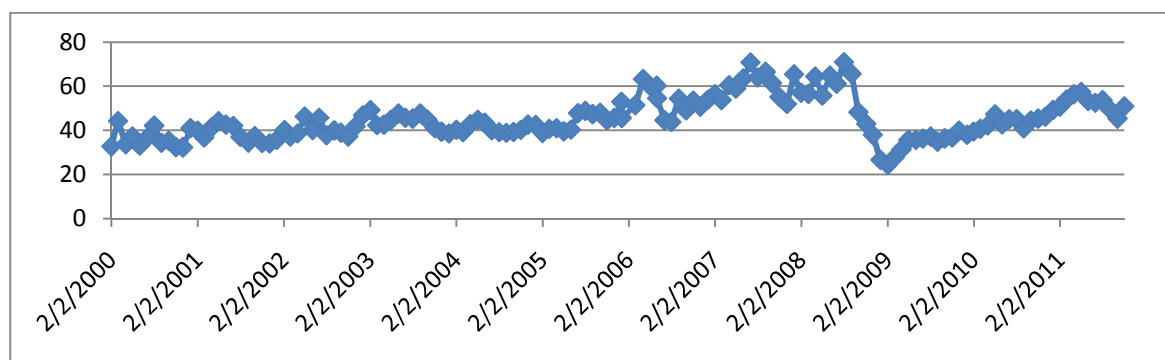

Ανάλυση μετοχής: Η μετοχή από το 2000 παραμένει σταθερή σε μέτριο επίπεδο μέχρι το 2005 οπότε αρχίζει η ανοδική της πορεία. Αυτό θα κρατήσει για 3 χρόνια περίπου για να έρθει μια κατακόρυφη πτώση το 2009. Τα επόμενα χρόνια η μετοχή θα ανακάμψει σε ικανοποιητικό επίπεδο.

21. AMSWA

Πίνακας δεικτών 5.1.21

ΔΕΙΚΤΕΣ	2011		2010		2009		ΜΕΣΟΣ ΟΡΟΣ	
ΔΕΙΚΤΕΣ ΑΠΟΔΟΤΙΚΟΤΗΤΑΣ								
A1 ΒΙΟΜ. ΑΠΟΔΟΤ.	0,106208	ΜΕΤΡΙΑ	0,094963	ΜΗ	0,05463	ΜΗ	0,085267	ΜΗ
A2 ΧΡΗΜ. ΑΠΟΔΟΤ.	0,099438	ΜΗ	0,078915	ΜΗ	0,037776	ΜΗ	0,072043	ΜΗ
A3 ΑΠΟΔ. ΣΤΟΙΧΕΙΩΝ ΕΝ.	0,433112	ΜΕΤΡΙΟ	0,435318	ΜΕΤΡΙΟ	0,381948	ΜΕΤΡΙΟ	0,416793	ΜΕΤΡΙΟ
A4 ΠΕΡΙΘΩΡΙΟΥ ΚΕΡΔΟΥΣ	0,162188	ΜΕΤΡΙΟ	0,13484	ΜΕΤΡΙΟ	0,070303	ΜΕΤΡΙΟ	0,122444	ΜΕΤΡΙΟ
ΔΕΙΚΤΕΣ ΦΕΡΕΓΓΥΟΤΗΤΑΣ								
B1 ΒΡΑΧ. ΙΚΑΝΟΤΗΤΑΣ ΔΑΝ.	0,955322	ΠΟΛΥ	0,94055	ΠΟΛΥ	0,767518	ΠΟΛΥ	0,887797	ΠΟΛΥ
B2 ΟΛ. ΙΚΑΝ. ΔΑΝΕΙΣΜΟΥ	0,293574	ΠΟΛΥ	0,256187	ΠΟΛΥ	0,289176	ΠΟΛΥ	0,279646	ΠΟΛΥ
B3 ΜΑΚΡ.ΙΚΑΝ. ΔΑΝΕΙΣΜΟΥ	0	ΜΗ	0	ΜΗ	0	ΜΗ	0	ΜΗ
B4 ΓΕΝΙΚΗΣ ΡΕΥΣΤΟΤΗΤΑΣ	2,248971	ΙΚΑΝΟΠ	2,243989	ΙΚΑΝΟΠ	2,822456	ΙΚΑΝΟΠ	2,438472	ΙΚΑΝΟΠ
B5 ΑΜΕΣΗΣ ΡΕΥΣΤΟΤΗΤΑΣ	2,248971	ΠΟΛΥ	2,243989	ΠΟΛΥ	2,822456	ΠΟΛΥ	2,438472	ΠΟΛΥ
ΔΕΙΚΤΕΣ ΕΠΙΔΟΣΗΣ ΤΗΣ ΔΙΑΧΕΙΡΗΣΗΣ								
C1 ΕΠΙΒ.ΧΡΗΜΑΤ. ΕΞΟΔΑ	0	ΠΟΛΥ	0	ΠΟΛΥ	0	ΠΟΛΥ	0	ΠΟΛΥ
C2 ΕΠΙΒ.ΓΕΝ.& ΔΙΟΙΚ.ΕΞ.	0,328769	ΜΗ	0,37045	ΜΗ	0,361555	ΜΗ	0,353591	ΜΗ
C3 ΜΕΣΗ ΠΕΡ. ΕΙΣΠΡΑΞΕΩΝ	79,47873	ΜΗ	54,01589	ΜΗ	63,03669	ΜΗ	65,51044	ΜΗ
C4 Μ.ΠΕΡ.ΕΞ. ΠΛ. ΛΟΓ. ΣΥΝ.	69,03982	ΜΗ	37,33684	ΜΗ	29,9906	ΜΗ	45,45575	ΜΗ
C5 ΚΥΚΛ. ΑΠΟΘΕΜΑΤΩΝ	0	ΙΚΑΝΟΠ	0	ΙΚΑΝΟΠ	0	ΙΚΑΝΟΠ	0	
C6 ΠΡ.ΕΙΣ.ΕΜΠ.ΑΠΑΙΤ.	12,44401	ΙΚΑΝΟΠ	16,35508	ΙΚΑΝΟΠ	13,50085	ΙΚΑΝΟΠ	14,09998	ΙΚΑΝΟΠ
C7 ΠΡ. ΠΛ. ΛΕΙΤ. ΒΡΑΧ.ΥΠ.	32,41497	ΙΚΑΝΟΠ	30,46031	ΙΚΑΝΟΠ	25,60296	ΙΚΑΝΟΠ	29,49274	ΙΚΑΝΟΠ

Ανάλυση δεικτών: Οι δείκτες A1,A2 βρίσκονται σε μη ικανοποιητικό επίπεδο ενώ οι A3,A4 βρίσκονται σε μέτρο επίπεδο. Οι B1,B2,B5 είναι πολύ ικανοποιητικοί καθώς και ο B4 είναι ικανοποιητικός. Σε αντίθεση βρίσκεται ο B3 με μη ικανοποιητικό επίπεδο. Ο δείκτης C1 είναι πολύ ικανοποιητικός ενώ οι C2,C3,C4 είναι μη ικανοποιητικοί. Τέλος οι δείκτες C6,C7 βρίσκονται σε ικανοποιητικά επίπεδα. Ο C5 δεν έχει τιμές.

Συμπεράσματα: με δείκτες αποδοτικότητας μη ικανοποιητικούς ,δείκτες φερεγγυότητας ικανοποιητικούς(ισχυρή ολική, βραχυπρόθεσμη και ρευστότητα όμως μειονεκτική μακροπρόθεσμη ικανότητα) δείκτες επίδοσης της διαχείρισης ικανοποιητικοί η εταιρία κρίνεται υγιής **0 με ανοδική πορεία μετοχής.**

Διάγραμμα μετοχής 5.1.21

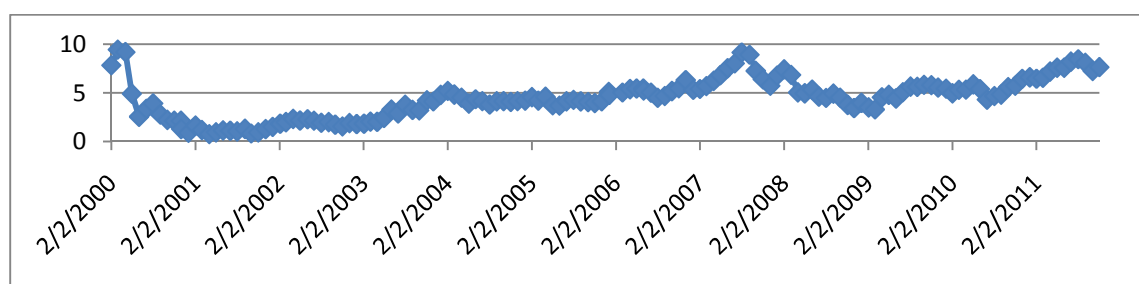

Ανάλυση της πορείας της μετοχής:Στις αρχές του 2000 παρατηρούμε ότι η μετοχή βρίσκεται στην κορύφωση της ενώ αμέσως μετά τον ίδιο χρόνο ήρθε μία κατακόρυφη πτώση που την φέρνει σε πολύ χαμηλό επίπεδο, αυτό δικαιολογείται λόγω της παγκόσμιας κρίσης το 2000. Στις αρχές του 2002 αρχίζει να ανακάμπτει, έχει μια ανοδική πορεία που το 2007 θα έρθει πάλι η κορύφωση της. Τα τελευταία 3 χρόνια η πορεία της είναι καθοδική σε μέτρια επίπεδα και το 2010 θα ανακάμψει ξανά.

22.ANSS

Πίνακας δεικτών 5.1.22

ΔΕΙΚΤΕΣ	2010		2009		2008		ΜΕΣΟΣ ΟΡΟΣ	
ΔΕΙΚΤΕΣ ΑΠΟΔΟΤΙΚΟΤΗΤΑΣ								
A1 ΒΙΟΜ. ΑΠΟΔΟΤ.	0,103853	ΜΕΤΡΙΟ	0,095788	ΜΗ	0,094412	ΜΗ	0,098018	ΜΗ
A2 ΧΡΗΜ. ΑΠΟΔΟΤ.	0,100091	ΜΗ	0,08867	ΜΗ	0,094405	ΜΗ	0,094388	ΜΗ
A3 ΑΠΟΔ. ΣΤΟΙΧΕΙΩΝ ΕΝ.	0,225381	ΜΕΤΡΙΟ	0,218546	ΜΕΤΡΙΟ	0,207521	ΜΕΤΡΙΟ	0,217149	ΜΕΤΡΙΟ
A4 ΠΕΡΙΘΩΡΙΟΥ ΚΕΡΔΟΥΣ	0,319453	ΜΕΤΡΙΟ	0,277353	ΜΕΤΡΙΟ	0,288611	ΜΕΤΡΙΟ	0,295139	ΜΕΤΡΙΟ
ΔΕΙΚΤΕΣ ΦΕΡΕΓΓΥΟΤΗΤΑΣ								
B1 ΒΡΑΧ. ΙΚΑΝΟΤΗΤΑΣ ΔΑΝ.	0,521602	ΙΚΑΝΟΠ	0,439084	ΜΕΤΡΙΟ	0,392691	ΜΕΤΡΙΟ	0,451126	ΜΕΤΡΙΟ
B2 ΟΛ. ΙΚΑΝ. ΔΑΝΕΙΣΜΟΥ	0,280668	ΠΟΛΥ	0,316403	ΠΟΛΥ	0,365572	ΠΟΛΥ	0,320881	ΠΟΛΥ
B3 ΜΑΚΡ.ΙΚΑΝ. ΔΑΝΕΙΣΜΟΥ	0,076961	ΜΗ	0,131455	ΜΗ	0,174353	ΜΗ	0,12759	ΜΗ
B4 ΓΕΝΙΚΗΣ ΡΕΥΣΤΟΤΗΤΑΣ	2,295132	ΙΚΑΝΟΠ	1,932368	ΜΗ	1,483774	ΜΗ	1,903758	ΜΗ
B5 ΑΜΕΣΗΣ ΡΕΥΣΤΟΤΗΤΑΣ	2,295132	ΠΟΛΥ	1,932368	ΠΟΛΥ	1,483774	ΙΚΑΝΟΠ	1,903758	ΠΟΛΥ
ΔΕΙΚΤΕΣ ΕΠΙΔΟΣΗΣ ΤΗΣ ΔΙΑΧΕΙΡΗΣΗΣ								
C1 ΕΠΙΒ.ΧΡΗΜΑΤ. ΕΞΟΔΑ	0	ΠΟΛΥ	0,456914	ΜΗ	0	ΠΟΛΥ	0,152305	ΜΗ
C2 ΕΠΙΒ.ΓΕΝ.& ΔΙΟΙΚ.ΕΞ.	0,267298	ΜΗ	0,26556	ΜΗ	0,28199	ΜΗ	0,271616	ΜΗ
C3 ΜΕΣΗ ΠΕΡ. ΕΙΣΠΡΑΞΕΩΝ	152,0418	ΙΚΑΝΟΠ	121,2084	ΙΚΑΝΟΠ	124,5904	ΙΚΑΝΟΠ	132,6135	ΙΚΑΝΟΠ
C4 Μ.ΠΕΡ.ΕΞ. ΠΛ. ΛΟΓ. ΣΥΝ.	288,0156	ΙΚΑΝΟΠ	265,5143	ΙΚΑΝΟΠ	286,8644	ΙΚΑΝΟΠ	280,1314	ΙΚΑΝΟΠ
C5 ΚΥΚΛ. ΑΠΟΘΕΜΑΤΩΝ	0	ΙΚΑΝΟΠ	0	ΙΚΑΝΟΠ	0	ΙΚΑΝΟΠ	0	
C6 ΠΡ.ΕΙΣ.ΕΜΠ.ΑΠΑΙΤ.	0	ΙΚΑΝΟΠ	0	ΙΚΑΝΟΠ	0	ΙΚΑΝΟΠ	0	ΙΚΑΝΟΠ

Ανάλυση επιχειρηματικής αποτελεσματικότητας εταιρειών εισηγμένων στο NYSE και το ΧΑΑ

C7 ΠΡ. ΠΛ. ΛΕΙΤ. ΒΡΑΧ.ΥΠ.	50,07399	ΙΚΑΝΟΠ	49,94833	ΙΚΑΝΟΠ	54,82184	ΙΚΑΝΟΠ	51,61472	ΙΚΑΝΟΠ
---------------------------	----------	--------	----------	--------	----------	--------	----------	--------

Ανάλυση δεικτών δείκτες A1,A2 ενε μη ικανοποιητικοί ενώ οι A3,A4 βρίσκονται σε μέτριο επίπεδο. Ο δείκτης B1 είναι σε μέτριο επίπεδο και παρατηρούμε μια άνοδο που έχει το 2010. Οι δείκτες B2,B5 είναι πολύ ικανοποιητικοί ενώ οι B3,B4 είναι σε μη ικανοποιητικό επίπεδο, εδώ παρατηρούμε τον B3 να έχει μια σημαντική απόκλιση το 2010 και να γίνεται ικανοποιητικός. Στους δείκτες επίδοσης της διαχείρισης παρατηρούμε τους πρώτους δύο να βρίσκονται σε μη ικανοποιητικό επίπεδο αν και ο C1 το 2008 ήταν πολύ ικανοποιητικός αλλά το 2009 έπεσε σε μη ικανοποιητικός για να γίνει πάλι πολύ ικανοποιητικός τον τελευταίο χρόνο. Τέλος οι υπόλοιποι δείκτες βρίσκονται σε ικανοποιητικά επίπεδα. Ο C5 δεν έχει τιμές.

Συμπεράσματα: με δείκτες αποδοτικότητας μη ικανοποιητικούς, δείκτες φερεγγυότητας ικανοποιητικούς(ισχυρή ολική μέτρια βραχυπρόθεσμη όμως μειονεκτική μακροπρόθεσμη και ρευστότητα) δείκτες επίδοσης της διαχείρισης ικανοποιητικοί η εταιρία κρίνεται υγιής 0 με ανοδική πορεία μετοχής.

Διάγραμμα μετοχής 5.1.22

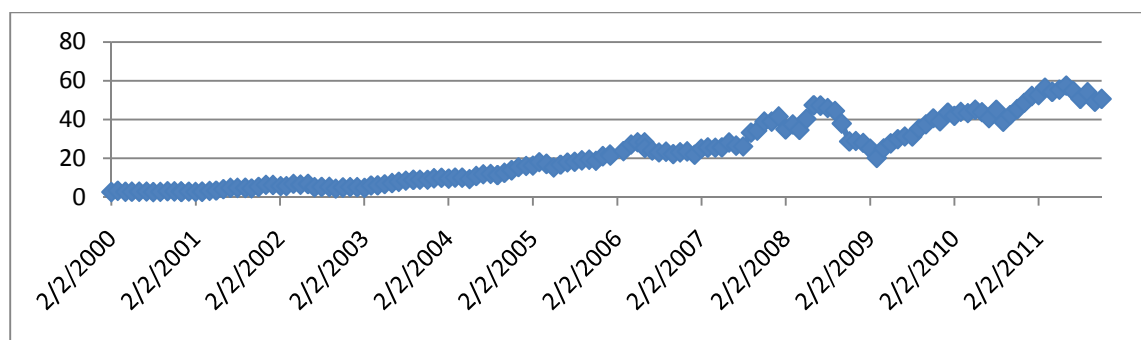

Ανάλυση της πορείας της μετοχής: Το 2000 η μετοχή βρίσκεται σε πολύ χαμηλό επίπεδο και αυτό οφείλεται στην παγκόσμια κρίση. Το 2002 αρχίζει να έχει μια ανοδική πορεία που θα κρατήσει μέχρι το 2008 για να έρθει η πτώση της το 2009. Τα τελευταία χρόνια η πορεία της είναι ανοδική και το 2011 έχουμε την κορύφωση της.

23.ΑΡΟΛ

Πίνακας δεικτών 5.1.23

ΔΕΙΚΤΕΣ	2010		2009		2008		ΜΕΣΟΣ ΟΡΟΣ	
ΔΕΙΚΤΕΣ ΑΠΟΔΟΤΙΚΟΤΗΤΑΣ								
A1 ΒΙΟΜ. ΑΠΟΔΟΤ.	0,281264	ΙΚΑΝΟΠ	0,328303	ΠΟΛΥ	0,420796	ΠΟΛΥ	0,343454	ΠΟΛΥ
A2 ΧΡΗΜ. ΑΠΟΔΟΤ.	0,432941	ΠΟΛΥ	0,449989	ΠΟΛΥ	0,410825	ΠΟΛΥ	0,431252	ΠΟΛΥ
A3 ΑΠΟΔ. ΣΤΟΙΧΕΙΩΝ ΕΝ.	0,777669	ΠΟΛΥ	0,731087	ΙΚΑΝΟΠ	0,951431	ΠΟΛΥ	0,820062	ΠΟΛΥ
A4 ΠΕΡΙΘΩΡΙΟΥ ΚΕΡΔΟΥΣ	0,197449	ΜΕΤΡΙΟ	0,250782	ΜΕΤΡΙΟ	0,269215	ΜΕΤΡΙΟ	0,239149	ΜΕΤΡΙΟ
ΔΕΙΚΤΕΣ ΦΕΡΕΓΓΥΟΤΗΤΑΣ								
B1 ΒΡΑΧ. ΙΚΑΝΟΤΗΤΑΣ ΔΑΝ.	0,798749	ΠΟΛΥ	0,834474	ΠΟΛΥ	0,843507	ΠΟΛΥ	0,825576	ΠΟΛΥ
B2 ΟΛ. ΙΚΑΝ. ΔΑΝΕΙΣΜΟΥ	0,623471	ΜΕΤΡΙΟ	0,644564	ΜΕΤΡΙΟ	0,5516	ΙΚΑΝΟΠ	0,606545	ΜΕΤΡΙΟ
B3 ΜΑΚΡ.ΙΚΑΝ. ΔΑΝΕΙΣΜΟΥ	0,119312	ΜΗ	0,086066	ΜΗ	0	ΜΗ	0,068459	ΜΗ
B4 ΓΕΝΙΚΗΣ ΡΕΥΣΤΟΤΗΤΑΣ	1,256313	ΜΗ	1,071065	ΜΗ	1,351122	ΜΗ	1,226167	ΜΗ
B5 ΑΜΕΣΗΣ ΡΕΥΣΤΟΤΗΤΑΣ	1,256313	ΙΚΑΝΟΠ	1,071065	ΙΚΑΝΟΠ	1,351122	ΙΚΑΝΟΠ	1,226167	ΙΚΑΝΟΠ
ΔΕΙΚΤΕΣ ΕΠΙΔΟΣΗΣ ΤΗΣ ΔΙΑΧΕΙΡΗΣΗΣ								
C1 ΕΠΙΒ.ΧΡΗΜΑΤ. ΕΞΟΔΑ	0	ΠΟΛΥ	0	ΠΟΛΥ	0	ΠΟΛΥ	0	ΠΟΛΥ
C2 ΕΠΙΒ.ΓΕΝ.& ΔΙΟΙΚ.ΕΞ.	0,289792	ΜΗ	0,313483	ΜΗ	0,324931	ΜΗ	0,309402	ΜΗ

Ανάλυση επιχειρηματικής αποτελεσματικότητας εταιρειών εισηγμένων στο NYSE και το ΧΑΑ

C3 ΜΕΣΗ ΠΕΡ. ΕΙΣΠΡΑΞΕΩΝ	31,93134	ΙΚΑΝΟΠ	35,66314	ΙΚΑΝΟΠ	32,23052	ΙΚΑΝΟΠ	33,275	ΙΚΑΝΟΠ
C4 Μ.ΠΕΡ.ΕΞ. ΠΛ. ΛΟΓ. ΣΥΝ.	80,08925	ΙΚΑΝΟΠ	78,0743	ΙΚΑΝΟΠ	46,30135	ΙΚΑΝΟΠ	68,15496	ΙΚΑΝΟΠ
C5 ΚΥΚΛ. ΑΠΟΘΕΜΑΤΩΝ	0	ΙΚΑΝΟΠ	0	ΙΚΑΝΟΠ	0	ΙΚΑΝΟΠ	0	
C6 ΠΡ.ΕΙΣ.ΕΜΠ.ΑΠΑΙΤ.	6,919768	ΙΚΑΝΟΠ	8,602076	ΙΚΑΝΟΠ	2,531001	ΙΚΑΝΟΠ	6,017615	ΙΚΑΝΟΠ
C7 ΠΡ. ΠΛ. ΛΕΙΤ. ΒΡΑΧ.ΥΠ.	34,55186	ΙΚΑΝΟΠ	30,95972	ΙΚΑΝΟΠ	20,2085	ΙΚΑΝΟΠ	28,57336	ΙΚΑΝΟΠ

Ανάλυση δεικτών: Οι δείκτες A1,A2,A3 είναι σε πολύ ικανοποιητικά επίπεδα ενώ παρατηρούμε τους A1 και A3 να έχουν μια κάθοδο το 2010 και 2009 αντίστοιχα. Ο A4 είναι σταθερός όλα τα χρόνια σε μέτριο επίπεδο. Ο B1 είναι πολύ ικανοποιητικός ενώ ο B2 βρίσκεται σε μέτριο επίπεδο που η κάθοδος του αρχίζει μετά το 2008. Σε αντίθεση έχουμε τους B3,B4 που είναι μη ικανοποιητικοί ενώ ο B5 είναι ικανοποιητικός. Ο C1 βρίσκεται σε πολύ ικανοποιητικό επίπεδο ενώ ο C2 σε μη ικανοποιητικό. Οι υπόλοιποι δείκτες είναι ικανοποιητικοί. ο C5 δεν έχει τιμές.

Συμπεράσματα: με δείκτες αποδοτικότητας ικανοποιητικούς, δείκτες φερεγγυότητας ικανοποιητικούς(ισχυρή βραχυπρόθεσμη μέτρια ολική όμως μειονεκτική μακροπρόθεσμη ,ρευστότητα) δείκτες επίδοσης της διαχείρισης ικανοποιητικοί η εταιρία κρίνεται υγιής **0 με πτωτική πορεία μετοχής.**

Διάγραμμα μετοχής 5.1.23

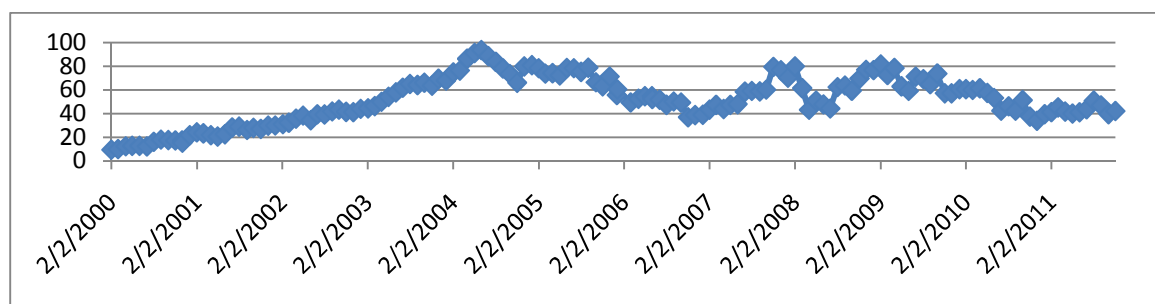

Ανάλυση της πορείας της μετοχής: Στο παραπάνω διάγραμμα παρατηρούμε ότι το 2000 η μετοχή βρίσκεται σε πολύ χαμηλό επίπεδο ενώ παράλληλα αρχίζει μια ανοδική πορεία μέχρι το 2004. Η πορεία της στην συνέχεια είναι καθοδική με δύο εξαιρέσεις το 2007 και 2009 που βρίσκεται σε φυσιολογικά επίπεδα.

24.BRK-A

Πίνακας δεικτών 5.1.24

ΔΕΙΚΤΕΣ	2010		2009		2008		ΜΕΣΟΣ ΟΡΟΣ	
ΔΕΙΚΤΕΣ ΑΠΟΔΟΤΙΚΟΤΗΤΑΣ								
A1 ΒΙΟΜ. ΑΠΟΔΟΤ.	0,058053	ΜΗ	0,0455844	ΜΗ	0,035666	ΜΗ	0,046434	ΜΗ
A2 ΧΡΗΜ. ΑΠΟΔΟΤ.	0,085457	ΜΗ	0,061128	ΜΗ	0,045705	ΜΗ	0,064097	ΜΗ
A3 ΑΠΟΔ. ΣΤΟΙΧΕΙΩΝ ΕΝ.	0,288664	ΜΕΤΡΙΟ	0,2896785	ΜΕΤΡΙΟ	0,163961	ΜΕΤΡΙΟ	0,247434	ΜΕΤΡΙΟ
A4 ΠΕΡΙΘΩΡΙΟΥ ΚΕΡΔΟΥΣ	0,120681	ΜΕΤΡΙΟ	0,0935877	ΜΕΤΡΙΟ	0,113906	ΜΕΤΡΙΟ	0,109392	ΜΕΤΡΙΟ
ΔΕΙΚΤΕΣ ΦΕΡΕΓΓΥΟΤΗΤΑΣ								
B1 ΒΡΑΧ. ΙΚΑΝΟΤΗΤΑΣ ΔΑΝ.	0	ΜΗ	0	ΜΗ	0	ΜΗ	0	ΜΗ
B2 ΟΛ. ΙΚΑΝ. ΔΑΝΕΙΣΜΟΥ	0,577362	ΙΚΑΝΟΠ	0,5587559	ΙΚΑΝΟΠ	0,591371	ΙΚΑΝΟΠ	0,57583	ΙΚΑΝΟΠ
B3 ΜΑΚΡ.ΙΚΑΝ. ΔΑΝΕΙΣΜΟΥ	0,271312	ΜΗ	0,224299	ΜΗ	0,320314	ΜΗ	0,271975	ΜΗ
B4 ΓΕΝΙΚΗΣ ΡΕΥΣΤΟΤΗΤΑΣ	0	ΜΗ	0	ΜΗ	0	ΜΗ	0	ΜΗ
B5 ΑΜΕΣΗΣ ΡΕΥΣΤΟΤΗΤΑΣ	∞		∞		0		∞	ΜΗ
ΔΕΙΚΤΕΣ ΕΠΙΔΟΣΗΣ ΤΗΣ ΔΙΑΧΕΙΡΗΣΗΣ								
C1 ΕΠΙΒ.ΧΡΗΜΑΤ. ΕΞΟΔΑ	0	ΙΚΑΝΟΠ	0	ΙΚΑΝΟΠ	0	ΙΚΑΝΟΠ	0	ΙΚΑΝΟΠ
C2 ΕΠΙΒ.ΓΕΝ.& ΔΙΟΙΚ.ΕΞ.	0,05657	ΙΚΑΝΟΠ	0,0721556	ΜΕΤΡΙΟ	0,318279	ΜΗ	0,149002	ΜΗ

Ανάλυση επιχειρηματικής αποτελεσματικότητας εταιρειών εισηγμένων στο NYSE και το ΧΑΑ

C3 ΜΕΣΗ ΠΕΡ. ΕΙΣΠΡΑΞΕΩΝ	96,86966	ΙΚΑΝΟΠ	93,384166	ΙΚΑΝΟΠ	0	ΙΚΑΝΟΠ	63,41794	ΙΚΑΝΟΠ
C4 Μ.ΠΕΡ.ΕΞ. ΠΛ. ΛΟΓ. ΣΥΝ.	372,9386	ΙΚΑΝΟΠ	308,89078	ΙΚΑΝΟΠ	176,8574	ΙΚΑΝΟΠ	286,229	ΙΚΑΝΟΠ
C5 ΚΥΚΛ. ΑΠΟΘΕΜΑΤΩΝ	90,19575	ΜΗ	84,909741	ΜΗ	0		58,3685	ΜΗ
C6 ΠΡ.ΕΙΣ.ΕΜΠ.ΑΠΑΙΤ.	0	ΙΚΑΝΟΠ	0	ΙΚΑΝΟΠ	0	ΙΚΑΝΟΠ	0	ΙΚΑΝΟΠ
C7 ΠΡ. ΠΛ. ΛΕΙΤ. ΒΡΑΧ.ΥΠ.	78,6927	ΙΚΑΝΟΠ	72,556781	ΙΚΑΝΟΠ	104,919	ΙΚΑΝΟΠ	85,38948	ΙΚΑΝΟΠ

Ανάλυση δεικτών: Οι δείκτες A1,A2 βρίσκονται σε μη ικανοποιητικό επίπεδο ενώ οι δείκτες A3,A4 είναι σε μέτριο επίπεδο. Οι δείκτες φερεγγυότητας είναι όλοι μη ικανοποιητικοί εκτός από τον B2 που είναι σε ικανοποιητικά επίπεδα. Οι δείκτες C1,C3,C4,C6,C7 είναι σε ικανοποιητικό επίπεδο ενώ οι δείκτες C2,C5 είναι μη ικανοποιητικοί.

Συμπεράσματα: με δείκτες αποδοτικότητας μη ικανοποιητικούς, δείκτες φερεγγυότητας μη ικανοποιητικούς (ισχυρή ολική όμως μειονεκτική βραχυπρόθεσμη, μακροπρόθεσμη και ρευστότητα) δείκτες επίδοσης της διαχείρισης ικανοποιητικούς η εταιρία κρίνεται **προς χρεοκοπία 1 με πτωτική πορεία μετοχής.**

Διάγραμμα μετοχής 5.1.24

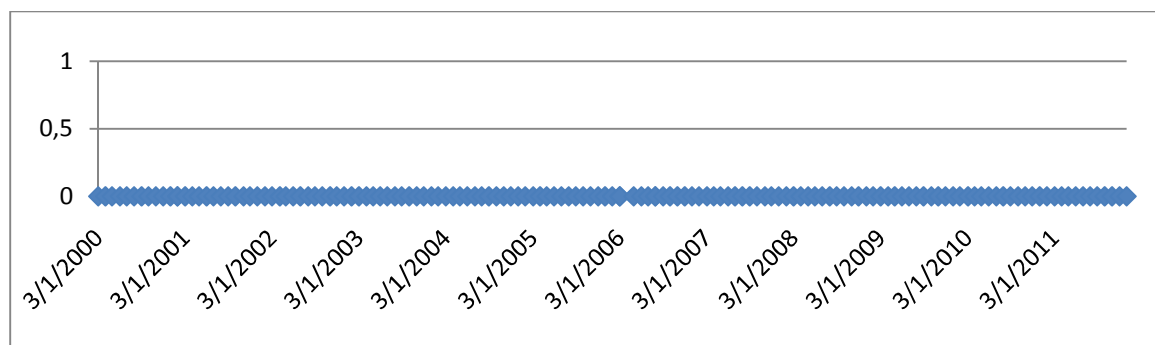

Ανάλυση δεικτών: Στο παραπάνω διάγραμμα παρατηρούμε ότι η μετοχή είναι σε πολύ χαμηλά επίπεδα όλο το διάστημα.

25.BLK

Πίνακας δεικτών 5.1.25

ΔΕΙΚΤΕΣ	2010		2009		2008		ΜΕΣΟΣ ΟΡΟΣ	
ΔΕΙΚΤΕΣ ΑΠΟΔΟΤΙΚΟΤΗΤΑΣ								
A1 ΒΙΟΜ. ΑΠΟΔΟΤ.	0,017769	ΜΗ	0,007523	ΜΗ	0,054457	ΜΗ	0,026583	ΜΗ
A2 ΧΡΗΜ. ΑΠΟΔΟΤ.	0,07906	ΜΗ	0,035965	ΜΗ	0,065142	ΜΗ	0,060056	ΜΗ
A3 ΑΠΟΔ. ΣΤΟΙΧΕΙΩΝ ΕΝ.	0,048258	ΜΕΤΡΙΟ	0,026386	ΜΕΤΡΙΟ	0,254166	ΜΕΤΡΙΟ	0,109603	ΜΕΤΡΙΟ
A4 ΠΕΡΙΘΩΡΙΟΥ ΚΕΡΔΟΥΣ	0,239549	ΜΕΤΡΙΟ	0,18617	ΜΕΤΡΙΟ	0,155213	ΜΕΤΡΙΟ	0,193644	ΜΕΤΡΙΟ
ΔΕΙΚΤΕΣ ΦΕΡΕΓΓΥΟΤΗΤΑΣ								
B1 ΒΡΑΧ. ΙΚΑΝΟΤΗΤΑΣ ΔΑΝ.	0	ΜΗ	0	ΜΗ	0	ΜΗ	0	ΜΗ
B2 ΟΛ. ΙΚΑΝ. ΔΑΝΕΙΣΜΟΥ	0,853748	ΜΗ	0,86314	ΜΗ	0,394399	ΠΟΛΥ	0,601685	ΜΕΤΡΙΟ
B3 ΜΑΚΡ.ΙΚΑΝ. ΔΑΝΕΙΣΜΟΥ	0,444702	ΜΗ	0,483439	ΜΗ	0,072702	ΜΗ	0,333614	ΜΗ
B4 ΓΕΝΙΚΗΣ ΡΕΥΣΤΟΤΗΤΑΣ	0	ΜΗ	0	ΜΗ	0	ΜΗ	0	ΜΗ
B5 ΑΜΕΣΗΣ ΡΕΥΣΤΟΤΗΤΑΣ	0	ΜΗ	0	ΜΗ	0	ΜΗ	0	ΜΗ
ΔΕΙΚΤΕΣ ΕΠΙΔΟΣΗΣ ΤΗΣ ΔΙΑΧΕΙΡΗΣΗΣ								
C1 ΕΠΙΒ.ΧΡΗΜΑΤ. ΕΞΟΔΑ	0	ΠΟΛΥ	0	ΠΟΛΥ	0	ΠΟΛΥ	0	ΠΟΛΥ
C2 ΕΠΙΒ.ΓΕΝ.& ΔΙΟΙΚ.ΕΞ.	0,621458	ΜΗ	0,670851	ΜΗ	0,62342	ΜΗ	0,638577	ΜΗ
C3 ΜΕΣΗ ΠΕΡ. ΕΙΣΠΡΑΞΕΩΝ	0,260683		0,405745		0,238942		0,30179	ΙΚΑΝΟΠ
C4 Μ.ΠΕΡ.ΕΞ. ΠΛ. ΛΟΓ. ΣΥΝ.	∞		∞		∞		∞	ΙΚΑΝΟΠ
C5 ΚΥΚΛ. ΑΠΟΘΕΜΑΤΩΝ	0	ΙΚΑΝΟΠ	0	ΙΚΑΝΟΠ	0	ΙΚΑΝΟΠ	0	
C6 ΠΡ.ΕΙΣ.ΕΜΠ.ΑΠΑΙΤ.	0	ΙΚΑΝΟΠ	0	ΙΚΑΝΟΠ	0	ΙΚΑΝΟΠ	0	ΙΚΑΝΟΠ
C7 ΠΡ. ΠΛ. ΛΕΙΤ. ΒΡΑΧ.ΥΠ.	112,1023	ΙΚΑΝΟΠ	219,5436	ΙΚΑΝΟΠ	106,2421	ΙΚΑΝΟΠ	145,9627	ΙΚΑΝΟΠ

Ανάλυση δεικτών: Οι δείκτες A1,A2 είναι μη ικανοποιητικοί ενώ οι δείκτες A3,A4 βρίσκονται σε μέτριο επίπεδο. Οι περισσότεροι από τους δείκτες φερεγγυότητας είναι μη ικανοποιητικοί με εξαίρεση τον B2 που το 2008 ήταν πολύ ικανοποιητικός αλλά τα επόμενα δύο χρόνια έγινε μη ικανοποιητικός με αποτέλεσμα ο μέσος όρος του να είναι μέτριου επιπέδου. Ο C1 είναι σε πολύ ικανοποιητικό επίπεδο σε αντίθεση με τον C2 που είναι σε μη ικανοποιητικό επίπεδο. Τέλος οι δείκτες C3,C4,C6,C7 είναι σταθεροί σε ικανοποιητικό επίπεδο. Ο C5 δεν έχει τιμές.

Συμπεράσματα: με δείκτες αποδοτικότητας μη ικανοποιητικούς, δείκτες φερεγγυότητας μη ικανοποιητικούς (ισχυρή ολική όμως μειονεκτική βραχυπρόθεσμη, μακροπρόθεσμη και ρευστότητα) δείκτες επίδοσης της διαχείρισης ικανοποιητικοί η εταιρία κρίνεται προς χρεοκοπία 1 με ανοδική πορεία μετοχής.

Διάγραμμα μετοχής 5.1.25

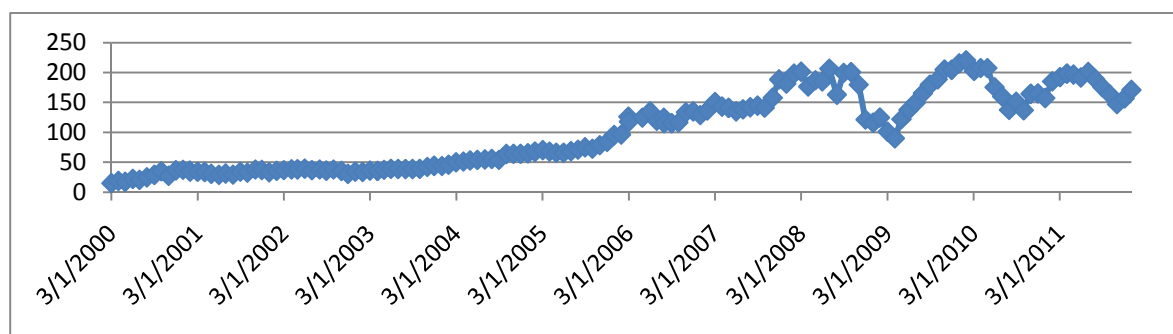

Ανάλυση της πορείας της μετοχής: Το 2000 αρχίζει η ανακάμψη της μετοχής και θα ολοκληρωθεί το 2007. Τα επόμενα χρόνια η πορεία της μετοχής είναι ανώμαλη με αποτέλεσμα να έχουμε μεγάλες πτώσεις το 2009 και 2010 αλλά και κορυφώσεις το 2009 και 2010.

26.ΒΑ

Πίνακας δεικτών 5.1.26

ΔΕΙΚΤΕΣ	2010		2009		2008		ΜΕΣΟΣ ΟΡΟΣ	
ΔΕΙΚΤΕΣ ΑΠΟΔΟΤΙΚΟΤΗΤΑΣ								
A1 ΒΙΟΜ. ΑΠΟΔΟΤ.	0,068067	ΜΗ	0,030716	ΜΗ	0,078042	ΜΗ	0,058941	ΜΗ
A2 ΧΡΗΜ. ΑΠΟΔΟΤ.	1,197035	ΠΟΛΥ	0,62735	ΠΟΛΥ	-2,051	ΜΗ	-0,07554	ΜΗ
A3 ΑΠΟΔ. ΣΤΟΙΧΕΙΩΝ ΕΝ.	0,181769	ΜΕΤΡΙΟ	0,189209	ΜΕΤΡΙΟ	0,196303	ΜΕΤΡΙΟ	0,189094	ΜΕΤΡΙΟ
A4 ΠΕΡΙΘΩΡΙΟΥ ΚΕΡΔΟΥΣ	0,265345	ΜΕΤΡΙΟ	0,111745	ΜΕΤΡΙΟ	0,253102	ΜΕΤΡΙΟ	0,210064	ΜΕΤΡΙΟ
ΔΕΙΚΤΕΣ ΦΕΡΕΓΓΥΟΤΗΤΑΣ								
B1 ΒΡΑΧ. ΙΚΑΝΟΤΗΤΑΣ ΔΑΝ.	0,537926	ΙΚΑΝΟΠ	0,548736	ΙΚΑΝΟΠ	0,561527	ΙΚΑΝΟΠ	0,549396	ΙΚΑΝΟΠ
B2 ΟΛ. ΙΚΑΝ. ΔΑΝΕΙΣΜΟΥ	0,959659	ΜΗ	0,965707	ΜΗ	1,024061	ΜΗ	0,983142	ΜΗ
B3 ΜΑΚΡ.ΙΚΑΝ. ΔΑΝΕΙΣΜΟΥ	0,805745	ΙΚΑΝΟΠ	0,851656	ΙΚΑΝΟΠ	1,228703	ΙΚΑΝΟΠ	0,962034	ΙΚΑΝΟΠ
B4 ΓΕΝΙΚΗΣ ΡΕΥΣΤΟΤΗΤΑΣ	1,146264	ΜΗ	1,072743	ΜΗ	0,83958	ΜΗ	1,019529	ΜΗ
B5 ΑΜΕΣΗΣ ΡΕΥΣΤΟΤΗΤΑΣ	0,459246	ΜΗ	0,557796	ΜΗ	0,334745	ΜΗ	0,450596	ΜΗ
ΔΕΙΚΤΕΣ ΕΠΙΔΟΣΗΣ ΤΗΣ ΔΙΑΧΕΙΡΗΣΗΣ								
C1 ΕΠΙΒ.ΧΡΗΜΑΤ. ΕΞΟΔΑ	0	ΠΟΛΥ	0	ΠΟΛΥ	0,108473	ΜΗ	0,036158	ΜΕΤΡΙΟ
C2 ΕΠΙΒ.ΓΕΝ.& ΔΙΟΙΚ.ΕΞ.	0,056667	ΙΚΑΝΟΠ	0,049267	ΙΚΑΝΟΠ	0,050633	ΙΚΑΝΟΠ	0,052189	ΙΚΑΝΟΠ
C3 ΜΕΣΗ ΠΕΡ. ΕΙΣΠΡΑΞΕΩΝ	32,56881	ΙΚΑΝΟΠ	38,05502	ΙΚΑΝΟΠ	39,83845	ΙΚΑΝΟΠ	36,82076	ΙΚΑΝΟΠ
C4 Μ.ΠΕΡ.ΕΞ. ΠΛ. ΛΟΓ. ΣΥΝ.	242,5237	ΙΚΑΝΟΠ	207,7156	ΙΚΑΝΟΠ	167,6541	ΙΚΑΝΟΠ	205,9645	ΙΚΑΝΟΠ
C5 ΚΥΚΛ. ΑΠΟΘΕΜΑΤΩΝ	171,2035	ΜΗ	109,3128	ΙΚΑΝΟΠ	113,1709		131,2291	ΜΗ
C6 ΠΡ.ΕΙΣ.ΕΜΠ.ΑΠΑΙΤ.	0	ΙΚΑΝΟΠ	0	ΙΚΑΝΟΠ	0	ΙΚΑΝΟΠ	0	ΙΚΑΝΟΠ

Ανάλυση επιχειρηματικής αποτελεσματικότητας εταιρειών εισηγμένων στο NYSE και το ΧΑΑ

C7 ΠΡ. ΠΛ. ΛΕΙΤ. ΒΡΑΧ.ΥΠ.	195,5207	ΙΚΑΝΟΠ	171,9987	ΙΚΑΝΟΠ	138,5956	ΙΚΑΝΟΠ	168,705	ΙΚΑΝΟΠ
---------------------------	----------	--------	----------	--------	----------	--------	---------	--------

Ανάλυση δεικτών: Οι δείκτες A1 είναι μη ικανοποιητικού επίπεδου ενώ στον A2 παρατηρούμε μεγάλη απόκλιση το 2008 από μη ικανοποιητικός γίνεται πολύ ικανοποιητικός τα επόμενα 2 χρόνια και αυτό τον καθιστά μη ικανοποιητικού επίπεδου. Οι επόμενοι 2 δείκτες βρίσκονται σε μέτριο επίπεδο. Οι δείκτες B1,B3 είναι ικανοποιητικοί σε αντίθεση με τους B2,B4,B5 που βρίσκονται σε μη ικανοποιητικά επίπεδα. Ο δείκτης C1 παρατηρούμε ότι το 2008 βρίσκετε σε μη ικανοποιητικό επίπεδο και το 2009 γίνεται πολύ ικανοποιητικός οπου και συνεχίζει έτσι και τον επόμενο χρόνο. Οι υπόλοιποι δείκτες είναι ικανοποιητικοί. ο C5 είναι μη ικανοποιητικός.

Συμπεράσματα: με δείκτες αποδοτικότητας μη ικανοποιητικούς, δείκτες φερεγγυότητας μη ικανοποιητικούς (ισχυρή βαχυπρόθεσμη, μακροπρόθεσμη όμως μειονεκτική ολική και ρευστότητα) δείκτες επίδοσης της διαχείρισης ικανοποιητικούς η εταιρία κρίνεται **προς χρεοκοπία 1 με πτωτική πορεία μετοχής.**

Διάγραμμα μετοχής 5.1.26

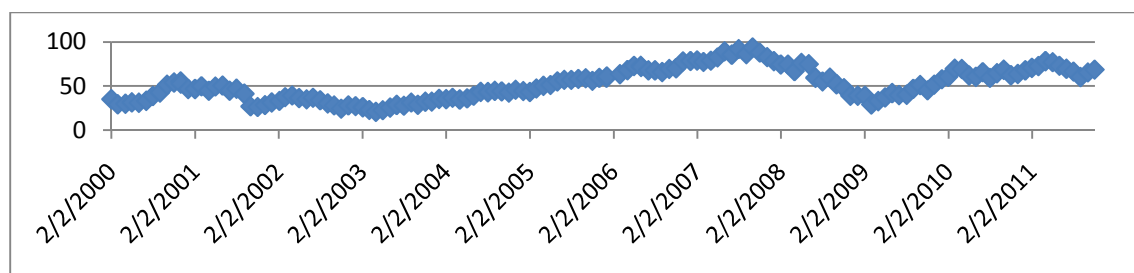

Ανάλυση της πορείας της μετοχής: Το 2000 η μετοχή έχει ανοδική πορεία αλλά στο τέλος του χρόνου έχουμε πτώση της μετοχής. Το 2003 η μετοχή ανακάμπτει και κορυφώνεται το 2007, όμως αμέσως μετά έχουμε πάλι κάθοδο μέχρι το 2009 για να ανακάμψει πάλι το 2010.

27.ASIA

Πίνακας δεικτών 5.1.27

ΔΕΙΚΤΕΣ	2010		2009		2008		ΜΕΣΟΣ ΟΡΟΣ	
ΔΕΙΚΤΕΣ ΑΠΟΔΟΤΙΚΟΤΗΤΑΣ								
A1 ΒΙΟΜ. ΑΠΟΔΟΤ.	0,0505128	ΜΗ	0,0796011	ΜΗ	0,0683513	ΜΗ	0,0661551	ΜΗ
A2 ΧΡΗΜ. ΑΠΟΔΟΤ.	0,0573034	ΜΗ	0,1215262	ΜΗ	0,0854598	ΜΗ	0,0880965	ΜΗ
A3 ΑΠΟΔ. ΣΤΟΙΧΕΙΩΝ ΕΝ.	0,1353185	ΜΕΤΡΙΟ	0,2351835	ΜΕΤΡΙΟ	0,2748318	ΜΕΤΡΙΟ	0,2151113	ΜΕΤΡΙΟ
A4 ΠΕΡΙΘΩΡΙΟΥ ΚΕΡΔΟΥΣ	0,331468	ΜΕΤΡΙΟ	0,3164793	ΜΕΤΡΙΟ	0,2115681	ΜΕΤΡΙΟ	0,2865051	ΜΕΤΡΙΟ
ΔΕΙΚΤΕΣ ΦΕΡΕΓΓΥΟΤΗΤΑΣ								
B1 ΒΡΑΧ. ΙΚΑΝΟΤΗΤΑΣ ΔΑΝ.	0,816572	ΠΟΛΥ	0,977711	ΠΟΛΥ	0,9867628	ΠΟΛΥ	0,9270153	ΠΟΛΥ
B2 ΟΛ. ΙΚΑΝ. ΔΑΝΕΙΣΜΟΥ	0,2500946	ΠΟΛΥ	0,4262304	ΙΚΑΝΟΠ	0,3551	ΠΟΛΥ	0,3438083	ΠΟΛΥ
B3 ΜΑΚΡ.ΙΚΑΝ. ΔΑΝΕΙΣΜΟΥ	0	ΜΗ	0	ΜΗ	0	ΜΗ	0	ΜΗ
B4 ΓΕΝΙΚΗΣ ΡΕΥΣΤΟΤΗΤΑΣ	2,2926894	ΙΚΑΝΟΠ	2,1723855	ΙΚΑΝΟΠ	2,5537343	ΙΚΑΝΟΠ	2,3396031	ΙΚΑΝΟΠ
B5 ΑΜΕΣΗΣ ΡΕΥΣΤΟΤΗΤΑΣ	2,2539991	ΠΟΛΥ	2,1248935	ΠΟΛΥ	2,4449145	ΠΟΛΥ	2,2746024	ΠΟΛΥ
ΔΕΙΚΤΕΣ ΕΠΙΔΟΣΗΣ ΤΗΣ ΔΙΑΧΕΙΡΗΣΗΣ								
C1 ΕΠΙΒ.ΧΡΗΜΑΤ. ΕΞΟΔΑ	0	ΠΟΛΥ	0	ΠΟΛΥ	0	ΠΟΛΥ	0	ΠΟΛΥ
C2 ΕΠΙΒ.ΓΕΝ.& ΔΙΟΙΚ.ΕΞ.	0,213473	ΜΗ	0,2250603	ΜΗ	0,2667495	ΜΗ	0,2350943	ΜΗ
C3 ΜΕΣΗ ΠΕΡ. ΕΙΣΠΡΑΞΕΩΝ	295,55728	ΙΚΑΝΟΠ	231,29678	ΙΚΑΝΟΠ	120,92576	ΙΚΑΝΟΠ	215,92661	ΙΚΑΝΟΠ
C4 Μ.ΠΕΡ.ΕΞ. ΠΛ. ΛΟΓ. ΣΥΝ.	464,8767	ΙΚΑΝΟΠ	541,54808	ΙΚΑΝΟΠ	289,62222	ΙΚΑΝΟΠ	432,01567	ΙΚΑΝΟΠ

Ανάλυση επιχειρηματικής αποτελεσματικότητας εταιρειών εισηγμένων στο NYSE και το ΧΑΑ

C5 ΚΥΚΛ. ΑΠΟΘΕΜΑΤΩΝ	20,79522	ΙΚΑΝΟΠ	34,646839	ΙΚΑΝΟΠ	51,856682	ΙΚΑΝΟΠ	35,766247	ΙΚΑΝΟΠ
C6 ΠΡ.ΕΙΣ.ΕΜΠ.ΑΠΑΙΤ.	5,0745378	ΙΚΑΝΟΠ	9,6972015	ΙΚΑΝΟΠ	11,28	ΙΚΑΝΟΠ	8,683913	ΙΚΑΝΟΠ
C7 ΠΡ. ΠΛ. ΛΕΙΤ. ΒΡΑΧ.ΥΠ.	235,29422	ΙΚΑΝΟΠ	254,48879	ΙΚΑΝΟΠ	143,09277	ΙΚΑΝΟΠ	210,95859	ΙΚΑΝΟΠ

Ανάλυση δεικτών: Οι δείκτες A1,A2 είναι μη ικανοποιητικοί και οι δείκτες A3,A4 βρίσκονται σε μέτρια επίπεδα. Οι B1,B2,B5 είναι σε πολύ ικανοποιητικά επίπεδα σε αντίθεση με τον B3 που είναι μη ικανοποιητικός, ενώ ο B4 είναι ικανοποιητικός. Οι περισσότεροι από τους δείκτες επίδοσης της διαχείρισης είναι ικανοποιητικοί με εξαίρεση τους C1,C2 που είναι πολύ ικανοποιητικοί και μη ικανοποιητικοί αντίστοιχα.

Συμπεράσματα: με δείκτες αποδοτικότητας μη ικανοποιητικούς, δείκτες φερεγγυότητας ικανοποιητικούς (ισχυρή ολική, βραχυπρόθεσμη και ρευστότητα όμως μειονεκτική μακροπρόθεσμη) δείκτες επίδοσης της διαχείρισης ικανοποιητικούς η εταιρία κρίνεται υγιής **0 με πρωτική πορεία μετοχής.**

Διάγραμμα μετοχής 5.1.27

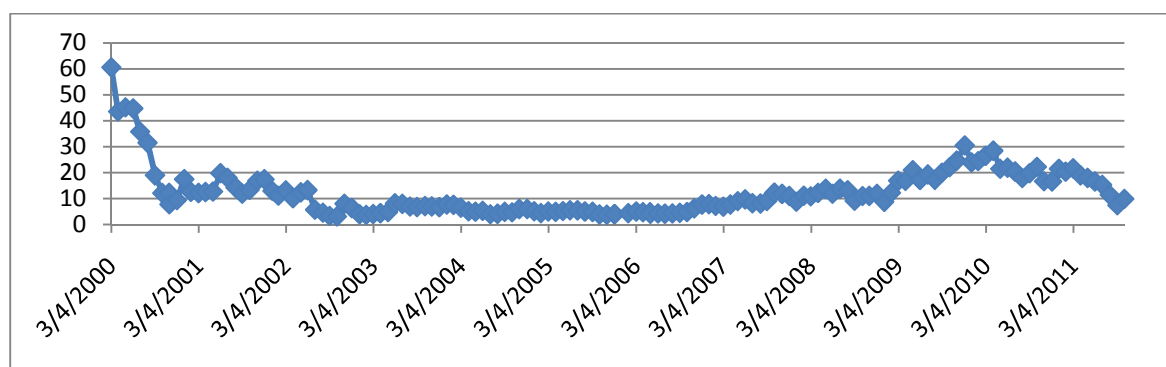

Ανάλυση της πορείας της μετοχής: Το 2000 η μετοχή βρίσκεται στην κορύφωση της ενώ αμέσως μετά έρχεται μεγάλη πτώση όπου και θα κρατήσει σταθερή αλλά σε πολύ χαμηλά επίπεδα την μετοχή μέχρι το 2007 που θα αρχίσει μια μικρή ανοδική πορεία. Στις αρχές του 2010 θα έρθει πάλι η πτώση.

28.ASYS

Πίνακας δεικτών 5.1.28

ΔΕΙΚΤΕΣ	2010		2009		2008		ΜΕΣΟΣ ΟΡΟΣ	
ΔΕΙΚΤΕΣ ΑΠΟΔΟΤΙΚΟΤΗΤΑΣ								
A1 ΒΙΟΜ. ΑΠΟΔΟΤ.	0,115451	ΜΕΤΡΙΟ	-0,0217128	ΜΗ	0,0444238	ΜΗ	0,046054	ΜΗ
A2 ΧΡΗΜ. ΑΠΟΔΟΤ.	0,0822136	ΜΗ	-0,0188621	ΜΗ	0,0387101	ΜΗ	0,0340205	ΜΗ
A3 ΑΠΟΔ. ΣΤΟΙΧΕΙΩΝ ΕΝ.	0,3138258	ΜΕΤΡΙΟ	0,1623219	ΜΕΤΡΙΟ	0,2243271	ΜΕΤΡΙΟ	0,2334916	ΜΕΤΡΙΟ
A4 ΠΕΡΙΘΩΡΙΟΥ ΚΕΡΔΟΥΣ	0,2238949	ΜΕΤΡΙΟ	-0,1057993	ΜΕΤΡΙΟ	0,1244284	ΜΕΤΡΙΟ	0,0808413	ΜΕΤΡΙΟ
ΔΕΙΚΤΕΣ ΦΕΡΕΓΓΥΟΤΗΤΑΣ								
B1 ΒΡΑΧ. ΙΚΑΝΟΤΗΤΑΣ ΔΑΝ.	0,9799067	ΠΟΛΥ	0,9656001	ΠΟΛΥ	0,9402272	ΠΟΛΥ	0,9619113	ΠΟΛΥ
B2 ΟΛ. ΙΚΑΝ. ΔΑΝΕΙΣΜΟΥ	0,3810259	ΠΟΛΥ	0,2023323	ΠΟΛΥ	0,2718187	ΠΟΛΥ	0,2850589	ΠΟΛΥ
B3 ΜΑΚΡ.ΙΚΑΝ. ΔΑΝΕΙΣΜΟΥ	0	ΜΗ	0	ΜΗ	0,0097011	ΜΗ	0,0032337	ΜΗ
B4 ΓΕΝΙΚΗΣ ΡΕΥΣΤΟΤΗΤΑΣ	2,2911878	ΙΚΑΝΟΠ	4,0905571	ΙΚΑΝΟΠ	3,188157	ΙΚΑΝΟΠ	3,1899673	ΙΚΑΝΟΠ
B5 ΑΜΕΣΗΣ ΡΕΥΣΤΟΤΗΤΑΣ	1,8126574	ΠΟΛΥ	3,3462411	ΠΟΛΥ	2,5802592	ΠΟΛΥ	2,5797192	ΠΟΛΥ
ΔΕΙΚΤΕΣ ΕΠΙΔΟΣΗΣ ΤΗΣ ΔΙΑΧΕΙΡΙΣΗΣ								
C1 ΕΠΙΒ.ΧΡΗΜΑΤ. ΕΞΟΔΑ	0	ΠΟΛΥ	0	ΠΟΛΥ	0	ΠΟΛΥ	0	ΠΟΛΥ
C2 ΕΠΙΒ.ΓΕΝ.& ΔΙΟΙΚ.ΕΞ.	0,2005932	ΜΗ	0,2787458	ΜΗ	0,2205465	ΜΗ	0,2332952	ΜΗ
C3 ΜΕΣΗ ΠΕΡ. ΕΙΣΠΡΑΞΕΩΝ	80,93506	ΙΚΑΝΟΠ	109,24575	ΜΗ	125,07441	ΜΗ	105,08507	ΙΚΑΝΟΠ

Ανάλυση επιχειρηματικής αποτελεσματικότητας εταιρειών εισηγμένων στο NYSE και το ΧΑΑ

C4 Μ.ΠΕΡ.ΕΞ. ΠΛ. ΛΟΓ. ΣΥΝ.	143,49858	ΙΚΑΝΟΠ	99,708068	ΜΗ	100,58429	ΜΗ	114,59698	ΙΚΑΝΟΠ
C5 ΚΥΚΛ. ΑΠΟΘΕΜΑΤΩΝ	114,81114	ΙΚΑΝΟΠ	129,39545	ΜΗ	101,23363		115,14674	
C6 ΠΡ.ΕΙΣ.ΕΜΠ.ΑΠΑΙΤ.	7,7337338	ΙΚΑΝΟΠ	5,7947445	ΙΚΑΝΟΠ	6,868524	ΙΚΑΝΟΠ	6,7990008	ΙΚΑΝΟΠ
C7 ΠΡ. ΠΛ. ΛΕΙΤ. ΒΡΑΧ.ΥΠ.	92,43074	ΙΚΑΝΟΠ	71,438657	ΙΚΑΝΟΠ	71,821759	ΙΚΑΝΟΠ	78,563719	ΙΚΑΝΟΠ

Ανάλυση δεικτών: Οι δείκτες A1,A2 είναι μη ικανοποιητικοί και οι δείκτες A3,A4 είναι μέτριοι. Οι δείκτες B1,B2,B5 βρίσκονται σε πολύ ικανοποιητικό επίπεδο σε αντίθεση με τον B3 που είναι μη ικανοποιητικός. Ο B4 είναι ικανοποιητικός. Οι δείκτες C3,C4,C5,C7 είναι ικανοποιητικοί και εδώ παρατηρούμε μια άνοδο το 2010. Τέλος οι δείκτες C1,C2 είναι πολύ ικανοποιητικός και μη ικανοποιητικός αντίστοιχα.

Συμπεράσματα: με δείκτες αποδοτικότητας μη ικανοποιητικούς, δείκτες φερεγγυότητας ικανοποιητικούς (ισχυρή ολική, βραχυπρόθεσμη και ρευστότητα όμως μειονεκτική μακροπρόθεσμη) δείκτες επίδοσης της διαχείρισης ικανοποιητικούς η εταιρία κρίνεται υγιής 0 με πτωτική πορεία μετοχής.

Διάγραμμα μετοχής 5.1.28

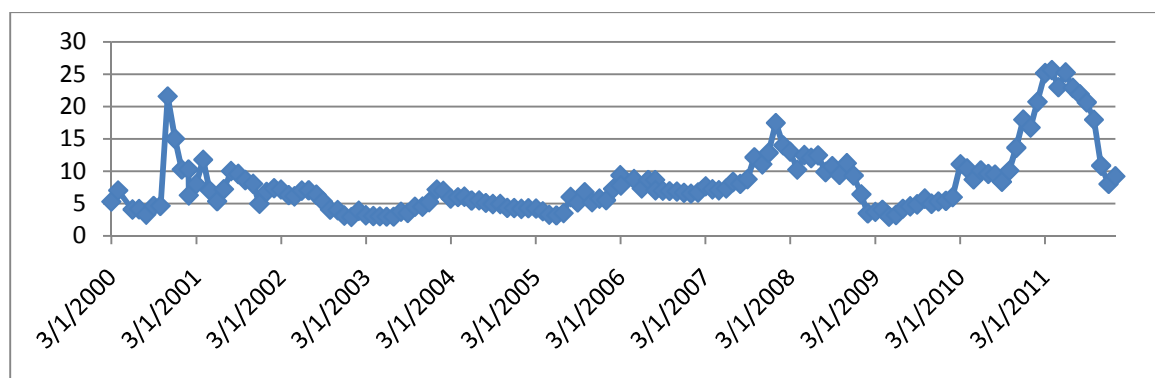

Ανάλυση της πορείας της μετοχής: Στις αρχές του 2000 η μετοχή είναι σε πολύ χαμηλά επίπεδα ενώ στα μέσα του ίδιου χρόνου η τιμή της μετοχής κορυφώνεται για να έρθει η ύφεση της στο τέλος του 2000. Η μετοχή συνεχίζεται σταθερή αλλά σε χαμηλά επίπεδα μέχρι το 2009 που αρχίζει και πάλι η ανάπτυξη της, το 2010 φτάνει στο πιο υψηλό επίπεδο αλλά το 2011 έρχεται ξανά η πτώση.

29.ΒΡ

Πίνακας δεικτών 5.1.29

ΔΕΙΚΤΕΣ	2010		2009		2008		ΜΕΣΟΣ ΟΡΟΣ	
ΔΕΙΚΤΕΣ ΑΠΟΔΟΤΙΚΟΤΗΤΑΣ								
A1 ΒΙΟΜ. ΑΠΟΔΟΤ.	-0,01342	ΜΗ	0,1111761	ΜΕΤΡΙΟ	0,156985	ΜΕΤΡΙΟ	0,084912	ΜΗ
A2 ΧΡΗΜ. ΑΠΟΔΟΤ.	0,015086	ΜΗ	0,2033204	ΙΚΑΝΟΠ	0,237298	ΠΟΛΥ	0,151902	ΜΗ
A3 ΑΠΟΔ. ΣΤΟΙΧΕΙΩΝ ΕΝ.	0,059799	ΜΕΤΡΙΟ	0,2216317	ΜΕΤΡΙΟ	0,278131	ΜΕΤΡΙΟ	0,18652	ΜΕΤΡΙΟ
A4 ΠΕΡΙΘΩΡΙΟΥ ΚΕΡΔΟΥΣ	-0,20416	ΜΗ	0,320452	ΜΕΤΡΙΟ	0,341304	ΜΕΤΡΙΟ	0,152531	ΜΕΤΡΙΟ
ΔΕΙΚΤΕΣ ΦΕΡΕΓΓΥΟΤΗΤΑΣ								
B1 ΒΡΑΧ. ΙΚΑΝΟΤΗΤΑΣ ΔΑΝ.	0,473158	ΜΕΤΡΙΟ	0,4415169	ΜΕΤΡΙΟ	0,50968	ΙΚΑΝΟΠ	0,474785	ΜΕΤΡΙΟ
B2 ΟΛ. ΙΚΑΝ. ΔΑΝΕΙΣΜΟΥ	0,651119	ΜΕΤΡΙΟ	0,5693781	ΙΚΑΝΟΠ	0,599966	ΙΚΑΝΟΠ	0,606821	ΜΕΤΡΙΟ
B3 ΜΑΚΡ.ΙΚΑΝ. ΔΑΝΕΙΣΜΟΥ	0,321434	ΜΗ	0,2203347	ΜΗ	0,227019	ΜΗ	0,256263	ΜΗ
B4 ΓΕΝΙΚΗΣ ΡΕΥΣΤΟΤΗΤΑΣ	1,154675	ΜΗ	1,1404754	ΜΗ	0,951156	ΜΗ	1,082102	ΜΗ
B5 ΑΜΕΣΗΣ ΡΕΥΣΤΟΤΗΤΑΣ	0,842106	ΜΗ	0,7594066	ΜΗ	0,710143	ΜΗ	0,770552	ΜΗ
ΔΕΙΚΤΕΣ ΕΠΙΔΟΣΗΣ ΤΗΣ ΔΙΑΧΕΙΡΗΣΗΣ								
C1 ΕΠΙΒ.ΧΡΗΜΑΤ. ΕΞΟΔΑ	0	ΠΟΛΥ	0	ΠΟΛΥ	0	ΠΟΛΥ	0	ΠΟΛΥ
C2 ΕΠΙΒ.ΓΕΝ.& ΔΙΟΙΚ.ΕΞ.	0,059908	ΙΚΑΝΟΠ	0,0743505	ΜΕΤΡΙΟ	0,042291	ΙΚΑΝΟΠ	0,05885	ΙΚΑΝΟΠ

Ανάλυση επιχειρηματικής αποτελεσματικότητας εταιρειών εισηγμένων στο NYSE και το ΧΑΑ

C3 ΜΕΣΗ ΠΕΡ. ΕΙΣΠΡΑΞΕΩΝ	45,7523	ΙΚΑΝΟΠ	45,367197	ΙΚΑΝΟΠ	29,47223	ΙΚΑΝΟΠ	40,19724	ΙΚΑΝΟΠ
C4 Μ.ΠΕΡ.ΕΞ. ΠΛ. ΛΟΓ. ΣΥΝ.	71,30488	ΙΚΑΝΟΠ	85,640517	ΙΚΑΝΟΠ	52,33935	ΙΚΑΝΟΠ	69,76158	ΙΚΑΝΟΠ
C5 ΚΥΚΛ. ΑΠΟΘΕΜΑΤΩΝ	34,07651	ΙΚΑΝΟΠ	44,128194	ΜΗ	20,22467		32,80979	
C6 ΠΡ.ΕΙΣ.ΕΜΠ.ΑΠΑΙΤ.	16,34537	ΙΚΑΝΟΠ	10,630935	ΙΚΑΝΟΠ	3,032941	ΙΚΑΝΟΠ	10,00308	ΙΚΑΝΟΠ
C7 ΠΡ. ΠΛ. ΛΕΙΤ. ΒΡΑΧ.ΥΠ.	67,39749	ΙΚΑΝΟΠ	66,921955	ΙΚΑΝΟΠ	43,28752	ΙΚΑΝΟΠ	59,20232	ΙΚΑΝΟΠ

Ανάλυση δεικτών: Οι δείκτες αποδοτικότητας παρατηρούμε ότι έχουν γενικά μια καθοδική πορεία μετά το 2008, έτσι οι A1,A2 βρίσκονται σε μη ικανοποιητικά επίπεδα με τον A2 να έχει πολύ σημαντικές αποκλίσεις τα τελευταία χρόνια. Οι δείκτες A3,A4 είναι μέτριοι. Οι δείκτες B1,B2 βρίσκονται σε μέτριο επίπεδο ενώ παρατηρούμε και εδώ την καθοδική τους πορεία μετά το 2008. Οι υπόλοιποι δείκτες φερεγγυότητας παραμένουν σταθεροί σε μη ικανοποιητικά επίπεδα. Τέλος οι δείκτες επίδοσης της διαχείρισης είναι ικανοποιητικοί εκτός από τον C1 που βρίσκεται σε πολύ ικανοποιητικό επίπεδο.

Συμπεράσματα: με δείκτες αποδοτικότητας μη ικανοποιητικούς, δείκτες φερεγγυότητας μη ικανοποιητικούς (μέτρια ολική και βραχυπρόθεσμη όμως μειονεκτική μακροπρόθεσμη και ρευστότητα) δείκτες επίδοσης της διαχείρισης ικανοποιητικούς η εταιρία κρίνεται **προς χρεοκοπία 1 με πτωτική πορεία μετοχής.**

Διάγραμμα μετοχής 5.1.29

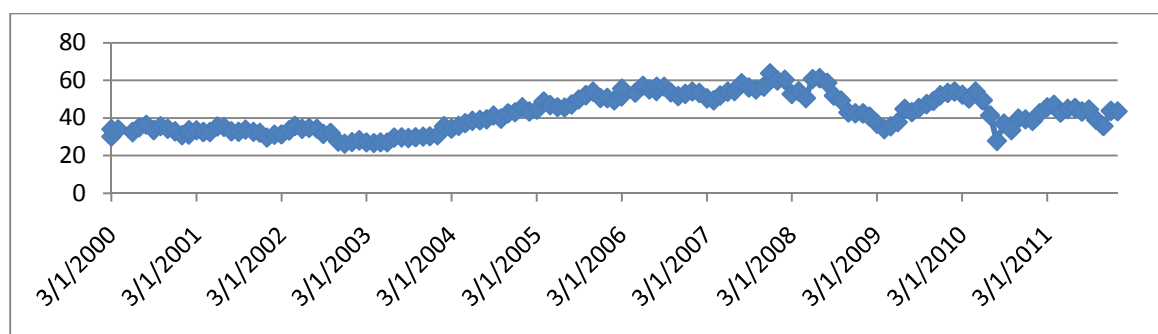

Ανάλυση της πορείας της μετοχής: Η πορεία της μετοχής είναι σταθερή σε μέτριο επίπεδο μέχρι το 2003 που αρχίζει η ανάπτυξή της. Η κορύφωσή έρχεται το 2007. Τα επόμενα χρόνια έχει ανώμαλη πορεία με σημαντικές πτώσεις το 2009 και στα μέσα του 2010.

30.ΑΧΑΣ

Πίνακας δεικτών 5.1.30

ΔΕΙΚΤΕΣ	2011		2010		2009		ΜΕΣΟΣ ΟΡΟΣ	
ΔΕΙΚΤΕΣ ΑΠΟΔΟΤΙΚΟΤΗΤΑΣ								
A1 ΒΙΟΜ. ΑΠΟΔΟΤ.	0,059007	ΜΗ	-0,09016	ΜΗ	-0,2567	ΜΗ	-0,09595	ΜΗ
A2 ΧΡΗΜ. ΑΠΟΔΟΤ.	-0,08634	ΜΗ	0,102271	ΜΗ	-11,2501	ΜΗ	-3,74472	ΜΗ
A3 ΑΠΟΔ. ΣΤΟΙΧΕΙΩΝ ΕΝ.	0,210952	ΜΕΤΡΙΟ	0,17914	ΜΕΤΡΙΟ	0,343747	ΜΕΤΡΙΟ	0,244613	ΜΕΤΡΙΟ
A4 ΠΕΡΙΘΩΡΙΟΥ ΚΕΡΑΟΥΣ	0,045769	ΜΕΤΡΙΟ	-0,05948	ΜΗ	-0,71963	ΜΗ	-0,24445	ΜΗ
ΔΕΙΚΤΕΣ ΦΕΡΕΓΓΥΟΤΗΤΑΣ								
B1 ΒΡΑΧ. ΙΚΑΝΟΤΗΤΑΣ ΔΑΝ.	0,189701	ΜΗ	0,148511	ΜΗ	0,286194	ΜΕΤΡΙΟ	0,208135	ΜΗ
B2 ΟΛ. ΙΚΑΝ. ΔΑΝΕΙΣΜΟΥ	1,081877	ΜΗ	1,104196	ΜΗ	0,978012	ΜΗ	1,054695	ΜΗ
B3 ΜΑΚΡ.ΙΚΑΝ. ΔΑΝΕΙΣΜΟΥ	1,118891	ΜΗ	1,146635	ΜΗ	0,965622	ΜΗ	1,077049	ΜΗ
B4 ΓΕΝΙΚΗΣ ΡΕΥΣΤΟΤΗΤΑΣ	0,762887	ΜΗ	0,396851	ΜΗ	0,561507	ΜΗ	0,573748	ΜΗ
B5 ΑΜΕΣΗΣ ΡΕΥΣΤΟΤΗΤΑΣ	0,762887	ΜΗ	0,396851	ΜΗ	0,561507	Μ	0,573748	ΜΗ
ΔΕΙΚΤΕΣ ΕΠΙΔΟΣΗΣ ΤΗΣ ΔΙΑΧΕΙΡΗΣΗΣ								
C1 ΕΠΙΒ.ΧΡΗΜΑΤ. ΕΞΟΔΑ	0	ΠΟΛΥ	0	ΠΟΛΥ	0	ΠΟΛΥ	0	ΠΟΛΥ
C2 ΕΠΙΒ.ΓΕΝ.& ΔΙΟΙΚ.ΕΞ.	0,250364	ΜΗ	0,256076	ΜΗ	0,07105	ΜΕΤΡΙΟ	0,192497	ΜΗ

Ανάλυση επιχειρηματικής αποτελεσματικότητας εταιρειών εισηγμένων στο NYSE και το ΧΑΑ

C3 ΜΕΣΗ ΠΕΡ. ΕΙΣΠΡΑΞΕΩΝ	78,80612	ΙΚΑΝΟΠ	60,67649	ΙΚΑΝΟΠ	28,98604	ΙΚΑΝΟΠ	56,15622	ΙΚΑΝΟΠ
C4 Μ.ΠΕΡ.ΕΞ. ΠΛ. ΛΟΓ. ΣΥΝ.	493,54	ΙΚΑΝΟΠ	236,3133	ΙΚΑΝΟΠ	214,5575	ΙΚΑΝΟΠ	314,8036	ΙΚΑΝΟΠ
C5 ΚΥΚΛ. ΑΠΟΘΕΜΑΤΩΝ	0	ΙΚΑΝΟΠ	0	ΙΚΑΝΟΠ	0	ΙΚΑΝΟΠ	0	
C6 ΠΡ.ΕΙΣ.ΕΜΠ.ΑΠΑΙΤ.	97,65899	ΙΚΑΝΟΠ	5,805403	ΙΚΑΝΟΠ	2,081348	ΙΚΑΝΟΠ	35,18191	ΙΚΑΝΟΠ
C7 ΠΡ. ΠΛ. ΛΕΙΤ. ΒΡΑΧ.ΥΠ.	170,9372	ΙΚΑΝΟΠ	94,87924	ΙΚΑΝΟΠ	58,80171	ΙΚΑΝΟΠ	108,2061	ΙΚΑΝΟΠ

Ανάλυση δεικτών: Οι περισσότεροι από τους δείκτες αποδοτικότητας είναι μη ικανοποιητικοί εκτός από τον A3 που βρίσκετε σε μέτριο επίπεδο. Μη ικανοποιητικοί είναι και όλοι οι δείκτες φερεγγυότητας. Ο C1 είναι πολύ ικανοποιητικός ενώ ο C2 είναι μη ικανοποιητικός. Τέλος οι δείκτες C3,C4,C6,C7 είναι σε ικανοποιητικά επίπεδα. Ο C5 δεν έχει τιμές.

Συμπεράσματα: με δείκτες αποδοτικότητας μη ικανοποιητικούς, δείκτες φερεγγυότητας μη ικανοποιητικούς(μειονεκτικοί όλοι) δείκτες επίδοσης της διαχείρισης ικανοποιητικούς η εταιρία κρίνεται **προς χρεοκοπία 1 με πτωτική πορεία μετοχής.**

Διάγραμμα μετοχής 5.1.30

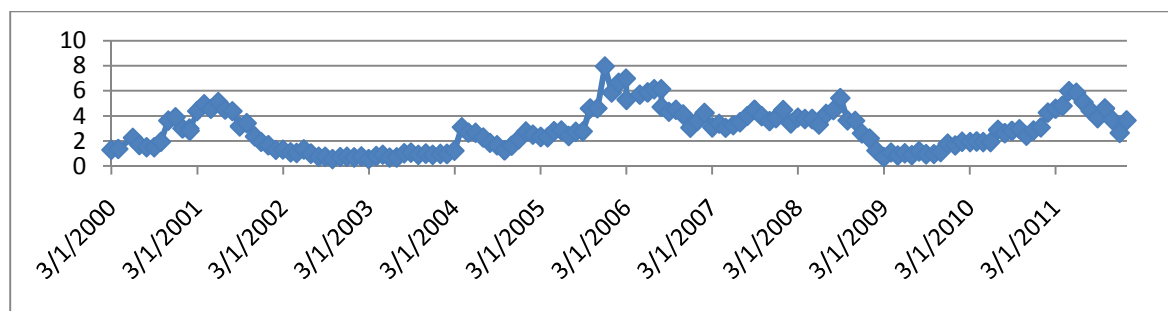

Ανάλυση της πορείας της μετοχής: Στο παραπάνω διάγραμμα παρατηρούμε ότι η πορεία της μετοχής έχει πολλές διακυμάνσεις, με τις μεγαλύτερες πτώσεις της το 2002-2003 και το 2009 ενώ η κορύφωση της είναι το 2005. Τα υπόλοιπα χρόνια βρίσκετε σε μέτρια επίπεδα.

31.BABY

Πίνακας δεικτών 5.1.31

ΔΕΙΚΤΕΣ	2010		2009		2008		ΜΕΣΟΣ ΟΡΟΣ	
ΔΕΙΚΤΕΣ ΑΠΟΔΟΤΙΚΟΤΗΤΑΣ								
A1 ΒΙΟΜ. ΑΠΟΔΟΤ.	0,053506	ΜΗ	0,058485	ΜΗ	0,109658	Μέτρια	0,073883	ΜΗ
A2 ΧΡΗΜ. ΑΠΟΔΟΤ.	0,045275	ΜΗ	0,046732	ΜΗ	0,077146	ΜΗ	0,077146	ΜΗ
A3 ΑΠΟΔ. ΣΤΟΙΧΕΙΩΝ ΕΝ.	0,392564	Μέτρια	0,343552	Μέτρια	0,390137	Μέτρια	0,390137	Μέτρια
A4 ΠΕΡΙΘΩΡΙΟΥ ΚΕΡΔΟΥΣ	0,091715	Μέτρια	0,113425	Μέτρια	0,173175	Μέτρια	0,126105	Μέτρια
ΔΕΙΚΤΕΣ ΦΕΡΕΓΓΥΟΤΗΤΑΣ								
B1 ΒΡΑΧ. ΙΚΑΝΟΤΗΤΑΣ ΔΑΝ.	0,664105	Ικανοπ.	0,683535	Ικανοπ.	0,725598	Ικανοπ.	0,691079	Ικανοπ.
B2 ΟΛ. ΙΚΑΝ. ΔΑΝΕΙΣΜΟΥ	0,204781	Πολυ	0,166158	Πολυ	0,124228	Πολυ	0,165055	Πολυ
B3 ΜΑΚΡ.ΙΚΑΝ. ΔΑΝΕΙΣΜΟΥ	0,002792	ΜΗ	0,003808	ΜΗ	0,004754	ΜΗ	0,003785	ΜΗ
B4 ΓΕΝΙΚΗΣ ΡΕΥΣΤΟΤΗΤΑΣ	2,864063	Ικανοπ.	3,267046	Ικανοπ.	5,389842	Ικανοπ.	3,840317	Ικανοπ.
B5 ΑΜΕΣΗΣ ΡΕΥΣΤΟΤΗΤΑΣ	2,028298	Πολυ	2,57105	Πολυ	4,317047	Πολυ	2,972132	Πολυ
ΔΕΙΚΤΕΣ ΕΠΙΔΟΣΗΣ ΤΗΣ ΔΙΑΧΕΙΡΗΣΗΣ								
C1 ΕΠΙΒ.ΧΡΗΜΑΤ. ΕΞΟΔΑ	0	Πολυ	0	Πολυ	0	Πολυ	0	Πολυ
C2 ΕΠΙΒ.ΓΕΝ.& ΔΙΟΙΚ.ΕΞ.	0,415463	ΜΗ	0,410293	ΜΗ	0,369762	ΜΗ	0,398506	ΜΗ
C3 ΜΕΣΗ ΠΕΡ. ΕΙΣΠΡΑΞΕΩΝ	95,10649	Ικανοπ.	105,0884	Ικανοπ.	90,601	Ικανοπ.	96,93197	Ικανοπ.
C4 Μ.ΠΕΡ.ΕΞ. ΠΛ. ΛΟΓ. ΣΥΝ.	165,1014	Ικανοπ.	157,4023	Ικανοπ.	115,4309	Ικανοπ.	145,9782	Ικανοπ.
C5 ΚΥΚΛ. ΑΠΟΘΕΜΑΤΩΝ	154,8384		127,5404		149,8086		144,0624	Ικανοπ.

Ανάλυση επιχειρηματικής αποτελεσματικότητας εταιρειών εισηγμένων στο NYSE και το ΧΑΑ

C6 ΠΡ.ΕΙΣ.ΕΜΠ.ΑΠΑΙΤ.	8,269694	Ικανοπ.	8,388914	Ικανοπ.	8,015831	Ικανοπ.	8,224813	Ικανοπ.
C7 ΠΡ. ΠΛ. ΛΕΙΤ. ΒΡΑΧ.ΥΠ.	66,97384	Ικανοπ	62,49467	Ικανοπ	43,46232	Ικανοπ	57,64361	Ικανοπ

Ανάλυση δεικτών: Οι δείκτες A1,A2 είναι μη ικανοποιητικοί ενώ οι δείκτες A3,A4 βρίσκονται σε μέτριο επίπεδο. Οι δείκτες B1,B4 είναι ικανοποιητικοί σε αντίθεση με τον B3 που είναι μη ικανοποιητικός. Οι δείκτες B2,B5 βρίσκονται σε πολύ ικανοποιητικά επίπεδα. Οι περισσότεροι από τους δείκτες επίδοσης της διαχείρισης είναι ικανοποιητικοί με εξαίρεση τους C1, C2 που είναι πολύ ικανοποιητικοί και μη ικανοποιητικοί αντίστοιχα.

Συμπεράσματα: με δείκτες αποδοτικότητας μη ικανοποιητικούς, δείκτες φερεγγυότητας ικανοποιητικούς(ισχυρή ολική, βραχυπρόθεσμη και ρευστότητα όμως μειονεκτική μακροπρόθεσμη) δείκτες επίδοσης της διαχείρισης ικανοποιητικούς η εταιρία κρίνεται υγιής 0 με πτωτική πορεία της μετοχής.

Διάγραμμα μετοχής 5.1.31

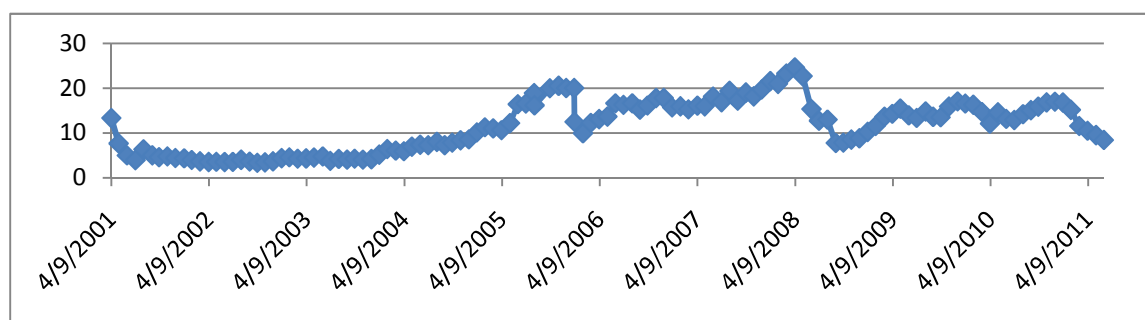

Ανάλυση της πορείας της μετοχής: Παρατηρούμε ότι το 2001 η μετοχή βρισκόταν σε ικανοποιητικό επίπεδο όμως αμέσως μετά ήρθε η πτώση της η οποία την κράτησε σε σταθερό χαμηλό επίπεδο μέχρι το 2005 όπου αρχίζει η ανάπτυξη της. Η κορύφωση της έρχεται το 2008. Τα επόμενα χρόνια υπάρχει πτώση της τιμής αλλά σταθεροποιείται σε ικανοποιητικά επίπεδα.

32.CSCO

Πίνακας δεικτών 5.1.32

ΔΕΙΚΤΕΣ	2011		2010		2009		ΜΕΣΟΣ ΟΡΟΣ	
ΔΕΙΚΤΕΣ ΑΠΟΔΟΤΙΚΟΤΗΤΑΣ								
A1 ΒΙΟΜ. ΑΠΟΔΟΤ.	0,097055	ΜΗ	0,123727	Μέτρια	0,117998	Μέτρια	0,112927	Μέτρια
A2 ΧΡΗΜ. ΑΠΟΔΟΤ.	0,137424	ΜΗ	0,175458	Μέτρια	0,158719	ΜΗ	0,1572	ΜΗ
A3 ΑΠΟΔ. ΣΤΟΙΧΕΙΩΝ ΕΝ.	0,304679	Μέτρια	0,316073	Μέτρια	0,33898	Μέτρια	0,31991	Μέτρια
A4 ΠΕΡΙΘΩΡΙΟΥ ΚΕΡΔΟΥΣ	0,244573	Μέτρια	0,30289	Μέτρια	0,26561	Μέτρια	0,271024	Μέτρια
ΔΕΙΚΤΕΣ ΦΕΡΕΓΓΥΟΤΗΤΑΣ								
B1 ΒΡΑΧ. ΙΚΑΝΟΤΗΤΑΣ ΔΑΝ.	0,439088	Μέτρια	0,521743	Ικανοπ.	0,46318	Μέτρια	0,47467	Μέτρια
B2 ΟΛ. ΙΚΑΝ. ΔΑΝΕΙΣΜΟΥ	0,457765	Ικανοπ.	0,45437	Ικανοπ.	0,43273	Ικανοπ.	0,448288	Ικανοπ.
B3 ΜΑΚΡ.ΙΚΑΝ. ΔΑΝΕΙΣΜΟΥ	0,255815	ΜΗ	0,215889	ΜΗ	0,210351	ΜΗ	0,227351	ΜΗ
B4 ΓΕΝΙΚΗΣ ΡΕΥΣΤΟΤΗΤΑΣ	3,269222	Ικανοπ.	2,673582	Ικανοπ.	3,235225	Ικανοπ.	3,059343	Ικανοπ.
B5 ΑΜΕΣΗΣ ΡΕΥΣΤΟΤΗΤΑΣ	3,184337	Πολυ	2,604586	Πολυ	3,156573	Πολυ	2,981832	Πολυ
ΔΕΙΚΤΕΣ ΕΠΙΔΟΣΗΣ ΤΗΣ ΔΙΑΧΕΙΡΗΣΗΣ								
C1 ΕΠΙΒ.ΧΡΗΜΑΤ. ΕΞΟΔΑ	0,436439	ΜΗ	0	Πολυ	0,436692	ΜΗ	0,291043	ΜΗ
C2 ΕΠΙΒ.ΓΕΝ.& ΔΙΟΙΚ.ΕΞ.	0,271183	ΜΗ	0,267607	ΜΗ	0,275992	ΜΗ	0,271594	ΜΗ
C3 ΜΕΣΗ ΠΕΡ. ΕΙΣΠΡΑΞΕΩΝ	86,30513	Ικανοπ.	85,30644	Ικανοπ.	55,55293	Ικανοπ.	75,7215	Ικανοπ.

Ανάλυση επιχειρηματικής αποτελεσματικότητας εταιρειών εισηγμένων στο NYSE και το ΧΑΑ

C4 Μ.ΠΕΡ.ΕΞ. ΠΛ. ΛΟΓ. ΣΥΝ.	90,99838	Ικανοπ.	104,3002	Ικανοπ.	94,62029	Ικανοπ.	96,63962	Ικανοπ.
C5 ΚΥΚΛ. ΑΠΟΘΕΜΑΤΩΝ	32,51349		33,64277		30,10136		32,08587	ΜΗ
C6 ΠΡ.ΕΙΣ.ΕΜΠ.ΑΠΑΙΤ.	7,947267	Ικανοπ.	7,976399	Ικανοπ.	26,32625	Ικανοπ.	14,0833	Ικανοπ.
C7 ΠΡ. ΠΛ. ΛΕΙΤ. ΒΡΑΧ.ΥΠ.	35,12506	Ικανοπ	37,50275	Ικανοπ	34,11801	Ικανοπ	35,58194	Ικανοπ

Ανάλυση δεικτών: Οι δείκτες A1,A3,A4 βρίσκονται σε μέτριο επίπεδο ενώ παρατηρούμε τον A1 να γίνεται μη ικανοποιητικός τον τελευταία χρόνο. Ο δείκτης A2 είναι μη ικανοποιητικός αν και το 2010 είχε γίνει μέτριος όμως το 2011 έγινε και πάλι μη ικανοποιητικός. Ο δείκτης B1 βρίσκεται σε μέτριο επίπεδο με μια σημαντική απόκλιση το 2010 να γίνεται ικανοποιητικός. Οι δείκτες B2,B4 είναι ικανοποιητικοί σε σταθερή πορεία καθώς και οι B3,B5 σε μη ικανοποιητικοί και πολύ ικανοποιητικοί αντίστοιχα. Τέλος οι C1,C2,C5 βρίσκονται σε μη ικανοποιητικά επίπεδα ενώ οι C3,C4,C6,C7 είναι ικανοποιητικοί.

Συμπεράσματα: με δείκτες αποδοτικότητας ικανοποιητικούς, δείκτες φερεγγυότητας ικανοποιητικούς (ισχυρή ολική, ρευστότητα μέτρια βραχυπρόθεσμη όμως μειονεκτική μακροπρόθεσμη) δείκτες επίδοσης της διαχείρισης ικανοποιητικούς η εταιρία κρίνεται υγιής 0 με πτωτική πορεία μετοχής.

Διάγραμμα μετοχής 5.1.32

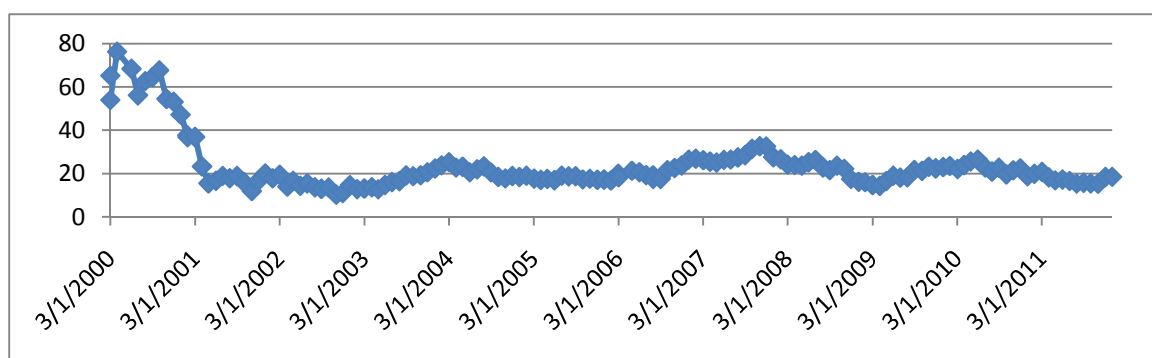

Ανάλυση της πορείας της μετοχής: Το 2000 η μετοχή βρίσκεται στα ύψη ενώ στο τέλος του χρόνου έρχεται μία μεγάλη πτώση που θα την σταθεροποιήσει μέχρι το 2011 σε χαμηλά επίπεδα.

33.BBBY

Πίνακας δεικτών 5.1.33

ΔΕΙΚΤΕΣ	2011		2010		2009		ΜΕΣΟΣ ΟΡΟΣ	
ΔΕΙΚΤΕΣ ΑΠΟΔΟΤΙΚΟΤΗΤΑΣ								
A1 ΒΙΟΜ. ΑΠΟΔΟΤ.	0,229	Ικανοπ.	0,191233	Μέτρια	0,160069	Μέτρια	0,193434	Μέτρια
A2 ΧΡΗΜ. ΑΠΟΔΟΤ.	0,201272	Ικανοπ.	0,164262	ΜΗ	0,141686	ΜΗ	0,169073	ΜΗ
A3 ΑΠΟΔ. ΣΤΟΙΧΕΙΩΝ ΕΝ.	0,641659	Ικανοπ.	0,622678	Ικανοπ.	0,673071	Ικανοπ.	0,645803	Ικανοπ.
A4 ΠΕΡΙΘΩΡΙΟΥ ΚΕΡΔΟΥΣ	0,218424	Μέτρια	0,187036	Μέτρια	0,14796	Μέτρια	0,184473	Μέτρια
ΔΕΙΚΤΕΣ ΦΕΡΕΓΓΥΟΤΗΤΑΣ								
B1 ΒΡΑΧ. ΙΚΑΝΟΤΗΤΑΣ ΔΑΝ.	0,771312	Πολυ	0,766765	Πολυ	0,751322	Πολυ	0,763133	Πολυ
B2 ΟΛ. ΙΚΑΝ. ΔΑΝΕΙΣΜΟΥ	0,303662	Πολυ	0,290991	Πολυ	0,297127	Πολυ	0,29726	Πολυ
B3 ΜΑΚΡ.ΙΚΑΝ. ΔΑΝΕΙΣΜΟΥ	0	ΜΗ	0	ΜΗ	0	ΜΗ	0	ΜΗ
B4 ΓΕΝΙΚΗΣ ΡΕΥΣΤΟΤΗΤΑΣ	3,080547	Ικανοπ.	3,099763	Ικανοπ.	2,689281	Ικανοπ.	2,95653	Ικανοπ.
B5 ΑΜΕΣΗΣ ΡΕΥΣΤΟΤΗΤΑΣ	1,591702	Πολυ	1,568993	Πολυ	0,965888	ΜΗ	0,965888	ΜΗ
ΔΕΙΚΤΕΣ ΕΠΙΔΟΣΗΣ ΤΗΣ ΔΙΑΧΕΙΡΗΣΗΣ								
C1 ΕΠΙΒ.ΧΡΗΜΑΤ. ΕΞΟΔΑ	0	Πολυ	0	Πολυ	0	Πολυ	0	Πολυ

Ανάλυση επιχειρηματικής αποτελεσματικότητας εταιρειών εισηγμένων στο NYSE και το ΧΑΑ

C2 ΕΠΙΒ.ΓΕΝ.& ΔΙΟΙΚ.ΕΞ.	0,266538	ΜΗ	0,284518	ΜΗ	0,30511	ΜΗ	0,285389	ΜΗ
C3 ΜΕΣΗ ΠΕΡ. ΕΙΣΠΡΑΞΕΩΝ	0	Ικανοπ.	0	Ικανοπ.	7,382698	Ικανοπ.	2,460899	Ικανοπ.
C4 Μ.ΠΕΡ.ΕΞ. ΠΛ. ΛΟΓ. ΣΥΝ.	80,26821	Ικανοπ.	77,15622	Ικανοπ.	66,29176	Ικανοπ.	74,57206	Ικανοπ.
C5 ΚΥΚΛ. ΑΠΟΘΕΜΑΤΩΝ	139,9359		139,0039		138,279		139,0729	Ικανοπ.
C6 ΠΡ.ΕΙΣ.ΕΜΠ.ΑΠΑΙΤ.	13,15792	Ικανοπ.	12,87096	Ικανοπ.	12,67166	Ικανοπ.	12,90018	Ικανοπ.
C7 ΠΡ. ΠΛ. ΛΕΙΤ. ΒΡΑΧ.ΥΠ.	47,0655	Ικανοπ.	45,53879	Ικανοπ.	39,86794	Ικανοπ.	44,15741	Ικανοπ.

Ανάλυση δεικτών: Οι δείκτες A1,A4 βρίσκονται σε μέτριο επίπεδο ενώ παρατηρούμε τον A1 να γίνεται ικανοποιητικός το 2011. Την ίδια ανοδική πορεία έχει και ο A2 που το 2011 από μη ικανοποιητικός γίνεται ικανοποιητικός με αποτέλεσμα ο μέσος όρος του να παραμείνει μη ικανοποιητικός. Τέλος ο A3 είναι ικανοποιητικός. Οι δείκτες B1,B2 είναι πολύ ικανοποιητικοί καθώς και ο B4 βρίσκεται σε ικανοποιητικό επίπεδο. Σε αντίθεση έχουμε τους B3,B5 που είναι μη ικανοποιητικοί με μια σημαντική απόκλιση του B5 το 2010-2011 να γίνεται πολύ ικανοποιητικός. Οι περισσότεροι από τους δείκτες επίδοσης της διαχείρισης είναι ικανοποιητικοί με εξαίρεση τους C1,C2 που είναι πολύ ικανοποιητικός και μη ικανοποιητικός αντίστοιχα.

Συμπεράσματα: με δείκτες αποδοτικότητας ικανοποιητικούς, δείκτες φερεγγυότητας ικανοποιητικούς(ισχυρή ολική, βραχυπρόθεσμη και ρευστότητα όμως μειονεκτική μακροπρόθεσμη) δείκτες επίδοσης της διαχείρισης ικανοποιητικούς η εταιρία κρίνεται υγιής 0 με ανοδική πορεία μετοχής.

Διάγραμμα μετοχής 5.1.33

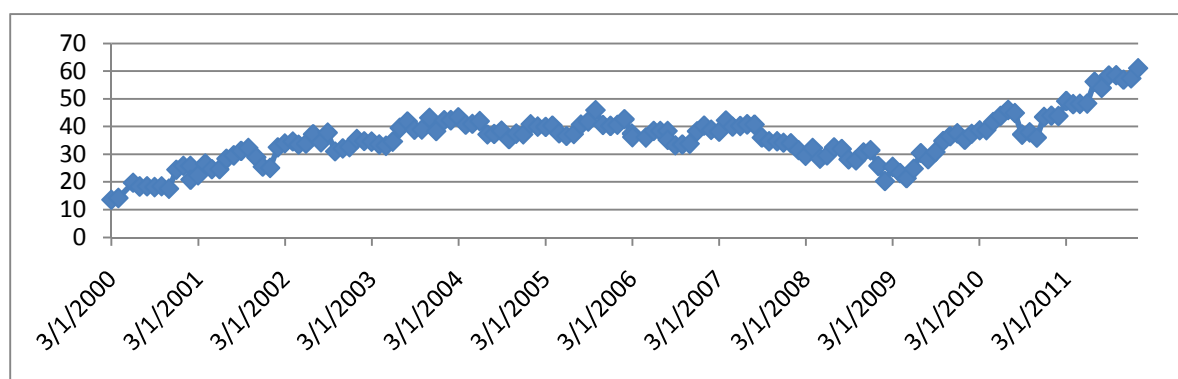

Ανάλυση της πορείας της μετοχής: Από το 2000 η μετοχή έχει μια σταθερή ανοδική πορεία με μια μικρή ύφεση το 2009. Τα τελευταία 2 χρόνια η μετοχή αναπτύσσεται με αποτέλεσμα να έχουμε την κορύφωση της το 2011.

34.BBSI

Πίνακας δεικτών 5.1.34

ΔΕΙΚΤΕΣ	2010		2009		2008		ΜΕΣΟΣ ΟΡΟΣ	
ΔΕΙΚΤΕΣ ΑΠΟΔΟΤΙΚΟΤΗΤΑΣ								
A1 ΒΙΟΜ. ΑΠΟΔΟΤ.	0,052836	ΜΗ	-0,03747	ΜΗ	0,05875	ΜΗ	0,024705	ΜΗ
A2 ΧΡΗΜ. ΑΠΟΔΟΤ.	0,077104	ΜΗ	-0,04156	ΜΗ	0,056616	ΜΗ	0,030721	ΜΗ
A3 ΑΠΟΔ. ΣΤΟΙΧΕΙΩΝ ΕΝ.	0,238126	Μέτρια	0,154276	Μέτρια	0,291721	Μέτρια	0,228041	Μέτρια
A4 ΠΕΡΙΘΩΡΙΟΥ ΚΕΡΔΟΥΣ	0,16435	Μέτρια	-0,14644	ΜΗ	0,126245	Μέτρια	0,048051	Μέτρια
ΔΕΙΚΤΕΣ ΦΕΡΕΓΓΥΟΤΗΤΑΣ								
B1 ΒΡΑΧ. ΙΚΑΝΟΤΗΤΑΣ ΔΑΝ.	0,634713	Ικανοπ.	0,628407	Ικανοπ.	0,775867	Πολυ	0,679662	Ικανοπ.
B2 ΟΛ. ΙΚΑΝ. ΔΑΝΕΙΣΜΟΥ	0,492426	Ικανοπ.	0,456338	Ικανοπ.	0,349512	Πολυ	0,432759	Ικανοπ.

Ανάλυση επιχειρηματικής αποτελεσματικότητας εταιρειών εισηγμένων στο NYSE και το ΧΑΑ

B3 ΜΑΚΡ.ΙΚΑΝ. ΔΑΝΕΙΣΜΟΥ	0	ΜΗ	0	ΜΗ	0	ΜΗ	0	ΜΗ
B4 ΓΕΝΙΚΗΣ ΡΕΥΣΤΟΤΗΤΑΣ	1,758868	ΜΗ	1,904681	ΜΗ	2,138282	Ικανοπ.	1,933944	ΜΗ
B5 ΑΜΕΣΗΣ ΡΕΥΣΤΟΤΗΤΑΣ	1,758868	Πολυ	1,904681	Πολυ	2,138282	Πολυ	1,933944	Πολυ
ΔΕΙΚΤΕΣ ΕΠΙΔΟΣΗΣ ΤΗΣ ΔΙΑΧΕΙΡΗΣΗΣ								
C1 ΕΠΙΒ.ΧΡΗΜΑΤ. ΕΞΟΔΑ	0	Πολυ	0	Πολυ	0	Πολυ	0	Πολυ
C2 ΕΠΙΒ.ΓΕΝ.& ΔΙΟΙΚ.ΕΞ.	0,129718	ΜΗ	0,141593	ΜΗ	0,130689	ΜΗ	0,134	ΜΗ
C3 ΜΕΣΗ ΠΕΡ. ΕΙΣΠΡΑΞΕΩΝ	61,54496	Ικανοπ.	67,85518	Ικανοπ.	48,13474	Ικανοπ.	59,17829	Ικανοπ.
C4 Μ.ΠΕΡ.ΕΞ. ΠΛ. ΛΟΓ. ΣΥΝ.	85,82134	Ικανοπ.	79,50279	Ικανοπ.	53,88089	Ικανοπ.	73,06834	Ικανοπ.
C5 ΚΥΚΛ. ΑΠΟΘΕΜΑΤΩΝ	0		0		0		0	
C6 ΠΡ.ΕΙΣ.ΕΜΠ.ΑΠΑΙΤ.	2,402837	Ικανοπ.	1,511186	Ικανοπ.	1,874011	Ικανοπ.	1,929344	Ικανοπ.
C7 ΠΡ. ΠΛ. ΛΕΙΤ. ΒΡΑΧ.ΥΠ.	71,76303	Ικανοπ	70,44534	Ικανοπ	44,35028	Ικανοπ	62,18622	Ικανοπ

Ανάλυση δεικτών: Οι δείκτες A1,A2 βρίσκονται σε μη ικανοποιητικό επίπεδο ενώ οι δείκτες A3,A4 σε μέτριο επίπεδο. Οι δείκτες B1,B2 είναι ικανοποιητικοί και παρατηρούμε ότι η κάθοδος τους αρχίζει από το 2009. Οι επόμενοι δείκτες B3,B4 είναι μη ικανοποιητικοί ενώ παρατηρούμε και εδώ ότι η κάθοδος αρχίζει μετά το 2008. Σε αντίθεση με τους προηγούμενους δείκτες είναι ο B5 που βρίσκετε σε πολύ ικανοποιητικό επίπεδο όπως και ο δείκτης C1. Ο δείκτης C2 είναι μη ικανοποιητικός ενώ όλοι η υπόλοιποι δείκτες είναι σταθεροί σε ικανοποιητικά επίπεδα. Ο C5 δεν έχει τιμές.

Συμπεράσματα: με δείκτες αποδοτικότητας μη ικανοποιητικούς, δείκτες φερεγγυότητας ικανοποιητικούς (ισχυρή ολική, βραχυπρόθεσμη όμως μειονεκτικοί μακροπρόθεσμη και ρευστότητα) δείκτες επίδοσης της διαχείρισης ικανοποιητικοί η εταιρία κρίνεται υγιής 0 με πτωτική πορεία μετοχής.

Διάγραμμα μετοχής 5.1.34

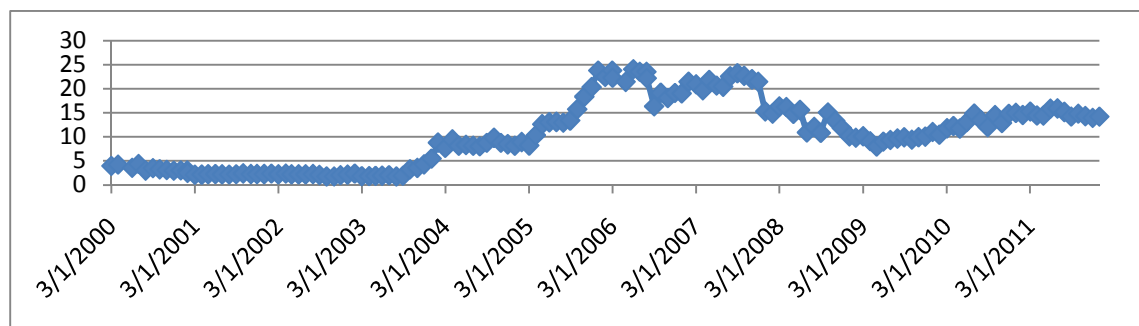

Ανάλυση της πορείας της μετοχής: Από το 2000 μέχρι το 2003 η μετοχή είναι σταθερή σε πολύ χαμηλά επίπεδα ενώ στο τέλος του χρόνου αρχίζει η ανάπτυξη της οπού και σταθεροποιείτε σε πολύ ικανοποιητικό επίπεδο το 2005-2007. Τα επόμενα 4 χρόνια έχουμε πτώση της τιμής αλλά βρίσκετε σε ικανοποιητικό επίπεδο.

35.BCAR

Πίνακας δεικτών 5.1.35

ΔΕΙΚΤΕΣ	2010		2009		2008		ΜΕΣΟΣ ΟΡΟΣ	
ΔΕΙΚΤΕΣ ΑΠΟΔΟΤΙΚΟΤΗΤΑΣ								
A1 ΒΙΟΜ. ΑΠΟΔΟΤ.	-0,00317	ΜΗ	-0,00329	ΜΗ	-0,0071	ΜΗ	-0,0071	ΜΗ
A2 ΧΡΗΜ. ΑΠΟΔΟΤ.	-0,06366	ΜΗ	-0,00696	ΜΗ	-0,09904	ΜΗ	-0,05655	ΜΗ
A3 ΑΠΟΔ. ΣΤΟΙΧΕΙΩΝ ΕΝ.	0	ΜΗ	0	ΜΗ	0,030943	Μέτρια	0,010314	Μέτρια
A4 ΠΕΡΙΘΩΡΙΟΥ ΚΕΡΔΟΥΣ	∞	Πολυ	∞	Πολυ	-0,2084	ΜΗ	-0,2084	ΜΗ
ΔΕΙΚΤΕΣ ΦΕΡΕΓΓΥΟΤΗΤΑΣ								

Ανάλυση επιχειρηματικής αποτελεσματικότητας εταιρειών εισηγμένων στο NYSE και το ΧΑΑ

B1 ΒΡΑΧ. ΙΚΑΝΟΤΗΤΑΣ ΔΑΝ.	0	ΜΗ	0	ΜΗ	0	ΜΗ	0	ΜΗ
B2 ΟΛ. ΙΚΑΝ. ΔΑΝΕΙΣΜΟΥ	0,922044	ΜΗ	0,926289	ΜΗ	0,934892	ΜΗ	0,927742	ΜΗ
B3 ΜΑΚΡ.ΙΚΑΝ. ΔΑΝΕΙΣΜΟΥ	0	ΜΗ	0	ΜΗ	0,473101	ΜΗ	0,1577	ΜΗ
B4 ΓΕΝΙΚΗΣ ΡΕΥΣΤΟΤΗΤΑΣ	0	ΜΗ	0	ΜΗ	0	ΜΗ	0	ΜΗ
B5 ΑΜΕΣΗΣ ΡΕΥΣΤΟΤΗΤΑΣ	0	ΜΗ	0	ΜΗ	0	ΜΗ	0	ΜΗ
ΔΕΙΚΤΕΣ ΕΠΙΔΟΣΗΣ ΤΗΣ ΔΙΑΧΕΙΡΗΣΗΣ								
C1 ΕΠΙΒ.ΧΡΗΜΑΤ. ΕΞΟΔΑ	0	Πολυ	0	Πολυ	0	Πολυ	0	Πολυ
C2 ΕΠΙΒ.ΓΕΝ.& ΔΙΟΙΚ.ΕΞ.	0,625617	ΜΗ	0,532049	ΜΗ	0,414432	ΜΗ	0,524033	ΜΗ
C3 ΜΕΣΗ ΠΕΡ. ΕΙΣΠΡΑΞΕΩΝ	25,3381	ΜΗ	26,57832	ΜΗ	33,60402	Ικανοπ.	28,50681	ΜΗ
C4 Μ.ΠΕΡ.ΕΞ. ΠΛ. ΛΟΓ. ΣΥΝ.	0	ΜΗ	0	ΜΗ	34,21218	Ικανοπ.	11,40406	ΜΗ
C5 ΚΥΚΛ. ΑΠΟΘΕΜΑΤΩΝ	0		0		0		0	
C6 ΠΡ.ΕΙΣ.ΕΜΠ.ΑΠΑΙΤ.	0	Ικανοπ.	0	Ικανοπ.	0	Ικανοπ.	0	Ικανοπ.
C7 ΠΡ. ΠΛ. ΛΕΙΤ. ΒΡΑΧ.ΥΠ.	0	Ικανοπ	0	Ικανοπ	16,18831	Ικανοπ	5,396104	Ικανοπ

Ανάλυση δεικτών: Οι δείκτες A1,A2,A4 είναι μη ικανοποιητικοί με τον A4 να έχει μια σημαντική απόκλιση από μη ικανοποιητικός το 2009 και 2010 να έχει γίνει πολύ ικανοποιητικός. Ο A3 κυμαίνεται σε μέτριο επίπεδο. Στους δείκτες φερεγγυότητας έχουμε μια σταθερότητα σε μη ικανοποιητικό επίπεδο για όλους τους δείκτες. Ο δείκτης C1 είναι πολύ ικανοποιητικός καθώς και οι C6,C7 που είναι ικανοποιητικοί. Σε αντίθεση έχουμε τους δείκτες C2,C3,C4 που βρίσκονται σε μη ικανοποιητικό επίπεδο. Ο C5 δεν έχει τιμές.

Συμπεράσματα: με δείκτες αποδοτικότητας μη ικανοποιητικούς, δείκτες φερεγγυότητας μη ικανοποιητικού (μειονεκτικοί όλοι) δείκτες επίδοσης της διαχείρισης ικανοποιητικούς η εταιρία κρίνεται **προς χρεοκοπία 1 με πτωτική πορεία μετοχής.**

Διάγραμμα μετοχής 5.1.35

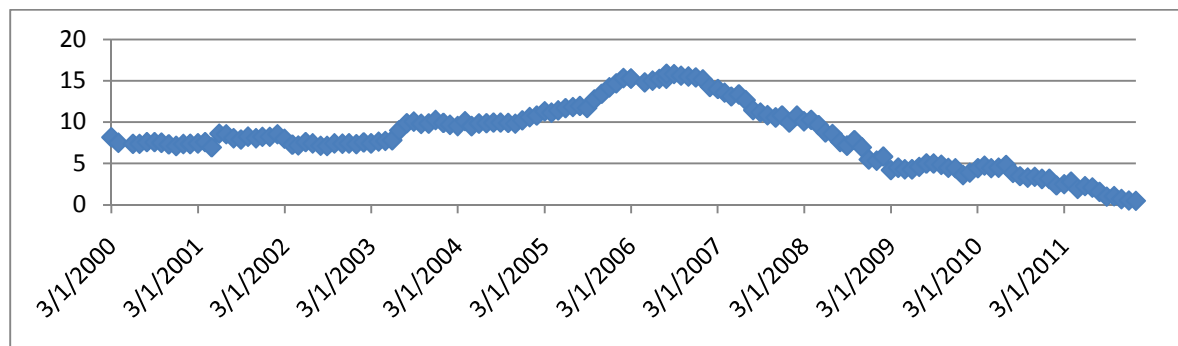

Ανάλυση της πορείας της μετοχής: Από το 2000 η μετοχή έχει μια σταδιακή άνοδο όπου και θα κρατηθεί σε πολύ υψηλά επίπεδα όλο το 2006. Από το 2007 και μετά έχουμε μια σταδιακή κάθοδο που το 2011 η μετοχή θα βρίσκεται στο χαμηλότερο επίπεδο της.

36.C

Πίνακας δεικτών 5.1.36

ΔΕΙΚΤΕΣ	2010		2009		2008		ΜΕΣΟΣ ΟΡΟΣ	
ΔΕΙΚΤΕΣ ΑΠΟΔΟΤΙΚΟΤΗΤΑΣ								
A1 ΒΙΟΜ. ΑΠΟΔΟΤ.	0,0198798	ΜΗ	0,0107301	ΜΗ	-0,0105047	ΜΗ	0,0067017	ΜΗ
A2 ΧΡΗΜ. ΑΠΟΔΟΤ.	0,0669917	ΜΗ	-0,006981	ΜΗ	-0,2266045	ΜΗ	-0,0555313	ΜΗ
A3 ΑΠΟΔ. ΣΤΟΙΧΕΙΩΝ ΕΝ.	0,0316416	Μέτρια	0,0215566	Μέτρια	0,0566086	Μέτρια	0,0366023	Μέτρια
A4 ΠΕΡΙΘΩΡΙΟΥ ΚΕΡΔΟΥΣ	0,1750689	Μέτρια	-0,0401269	ΜΗ	-0,2522828	ΜΗ	-0,0391136	ΜΗ
ΔΕΙΚΤΕΣ ΦΕΡΕΓΓΥΟΤΗΤΑΣ								
B1 ΒΡΑΧ. ΙΚΑΝΟΤΗΤΑΣ ΔΑΝ.	0	ΜΗ	0	ΜΗ	0	ΜΗ	0	ΜΗ
B2 ΟΛ. ΙΚΑΝ. ΔΑΝΕΙΣΜΟΥ	0,9145891	ΜΗ	0,9177549	ΜΗ	0,9269372	ΜΗ	0,9197604	ΜΗ
B3 ΜΑΚΡ.ΙΚΑΝ. ΔΑΝΕΙΣΜΟΥ	0,7573597	Ικανοπ.	0,7665962	Ικανοπ.	0,7708282	Ικανοπ.	0,764928	Ικανοπ.
B4 ΓΕΝΙΚΗΣ ΡΕΥΣΤΟΤΗΤΑΣ	0	ΜΗ	0	ΜΗ	0	ΜΗ	0	ΜΗ
B5 ΑΜΕΣΗΣ ΡΕΥΣΤΟΤΗΤΑΣ	0	ΜΗ	0	ΜΗ	0	ΜΗ	0	ΜΗ
ΔΕΙΚΤΕΣ ΕΠΙΔΟΣΗΣ ΤΗΣ ΔΙΑΧΕΙΡΗΣΗΣ								
C1 ΕΠΙΒ.ΧΡΗΜΑΤ. ΕΞΟΔΑ	0	Πολυ	0	Πολυ	0	Πολυ	0	Πολυ
C2 ΕΠΙΒ.ΓΕΝ.& ΔΙΟΙΚ.ΕΞ.	0,7982298	ΜΗ	1,2291183	ΜΗ	0,5335795	ΜΗ	0,8536425	ΜΗ
C3 ΜΕΣΗ ΠΕΡ. ΕΙΣΠΡΑΞΕΩΝ	188,12637	Ικανοπ.	306,73388	Ικανοπ.	124,31422	Ικανοπ.	206,39149	Ικανοπ.
C4 Μ.ΠΕΡ.ΕΞ. ΠΛ. ΛΟΓ. ΣΥΝ.	∞	Ικανοπ.	∞	Ικανοπ.	1276,9148	Ικανοπ.	1276,9148	Ικανοπ.
C5 ΚΥΚΛ. ΑΠΟΘΕΜΑΤΩΝ	0		0		0		0	
C6 ΠΡ.ΕΙΣ.ΕΜΠ.ΑΠΑΙΤ.	0	Ικανοπ.	0	Ικανοπ.	0	Ικανοπ.	0	Ικανοπ.
C7 ΠΡ. ΠΛ. ΛΕΙΤ. ΒΡΑΧ.ΥΠ.	311,90054	Ικανοπ	554,90068	Ικανοπ	199,10265	Ικανοπ	355,30129	Ικανοπ

Ανάλυση δεικτών: Οι δείκτες A1,A2,A4 είναι μη ικανοποιητικοί ενώ ο A3 βρίσκεται σε μέτριο επίπεδο. Οι δείκτες φερεγγυότητας βρίσκονται με σταθερότητα σε μη ικανοποιητικό επίπεδο ενώ εξαίρεση αποτελεί ο B3 που είναι ικανοποιητικός. Ο C1 είναι πολύ ικανοποιητικός καθώς και οι C3,C4,C6,C7 βρίσκονται σε ικανοποιητικό επίπεδο. Τέλος ο C2 είναι μη ικανοποιητικός. Ο C5 δεν έχει τιμές.

Συμπεράσματα: με δείκτες αποδοτικότητας μη ικανοποιητικούς, δείκτες φερεγγυότητας μη ικανοποιητικούς (ισχυρή μακροπρόθεσμη όμως μειονεκτική ολική, βραχυπρόθεσμη, ρευστότητα) δείκτες επίδοσης της διαχείρισης ικανοποιητικοί η εταιρία κρίνεται **προς χρεοκοπία 1 με πτωτική πορεία μετοχής.**

Διάγραμμα μετοχής 5.1.36

Ανάλυση επιχειρηματικής αποτελεσματικότητας εταιρειών εισηγμένων στο NYSE και το ΧΑΑ

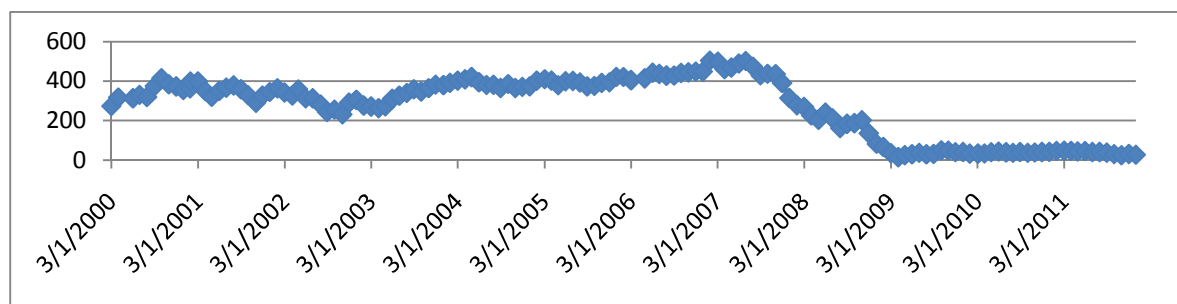

Ανάλυση της πορείας της μετοχής: Από το 2000 η μετοχή είναι σε μια μικρή κάθοδο μέχρι το 2003 και αυτό δικαιολογείται με την παγκόσμια οικονομική κρίση του 2000. Το 2003 αρχίζει η ανάπτυξη της όπου και το 2007 κορυφώνεται. Τον επόμενο χρόνο έχουμε κατακόρυφη πτώση της μετοχής και το 2009 σταθεροποιείται σε πολύ χαμηλό επίπεδο.

37.DELL

Πίνακας δεικτών 5.1.37

ΔΕΙΚΤΕΣ	2011		2010		2009		ΜΕΣΟΣ ΟΡΟΣ	
ΔΕΙΚΤΕΣ ΑΠΟΔΟΤΙΚΟΤΗΤΑΣ								
A1 ΒΙΟΜ. ΑΠΟΔΟΤ.	0,08679	ΜΗ	0,060145	ΜΗ	0,125434	Μέτρια	0,09079	ΜΗ
A2 ΧΡΗΜ. ΑΠΟΔΟΤ.	0,3393	Πολυ	0,254033	Πολυ	0,580192	Πολυ	0,391175	Πολυ
A3 ΑΠΟΔ. ΣΤΟΙΧΕΙΩΝ ΕΝ.	0,295241	Μέτρια	0,275199	Μέτρια	0,413472	Μέτρια	0,327971	Μέτρια
A4 ΠΕΡΙΘΩΡΙΟΥ ΚΕΡΔΟΥΣ	0,231221	Μέτρια	0,154735	Μέτρια	0,226157	Μέτρια	0,204038	Μέτρια
ΔΕΙΚΤΕΣ ΦΕΡΕΓΓΥΟΤΗΤΑΣ								
B1 ΒΡΑΧ. ΙΚΑΝΟΤΗΤΑΣ ΔΑΝ.	0,631888	Ικανοπ.	0,676877	Ικανοπ.	0,668451	Ικανοπ.	0,659072	Ικανοπ.
B2 ΟΛ. ΙΚΑΝ. ΔΑΝΕΙΣΜΟΥ	0,798803	Μέτρια	0,832373	ΜΗ	0,83883	ΜΗ	0,823335	ΜΗ
B3 ΜΑΚΡ. ΙΚΑΝ. ΔΑΝΕΙΣΜΟΥ	0,398544	ΜΗ	0,377236	ΜΗ	0,307667	ΜΗ	0,361149	ΜΗ
B4 ΓΕΝΙΚΗΣ ΡΕΥΣΤΟΤΗΤΑΣ	1,489555	ΜΗ	1,278745	ΜΗ	1,356148	ΜΗ	1,374816	ΜΗ
B5 ΑΜΕΣΗΣ ΡΕΥΣΤΟΤΗΤΑΣ	1,422779	Ικανοπ.	1,223312	Ικανοπ.	1,297799	Ικανοπ.	1,31463	Ικανοπ.
ΔΕΙΚΤΕΣ ΕΠΙΔΟΣΗΣ ΤΗΣ ΔΙΑΧΕΙΡΗΣΗΣ								
C1 ΕΠΙΒ.ΧΡΗΜΑΤ. ΕΞΟΔΑ	0	Πολυ	0	Πολυ	0	Πολυ	0	Πολυ
C2 ΕΠΙΒ.ΓΕΝ.& ΔΙΟΙΚ.ΕΞ.	0,118743	ΜΗ	0,122207	ΜΗ	0,116234	ΜΗ	0,119061	ΜΗ
C3 ΜΕΣΗ ΠΕΡ. ΕΙΣΠΡΑΞΕΩΝ	60,16262	Ικανοπ.	58,94286	Ικανοπ.	38,48865	Ικανοπ.	52,53137	Ικανοπ.
C4 Μ.ΠΕΡ.ΕΞ. ΠΛ. ΛΟΓ. ΣΥΝ.	112,7392	Ικανοπ.	127,6049	Ικανοπ.	87,67599	Ικανοπ.	109,34	Ικανοπ.
C5 ΚΥΚΛ. ΑΠΟΘΕΜΑΤΩΝ	9,478722		8,790243		6,310925		8,193296	ΜΗ
C6 ΠΡ.ΕΙΣ.ΕΜΠ.ΑΠΑΙΤ.	19,1065	Ικανοπ.	25,13506	Ικανοπ.	22,39546	Ικανοπ.	22,21234	Ικανοπ.
C7 ΠΡ. ΠΛ. ΛΕΙΤ. ΒΡΑΧ.ΥΠ.	91,84652	Ικανοπ	105,2664	Ικανοπ	71,95341	Ικανοπ	89,68879	Ικανοπ

Ανάλυση δεικτών: Ο A1 είναι μη ικανοποιητικός και παρατηρούμε ότι η κάθοδος του αρχίζει το 2010. Σε αντίθεση έχουμε τον A2 που είναι πολύ ικανοποιητικός ενώ οι δείκτες A3,A4 είναι μέτριοι. Ικανοποιητικοί είναι και οι δείκτες B1,B5 ενώ οι B2,B3,B4 είναι μη ικανοποιητικοί. Ο δείκτης C1 βρίσκεται σε πολύ ικανοποιητικό επίπεδο ενώ ο C2 και C5 σε μη ικανοποιητικό. Τέλος οι υπόλοιποι δείκτες επίδοσης της διαχείρισης είναι ικανοποιητικοί.

Συμπεράσματα: με δείκτες αποδοτικότητας ικανοποιητικούς, δείκτες φερεγγυότητας μη ικανοποιητικούς (ισχυρή βραχυπρόθεσμη όμως μειονεκτική ολική, μακροπρόθεσμη και ρευστότητα) δείκτες επίδοσης της διαχείρισης ικανοποιητικούς η εταιρία κρίνεται υγιής **0 με πτωτική πορεία μετοχής.**

Διάγραμμα μετοχής 5.1.37

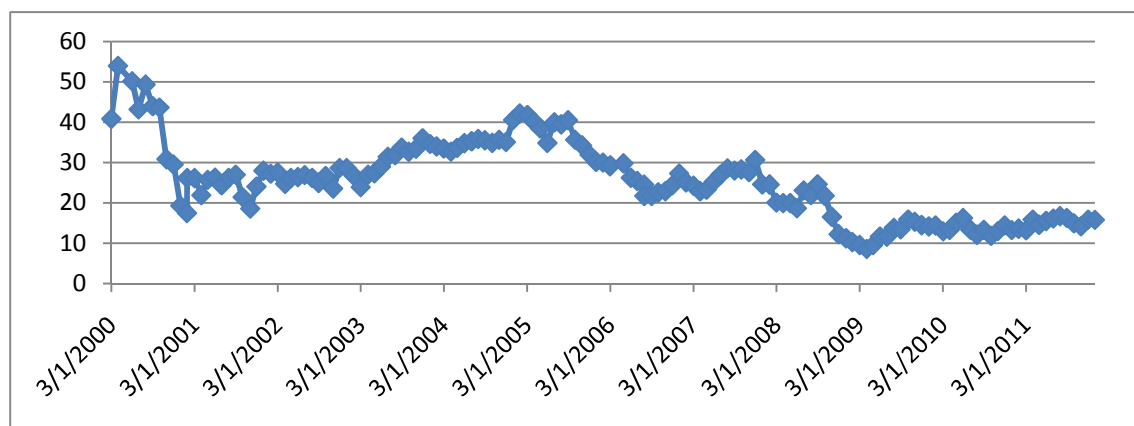

Ανάλυση της πορείας της μετοχής: Η κορύφωση της μετοχής έρχεται το 2000 αφού στην συνέχεια βρίσκετε σε ύφεση όπου και σταθεροποιείτε μέχρι το 2008 σε ικανοποιητικό επίπεδο ενώ α τελευταία χρόνια επιδεινώνετε και σταθεροποιείτε σε χαμηλά επίπεδα.

38.ΒΕΒΕ

Πίνακας δεικτών 5.1.38

ΔΕΙΚΤΕΣ	2011		2010		2009		ΜΕΣΟΣ ΟΡΟΣ	
ΔΕΙΚΤΕΣ ΑΠΟΔΟΤΙΚΟΤΗΤΑΣ								
A1 ΒΙΟΜ. ΑΠΟΔΟΤ.	0,015281	ΜΗ	0,025076	ΜΗ	0,045776	ΜΗ	0,028711	ΜΗ
A2 ΧΡΗΜ. ΑΠΟΔΟΤ.	0,011385	ΜΗ	0,021775	ΜΗ	0,040148	ΜΗ	0,024436	ΜΗ
A3 ΑΠΟΔ. ΣΤΟΙΧΕΙΩΝ ΕΝ.	0,434823	Μέτρια	0,351331	Μέτρια	0,394974	Μέτρια	0,393709	Μέτρια
A4 ΠΕΡΙΘΩΡΙΟΥ ΚΕΡΔΟΥΣ	-0,00927	ΜΗ	-0,02664	ΜΗ	0,055979	Μέτρια	0,006689	Μέτρια
ΔΕΙΚΤΕΣ ΦΕΡΕΓΓΥΟΤΗΤΑΣ								
B1 ΒΡΑΧ. ΙΚΑΝΟΤΗΤΑΣ ΔΑΝ.	0,526199	Ικανοπ.	0,745999	Ικανοπ.	0,565309	Ικανοπ.	0,612502	Ικανοπ.
B2 ΟΛ. ΙΚΑΝ. ΔΑΝΕΙΣΜΟΥ	0,192393	Πολυ	0,331292	Πολυ	0,195921	Πολυ	0,239869	Πολυ
B3 ΜΑΚΡ.ΙΚΑΝ. ΔΑΝΕΙΣΜΟΥ	0	ΜΗ	0	ΜΗ	0	ΜΗ	0	ΜΗ
B4 ΓΕΝΙΚΗΣ ΡΕΥΣΤΟΤΗΤΑΣ	5,583658	Ικανοπ.	2,308526	Ικανοπ.	4,700057	Ικανοπ.	4,197414	Ικανοπ.
B5 ΑΜΕΣΗΣ ΡΕΥΣΤΟΤΗΤΑΣ	4,834677	Πολυ	2,063227	Πολυ	4,0808	Πολυ	3,659568	Πολυ
ΔΕΙΚΤΕΣ ΕΠΙΔΟΣΗΣ ΤΗΣ ΔΙΑΧΕΙΡΗΣΗΣ								
C1 ΕΠΙΒ.ΧΡΗΜΑΤ. ΕΞΟΔΑ	0	Πολυ	0	Πολυ	0	Πολυ	0	Πολυ
C2 ΕΠΙΒ.ΓΕΝ.& ΔΙΟΙΚ.ΕΞ.	0,376912	ΜΗ	0,381773	ΜΗ	0,373872	ΜΗ	0,377519	ΜΗ
C3 ΜΕΣΗ ΠΕΡ. ΕΙΣΠΡΑΞΕΩΝ	7,512012	Ικανοπ.	9,297818	Ικανοπ.	9,054328	Ικανοπ.	8,621386	Ικανοπ.
C4 Μ.ΠΕΡ.ΕΞ. ΠΛ. ΛΟΓ. ΣΥΝ.	54,07004	Ικανοπ.	174,0646	Ικανοπ.	70,8894	Ικανοπ.	99,67467	Ικανοπ.
C5 ΚΥΚΛ. ΑΠΟΘΕΜΑΤΩΝ	40,49744		42,69781		43,89874		42,36466	Ικανοπ.
C6 ΠΡ.ΕΙΣ.ΕΜΠ.ΑΠΑΙΤ.	10,51252	Ικανοπ.	12,52258	Ικανοπ.	20,47828	Ικανοπ.	14,50446	Ικανοπ.
C7 ΠΡ. ΠΛ. ΛΕΙΤ. ΒΡΑΧ.ΥΠ.	33,04486	Ικανοπ	103,7378	Ικανοπ	41,88164	Ικανοπ	59,55476	Ικανοπ

Ανάλυση δεικτών: Οι δείκτες A1,A2 βρίσκονται σε μη ικανοποιητικά επίπεδα ενώ οι A3,A4 σε μέτρια, παρατηρούμε ότι η κάθοδος του A4 αρχίζει από το 2010. Οι δείκτες B1,B4 είναι ικανοποιητικοί ενώ βλέπου με τον B3 σε μη ικανοποιητικά επίπεδα. Οι B2 και B5 είναι πολύ ικανοποιητικοί όπως πολύ ικανοποιητικός είναι και ο δείκτης της επίδοσης της διαχείρισης C1. Ο C2 είναι σταθερός σε μη ικανοποιητικός ενώ όλοι οι υπόλοιποι δείκτες ικανοποιητικοί.

Συμπεράσματα: με δείκτες αποδοτικότητας μη ικανοποιητικούς, δείκτες φερεγγυότητας ικανοποιητικούς (ισχυρή ολικη, βραχυπρόθεσμη, ρευστότητα όμως

Ανάλυση επιχειρηματικής αποτελεσματικότητας εταιρειών εισηγμένων στο NYSE και το ΧΑΑ

μειονεκτική μακροπρόθεσμη) δείκτες επίδοσης της διαχείρισης η εταιρία κρίνεται υγιής 0 με πτωτική πορεία μετοχής.

Διάγραμμα μετοχής 5.1.38

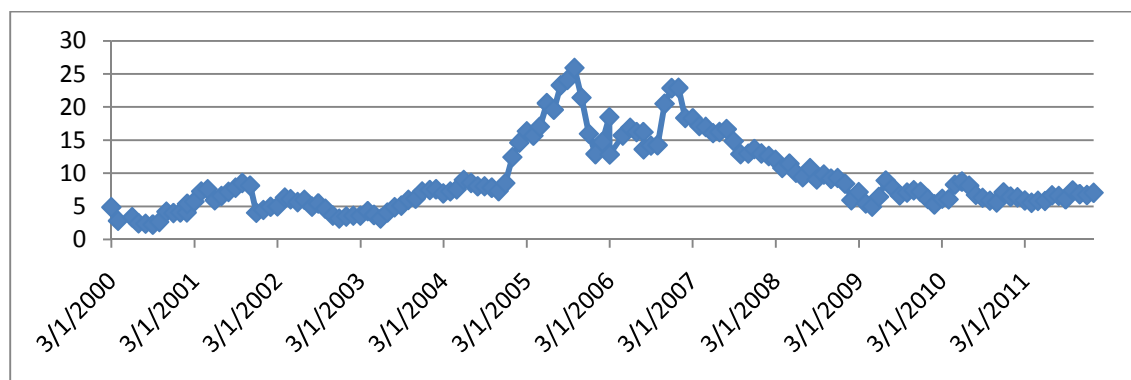

Ανάλυση της πορεία στις μετοχές: Το 2000 η μετοχή είναι σταθερή σε χαμηλά επίπεδα ενώ το 2004 αναπτύσσετε με γρήγορους ρυθμούς και έτσι το 2005 η μετοχή θα βρίσκεται στα πιο υψηλά της επίπεδα. Το 2006 έχουμε μια μικρή ύφεση αλλά στο τέλος του χρόνου θα ανακάμψει ξανά. Από το 2007 αρχίζει η κάθοδος και το 2009 σταθεροποιείτε ξανά σε χαμηλά επίπεδα.

39.ΒΕΑΥ

Πίνακας δεικτών 5.1.39

ΔΕΙΚΤΕΣ	2010		2009		2008		ΜΕΣΟΣ ΟΡΟΣ		
ΔΕΙΚΤΕΣ ΑΠΟΔΟΤΙΚΟΤΗΤΑΣ									
A1 ΒΙΟΜ. ΑΠΟΔΟΤ.	0,061849	ΜΗ	0,0720397	ΜΗ	-0,0001358	ΜΗ	0,0445843	ΜΗ	
A2 ΧΡΗΜ. ΑΠΟΔΟΤ.	0,0893392	ΜΗ	0,0981002	ΜΗ	-0,0007848	ΜΗ	0,0622182	ΜΗ	
A3 ΑΠΟΔ. ΣΤΟΙΧΕΙΩΝ ΕΝ.	0,2107958	Μέτρια	0,2356255	Μέτρια	0,2469199	Μέτρια	0,2311137	Μέτρια	
A4 ΠΕΡΙΘΩΡΙΟΥ ΚΕΡΔΟΥΣ	0,1988897	Μέτρια	0,2121937	Μέτρια	-0,0013739	ΜΗ	0,1365698	Μέτρια	
ΔΕΙΚΤΕΣ ΦΕΡΕΓΓΥΟΤΗΤΑΣ									
B1 ΒΡΑΧ. ΙΚΑΝΟΤΗΤΑΣ ΔΑΝ.	0,2502205	Μέτρια	0,2410599	Μέτρια	0,3063837	Μέτρια	0,265888	Μέτρια	
B2 ΟΛ. ΙΚΑΝ. ΔΑΝΕΙΣΜΟΥ	0,5307197	Ικανοπ.	0,4903348	Ικανοπ.	0,5677622	Ικανοπ.	0,5296056	Ικανοπ.	
B3 ΜΑΚΡ.ΙΚΑΝ. ΔΑΝΕΙΣΜΟΥ	0,4370152	ΜΗ	0,413017	ΜΗ	0,4686831	ΜΗ	0,4395718	ΜΗ	
B4 ΓΕΝΙΚΗΣ ΡΕΥΣΤΟΤΗΤΑΣ	3,9865609	Ικανοπ.	4,8334823	Ικανοπ.	3,3027271	Ικανοπ.	4,0409234	Ικανοπ.	
B5 ΑΜΕΣΗΣ ΡΕΥΣΤΟΤΗΤΑΣ	0,9638687	ΜΗ	1,1176646	Ικανοπ.	0,9542868	ΜΗ	1,01194	Ικανοπ.	
ΔΕΙΚΤΕΣ ΕΠΙΔΟΣΗΣ ΤΗΣ ΔΙΑΧΕΙΡΗΣΗΣ									
C1 ΕΠΙΒ.ΧΡΗΜΑΤ. ΕΞΟΔΑ	0	Πολυ	0	Πολυ	0	Πολυ	0	Πολυ	
C2 ΕΠΙΒ.ΓΕΝ.& ΔΙΟΙΚ.ΕΞ.	0,1470114	ΜΗ	0,1395985	ΜΗ	0,1129384	ΜΗ	0,1331828	ΜΗ	
C3 ΜΕΣΗ ΠΕΡ. ΕΙΣΠΡΑΞΕΩΝ	59,122568	Ικανοπ.	44,191051	Ικανοπ.	50,771327	Ικανοπ.	51,361649	Ικανοπ.	
C4 Μ.ΠΕΡ.ΕΞ. ΠΛ. ΛΟΓ. ΣΥΝ.	130,95751	Ικανοπ.	96,537249	Ικανοπ.	132,60043	Ικανοπ.	120,03173	Ικανοπ.	
C5 ΚΥΚΛ. ΑΠΟΘΕΜΑΤΩΝ	396,28076		358,92866		315,1136		356,77434	ΜΗ	
C6 ΠΡ.ΕΙΣ.ΕΜΠ.ΑΠΑΙΤ.	6,8798508	Ικανοπ.	3,8615369	Ικανοπ.	4,2900474	Ικανοπ.	5,0104784	Ικανοπ.	
C7 ΠΡ. ΠΛ. ΛΕΙΤ. ΒΡΑΧ.ΥΠ.	83,404395	Ικανοπ	63,197347	Ικανοπ	87,132938	Ικανοπ	77,91156	Ικανοπ	

Ανάλυση δεικτών: Οι δείκτες A1,A2 είναι μη ικανοποιητικοί ενώ οι A3,A4 μέτριοι. Ο δείκτης B1 βρίσκεται σε μέτριο επίπεδο ενώ ο B3 σε μη ικανοποιητικό. Οι υπόλοιποι δείκτες φερεγγυότητας είναι ικανοποιητικοί και παρατηρούμε τον B5 το 2009 να έχει μια άνοδο σε ικανοποιητικός. Ο C1 είναι πολύ ικανοποιητικός σε αντίθεση με τους C2 C5 που είναι μη ικανοποιητικοί. Τέλος οι δείκτες C3,C4,C6,C7 κυμάνετε σε ικανοποιητικά επίπεδα.

Συμπεράσματα: με δείκτες αποδοτικότητας μη ικανοποιητικούς, δείκτες φερεγγυότητας ικανοποιητικούς (μέτρια βραχυπρόθεσμη ισχυρή ολική και ρευστότητα όμως μειονεκτική μακροπρόθεσμη) δείκτες επίδοσης της διαχείρισης ικανοποιητικούς η εταιρία κρίνεται υγιής 0 με ανοδική πορεία μετοχής.

Διάγραμμα μετοχής 5.1.39

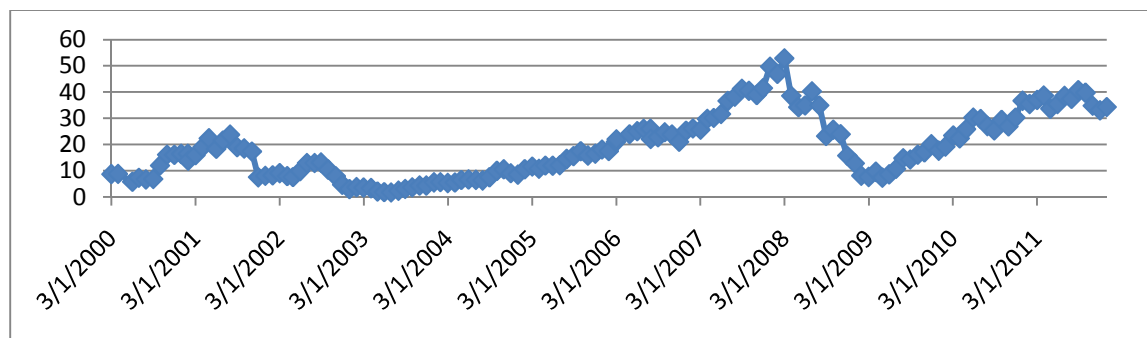

Ανάλυση της πορείας της μετοχής: Το 2000 η μετοχή βρίσκεται σε μέτριο επίπεδο ενώ το 2003 αρχίζει η ανάπτυξη της και φτάνει στα ύψη το 2007. Το 2008 έχουμε κατακόρυφη πτώση όμως το 2009 έχουμε πάλι ανοδική πορεία.

40.ΕΛΠΕ

Πίνακας δεικτών 5.1.40

ΔΕΙΚΤΕΣ	2010		2011				ΜΕΣΟΣ ΟΡΟΣ	
ΔΕΙΚΤΕΣ ΑΠΟΔΟΤΙΚΟΤΗΤΑΣ								
A1 ΒΙΟΜ. ΑΠΟΔΟΤ.	0,04026	ΜΗ	0,0360744	ΜΗ			0,0381672	ΜΗ
A2 ΧΡΗΜ. ΑΠΟΔΟΤ.	∞	Πολυ	∞	Πολυ			∞	Πολυ
A3 ΑΠΟΔ. ΣΤΟΙΧΕΙΩΝ ΕΝ.	0,0736323	Μέτρια	0,059933	Μέτρια			0,0667826	Μέτρια
A4 ΠΕΡΙΘΩΡΙΟΥ ΚΕΡΔΟΥΣ	0,3634133	Μέτρια	0,4527293	Μέτρια			0,4080713	Μέτρια
ΔΕΙΚΤΕΣ ΦΕΡΕΓΓΥΟΤΗΤΑΣ								
B1 ΒΡΑΧ. ΙΚΑΝΟΤΗΤΑΣ ΔΑΝ.	0,4192306	Μέτρια	0,4448259	Μέτρια			0,4320283	Μέτρια
B2 ΟΛ. ΙΚΑΝ. ΔΑΝΕΙΣΜΟΥ	0,598572	Ικανοπ.	0,6311426	Μέτρια			0,6148573	Μέτρια
B3 ΜΑΚΡ.ΙΚΑΝ. ΔΑΝΕΙΣΜΟΥ	0	ΜΗ	0	ΜΗ			0	ΜΗ
B4 ΓΕΝΙΚΗΣ ΡΕΥΣΤΟΤΗΤΑΣ	1,1334483	ΜΗ	0,8817257	ΜΗ			1,007587	ΜΗ
B5 ΑΜΕΣΗΣ ΡΕΥΣΤΟΤΗΤΑΣ	0,4314027	ΜΗ	0,3269283	ΜΗ			0,3791655	ΜΗ
ΔΕΙΚΤΕΣ ΕΠΙΔΟΣΗΣ ΤΗΣ ΔΙΑΧΕΙΡΗΣΗΣ								
C1 ΕΠΙΒ.ΧΡΗΜΑΤ. ΕΞΟΔΑ	0	Πολυ	0	Πολυ			0	Πολυ
C2 ΕΠΙΒ.ΓΕΝ.& ΔΙΟΙΚ.ΕΞ.	0	Άριστα	0	Άριστα			0	Άριστα
C3 ΜΕΣΗ ΠΕΡ. ΕΙΣΠΡΑΞΕΩΝ	∞	Ικανοπ.	∞	Ικανοπ.			∞	Ικανοπ.
C4 Μ.ΠΕΡ.ΕΞ. ΠΛ. ΛΟΓ. ΣΥΝ.	∞	Ικανοπ.	∞	Ικανοπ.			∞	Ικανοπ.
C5 ΚΥΚΛ. ΑΠΟΘΕΜΑΤΩΝ	∞		∞				∞	
C6 ΠΡ.ΕΙΣ.ΕΜΠ.ΑΠΑΙΤ.	∞	Ικανοπ.	∞	Ικανοπ.			∞	Ικανοπ.
C7 ΠΡ. ΠΛ. ΛΕΙΤ. ΒΡΑΧ.ΥΠ.	∞	Ικανοπ.	∞	Ικανοπ.			∞	Ικανοπ.

Ανάλυση δεικτών: Ο δείκτης A1 είναι μη ικανοποιητικός ενώ ο A2 είναι πολύ ικανοποιητικός. Οι δείκτες A3 και A4 βρίσκονται σε μέτριο επίπεδο. Οι δύο πρώτοι από τους δείκτες φερεγγυότητας είναι μέτριοι αν και ο B2 το 2011 γίνεται ικανοποιητικός. Οι υπόλοιποι 3 δείκτες είναι μη ικανοποιητικοί. Ο δείκτης C1 είναι πολύ ικανοποιητικός καθώς και ο C2 είναι άριστος. Τέλος οι δείκτες C3, C4, C6, C7 είναι σταθεροί σε ικανοποιητικό επίπεδο. Ο C5 δεν έχει τιμές.

Συμπεράσματα: με δείκτες αποδοτικότητας ικανοποιητικούς, δείκτες φερεγγυότητας μη ικανοποιητικούς (μέτρια ολική, βραχυπρόθεσμη όμως μειονεκτική μακροπρόθεσμη και ρευστότητα) δείκτες επίδοσης της διαχείρισης ικανοποιητικούς η εταιρία κρίνεται υγιής 0 με πτωτική πορεία μετοχής.

Διάγραμμα μετοχής 5.1.40



Ανάλυση της πορείας της μετοχής: Η μετοχή ξεκινάει το 2000 με πολύ υψηλό επίπεδο που στην συνέχεια έχουμε ύφεση η οποία θα κρατήσει μέχρι το 2003 για να ανακάμψει πάλι το 2006. Τα επόμενα χρόνια η μετοχή βρίσκεται σε σταδιακή κάθοδο και τα τελευταία 2 χρόνια σταθεροποιείται σε μέτριο επίπεδο.

41.BHLB

Πίνακας δεικτών 5.1.41

ΔΕΙΚΤΕΣ	2010		2009		2008		ΜΕΣΟΣ ΟΡΟΣ	
ΔΕΙΚΤΕΣ ΑΠΟΔΟΤΙΚΟΤΗΤΑΣ								
A1 ΒΙΟΜ. ΑΠΟΔΟΤ.	0,0093258	ΜΗ	-0,0005351	ΜΗ	0,0175473	ΜΗ	0,0087793	ΜΗ
A2 ΧΡΗΜ. ΑΠΟΔΟΤ.	0,0354109	ΜΗ	-0,0417779	ΜΗ	0,0544629	ΜΗ	0,0160319	ΜΗ
A3 ΑΠΟΔ. ΣΤΟΙΧΕΙΩΝ ΕΝ.	0	ΜΗ	0	ΜΗ	0,0461595	Μέτρια	0,0153865	Μέτρια
A4 ΠΕΡΙΘΩΡΙΟΥ ΚΕΡΔΟΥΣ	∞	Πολυ	∞	Πολυ	0,180706	Μέτρια	0,180706	Μέτρια
ΔΕΙΚΤΕΣ ΦΕΡΕΓΓΥΟΤΗΤΑΣ								
B1 ΒΡΑΧ. ΙΚΑΝΟΤΗΤΑΣ ΔΑΝ.	0	ΜΗ	0	ΜΗ	0	ΜΗ	0	ΜΗ
B2 ΟΛ. ΙΚΑΝ. ΔΑΝΕΙΣΜΟΥ	0,8653251	ΜΗ	0,857585	ΜΗ	0,8468442	ΜΗ	0,8565848	ΜΗ
B3 ΜΑΚΡ.ΙΚΑΝ. ΔΑΝΕΙΣΜΟΥ	0	ΜΗ	0	ΜΗ	0,1215854	ΜΗ	0,0405285	ΜΗ
B4 ΓΕΝΙΚΗΣ ΡΕΥΣΤΟΤΗΤΑΣ	0	ΜΗ	0	ΜΗ	0	ΜΗ	0	ΜΗ
B5 ΑΜΕΣΗΣ ΡΕΥΣΤΟΤΗΤΑΣ	0	ΜΗ	0	ΜΗ	0	ΜΗ	0	ΜΗ
ΔΕΙΚΤΕΣ ΕΠΙΔΟΣΗΣ ΤΗΣ ΔΙΑΧΕΙΡΗΣΗΣ								
C1 ΕΠΙΒ.ΧΡΗΜΑΤ. ΕΞΟΔΑ	0	Πολυ	0	Πολυ	0	Πολυ	0	Πολυ
C2 ΕΠΙΒ.ΓΕΝ.& ΔΙΟΙΚ.ΕΞ.	0,5487325	ΜΗ	0,5211851	ΜΗ	0,4076128	ΜΗ	0,4925101	ΜΗ
C3 ΜΕΣΗ ΠΕΡ. ΕΙΣΠΡΑΞΕΩΝ	0	Ικανοπ.	0	Ικανοπ.	22,889477	Ικανοπ.	7,6298256	Ικανοπ.
C4 Μ.ΠΕΡ.ΕΞ. ΠΛ. ΛΟΓ. ΣΥΝ.	0	Ικανοπ.	0	Ικανοπ.	275,94144	Ικανοπ.	91,980481	Ικανοπ.
C5 ΚΥΚΛ. ΑΠΟΘΕΜΑΤΩΝ	0		0		0		0	
C6 ΠΡ.ΕΙΣ.ΕΜΠ.ΑΠΑΙΤ.	0	Ικανοπ.	0	Ικανοπ.	0	Ικανοπ.	0	Ικανοπ.
C7 ΠΡ. ΠΛ. ΛΕΙΤ. ΒΡΑΧ.ΥΠ.	0	Ικανοπ.	0	Ικανοπ.	44,056077	Ικανοπ.	14,685359	Ικανοπ.

Ανάλυση δεικτών: Οι δείκτες A1,A2 είναι μη ικανοποιητικοί ενώ οι A3,A4 βρίσκονται σε μέτριο επίπεδο και παρατηρούμε ότι ο A3 μετά το 2008 έχει κάθοδο ενώ ο A4 έχει σημαντική άνοδο. Οι δείκτες φερεγγυότητας βρίσκονται όλοι σε μη ικανοποιητικό επίπεδο. Ο C1 είναι πολύ ικανοποιητικός σε αντίθεση με τον C2 που είναι μη ικανοποιητικός. Τέλος οι δείκτες C3,C4,C6,C7 είναι ικανοποιητική. Ο C5 δεν έχει τιμές.

Συμπεράσματα: με δείκτες αποδοτικότητας μη ικανοποιητικούς, δείκτες φερεγγυότητας μη ικανοποιητικούς (μειονεκτικοί όλοι) δείκτες επίδοσης της

διαχείρισης ικανοποιητικούς η εταιρία κρίνεται **προς χρεοκοπία 1 με πτωτική πορεία μετοχής.**

Διάγραμμα μετοχής 5.1.41

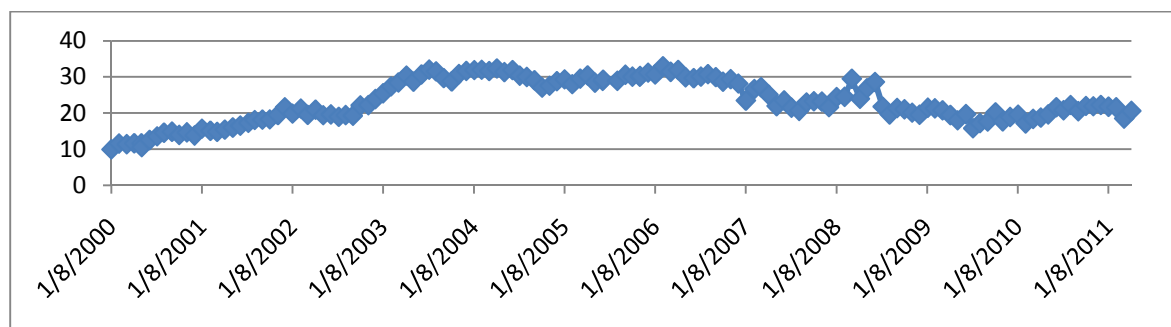

Ανάλυση της πορείας της μετοχής: Από το 2000 μέχρι το 2003 η μετοχή έχει ανοδική πορεία ενώ από το 2004 μέχρι το 2006 σταθεροποιείται σε πολύ ικανοποιητικά επίπεδα. Μετά το 2006 αρχίζει μια καθοδική πορεία η οποία σταθεροποιεί την μετοχή σε ικανοποιητικό επίπεδο.

42.ΕΥΡΩΒ

Πίνακας δεικτών 5.1.42

ΔΕΙΚΤΕΣ	2011		2010				ΜΕΣΟΣ ΟΡΟΣ	
ΔΕΙΚΤΕΣ ΑΠΟΔΟΤΙΚΟΤΗΤΑΣ								
A1 ΒΙΟΜ. ΑΠΟΔΟΤ.	-0,014132	ΜΗ	-7,51E-05	ΜΗ			-0,0071	ΜΗ
A2 ΧΡΗΜ. ΑΠΟΔΟΤ.	∞	Πολυ	∞	Πολυ			∞	Πολυ
A3 ΑΠΟΔ. ΣΤΟΙΧΕΙΩΝ ΕΝ.	-0,01154	ΜΗ	0,001942	Μέτρια			-0,0048	ΜΗ
A4 ΠΕΡΙΘΩΡΙΟΥ ΚΕΡΔΟΥΣ	0,6426667	Ικανοπ.	6,4285714	Πολυ			3,535619	Πολυ
ΔΕΙΚΤΕΣ ΦΕΡΕΓΓΥΟΤΗΤΑΣ								
B1 ΒΡΑΧ. ΙΚΑΝΟΤΗΤΑΣ ΔΑΝ.	0	ΜΗ	0	ΜΗ			0	ΜΗ
B2 ΟΛ. ΙΚΑΝ. ΔΑΝΕΙΣΜΟΥ	0,9475535	ΜΗ	0,9442196	ΜΗ			0,945887	ΜΗ
B3 ΜΑΚΡ.ΙΚΑΝ. ΔΑΝΕΙΣΜΟΥ	0	ΜΗ	0	ΜΗ			0	ΜΗ
B4 ΓΕΝΙΚΗΣ ΡΕΥΣΤΟΤΗΤΑΣ	∞	Ικανοπ.	∞	Ικανοπ.			∞	Ικανοπ.
B5 ΑΜΕΣΗΣ ΡΕΥΣΤΟΤΗΤΑΣ	∞	Πολυ	∞	Πολυ			∞	Πολυ
ΔΕΙΚΤΕΣ ΕΠΙΔΟΣΗΣ ΤΗΣ ΔΙΑΧΕΙΡΗΣΗΣ								
C1 ΕΠΙΒ.ΧΡΗΜΑΤ. ΕΞΟΔΑ	0	Πολυ	0	Πολυ			0	Πολυ
C2 ΕΠΙΒ.ΓΕΝ.& ΔΙΟΙΚ.ΕΞ.	-0,49703	Άριστα	-0,50272	Άριστα			-0,49987	Άριστα
C3 ΜΕΣΗ ΠΕΡ. ΕΙΣΠΡΑΞΕΩΝ	9162,2228	ΜΗ	9112,805	ΜΗ			9137,514	ΜΗ
C4 Μ.ΠΕΡ.ΕΞ. ΠΛ. ΛΟΓ. ΣΥΝ.	0	ΜΗ	0	ΜΗ			0	ΜΗ
C5 ΚΥΚΛ. ΑΠΟΘΕΜΑΤΩΝ	0		0				0	
C6 ΠΡ.ΕΙΣ.ΕΜΠ.ΑΠΑΙΤ.	0	Ικανοπ.	0	Ικανοπ.			0	Ικανοπ.
C7 ΠΡ. ΠΛ. ΛΕΙΤ. ΒΡΑΧ.ΥΠ.	0	Ικανοπ	0	Ικανοπ			0	Ικανοπ

Ανάλυση δεικτών: Οι δείκτες A1,A3 είναι μη ικανοποιητικοί σε αντίθεση με τους A2,A4 που βρίσκονται σε πολύ ικανοποιητικό επίπεδο. Στους δείκτες A3,A4 παρατηρούμε πτώση το 2011. Οι δείκτες B1,B2,B3 είναι μη ικανοποιητικοί ενώ ο B4 και B5 είναι ικανοποιητικός και πολύ ικανοποιητικός αντίστοιχα. Ο δείκτης C1 βρίσκεται σε πολύ ικανοποιητικό επίπεδο καθώς και ο C2 είναι άριστος. Σε αντίθεση είναι οι δείκτες C3,C4 σε μη ικανοποιητικό επίπεδο ενώ οι C6,C7 είναι σε ικανοποιητικό. Ο C5 δεν έχει τιμές.

Συμπεράσματα: με δείκτες αποδοτικότητας ικανοποιητικούς, δείκτες φερεγγυότητας μη ικανοποιητικού (μειονεκτική ολική, βραχυπρόθεσμη, μακροπρόθεσμη ισχυρή ρευστότητα) δείκτες επίδοσης της διαχείρισης ικανοποιητικούς η εταιρία κρίνεται υγιής 0 με πτωτική πορεία μετοχής.

Διάγραμμα μετοχής 5.1.42



Ανάλυση της πορείας της μετοχής: Το 2000 με 2002 η μετοχή είναι σε χαμηλά επίπεδα. Στα τέλη του 2003 έχουμε ανάπτυξη της μετοχής και το 2007 η μετοχή κορυφώνεται. Στις αρχές του 2008 έρχεται η μεγάλη πτώση της και αυτό την καθιστά σε πολύ χαμηλό επίπεδο μέχρι το 2012.

43.ΒΙΒ

Πίνακας δεικτών 5.1.43

ΔΕΙΚΤΕΣ	2010		2009		2008		ΜΕΣΟΣ ΟΡΟΣ	
ΔΕΙΚΤΕΣ ΑΠΟΔΟΤΙΚΟΤΗΤΑΣ								
A1 ΒΙΟΜ. ΑΠΟΔΟΤ.	0,151981	Μέτρια	0,155835	Μέτρια	0,135505	Μέτρια	0,147774	Μέτρια
A2 ΧΡΗΜ. ΑΠΟΔΟΤ.	0,156451	ΜΗ	0,17977	Μέτρια	0,12588	ΜΗ	0,154034	ΜΗ
A3 ΑΠΟΔ. ΣΤΟΙΧΕΙΩΝ ΕΝ.	0,533354	Ικανοπ.	0,467179	Μέτρια	0,435844	Μέτρια	0,478792	Μέτρια
A4 ΠΕΡΙΘΩΡΙΟΥ ΚΕΡΔΟΥΣ	0,232909	Μέτρια	0,242822	Μέτρια	0,211923	Μέτρια	0,229218	Μέτρια
ΔΕΙΚΤΕΣ ΦΕΡΕΓΓΥΟΤΗΤΑΣ								
B1 ΒΡΑΧ. ΙΚΑΝΟΤΗΤΑΣ ΔΑΝ.	0,389513	Μέτρια	0,306799	Μέτρια	0,3454	Μέτρια	0,347237	Μέτρια
B2 ΟΛ. ΙΚΑΝ. ΔΑΝΕΙΣΜΟΥ	0,333147	Πολυ	0,272493	Πολυ	0,315239	Πολυ	0,30696	Πολυ
B3 ΜΑΚΡ. ΙΚΑΝ. ΔΑΝΕΙΣΜΟΥ	0,142338	ΜΗ	0,166783	ΜΗ	0,148548	ΜΗ	0,152556	ΜΗ
B4 ΓΕΝΙΚΗΣ ΡΕΥΣΤΟΤΗΤΑΣ	2,419167	Ικανοπ.	3,469645	Ικανοπ.	2,662415	Ικανοπ.	2,850409	Ικανοπ.
B5 ΑΜΕΣΗΣ ΡΕΥΣΤΟΤΗΤΑΣ	2,143898	Πολυ	3,058493	Πολυ	2,376891	Πολυ	2,526427	Πολυ
ΔΕΙΚΤΕΣ ΕΠΙΔΟΣΗΣ ΤΗΣ ΔΙΑΧΕΙΡΗΣΗΣ								
C1 ΕΠΙΒ.ΧΡΗΜΑΤ. ΕΞΟΔΑ	0,650339	ΜΗ	0	Πολυ	0,605711	ΜΗ	0,418683	ΜΗ
C2 ΕΠΙΒ.ΓΕΝ.& ΔΙΟΙΚ.ΕΞ.	0,27343	ΜΗ	0,257448	ΜΗ	0,225821	ΜΗ	0,252233	ΜΗ
C3 ΜΕΣΗ ΠΕΡ. ΕΙΣΠΡΑΞΕΩΝ	64,06182	Ικανοπ.	62,1207	Ικανοπ.	58,22085	Ικανοπ.	61,46779	Ικανοπ.
C4 Μ.ΠΕΡ.ΕΞ. ΠΛ. ΛΟΓ. ΣΥΝ.	832,5389	Ικανοπ.	664,0619	Ικανοπ.	785,9192	Ικανοπ.	760,84	Ικανοπ.
C5 ΚΥΚΛ. ΑΠΟΘΕΜΑΤΩΝ	263,6001		280,792		239,3467		261,2463	ΜΗ
C6 ΠΡ.ΕΙΣ.ΕΜΠ.ΑΠΑΙΤ.	16,70228	Ικανοπ.	14,83598	Ικανοπ.	12,41755	Ικανοπ.	14,65194	Ικανοπ.
C7 ΠΡ. ΠΛ. ΛΕΙΤ. ΒΡΑΧ.ΥΠ.	70,6539	Ικανοπ	57,96676	Ικανοπ	77,10319	Ικανοπ	68,57462	Ικανοπ

Ανάλυση δεικτών: Οι δείκτες A1, A3, A4, είναι σε μέτριο επίπεδο ενώ βλέπουμε τον A3 να έχει μια άνοδο το 2010 σε ικανοποιητικό επίπεδο. Ο δείκτης A2 είναι μη ικανοποιητικός. Ο B1 και B3 βρίσκονται σε μέτριο και μη ικανοποιητικό επίπεδο αντίστοιχα. Οι δείκτες B2, B5 είναι πολύ ικανοποιητικοί καθώς και ο B4 είναι ικανοποιητικός. Στον δείκτη C1 παρατηρούμε μια σημαντική απόκλιση το 2009 να γίνεται πολύ ικανοποιητικός από μη ικανοποιητικός που ήταν ενώ το 2010 επιδεινώθηκε πάλι σε μη ικανοποιητικός με αποτέλεσμα ο μέσος όρος του να είναι μη ικανοποιητικός όπως και οι C2 και C5. Οι υπόλοιποι δείκτες επίδοσης της διαχείρισης είναι ικανοποιητικοί.

Συμπεράσματα: με δείκτες αποδοτικότητας ικανοποιητικούς, δείκτες φερεγγυότητας ικανοποιητικούς (μέτρια βραχυπρόθεσμη ισχυρή ολική και ρευστότητα όμως μειονεκτική μακροπρόθεσμη) δείκτες επίδοσης της διαχείρισης ικανοποιητικούς η εταιρία κρίνεται υγιής 0 με ανοδική πορεία μετοχής.

Διάγραμμα μετοχής 5.1.43

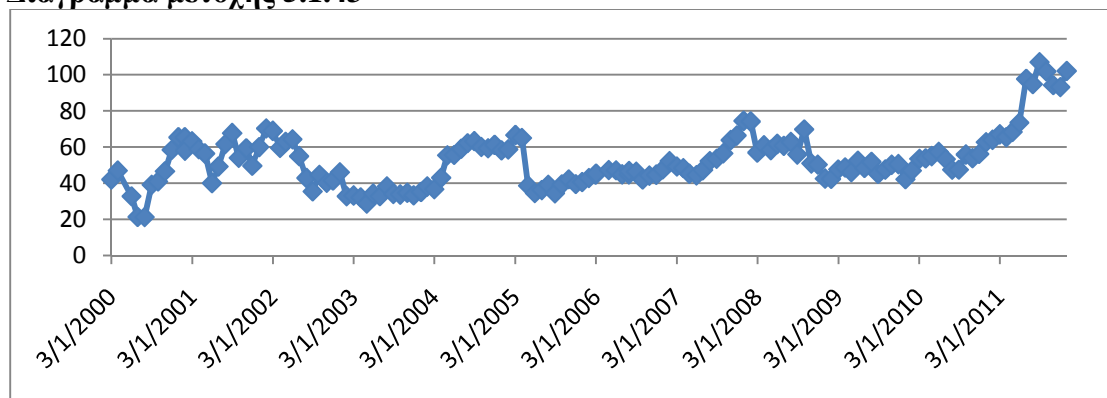

Ανάλυση της πορείας της μετοχής: Στο παραπάνω διάγραμμα παρατηρούμε ότι η μετοχή είναι σταθερή σε μέτριο επίπεδο από το 2000 μέχρι το 2010 αν και έχει πολλές διακυμάνσεις. Τον τελευταίο χρόνο έχουμε την ανάπτυξή της.

44.BIRT

Πίνακας δεικτών 5.1.44

ΔΕΙΚΤΕΣ	2010		2009		2008		ΜΕΣΟΣ ΟΡΟΣ	
ΔΕΙΚΤΕΣ ΑΠΟΔΟΤΙΚΟΤΗΤΑΣ								
A1 ΒΙΟΜ. ΑΠΟΔΟΤ.	0,081955	ΜΗ	0,103043	Μέτρια	0,081455	ΜΗ	0,088818	ΜΗ
A2 ΧΡΗΜ. ΑΠΟΔΟΤ.	0,115818	ΜΗ	0,161521	ΜΗ	0,241395	Πολυ	0,172911	ΜΗ
A3 ΑΠΟΔ. ΣΤΟΙΧΕΙΩΝ ΕΝ.	0,560039	Ικανοπ.	0,592328	Ικανοπ.	0,706017	Ικανοπ.	0,619461	Ικανοπ.
A4 ΠΕΡΙΘΩΡΙΟΥ ΚΕΡΔΟΥΣ	0,097179	Μέτρια	0,121117	Μέτρια	0,127776	Μέτρια	0,115357	Μέτρια
ΔΕΙΚΤΕΣ ΦΕΡΕΓΓΥΟΤΗΤΑΣ								
B1 ΒΡΑΧ. ΙΚΑΝΟΤΗΤΑΣ ΔΑΝ.	0,587376	Ικανοπ.	0,642808	Ικανοπ.	0,593928	Ικανοπ.	0,608037	Ικανοπ.
B2 ΟΛ. ΙΚΑΝ. ΔΑΝΕΙΣΜΟΥ	0,526547	Ικανοπ.	0,552208	Ικανοπ.	0,626289	Μέτρια	0,568348	Ικανοπ.
B3 ΜΑΚΡ.ΙΚΑΝ. ΔΑΝΕΙΣΜΟΥ	0,303193	ΜΗ	0,284625	ΜΗ	0,347834	ΜΗ	0,311884	ΜΗ
B4 ΓΕΝΙΚΗΣ ΡΕΥΣΤΟΤΗΤΑΣ	1,881018	ΜΗ	1,898009	ΜΗ	1,369753	ΜΗ	1,71626	ΜΗ
B5 ΑΜΕΣΗΣ ΡΕΥΣΤΟΤΗΤΑΣ	1,881018	Πολυ	1,898009	Πολυ	1,369753	Ικανοπ.	1,71626	Πολυ
ΔΕΙΚΤΕΣ ΕΠΙΔΟΣΗΣ ΤΗΣ ΔΙΑΧΕΙΡΗΣΗΣ								
C1 ΕΠΙΒ.ΧΡΗΜΑΤ. ΕΞΟΔΑ	0,699381	ΜΗ	0,698524	ΜΗ	0,723635	ΜΗ	0,70718	ΜΗ
C2 ΕΠΙΒ.ΓΕΝ.& ΔΙΟΙΚ.ΕΞ.	0,488705	ΜΗ	0,520074	ΜΗ	0,536682	ΜΗ	0,515154	ΜΗ
C3 ΜΕΣΗ ΠΕΡ. ΕΙΣΠΡΑΞΕΩΝ	79,51754	Ικανοπ.	101,4744	Ικανοπ.	78,06859	Ικανοπ.	86,3535	Ικανοπ.
C4 Μ.ΠΕΡ.ΕΞ. ΠΛ. ΛΟΓ. ΣΥΝ.	243,5443	Ικανοπ.	242,3031	Ικανοπ.	175,3701	Ικανοπ.	220,4058	Ικανοπ.
C5 ΚΥΚΛ. ΑΠΟΘΕΜΑΤΩΝ	0		0		0		0	
C6 ΠΡ.ΕΙΣ.ΕΜΠ.ΑΠΑΙΤ.	16,22722	Ικανοπ.	17,33347	Ικανοπ.	18,44645	Ικανοπ.	17,33571	Ικανοπ.
C7 ΠΡ. ΠΛ. ΛΕΙΤ. ΒΡΑΧ.ΥΠ.	40,58887	Ικανοπ	38,12629	Ικανοπ	33,10329	Ικανοπ	37,27282	Ικανοπ

Ανάλυση δεικτών: Οι πρώτοι δείκτες A1,A2 είναι μη ικανοποιητικοί ενώ ο A3 βρίσκεται σε ικανοποιητικό επίπεδο και ο A4 σε μέτριο. Οι δείκτες είναι ικανοποιητικοί ενώ οι B3,B4 είναι μη ικανοποιητικοί σε αντίθεση με τον B5 που βρίσκεται σε πολύ ικανοποιητικό επίπεδο. Εδώ παρατηρούμε ότι οι δείκτες B2 ,B5 έχουν ανοδική πορεία μετά το 2008. Τέλος οι δείκτες C1,C2 είναι μη ικανοποιητικοί ενώ οι υπόλοιποι δείκτες επίδοσης της διαχείρισης είναι σταθεροί σε ικανοποιητικό επίπεδο. Ο C5 δεν έχει τιμές.

Συμπεράσματα: με δείκτες αποδοτικότητας ικανοποιητικούς, δείκτες φερεγγυότητας ικανοποιητικούς (ισχυρή ολική, βραχυπρόθεσμη όμως μειονεκτική μακροπρόθεσμη, ρευστότητα) δείκτες επίδοσης της διαχείρισης ικανοποιητικούς η εταιρία κρίνεται υγιής 0 με πτωτική πορεία μετοχής.

Διάγραμμα μετοχής 5.1.44

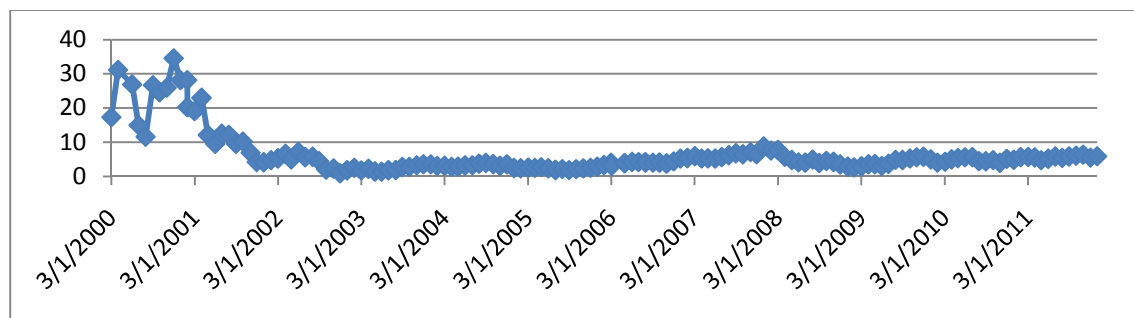

Ανάλυση της πορείας της μετοχής: Το 2000 η μετοχή βρίσκεται στα πιο υψηλά επίπεδα. Το 2001 όμως έρχεται η μεγάλη πτώση της που την σταθεροποιεί σε πολύ χαμηλό επίπεδο μέχρι το 2011.

45.XOM

Πίνακας δεικτών 5.1.45

ΔΕΙΚΤΕΣ	2010		2009		2008		ΜΕΣΟΣ ΟΡΟΣ	
ΔΕΙΚΤΕΣ ΑΠΟΔΟΤΙΚΟΤΗΤΑΣ								
A1 ΒΙΟΜ. ΑΠΟΔΟΤ.	0,175921	Μέτρια	0,1513996	Μέτρια	0,361422	Πολυ	0,229581	Ικανοπ.
A2 ΧΡΗΜ. ΑΠΟΔΟΤ.	0,207438	Ικανοπ.	0,1743708	ΜΗ	0,400301	Πολυ	0,260703	Πολυ
A3 ΑΠΟΔ. ΣΤΟΙΧΕΙΩΝ ΕΝ.	0,494099	Μέτρια	0,5346794	Ικανοπ.	0,826781	Πολυ	0,61852	Ικανοπ.
A4 ΠΕΡΙΘΩΡΙΟΥ ΚΕΡΔΟΥΣ	0,203787	Μέτρια	0,1545454	Μέτρια	0,239832	Μέτρια	0,199388	Μέτρια
ΔΕΙΚΤΕΣ ΦΕΡΕΓΓΥΟΤΗΤΑΣ								
B1 ΒΡΑΧ. ΙΚΑΝΟΤΗΤΑΣ ΔΑΝ.	0,402342	Μέτρια	0,4241084	Μέτρια	0,426634	Μέτρια	0,417695	Μέτρια
B2 ΟΛ. ΙΚΑΝ. ΔΑΝΕΙΣΜΟΥ	0,514598	Ικανοπ.	0,5261119	Ικανοπ.	0,504652	Ικανοπ.	0,515121	Ικανοπ.
B3 ΜΑΚΡ.ΙΚΑΝ. ΔΑΝΕΙΣΜΟΥ	0,076867	ΜΗ	0,0605703	ΜΗ	0,058547	ΜΗ	0,065328	ΜΗ
B4 ΓΕΝΙΚΗΣ ΡΕΥΣΤΟΤΗΤΑΣ	0,94174	ΜΗ	1,0609669	ΜΗ	1,471813	ΜΗ	1,158173	ΜΗ
B5 ΑΜΕΣΗΣ ΡΕΥΣΤΟΤΗΤΑΣ	0,734565	ΜΗ	0,8390542	ΜΗ	1,234623	Ικανοπ.	0,936081	ΜΗ
ΔΕΙΚΤΕΣ ΕΠΙΔΟΣΗΣ ΤΗΣ ΔΙΑΧΕΙΡΗΣΗΣ								
C1 ΕΠΙΒ.ΧΡΗΜΑΤ. ΕΞΟΔΑ	0	Πολυ	0	Πολυ	0	Πολυ	0	Πολυ
C2 ΕΠΙΒ.ΓΕΝ.& ΔΙΟΙΚ.ΕΞ.	0,207055	ΜΗ	0,2430567	ΜΗ	0,192937	ΜΗ	0,21435	ΜΗ
C3 ΜΕΣΗ ΠΕΡ. ΕΙΣΠΡΑΞΕΩΝ	30,74899	Ικανοπ.	32,488345	Ικανοπ.	18,88773	Ικανοπ.	27,37502	Ικανοπ.
C4 Μ.ΠΕΡ.ΕΞ. ΠΛ. ΛΟΓ. ΣΥΝ.	93,44897	Ικανοπ.	97,391341	Ικανοπ.	59,01977	Ικανοπ.	83,28669	Ικανοπ.
C5 ΚΥΚΛ. ΑΠΟΘΕΜΑΤΩΝ	20,2619		22,691583		14,71829		19,22393	ΜΗ
C6 ΠΡ.ΕΙΣ.ΕΜΠ.ΑΠΑΙΤ.	5,018475	Ικανοπ.	6,0816489	Ικανοπ.	2,990443	Ικανοπ.	4,696856	Ικανοπ.
C7 ΠΡ. ΠΛ. ΛΕΙΤ. ΒΡΑΧ.ΥΠ.	57,0005	Ικανοπ	58,272185	Ικανοπ	35,70793	Ικανοπ	50,32687	Ικανοπ

Ανάλυση δεικτών: Στους δείκτες αποδοτικότητας παρατηρούμε ότι το 2009 έχουμε μια σημαντική κάθοδο σε όλους. Έτσι οι A1,A3 είναι ικανοποιητικοί ενώ οι A2,A4 πολύ ικανοποιητικός και μέτριος αντίστοιχα. Ο B1 βρίσκεται σε μέτριο επίπεδο ενώ ο B2 σε ικανοποιητικό. Αντίθετα οι B3,B4,B5 είναι μη ικανοποιητικοί. Οι περισσότεροι από τους δείκτες επίδοσης της διαχείρισης είναι ικανοποιητικοί ενώ εξαίρεση αποτελούν ο C1 που είναι πολύ ικανοποιητικός και οι C2,C5 που είναι μη ικανοποιητικοί.

Συμπεράσματα: με δείκτες αποδοτικότητας ικανοποιητικούς, δείκτες φερεγγυότητας μη ικανοποιητικούς (μέτρια βραχυπρόθεσμη ισχυρή ολική όμως μειονεκτική μακροπρόθεσμη και ρευστότητα) δείκτες επίδοσης της διαχείρισης ικανοποιητικούς η εταιρία κρίνεται υγιής 0 με ανοδική πορεία μετοχής.

Διάγραμμα μετοχής 5.1.45

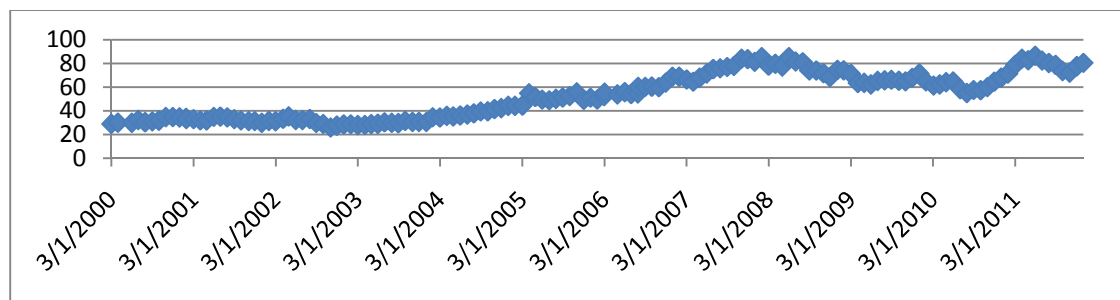

Ανάλυση της πορείας της μετοχής: Η μετοχή στο παραπάνω διάγραμμα παρατηρούμε ότι έχει ανοδική πορεία μέχρι το 2011 με μια μικρή ύφεση στο διάστημα 2008 – 2010.

46.BJBI

Πίνακας δεικτών 5.1.46

ΔΕΙΚΤΕΣ	2010		2009		2008		ΜΕΣΟΣ ΟΡΟΣ	
ΔΕΙΚΤΕΣ ΑΠΟΔΟΤΙΚΟΤΗΤΑΣ								
A1 ΒΙΟΜ. ΑΠΟΔΟΤ.	0,071823	ΜΗ	0,048971	ΜΗ	0,048767	ΜΗ	0,05652	ΜΗ
A2 ΧΡΗΜ. ΑΠΟΔΟΤ.	0,080472	ΜΗ	0,051538	ΜΗ	0,051538	ΜΗ	0,061183	ΜΗ
A3 ΑΠΟΔ. ΣΤΟΙΧΕΙΩΝ ΕΝ.	0,646886	Ικανοπ.	0,598283	Ικανοπ.	0,598283	Ικανοπ.	0,614484	Ικανοπ.
A4 ΠΕΡΙΘΩΡΙΟΥ ΚΕΡΔΟΥΣ	0,083252	Μέτρια	0,057179	Μέτρια	0,057179	Μέτρια	0,06587	Μέτρια
ΔΕΙΚΤΕΣ ΦΕΡΕΓΓΥΟΤΗΤΑΣ								
B1 ΒΡΑΧ. ΙΚΑΝΟΤΗΤΑΣ ΔΑΝ.	0,450481	Μέτρια	0,434335	Μέτρια	0,520832	Ικανοπ.	0,468549	Μέτρια
B2 ΟΛ. ΙΚΑΝ. ΔΑΝΕΙΣΜΟΥ	0,330769	Πολυ	0,336226	Πολυ	0,336226	Πολυ	0,334407	Πολυ
B3 ΜΑΚΡ.ΙΚΑΝ. ΔΑΝΕΙΣΜΟΥ	0	ΜΗ	0,019381	ΜΗ	0,019381	ΜΗ	0,012921	ΜΗ
B4 ΓΕΝΙΚΗΣ ΡΕΥΣΤΟΤΗΤΑΣ	1,290801	ΜΗ	1,334926	ΜΗ	1,113229	ΜΗ	1,246319	ΜΗ
B5 ΑΜΕΣΗΣ ΡΕΥΣΤΟΤΗΤΑΣ	1,213404	Ικανοπ.	1,263165	Ικανοπ.	1,053385	Ικανοπ.	1,176652	Ικανοπ.
ΔΕΙΚΤΕΣ ΕΠΙΔΟΣΗΣ ΤΗΣ ΔΙΑΧΕΙΡΗΣΗΣ								
C1 ΕΠΙΒ.ΧΡΗΜΑΤ. ΕΞΟΔΑ	0	Πολυ	0	Πολυ	0	Πολυ	0	Πολυ
C2 ΕΠΙΒ.ΓΕΝ.& ΔΙΟΙΚ.ΕΞ.	0,414181	ΜΗ	0,418458	ΜΗ	0,418458	ΜΗ	0,417032	ΜΗ
C3 ΜΕΣΗ ΠΕΡ. ΕΙΣΠΡΑΞΕΩΝ	15,43149	Ικανοπ.	19,65254	Ικανοπ.	19,65254	Ικανοπ.	18,24552	Ικανοπ.
C4 Μ.ΠΕΡ.ΕΞ. ΠΛ. ΛΟΓ. ΣΥΝ.	99,26425	Ικανοπ.	102,2448	Ικανοπ.	122,6066	Ικανοπ.	108,0385	Ικανοπ.
C5 ΚΥΚΛ. ΑΠΟΘΕΜΑΤΩΝ	7,682776		7,337182		7,337182		7,45238	ΜΗ
C6 ΠΡ.ΕΙΣ.ΕΜΠ.ΑΠΑΙΤ.	2,020122	Ικανοπ.	2,072605	Ικανοπ.	2,072605	Ικανοπ.	2,055111	Ικανοπ.
C7 ΠΡ. ΠΛ. ΛΕΙΠ. ΒΡΑΧ.ΥΠ.	45,52023	Ικανοπ	47,60832	Ικανοπ	57,08944	Ικανοπ	50,07267	Ικανοπ

Ανάλυση δεικτών: Οι δείκτες A1,A2 είναι μη ικανοποιητικοί ενώ ο A3 ικανοποιητικός και ο A4 μέτριος. Μέτριος είναι και ο B1. Ο B2 βρίσκετε σε πολύ ικανοποιητικό επίπεδο ενώ σε αντίθεση είναι οι δείκτες B3,B4 που είναι μη ικανοποιητικοί. Ο B5 είναι ικανοποιητικός. Οι περισσότεροι δείκτες επίδοσης της διαχείρισης είναι ικανοποιητικοί εκτός από τους C1 που είναι πολύ ικανοποιητικός και τους C2,C5 που είναι μη ικανοποιητικοί.

Συμπεράσματα: με δείκτες αποδοτικότητας ικανοποιητικούς, δείκτες φερεγγυότητας ικανοποιητικούς (μέτρια βραχυπρόθεσμη ισχυρή ολική όμως μειονεκτική

Ανάλυση επιχειρηματικής αποτελεσματικότητας εταιρειών εισηγμένων στο NYSE και το ΧΑΑ

μακροπρόθεσμη και ρευστότητα) δείκτες επίδοσης της διαχείρισης η εταιρία κρίνεται υγιής 0 με ανοδική πορεία μετοχής.

Διάγραμμα μετοχής 5.1.46

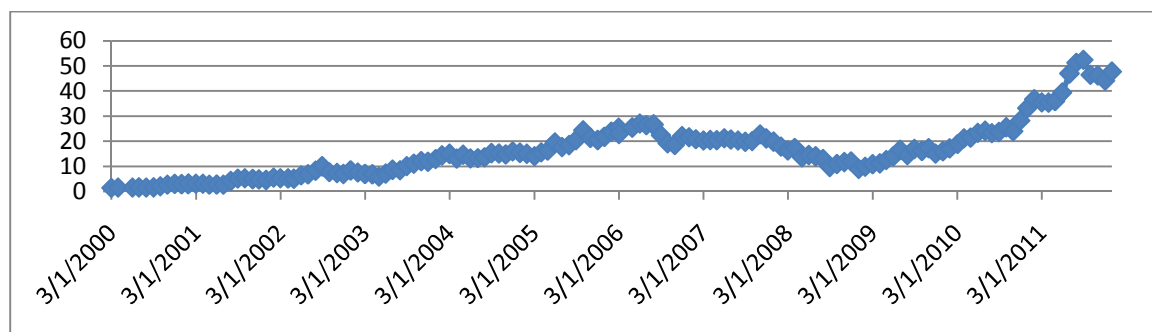

Ανάλυση της πορείας της μετοχής: Από το 2000 μέχρι το 2002 η μετοχή βρίσκεται σε χαμηλά επίπεδα όμως τα επόμενα χρόνια παρατηρούμε μια σταδιακή ανοδική πορεία όπου το 2011 έχουμε την κορύφωσή της.

47.ΒΜΤC

Πίνακας δεικτών 5.1.47

ΔΕΙΚΤΕΣ	2010		2009		2008		ΜΕΣΟΣ ΟΡΟΣ	
ΔΕΙΚΤΕΣ ΑΠΟΔΟΤΙΚΟΤΗΤΑΣ								
A1 ΒΙΟΜ. ΑΠΟΔΟΤ.	0,011682	ΜΗ	0,017731	ΜΗ	0,016582	ΜΗ	0,015332	ΜΗ
A2 ΧΡΗΜ. ΑΠΟΔΟΤ.	0,056834	ΜΗ	0,099455	ΜΗ	0,100906	ΜΗ	0,085732	ΜΗ
A3 ΑΠΟΔ. ΣΤΟΙΧΕΙΩΝ ΕΝ.	0	ΜΗ	0	ΜΗ	0,055035	Μέτρια	0,018345	Μέτρια
A4 ΠΕΡΙΘΩΡΙΟΥ ΚΕΡΔΟΥΣ	∞	Πολυ	∞	Πολυ	0,147166	Μέτρια	0,147166	Μέτρια
ΔΕΙΚΤΕΣ ΦΕΡΕΓΓΥΟΤΗΤΑΣ								
B1 ΒΡΑΧ. ΙΚΑΝΟΤΗΤΑΣ ΔΑΝ.	0	ΜΗ	0	ΜΗ	0	ΜΗ	0	ΜΗ
B2 ΟΛ. ΙΚΑΝ. ΔΑΝΕΙΣΜΟΥ	0,90679	ΜΗ	0,916101	ΜΗ	0,919735	ΜΗ	0,914209	ΜΗ
B3 ΜΑΚΡ.ΙΚΑΝ. ΔΑΝΕΙΣΜΟΥ	0	ΜΗ	0	ΜΗ	0,647752	Ικανοπ.	0,215917	ΜΗ
B4 ΓΕΝΙΚΗΣ ΡΕΥΣΤΟΤΗΤΑΣ	0	ΜΗ	0	ΜΗ	0	ΜΗ	0	ΜΗ
B5 ΑΜΕΣΗΣ ΡΕΥΣΤΟΤΗΤΑΣ	0	ΜΗ	0	ΜΗ	0	ΜΗ	0	ΜΗ
ΔΕΙΚΤΕΣ ΕΠΙΔΟΣΗΣ ΤΗΣ ΔΙΑΧΕΙΡΗΣΗΣ								
C1 ΕΠΙΒ.ΧΡΗΜΑΤ. ΕΞΟΔΑ	0	Πολυ	0	Πολυ	0	Πολυ	0	Πολυ
C2 ΕΠΙΒ.ΓΕΝ.& ΔΙΟΙΚ.ΕΞ.	0,536078	ΜΗ	0,524414	ΜΗ	0,487066	ΜΗ	0,515853	ΜΗ
C3 ΜΕΣΗ ΠΕΡ. ΕΙΣΠΡΑΞΕΩΝ	25,07725	Ικανοπ.	18,33937	Ικανοπ.	18,53821	Ικανοπ.	20,65161	Ικανοπ.
C4 Μ.ΠΕΡ.ΕΞ. ΠΛ. ΛΟΓ. ΣΥΝ.	197,0079	Ικανοπ.	72,74373	Ικανοπ.	99,40687	Ικανοπ.	123,0528	Ικανοπ.
C5 ΚΥΚΛ. ΑΠΟΘΕΜΑΤΩΝ	0		0		0		0	
C6 ΠΡ.ΕΙΣ.ΕΜΠ.ΑΠΑΙΤ.	0	Ικανοπ.	0	Ικανοπ.	0	Ικανοπ.	0	Ικανοπ.
C7 ΠΡ. ΠΛ. ΛΕΙΤ. ΒΡΑΧ.ΥΠ.	12,76343	Ικανοπ	8,496228	Ικανοπ	20,08268	Ικανοπ	13,78078	Ικανοπ

Ανάλυση δεικτών:Οι δείκτες A1,A2 είναι μη ικανοποιητικοί ενώ οι δείκτες A3,A4 βρίσκονται σε μέτριο επίπεδο. Στον A4 παρατηρούμε ότι έχει ανοδική πορεία το 2009 και 2010 σε πολύ ικανοποιητικό επίπεδο. Οι δείκτες φερεγγυότητας βρίσκονται σε μη χαμηλά επίπεδα όλοι. Ο δείκτης C1 είναι πολύ ικανοποιητικός καθώς και οι δείκτες C3,C4,C6,C7 βρίσκονται σε ικανοποιητικά επίπεδα. Τέλος ο C2 είναι μη ικανοποιητικό. Ο C5 δεν έχει τιμές.

Συμπεράσματα: με δείκτες αποδοτικότητας μη ικανοποιητικούς, δείκτες φερεγγυότητας μη ικανοποιητικούς (μειονεκτικοί όλοι) δείκτες επίδοσης της

διαχείρισης ικανοποιητικούς η εταιρία κρίνεται **προς χρεοκοπία 1 με ανοδική πορεία της μετοχής.**

Διάγραμμα μετοχής 5.1.47

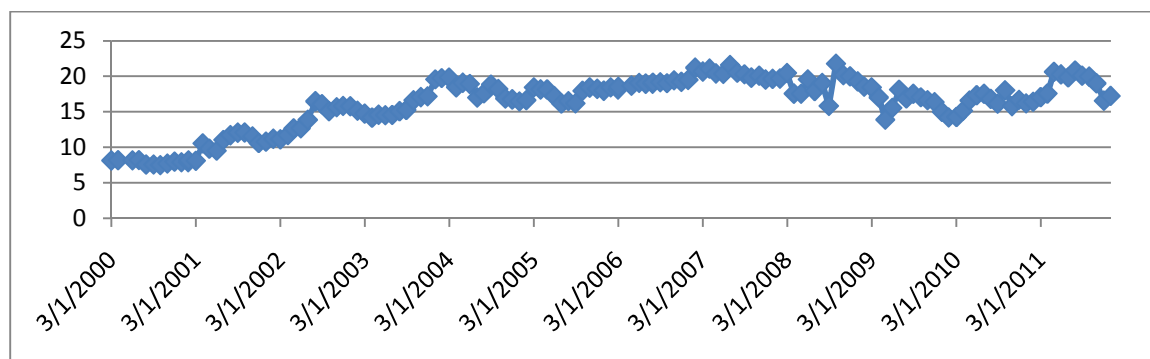

Ανάλυση της πορείας της μετοχής: Από το 2000 παρατηρούμε μια ανοδική πορεία της μετοχής όπου το 2004 σταθεροποιείτε σε πολύ ικανοποιητικά επίπεδα μέχρι το 2011.

48.FDX

Πίνακας δεικτών 5.1.48

ΔΕΙΚΤΕΣ	2011		2010		2009		ΜΕΣΟΣ ΟΡΟΣ	
ΔΕΙΚΤΕΣ ΑΠΟΔΟΤΙΚΟΤΗΤΑΣ								
A1 ΒΙΟΜ. ΑΠΟΔΟΤ.	0,08585	ΜΗ	0,079231	ΜΗ	0,03143	ΜΗ	0,065504	ΜΗ
A2 ΧΡΗΜ. ΑΠΟΔΟΤ.	0,095401	ΜΗ	0,085729	ΜΗ	0,007192	ΜΗ	0,062774	ΜΗ
A3 ΑΠΟΔ. ΣΤΟΙΧΕΙΩΝ ΕΝ.	0,914296	Πολυ	0,916633	Πολυ	0,94147	Πολυ	0,924133	Πολυ
A4 ΠΕΡΙΘΩΡΙΟΥ ΚΕΡΔΟΥΣ	0,057992	Μέτρια	0,051871	Μέτρια	0,004294	Μέτρια	0,038052	Μέτρια
ΔΕΙΚΤΕΣ ΦΕΡΕΓΓΥΟΤΗΤΑΣ								
B1 ΒΡΑΧ. ΙΚΑΝΟΤΗΤΑΣ ΔΑΝ.	0,401315	Μέτρια	0,418808	Μέτρια	0,426069	Μέτρια	0,415397	Μέτρια
B2 ΟΛ. ΙΚΑΝ. ΔΑΝΕΙΣΜΟΥ	0,444221	Ικανοπ.	0,445386	Ικανοπ.	0,437964	Ικανοπ.	0,442524	Ικανοπ.
B3 ΜΑΚΡ.ΙΚΑΝ. ΔΑΝΕΙΣΜΟΥ	0,098715	ΜΗ	0,107759	ΜΗ	0,124068	ΜΗ	0,110181	ΜΗ
B4 ΓΕΝΙΚΗΣ ΡΕΥΣΤΟΤΗΤΑΣ	1,69705	ΜΗ	1,568138	ΜΗ	1,572944	ΜΗ	1,612711	ΜΗ
B5 ΑΜΕΣΗΣ ΡΕΥΣΤΟΤΗΤΑΣ	1,607538	Πολυ	1,484392	Ικανοπ.	1,491821	Ικανοπ.	1,527917	Πολυ
ΔΕΙΚΤΕΣ ΕΠΙΔΟΣΗΣ ΤΗΣ ΔΙΑΧΕΙΡΗΣΗΣ								
C1 ΕΠΙΒ.ΧΡΗΜΑΤ. ΕΞΟΔΑ	0	Πολυ	0	Πολυ	0	Πολυ	0	Πολυ
C2 ΕΠΙΒ.ΓΕΝ.& ΔΙΟΙΚ.ΕΞ.	0,524069	ΜΗ	0,542753	ΜΗ	0,532411	ΜΗ	0,533078	ΜΗ
C3 ΜΕΣΗ ΠΕΡ. ΕΙΣΠΡΑΞΕΩΝ	48,20667	Ικανοπ.	49,30558	Ικανοπ.	40,12255	Ικανοπ.	45,87827	Ικανοπ.
C4 Μ.ΠΕΡ.ΕΞ. ΠΛ. ΛΟΓ. ΣΥΝ.	124,4469	Ικανοπ.	134,3462	Ικανοπ.	111,499	Ικανοπ.	123,4307	Ικανοπ.
C5 ΚΥΚΛ. ΑΠΟΘΕΜΑΤΩΝ	11,18078		11,9235		10,57094		11,22507	ΜΗ
C6 ΠΡ.ΕΙΣ.ΕΜΠ.ΑΠΑΙΤ.	3,055287	Ικανοπ.	2,637617	Ικανοπ.	5,70682	Ικανοπ.	3,799908	Ικανοπ.
C7 ΠΡ. ΠΛ. ΛΕΙΤ. ΒΡΑΧ.ΥΠ.	45,16996	Ικανοπ	46,05847	Ικανοπ	39,80379	Ικανοπ	43,67741	Ικανοπ

Ανάλυση δεικτών: Οι δείκτες A1,A2 είναι μη ικανοποιητικοί, ο A3 πολύ ικανοποιητικός και ο A4 βρίσκετε σε μέτριο επίπεδο. Σε μέτριο επίπεδο είναι ακόμα και ο B1 ενώ ο B2 είναι σε ικανοποιητικό επίπεδο. Οι δείκτες B3,B4 είναι μη ικανοποιητικοί και ο B5 είναι πολύ ικανοποιητικός καθώς παρατηρούμε ότι τον τελευταίο χρόνο είχε σημαντική άνοδο. Πολύ ικανοποιητικός είναι και ο δείκτης C1 ενώ σε αντίθεση έχουμε τους C2,C5 που είναι μη ικανοποιητικοί. Οι δείκτες C3,C4,C6,C7 είναι ικανοποιητικοί.

Συμπεράσματα: με δείκτες αποδοτικότητας ικανοποιητικούς, δείκτες φερεγγυότητας ικανοποιητικούς (μέτρια βραχυπρόθεσμη ισχυρή ολική όμως μειονεκτική

Ανάλυση επιχειρηματικής αποτελεσματικότητας εταιρειών εισηγμένων στο NYSE και το ΧΑΑ

μακροπρόθεσμη, ρευστότητα) δείκτες επίδοσης της διαχείρισης ικανοποιητικούς η εταιρία κρίνεται υγιής **0 με ανοδική πορεία μετοχής.**

Διάγραμμα μετοχής 5.1.48

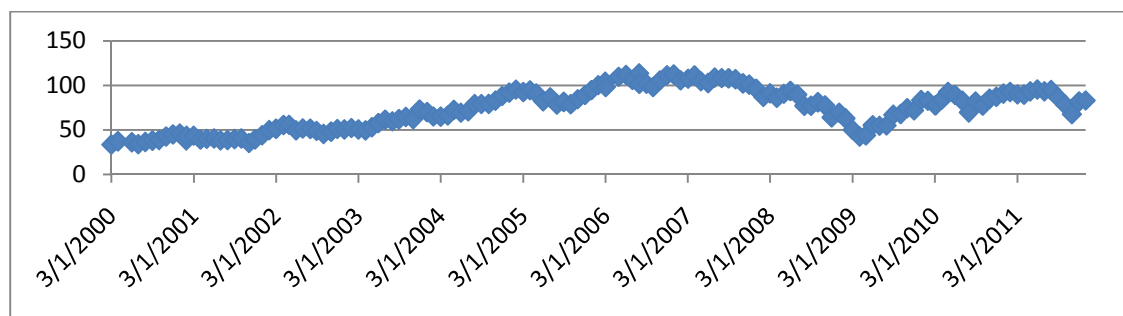

Ανάλυση της πορείας της μετοχής: Στο παραπάνω διάγραμμα παρατηρούμε ότι από το 2000 η μετοχή βρίσκεται στην ανάπτυξη της μέχρι το 2007 που έρχεται η ύφεση και κρατάει έως το 2009 για να αναπτυχθεί πάλι σε ικανοποιητικά επίπεδα.

49. BOCH

Πίνακας δεικτών 5.1.49

ΔΕΙΚΤΕΣ	2010		2009		2008		ΜΕΣΟΣ ΟΡΟΣ	
ΔΕΙΚΤΕΣ ΑΠΟΔΟΤΙΚΟΤΗΤΑΣ								
A1 ΒΙΟΜ. ΑΠΟΔΟΤ.	0,011703	ΜΗ	0,014368	ΜΗ	0,008003	ΜΗ	0,011358	ΜΗ
A2 ΧΡΗΜ. ΑΠΟΔΟΤ.	0,061494	ΜΗ	0,090325	ΜΗ	0,03506	ΜΗ	0,062293	ΜΗ
A3 ΑΠΟΔ. ΣΤΟΙΧΕΙΩΝ ΕΝ.	0	ΜΗ	0	ΜΗ	0,036472	Μέτρια	0,012157	Μέτρια
A4 ΠΕΡΙΘΩΡΙΟΥ ΚΕΡΔΟΥΣ	∞	Πολυ	∞	Πολυ	0,077699	Μέτρια	0,077699	Μέτρια
ΔΕΙΚΤΕΣ ΦΕΡΕΓΓΥΟΤΗΤΑΣ								
B1 ΒΡΑΧ. ΙΚΑΝΟΤΗΤΑΣ ΔΑΝ.	0	ΜΗ	0	ΜΗ	0	ΜΗ	0	ΜΗ
B2 ΟΛ. ΙΚΑΝ. ΔΑΝΕΙΣΜΟΥ	0,892296	ΜΗ	0,918267	ΜΗ	0,919172	ΜΗ	0,909912	ΜΗ
B3 ΜΑΚΡ. ΙΚΑΝ. ΔΑΝΕΙΣΜΟΥ	0	ΜΗ	0	ΜΗ	0,19816	ΜΗ	0,066053	ΜΗ
B4 ΓΕΝΙΚΗΣ ΡΕΥΣΤΟΤΗΤΑΣ	0	ΜΗ	0	ΜΗ	0	ΜΗ	0	ΜΗ
B5 ΑΜΕΣΗΣ ΡΕΥΣΤΟΤΗΤΑΣ	0	ΜΗ	0	ΜΗ	0	ΜΗ	0	ΜΗ
ΔΕΙΚΤΕΣ ΕΠΙΔΟΣΗΣ ΤΗΣ ΔΙΑΧΕΙΡΗΣΗΣ								
C1 ΕΠΙΒ. ΧΡΗΜΑΤ. ΕΞΟΔΑ	0	Πολυ	0	Πολυ	0	Πολυ	0	Πολυ
C2 ΕΠΙΒ. ΓΕΝ. & ΔΙΟΙΚ. ΕΞ.	0,487003	ΜΗ	0,401308	ΜΗ	0,377325	ΜΗ	0,421879	ΜΗ
C3 ΜΕΣΗ ΠΕΡ. ΕΙΣΠΡΑΞΕΩΝ	0	Ικανοπ.	0	Ικανοπ.	32,21595	Ικανοπ.	10,73865	Ικανοπ.
C4 Μ. ΠΕΡ. ΕΞ. ΠΛ. ΛΟΓ. ΣΥΝ.	0	Ικανοπ.	0	Ικανοπ.	50,29469	Ικανοπ.	16,7649	Ικανοπ.
C5 ΚΥΚΛ. ΑΠΟΘΕΜΑΤΩΝ	0		0		0		0	
C6 ΠΡ. ΕΙΣ. ΕΜΠ. ΑΠΑΙΤ.	0	Ικανοπ.	0	Ικανοπ.	0	Ικανοπ.	0	Ικανοπ.
C7 ΠΡ. ΠΛ. ΛΕΙΤ. ΒΡΑΧ. ΥΠ.	0	Ικανοπ.	0	Ικανοπ.	15,26161	Ικανοπ.	5,087202	Ικανοπ.

Ανάλυση δεικτών: Οι δείκτες A1, A2 είναι μη ικανοποιητικοί ενώ οι A3, A4 είναι μέτριοι. Εδώ παρατηρούμε τον A3 μετά το 2008 να έχει καθοδική πορεία και τον A4 να έχει ανοδική. Οι δείκτες φερεγγυότητας είναι όλοι μη ικανοποιητικοί. Ο δείκτης C1 είναι σταθερός σε πολύ ικανοποιητικό επίπεδο και ο C2 είναι μη ικανοποιητικός. Τέλος οι δείκτες C3, C4, C6, C7 βρίσκονται σε ικανοποιητικό επίπεδο. Ο C5 δεν έχει τιμές.

Συμπεράσματα: με δείκτες αποδοτικότητας μη ικανοποιητικούς, δείκτες φερεγγυότητας μη ικανοποιητικούς (μειονεκτικοί όλοι) δείκτες επίδοσης της διαχείρισης ικανοποιητικούς η εταιρία κρίνεται **προς χρεοκοπία 1 με πτωτική πορεία μετοχής.**

Διάγραμμα μετοχής 5.1.49

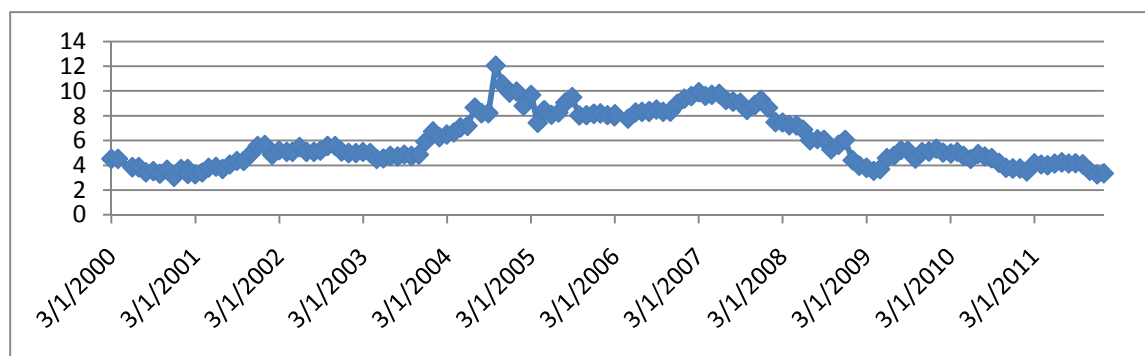

Ανάλυση της πορείας της μετοχής: Η μετοχή βρίσκεται σε ανοδική πορεία από το 2000 μέχρι το 2004 και αμέσως μετά ξεκινάει μια σταδιακή κάθοδος που καθιστά την μετοχή σε χαμηλά επίπεδα το 2011.

50.BOOM

Πίνακας δεικτών 5.1.50

ΔΕΙΚΤΕΣ	2010		2009		2008		ΜΕΣΟΣ ΟΡΟΣ	
ΔΕΙΚΤΕΣ ΑΠΟΔΟΤΙΚΟΤΗΤΑΣ								
A1 ΒΙΟΜ. ΑΠΟΔΟΤ.	0,046893	ΜΗ	0,072832	ΜΗ	0,169035	Μέτρια	0,096253	ΜΗ
A2 ΧΡΗΜ. ΑΠΟΔΟΤ.	0,040912	ΜΗ	0,066384	ΜΗ	0,203102	Ικανοπ.	0,103466	ΜΗ
A3 ΑΠΟΔ. ΣΤΟΙΧΕΙΩΝ ΕΝ.	0,183472	Μέτρια	0,19149	Μέτρια	0,309071	Μέτρια	0,228011	Μέτρια
A4 ΠΕΡΙΘΩΡΙΟΥ ΚΕΡΔΟΥΣ	0,14249	Μέτρια	0,198265	Μέτρια	0,339728	Μέτρια	0,226828	Μέτρια
ΔΕΙΚΤΕΣ ΦΕΡΕΓΥΟΤΗΤΑΣ								
B1 ΒΡΑΧ. ΙΚΑΝΟΤΗΤΑΣ ΔΑΝ.	0,577593	Ικανοπ.	0,452748	Μέτρια	0,410651	Μέτρια	0,48033	Μέτρια
B2 ΟΛ. ΙΚΑΝ. ΔΑΝΕΙΣΜΟΥ	0,330046	Πολυ	0,413299	Ικανοπ.	0,483018	Ικανοπ.	0,408788	Ικανοπ.
B3 ΜΑΚΡ.ΙΚΑΝ. ΔΑΝΕΙΣΜΟΥ	0,098451	ΜΗ	0,207336	ΜΗ	0,281876	ΜΗ	0,195887	ΜΗ
B4 ΓΕΝΙΚΗΣ ΡΕΥΣΤΟΤΗΤΑΣ	1,894535	ΜΗ	2,087908	Ικανοπ.	1,996393	ΜΗ	1,992945	ΜΗ
B5 ΑΜΕΣΗΣ ΡΕΥΣΤΟΤΗΤΑΣ	0,959966	ΜΗ	1,316554	Ικανοπ.	1,219989	Ικανοπ.	1,165503	Ικανοπ.
ΔΕΙΚΤΕΣ ΕΠΙΔΟΣΗΣ ΤΗΣ ΔΙΑΧΕΙΡΙΣΗΣ								
C1 ΕΠΙΒ.ΧΡΗΜΑΤ. ΕΞΟΔΑ	0	Πολυ	0	Πολυ	0	Πολυ	0	Πολυ
C2 ΕΠΙΒ.ΓΕΝ.& ΔΙΟΙΚ.ΕΞ.	0,16047	ΜΗ	0,132306	ΜΗ	0,109258	ΜΗ	0,134012	ΜΗ
C3 ΜΕΣΗ ΠΕΡ. ΕΙΣΠΡΑΞΕΩΝ	67,5186	Ικανοπ.	67,87666	Ικανοπ.	59,87471	Ικανοπ.	65,08999	Ικανοπ.
C4 Μ.ΠΕΡ.ΕΞ. ΠΛ. ΛΟΓ. ΣΥΝ.	80,26722	Ικανοπ.	79,62748	Ικανοπ.	69,62967	Ικανοπ.	76,50812	Ικανοπ.
C5 ΚΥΚΛ. ΑΠΟΘΕΜΑΤΩΝ	111,1836		97,41306		79,66574		96,08745	ΜΗ
C6 ΠΡ.ΕΙΣ.ΕΜΠ.ΑΠΑΙΤ.	8,630888	Ικανοπ.	5,305734	Ικανοπ.	4,639066	Ικανοπ.	6,191896	Ικανοπ.
C7 ΠΡ. ΠΛ. ΛΕΙΤ. ΒΡΑΧ.ΥΠ.	61,10027	Ικανοπ	58,80578	Ικανοπ	48,41986	Ικανοπ	56,10864	Ικανοπ

Ανάλυση δεικτών: Οι δείκτες A1,A2 είναι μη ικανοποιητικοί και παρατηρούμε ότι η επιδείνωση τους ήρθε το 2009. Οι A3 και A4 βρίσκονται σε μέτριο επίπεδο. Σε μέτριο επίπεδο βρίσκετε και ο B1 αν και το 2010 έγινε ικανοποιητικός. Οι δείκτες B2,B5 είναι ικανοποιητικοί και εδώ παρατηρούμε ότι ο πρώτος δείκτης έχει ανοδική πορεία μετά το 2009 ενώ ο δεύτερος καθοδική. Μη ικανοποιητικοί είναι οι δείκτες B3,B4 όπου έχουμε μια μεγάλη απόκλιση για τον B4 το 2009 να γίνετε ικανοποιητικός από μη ικανοποιητικός που ήταν αλλά το 2010 να ξαναγίνετε μη ικανοποιητικός. Οι περισσότεροι από τους δείκτες επίδοσης της διαχείρισης είναι ικανοποιητικοί εκτός από τους C1 που είναι πολύ ικανοποιητικός και τους C2,C5 που είναι μετρίου επιπέδου.

Συμπεράσματα: με δείκτες αποδοτικότητας μη ικανοποιητικούς, δείκτες φερεγγυότητας ικανοποιητικούς (μέτρια βραχυπρόθεσμη ισχυρή ολική όμως μειονεκτική μακροπρόθεσμη και ρευστότητα) δείκτες επίδοσης της διαχείρισης ικανοποιητικούς η εταιρία κρίνεται υγιής 0 με πτωτική πορεία μετοχής.

Διάγραμμα μετοχής 5.1.50

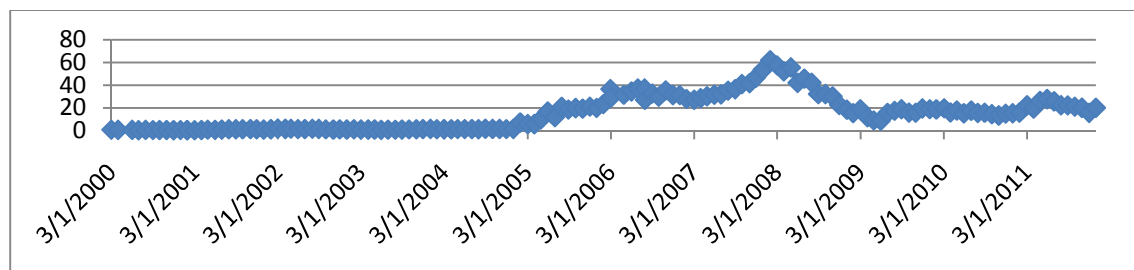

Ανάλυση της πορείας της μετοχής Όπως παρατηρούμε η μετοχή από το 2000 μέχρι το 2004 είναι σταθερή αλλά στα πιο χαμηλά επίπεδα. Η ανάπτυξη της έρχεται από το 2005 και θα κρατήσει μέχρι το 2007 που θα φτάσει στο υψηλότερο επίπεδο. Στο τέλος του χρόνου έχουμε κάθοδο της μετοχής αλλά το 2009 σταθεροποιείτε σε μέτριο επίπεδο.

51.GE

Πίνακας δεικτών 5.1.51

ΔΕΙΚΤΕΣ	2010		2009		2008		ΜΕΣΟΣ ΟΡΟΣ	
ΔΕΙΚΤΕΣ ΑΠΟΔΟΤΙΚΟΤΗΤΑΣ								
A1 ΒΙΟΜ. ΑΠΟΔΟΤ.	0,04019	ΜΗ	0,036199	ΜΗ	0,056846	ΜΗ	0,044411	ΜΗ
A2 ΧΡΗΜ. ΑΠΟΔΟΤ.	0,113004	ΜΗ	0,093689	ΜΗ	0,154223	ΜΗ	0,120306	ΜΗ
A3 ΑΠΟΔ. ΣΤΟΙΧΕΙΩΝ ΕΝ.	0,100485	Μέτρια	0,0976338	Μέτρια	0,123774	Μέτρια	0,107298	Μέτρια
A4 ΠΕΡΙΘΩΡΙΟΥ ΚΕΡΔΟΥΣ	0,154254	Μέτρια	0,1444197	Μέτρια	0,176316	Μέτρια	0,15833	Μέτρια
ΔΕΙΚΤΕΣ ΦΕΡΕΓΓΥΟΤΗΤΑΣ								
B1 ΒΡΑΧ. ΙΚΑΝΟΤΗΤΑΣ ΔΑΝ.	0,354392	Μέτρια	0,3212666	Μέτρια	0,358691	Μέτρια	0,344783	Μέτρια
B2 ΟΛ. ΙΚΑΝ. ΔΑΝΕΙΣΜΟΥ	0,841675	ΜΗ	0,8499925	ΜΗ	0,868803	ΜΗ	0,85349	ΜΗ
B3 ΜΑΚΡ.ΙΚΑΝ. ΔΑΝΕΙΣΜΟΥ	0,715839	Ικανοπ.	0,7386642	Ικανοπ.	0,737814	Ικανοπ.	0,730772	Ικανοπ.
B4 ΓΕΝΙΚΗΣ ΡΕΥΣΤΟΤΗΤΑΣ	0,722945	ΜΗ	0,7696436	ΜΗ	0,389007	ΜΗ	0,627199	ΜΗ
B5 ΑΜΕΣΗΣ ΡΕΥΣΤΟΤΗΤΑΣ	0,671507	ΜΗ	0,7135029	ΜΗ	0,334005	ΜΗ	0,573005	ΜΗ
ΔΕΙΚΤΕΣ ΕΠΙΔΟΣΗΣ ΤΗΣ ΔΙΑΧΕΙΡΗΣΗΣ								
C1 ΕΠΙΒ.ΧΡΗΜΑΤ. ΕΞΟΔΑ	0	Πολυ	0	Πολυ	0	Πολυ	0	Πολυ
C2 ΕΠΙΒ.ΓΕΝ.& ΔΙΟΙΚ.ΕΞ.	0,25367	ΜΗ	0,2409163	ΜΗ	0,230233	ΜΗ	0,241606	ΜΗ
C3 ΜΕΣΗ ΠΕΡ. ΕΙΣΠΡΑΞΕΩΝ	66,99762	Ικανοπ.	71,726903	Ικανοπ.	69,69427	Ικανοπ.	69,47293	Ικανοπ.
C4 Μ.ΠΕΡ.ΕΞ. ΠΛ. ΛΟΓ. ΣΥΝ.	133,6518	Ικανοπ.	151,94076	Ικανοπ.	159,8825	Ικανοπ.	148,4917	Ικανοπ.
C5 ΚΥΚΛ. ΑΠΟΘΕΜΑΤΩΝ	56,29963		55,426474		59,5785		57,10153	Ικανοπ.
C6 ΠΡ.ΕΙΣ.ΕΜΠ.ΑΠΑΙΤ.	0	Ικανοπ.	0	Ικανοπ.	0	Ικανοπ.	0	Ικανοπ.
C7 ΠΡ. ΠΛ. ΛΕΙΤ. ΒΡΑΧ.ΥΠ.	66,48734	Ικανοπ	77,241464	Ικανοπ	73,38397	Ικανοπ	72,37092	Ικανοπ

Ανάλυση δεικτών: Οι δείκτες A1,A2 είναι μη ικανοποιητικοί ενώ οι A3,A4 είναι μέτριοι. Σε μέτριο επίπεδο βρίσκετε και ο δείκτης B1. Οι δείκτες B2,B4,B5 είναι μη ικανοποιητικοί σε αντίθεση είναι ο B3 που είναι ικανοποιητικός. Ικανοποιητικοί είναι επίσης και οι δείκτες C3,C4,C5,C6,C7 ενώ ο C1 βρίσκετε σε πολύ ικανοποιητικό επίπεδο. Τέλος ο C2 είναι μη ικανοποιητικός.

Συμπεράσματα: με δείκτες αποδοτικότητας μη ικανοποιητικούς, δείκτες φερεγγυότητας μη ικανοποιητικούς (μέτρια βραχυπρόθεσμη ισχυρή μακροπρόθεσμη

όμως μειονεκτική ολική και ρευστότητα) δείκτες επίδοσης της διαχείρισης ικανοποιητικού η εταιρία κρίνεται **προς χρεοκοπία 1 με πτωτική πορεία μετοχής.**

Διάγραμμα μετοχής 5.1.51

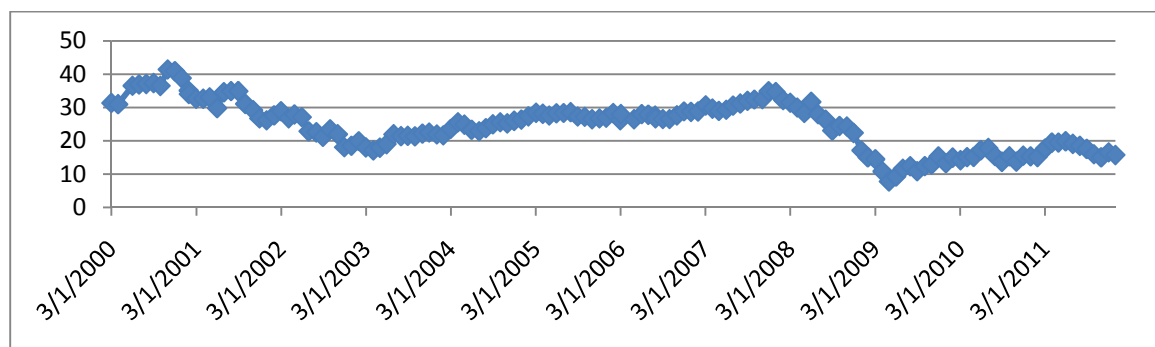

Ανάλυση της πορείας της μετοχής: Το 2000 η μετοχή βρίσκεται σε πολύ ικανοποιητικό επίπεδο όμως τα επόμενα χρόνια έχουμε πτώση της μετοχής η οποία σταθεροποιεί σε ικανοποιητικό επίπεδο μέχρι το 2007 που αρχίζει η μεγάλη κάθοδος της. Τα τρία τελευταία χρόνια η μετοχή βρίσκεται σε χαμηλά επίπεδα.

52.ΒΡΦΗ

Πίνακας δεικτών 5.1.52

	2010		2009		2008		ΜΕΣΟΣ ΟΡΟΣ	
ΔΕΙΚΤΕΣ ΑΠΟΔΟΤΙΚΟΤΗΤΑΣ								
A1 ΒΙΟΜ. ΑΠΟΔΟΤ.	0,000147	ΜΗ	0,009749	ΜΗ	-0,05416	ΜΗ	-0,01475	ΜΗ
A2 ΧΡΗΜ. ΑΠΟΔΟΤ.	-0,02329	ΜΗ	0,025163	ΜΗ	-0,56425	ΜΗ	-0,18746	ΜΗ
A3 ΑΠΟΔ. ΣΤΟΙΧΕΙΩΝ ΕΝ.	0	ΜΗ	0	ΜΗ	0,068745	Μέτρια	0,022915	Μέτρια
A4 ΠΕΡΙΘΩΡΙΟΥ ΚΕΡΔΟΥΣ	∞	Πολυ	∞	Πολυ	-0,77824	ΜΗ	-0,77824	ΜΗ
ΔΕΙΚΤΕΣ ΦΕΡΕΓΓΥΟΤΗΤΑΣ								
B1 ΒΡΑΧ. ΙΚΑΝΟΤΗΤΑΣ ΔΑΝ.	0	ΜΗ	0	ΜΗ	0	ΜΗ	0	ΜΗ
B2 ΟΛ. ΙΚΑΝ. ΔΑΝΕΙΣΜΟΥ	0,912484	ΜΗ	0,883787	ΜΗ	0,905183	ΜΗ	0,900485	ΜΗ
B3 ΜΑΚΡ. ΙΚΑΝ. ΔΑΝΕΙΣΜΟΥ	0	ΜΗ	0	ΜΗ	0,296648	ΜΗ	0,098883	ΜΗ
B4 ΓΕΝΙΚΗΣ ΡΕΥΣΤΟΤΗΤΑΣ	0	ΜΗ	0	ΜΗ	0	ΜΗ	0	ΜΗ
B5 ΑΜΕΣΗΣ ΡΕΥΣΤΟΤΗΤΑΣ	0	ΜΗ	0	ΜΗ	0	ΜΗ	0	ΜΗ
ΔΕΙΚΤΕΣ ΕΠΙΔΟΣΗΣ ΤΗΣ ΔΙΑΧΕΙΡΗΣΗΣ								
C1 ΕΠΙΒ.ΧΡΗΜΑΤ. ΕΞΟΔΑ	0	Πολυ	0	Πολυ	0	Πολυ	0	Πολυ
C2 ΕΠΙΒ.ΓΕΝ.& ΔΙΟΙΚ.ΕΞ.	0,640269	ΜΗ	0,552075	ΜΗ	0,620971	ΜΗ	0,604438	ΜΗ
C3 ΜΕΣΗ ΠΕΡ. ΕΙΣΠΡΑΞΕΩΝ	110,5578	ΜΗ	74,63348	ΜΗ	109,4133	ΜΗ	98,20153	ΜΗ
C4 Μ.ΠΕΡ.ΕΞ. ΠΛ. ΛΟΓ. ΣΥΝ.	0	ΜΗ	0	ΜΗ	0	ΜΗ	0	ΜΗ
C5 ΚΥΚΛ. ΑΠΟΘΕΜΑΤΩΝ	0		0		0		0	
C6 ΠΡ.ΕΙΣ.ΕΜΠ.ΑΠΑΙΤ.	0	Ικανοπ.	0	Ικανοπ.	0	Ικανοπ.	0	Ικανοπ.
C7 ΠΡ. ΠΛ. ΛΕΙΤ. ΒΡΑΧ.ΥΠ.	0	Ικανοπ	0	Ικανοπ	0	Ικανοπ	0	Ικανοπ

Ανάλυση δεικτών: Οι δείκτες A1,A2,A4 είναι μη ικανοποιητικοί, μια σημαντική απόκλιση του A4 παρατηρούμε το 2009 και 2010 να γίνετε πολύ ικανοποιητικός από μη ικανοποιητικός που ήταν το 2008. Οι δείκτες φερεγγυότητας βρίσκονται όλοι σε μη ικανοποιητικά επίπεδα. Μη ικανοποιητικοί είναι και οι δείκτες C2,C3,C4 ενώ ο C1 είναι πολύ ικανοποιητικός. Τέλος οι C6,C7 είναι ικανοποιητικοί. ο C5 δεν έχει τιμές.

Συμπεράσματα: με δείκτες αποδοτικότητας μη ικανοποιητικού, δείκτες φερεγγυότητας μη ικανοποιητικούς (μειονεκτικοί όλοι) δείκτες επίδοσης της διαχείρισης ικανοποιητικούς η εταιρία κρίνεται **προς χρεοκοπία 1 με πτωτική πορεία μετοχής.**

Διάγραμμα μετοχής 5.1.52

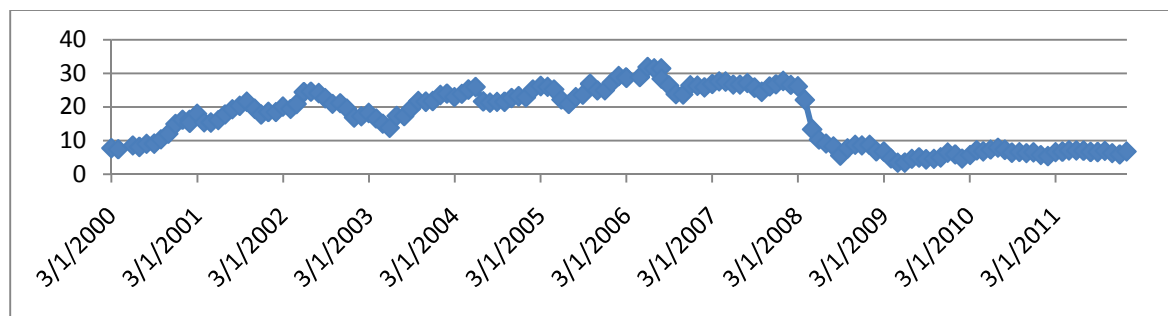

Ανάλυση της πορείας της μετοχής: Παρατηρούμε ότι η μετοχή από το 2000 μέχρι το 2006 έχει ανοδική πορεία αλλά τα τελευταία 5 χρόνια έχει πτώση της τιμής με αποτέλεσμα να σταθεροποιηθεί σε πολύ χαμηλά επίπεδα.

53.BRCD

Πίνακας δεικτών 5.1.53

ΔΕΙΚΤΕΣ	2010		2009		2008		ΜΕΣΟΣ ΟΡΟΣ	
ΔΕΙΚΤΕΣ ΑΠΟΔΟΤΙΚΟΤΗΤΑΣ								
A1 ΒΙΟΜ. ΑΠΟΔΟΤ.	0,053648	ΜΗ	0,006883	ΜΗ	0,012123	ΜΗ	0,024218	ΜΗ
A2 ΧΡΗΜ. ΑΠΟΔΟΤ.	0,059009	ΜΗ	-0,03998	ΜΗ	0,093965	ΜΗ	0,037663	ΜΗ
A3 ΑΠΟΔ. ΣΤΟΙΧΕΙΩΝ ΕΝ.	0,337786	Μέτρια	0,281499	Μέτρια	0,260826	Μέτρια	0,29337	Μέτρια
A4 ΠΕΡΙΘΩΡΙΟΥ ΚΕΡΔΟΥΣ	0,096289	Μέτρια	-0,07875	ΜΗ	0,194183	Μέτρια	0,070575	Μέτρια
ΔΕΙΚΤΕΣ ΦΕΡΕΓΓΥΟΤΗΤΑΣ								
B1 ΒΡΑΧ. ΙΚΑΝΟΤΗΤΑΣ ΔΑΝ.	0,354059	Μέτρια	0,451664	Μέτρια	0,348073	Μέτρια	0,384599	Μέτρια
B2 ΟΛ. ΙΚΑΝ. ΔΑΝΕΙΣΜΟΥ	0,44001	Ικανοπ.	0,515718	Ικανοπ.	0,611283	Μέτρια	0,522337	Ικανοπ.
B3 ΜΑΚΡ.ΙΚΑΝ. ΔΑΝΕΙΣΜΟΥ	0,309611	ΜΗ	0,299506	ΜΗ	0,399133	ΜΗ	0,336083	ΜΗ
B4 ΓΕΝΙΚΗΣ ΡΕΥΣΤΟΤΗΤΑΣ	1,536057	ΜΗ	1,035183	ΜΗ	1,341522	ΜΗ	1,304254	ΜΗ
B5 ΑΜΕΣΗΣ ΡΕΥΣΤΟΤΗΤΑΣ	1,401136	Ικανοπ.	0,950813	ΜΗ	1,311086	Ικανοπ.	1,221012	Ικανοπ.
ΔΕΙΚΤΕΣ ΕΠΙΔΟΣΗΣ ΤΗΣ ΔΙΑΧΕΙΡΗΣΗΣ								
C1 ΕΠΙΒ.ΧΡΗΜΑΤ. ΕΞΟΔΑ	0,488592	ΜΗ	0,514739	ΜΗ	0,566912	ΜΗ	0,523414	ΜΗ
C2 ΕΠΙΒ.ΓΕΝ.& ΔΙΟΙΚ.ΕΞ.	0,287584	ΜΗ	0,240724	ΜΗ	0,259831	ΜΗ	0,262713	ΜΗ
C3 ΜΕΣΗ ΠΕΡ. ΕΙΣΠΡΑΞΕΩΝ	69,12606	Ικανοπ.	71,47917	Ικανοπ.	65,59832	Ικανοπ.	68,73451	Ικανοπ.
C4 Μ.ΠΕΡ.ΕΞ. ΠΛ. ΛΟΓ. ΣΥΝ.	147,3219	Ικανοπ.	177,5897	Ικανοπ.	229,542	Ικανοπ.	184,8179	Ικανοπ.
C5 ΚΥΚΛ. ΑΠΟΘΕΜΑΤΩΝ	32,59749		28,64339		12,85457		24,69848	ΜΗ
C6 ΠΡ.ΕΙΣ.ΕΜΠ.ΑΠΑΙΤ.	11,33099	Ικανοπ.	14,82147	Ικανοπ.	12,42372	Ικανοπ.	12,85873	Ικανοπ.
C7 ΠΡ. ΠΛ. ΛΕΙΤ. ΒΡΑΧ.ΥΠ.	60,49654	Ικανοπ	83,60817	Ικανοπ	94,91353	Ικανοπ	79,67275	Ικανοπ

Ανάλυση δεικτών: Οι δείκτες A1,A2 είναι μη ικανοποιητικοί ενώ οι δείκτες A3,A4 βρίσκονται σε μέτριο επίπεδο και παρατηρούμε τι ο A4 μόνο το 2009 είχε μια κάθοδο σε μη ικανοποιητικός. Σε μέτριο επίπεδο είναι και ο δείκτης B1 ενώ οι δείκτες B2και B5 είναι ικανοποιητικοί με τον B2 να παρουσιάζει άνοδο μετά το 2008 και τον B5 να έχει πτώση μόνο το 2009. Οι δείκτες B3,B4 βρίσκονται σε μη ικανοποιητικό επίπεδο. Μη ικανοποιητικοί είναι και οι δείκτες C1,C2,C5 ενώ οι δείκτες C3,C4,C6,C7 είναι ικανοποιητικοί.

Συμπεράσματα: με δείκτες αποδοτικότητας μη ικανοποιητικού, δείκτες φερεγγυότητας ικανοποιητικούς (μέτρια βραχυπρόθεσμη ισχυρή ολική όμως μειονεκτική μακροπρόθεσμη και ρευστότητα) δείκτες επίδοσης της διαχείρισης ικανοποιητικού η εταιρία κρίνεται **υγιής 0 με πτωτική πορεία μετοχής.**

Διάγραμμα μετοχής 5.1.53

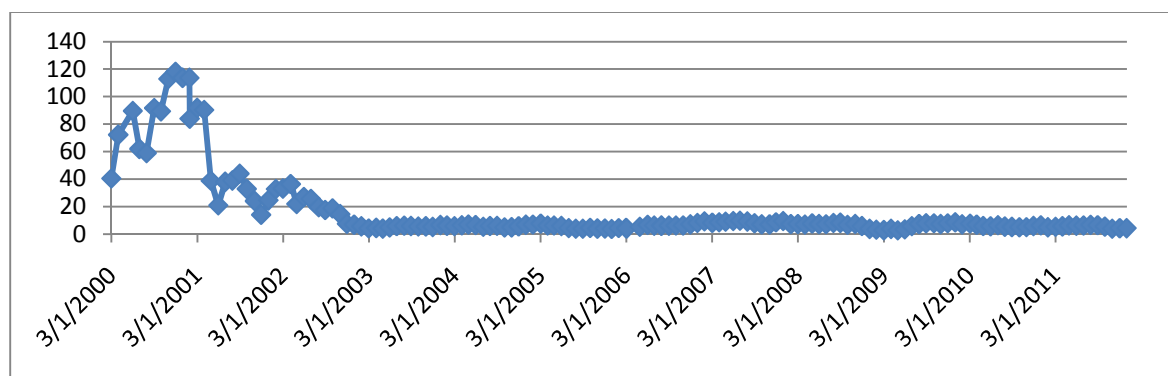

Ανάλυση της πορείας της μετοχής: Στο παραπάνω διάγραμμα παρατηρούμε το 2000 τη μετοχή να βρίσκεται στην κορύφωση της ενώ αμέσως μετά το 2001 να έχουμε ύφεση της μετοχής με αποτέλεσμα από το 2002 μέχρι και το 2011 η μετοχή να βρίσκεται στο κατώτερο επίπεδο.

54.BRKR

Πίνακας δεικτών 5.1.54

ΔΕΙΚΤΕΣ	2010		2009		2008		ΜΕΣΟΣ ΟΡΟΣ	
ΔΕΙΚΤΕΣ ΑΠΟΔΟΤΙΚΟΤΗΤΑΣ								
A1 ΒΙΟΜ. ΑΠΟΔΟΤ.	0,096851	ΜΗ	0,110125	Μέτρια	0,093971	ΜΗ	0,100316	Μέτρια
A2 ΧΡΗΜ. ΑΠΟΔΟΤ.	0,047365	ΜΗ	0,039894	ΜΗ	0,036502	ΜΗ	0,041254	ΜΗ
A3 ΑΠΟΔ. ΣΤΟΙΧΕΙΩΝ ΕΝ.	0,391018	Μέτρια	0,442378	Μέτρια	0,452387	Μέτρια	0,428595	Μέτρια
A4 ΠΕΡΙΘΩΡΙΟΥ ΚΕΡΔΟΥΣ	0,157426	Μέτρια	0,156575	Μέτρια	0,128515	Μέτρια	0,147505	Μέτρια
ΔΕΙΚΤΕΣ ΦΕΡΕΓΓΥΟΤΗΤΑΣ								
B1 ΒΡΑΧ. ΙΚΑΝΟΤΗΤΑΣ ΔΑΝ.	0,81114	Πολυ	0,715799	Ικανοπ.	0,646072	Ικανοπ.	0,724337	Ικανοπ.
B2 ΟΛ. ΙΚΑΝ. ΔΑΝΕΙΣΜΟΥ	0,66144	Μέτρια	0,644118	Μέτρια	0,720595	Μέτρια	0,675384	Μέτρια
B3 ΜΑΚΡ.ΙΚΑΝ. ΔΑΝΕΙΣΜΟΥ	0,041224	ΜΗ	0,053786	ΜΗ	0,093227	ΜΗ	0,062746	ΜΗ
B4 ΓΕΝΙΚΗΣ ΡΕΥΣΤΟΤΗΤΑΣ	1,264101	ΜΗ	1,616651	ΜΗ	1,57918	ΜΗ	1,486644	ΜΗ
B5 ΑΜΕΣΗΣ ΡΕΥΣΤΟΤΗΤΑΣ	0,649549	ΜΗ	0,834413	ΜΗ	0,761208	ΜΗ	0,74839	ΜΗ
ΔΕΙΚΤΕΣ ΕΠΙΔΟΣΗΣ ΤΗΣ ΔΙΑΧΕΙΡΗΣΗΣ								
C1 ΕΠΙΒ.ΧΡΗΜΑΤ. ΕΞΟΔΑ	0	Πολυ	0	Πολυ	0	Πολυ	0	Πολυ
C2 ΕΠΙΒ.ΓΕΝ.& ΔΙΟΙΚ.ΕΞ.	0,232278	ΜΗ	0,227636	ΜΗ	0,22988	ΜΗ	0,229931	ΜΗ
C3 ΜΕΣΗ ΠΕΡ. ΕΙΣΠΡΑΞΕΩΝ	67,55115	Ικανοπ.	62,88022	Ικανοπ.	56,67374	Ικανοπ.	62,36837	Ικανοπ.
C4 Μ.ΠΕΡ.ΕΞ. ΠΛ. ΛΟΓ. ΣΥΝ.	164,7174	Ικανοπ.	172,9141	Ικανοπ.	263,0958	Ικανοπ.	200,2424	Ικανοπ.
C5 ΚΥΚΛ. ΑΠΟΘΕΜΑΤΩΝ	266,8694		258,973		257,7005		261,181	ΜΗ
C6 ΠΡ.ΕΙΣ.ΕΜΠ.ΑΠΑΙΤ.	18,26538	Ικανοπ.	16,34231	Ικανοπ.	18,46265	Ικανοπ.	17,69011	Ικανοπ.
C7 ΠΡ. ΠΛ. ΛΕΙΤ. ΒΡΑΧ.ΥΠ.	88,22209	Ικανοπ	92,45357	Ικανοπ	143,0855	Ικανοπ	107,9204	Ικανοπ

Ανάλυση δεικτών: Οι δείκτες A1,A3,A4 βρίσκονται σε μέτριο επίπεδο και παρατηρούμε τον A1 να είναι μη ικανοποιητικός το 2008 και 2010. Ο A2 είναι μη ικανοποιητικός. Σε αντίθεση έχουμε τον δείκτη B1 που είναι ικανοποιητικός ενώ βλέπουμε το 2010 να γίνεται πολύ ικανοποιητικός. Ο B2 βρίσκεται σε ικανοποιητικό επίπεδο και οι δείκτες B3,B4,B5 σε μη ικανοποιητικό. Μη ικανοποιητικοί είναι

Ανάλυση επιχειρηματικής αποτελεσματικότητας εταιρειών εισηγμένων στο NYSE και το ΧΑΑ

ακόμα και οι C2,C5. Ο C1 βρίσκεται σε πολύ ικανοποιητικό επίπεδο ενώ όλοι οι υπόλοιποι δείκτες επίδοσης της διαχείρισης σε ικανοποιητικό.

Συμπεράσματα: με δείκτες αποδοτικότητας ικανοποιητικούς, δείκτες φερεγγυότητας μη ικανοποιητικούς (ισχυρή βραχυπρόθεσμη μέτρια ολική όμως μειονεκτική μακροπρόθεσμη και ρευστότητα) δείκτες επίδοσης της διαχείρισης ικανοποιητικούς η εταιρία κρίνεται υγιής **0 με πρωτική πορεία μετοχής.**

Διάγραμμα μετοχής 5.1.54

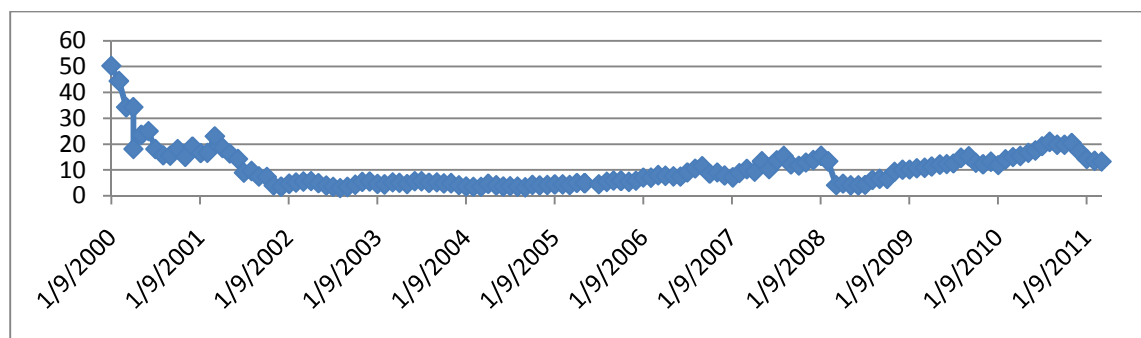

Ανάλυση της πορείας της μετοχής: Το 2001 η μετοχή είναι στην ανάπτυξή της αλλά στο τέλος του χρόνου έχουμε την πτώση της η οποία οφείλετε στην παγκόσμια κρίση. Τα επόμενα χρόνια η μετοχή σταθεροποιείτε σε χαμηλά επίπεδα.

55.ΗΡQ

Πίνακας δεικτών 5.1.55

ΔΕΙΚΤΕΣ	2011		2010		2009		ΜΕΣΟΣ ΟΡΟΣ	
ΔΕΙΚΤΕΣ ΑΠΟΔΟΤΙΚΟΤΗΤΑΣ								
A1 ΒΙΟΜ. ΑΠΟΔΟΤ.	0,06935	ΜΗ	0,0881425	ΜΗ	0,082013	ΜΗ	0,079835	ΜΗ
A2 ΧΡΗΜ. ΑΠΟΔΟΤ.	0,183146	Μέτρια	0,2165937	Ικανοπ.	0,189056	Μέτρια	0,196265	Μέτρια
A3 ΑΠΟΔ. ΣΤΟΙΧΕΙΩΝ ΕΝ.	0,229437	Μέτρια	0,2415765	Μέτρια	0,235742	Μέτρια	0,235585	Μέτρια
A4 ΠΕΡΙΘΩΡΙΟΥ ΚΕΡΔΟΥΣ	0,238054	Μέτρια	0,2912857	Μέτρια	0,283043	Μέτρια	0,270794	Μέτρια
ΔΕΙΚΤΕΣ ΦΕΡΕΓΓΥΟΤΗΤΑΣ								
B1 ΒΡΑΧ. ΙΚΑΝΟΤΗΤΑΣ ΔΑΝ.	0,554966	Ικανοπ.	0,5877531	Ικανοπ.	0,578915	Ικανοπ.	0,573878	Ικανοπ.
B2 ΟΛ. ΙΚΑΝ. ΔΑΝΕΙΣΜΟΥ	0,701777	Μέτρια	0,6751163	Μέτρια	0,647061	Μέτρια	0,674651	Μέτρια
B3 ΜΑΚΡ.ΙΚΑΝ. ΔΑΝΕΙΣΜΟΥ	0,368625	ΜΗ	0,2738974	ΜΗ	0,256528	ΜΗ	0,299683	ΜΗ
B4 ΓΕΝΙΚΗΣ ΡΕΥΣΤΟΤΗΤΑΣ	1,011479	ΜΗ	1,0967755	ΜΗ	1,221752	ΜΗ	1,110002	ΜΗ
B5 ΑΜΕΣΗΣ ΡΕΥΣΤΟΤΗΤΑΣ	0,862991	ΜΗ	0,9658928	ΜΗ	1,07925	Ικανοπ.	0,969378	ΜΗ
ΔΕΙΚΤΕΣ ΕΠΙΔΟΣΗΣ ΤΗΣ ΔΙΑΧΕΙΡΗΣΗΣ								
C1 ΕΠΙΒ.ΧΡΗΜΑΤ. ΕΞΟΔΑ	0,157484	ΜΗ	0,1475645	ΜΗ	0,147767	ΜΗ	0,150938	ΜΗ
C2 ΕΠΙΒ.ΓΕΝ.& ΔΙΟΙΚ.ΕΞ.	0,105827	ΜΗ	0,1009101	ΜΗ	0,101683	ΜΗ	0,102807	ΜΗ
C3 ΜΕΣΗ ΠΕΡ. ΕΙΣΠΡΑΞΕΩΝ	61,34536	Ικανοπ.	62,169868	Ικανοπ.	61,21569	Ικανοπ.	61,57697	Ικανοπ.
C4 Μ.ΠΕΡ.ΕΞ. ΠΛ. ΛΟΓ. ΣΥΝ.	128,2023	Ικανοπ.	132,06506	Ικανοπ.	141,2707	Ικανοπ.	133,846	Ικανοπ.
C5 ΚΥΚΛ. ΑΠΟΘΕΜΑΤΩΝ	28,03115		24,595544		25,56573		26,06414	ΜΗ
C6 ΠΡ.ΕΙΣ.ΕΜΠ.ΑΠΑΙΤ.	40,45133	Ικανοπ.	44,373537	Ικανοπ.	44,17841	Ικανοπ.	43,00109	Ικανοπ.
C7 ΠΡ. ΠΛ. ΛΕΙΤ. ΒΡΑΧ.ΥΠ.	98,26272	Ικανοπ	100,54855	Ικανοπ	107,8954	Ικανοπ	102,2355	Ικανοπ

Ανάλυση δεικτών: Ο δείκτης A1 είναι η ικανοποιητικός ενώ οι επόμενοι τρεις δείκτες αποδοτικότητας είναι μέτριοι και παρατηρούμε τον A2 να είναι ικανοποιητικός το 2010. Ο B1 βρίσκεται σε ικανοποιητικά επίπεδα και ο B2 σε μέτριο επίπεδο. Οι δείκτες B3,B4,B5 είναι μη ικανοποιητικοί. Μη ικανοποιητικοί είναι και οι δείκτες C1,C2,C5 ενώ οι C3,C4,C6,C7 βρίσκονται σε ικανοποιητικό επίπεδο.

Συμπεράσματα: με δείκτες αποδοτικότητας ικανοποιητικούς, δείκτες φερεγγυότητας μη ικανοποιητικούς (ισχυρή βραχυπρόθεσμη μέτρια ολική όμως μειονεκτική μακροπρόθεσμη και ρευστότητα) δείκτες επίδοσης της διαχείρισης ικανοποιητικούς η εταιρία κρίνεται υγιής 0 με ανοδική πορεία μετοχής.

Διάγραμμα μετοχής 5.1.55

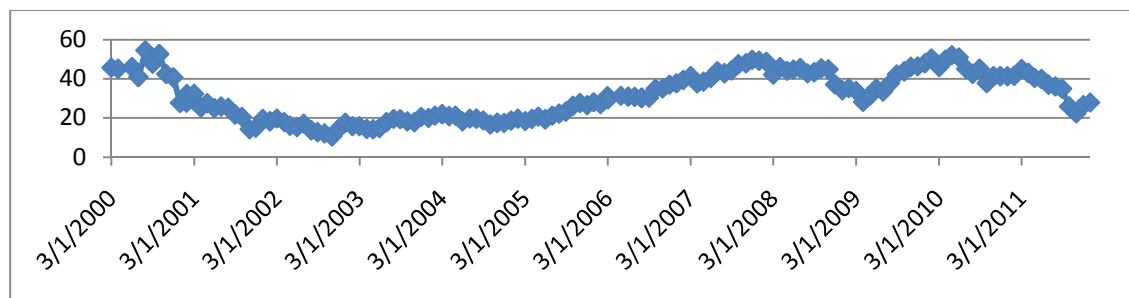

Ανάλυση της πορείας της μετοχής: Το 2000 η μετοχή βρίσκεται στην κορύφωση της ενώ τα επόμενα χρόνια είναι σε ύφεση. Το 2005 αρχίζει η ανάπτυξη της οπού και σταθεροποιείτε το 2007μέχρι το 2010 σε πολύ ικανοποιητικά επίπεδα. Τον τελευταίο χρόνο η μετοχή βρίσκεται πάλι σε κάθοδο.

56.Η

Πίνακας δεικτών 5.1.56

ΔΕΙΚΤΕΣ	2010		2009				ΜΕΣΟΣ ΟΡΟΣ	
ΔΕΙΚΤΕΣ ΑΠΟΔΟΤΙΚΟΤΗΤΑΣ								
A1 ΒΙΟΜ. ΑΠΟΔΟΤ.	0,019605	ΜΗ	0,000699	ΜΗ			0,010152	ΜΗ
A2 ΧΡΗΜ. ΑΠΟΔΟΤ.	0,009965	ΜΗ	-8,6E-06	ΜΗ			0,004978	ΜΗ
A3 ΑΠΟΔ. ΣΤΟΙΧΕΙΩΝ ΕΝ.	0,280409	Μέτρια	0,259539	Μέτρια			0,269974	Μέτρια
A4 ΠΕΡΙΘΩΡΙΟΥ ΚΕΡΔΟΥΣ	0,032496	Μέτρια	-2,3E-05	ΜΗ			0,016237	Μέτρια
ΔΕΙΚΤΕΣ ΦΕΡΕΓΓΥΟΤΗΤΑΣ								
B1 ΒΡΑΧ. ΙΚΑΝΟΤΗΤΑΣ ΔΑΝ.	0,280471	Μέτρια	0,231417	Μέτρια			0,255944	Μέτρια
B2 ΟΛ. ΙΚΑΝ. ΔΑΝΕΙΣΜΟΥ	0,293387	Πολυ	0,298952	Πολυ			0,296169	Πολυ
B3 ΜΑΚΡ.ΙΚΑΝ. ΔΑΝΕΙΣΜΟΥ	0,122428	ΜΗ	0,143443	ΜΗ			0,132935	ΜΗ
B4 ΓΕΝΙΚΗΣ ΡΕΥΣΤΟΤΗΤΑΣ	3,63255	Ικανοπ.	4,058586	Ικανοπ.			3,845568	Ικανοπ.
B5 ΑΜΕΣΗΣ ΡΕΥΣΤΟΤΗΤΑΣ	3,464765	Πολυ	3,789899	Πολυ			3,627332	Πολυ
ΔΕΙΚΤΕΣ ΕΠΙΔΟΣΗΣ ΤΗΣ ΔΙΑΧΕΙΡΗΣΗΣ								
C1 ΕΠΙΒ.ΧΡΗΜΑΤ. ΕΞΟΔΑ	0	Πολυ	0	Πολυ			0	Πολυ
C2 ΕΠΙΒ.ΓΕΝ.& ΔΙΟΙΚ.ΕΞ.	0,466119	ΜΗ	0,462162	ΜΗ			0,46414	ΜΗ
C3 ΜΕΣΗ ΠΕΡ. ΕΙΣΠΡΑΞΕΩΝ	23,59512	Ικανοπ.	27,29279	Ικανοπ.			25,44396	Ικανοπ.
C4 Μ.ΠΕΡ.ΕΞ. ΠΛ. ΛΟΓ. ΣΥΝ.	61,72794	Ικανοπ.	73,09912	Ικανοπ.			67,41353	Ικανοπ.
C5 ΚΥΚΛ. ΑΠΟΘΕΜΑΤΩΝ	24,3984		32,95655				28,67747	Ικανοπ.
C6 ΠΡ.ΕΙΣ.ΕΜΠ.ΑΠΑΙΤ.	10,03828	Ικανοπ.	20,27778	Ικανοπ.			15,15803	Ικανοπ.
C7 ΠΡ. ΠΛ. ΛΕΙΤ. ΒΡΑΧ.ΥΠ.	26,18231	Ικανοπ	32,33483	Ικανοπ			29,25857	Ικανοπ

Ανάλυση δεικτών:Οι δείκτες A1,A2 είναι μη ικανοποιητικοί ενώ οι δείκτες A3,A4 είναι σε μέτριο επίπεδο. Σε μέτριο επίπεδο βρίσκετε και ο B1 ενώ οι δείκτες B2,B5 είναι πολύ ικανοποιητικοί. Σε αντίθεση είναι ο B3 που βρίσκετε σε μη ικανοποιητικό επίπεδο ενώ ο B4 είναι ικανοποιητικός. Ικανοποιητικοί είναι και οι δείκτες C3,C4,C5,C6,C7. Τέλος ο C1 είναι πολύ ικανοποιητικός και ο C2 μη ικανοποιητικός.

Συμπεράσματα: με δείκτες αποδοτικότητας μη ικανοποιητικούς, δείκτες φερεγγυότητας ικανοποιητικούς (μέτρια βραχυπρόθεσμη ισχυρή ολική και

Ανάλυση επιχειρηματικής αποτελεσματικότητας εταιρειών εισηγμένων στο NYSE και το ΧΑΑ

ρευστότητα όμως μειονεκτική μακροπρόθεσμη) δείκτες επίδοσης της διαχείρισης ικανοποιητικούς η εταιρία κρίνεται υγιής **0 με ανοδική πορεία μετοχής.**

Διάγραμμα μετοχής 5.1.56

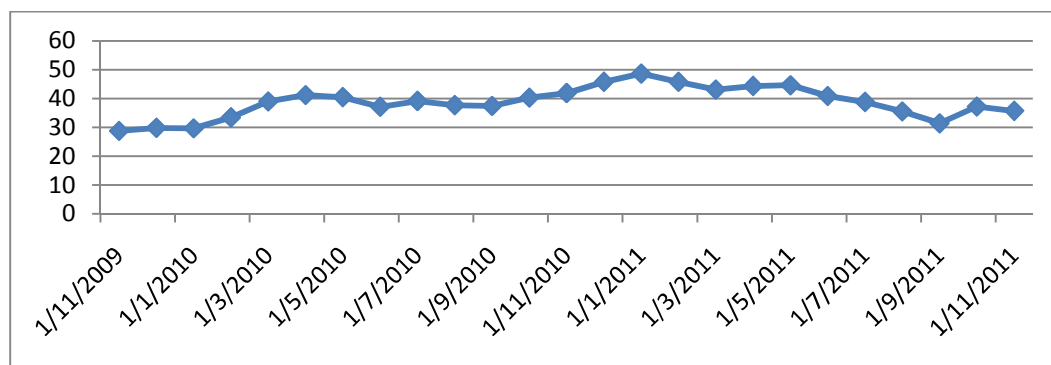

Ανάλυση της πορείας της μετοχής: Στο παραπάνω διάγραμμα παρατηρούμε ότι η μετοχή είναι σταθερή σε ικανοποιητικό επίπεδο όλα τα χρόνια.

57.INTC

Πίνακας δεικτών 5.1.57

ΔΕΙΚΤΕΣ	2010		2009		2008		ΜΕΣΟΣ ΟΡΟΣ	
ΔΕΙΚΤΕΣ ΑΠΟΔΟΤΙΚΟΤΗΤΑΣ								
A1 ΒΙΟΜ. ΑΠΟΔΟΤ.	0,253933	Ικανοπ.	0,10743	Μέτρια	0,151711	Μέτρια	0,171024	Μέτρια
A2 ΧΡΗΜ. ΑΠΟΔΟΤ.	0,25728	Πολυ	0,084948	ΜΗ	0,10706	ΜΗ	0,149763	ΜΗ
A3 ΑΠΟΔ. ΣΤΟΙΧΕΙΩΝ ΕΝ.	0,450907	Μέτρια	0,368415	Μέτρια	0,411003	Μέτρια	0,410108	Μέτρια
A4 ΠΕΡΙΘΩΡΙΟΥ ΚΕΡΔΟΥΣ	0,402373	Μέτρια	0,223353	Μέτρια	0,253886	Μέτρια	0,293204	Μέτρια
ΔΕΙΚΤΕΣ ΦΕΡΕΓΓΥΟΤΗΤΑΣ								
B1 ΒΡΑΧ. ΙΚΑΝΟΤΗΤΑΣ ΔΑΝ.	0,678031	Ικανοπ.	0,666403	Ικανοπ.	0,6724	Ικανοπ.	0,672278	Ικανοπ.
B2 ΟΛ. ΙΚΑΝ. ΔΑΝΕΙΣΜΟΥ	0,217706	Πολυ	0,21454	Πολυ	0,229262	Πολυ	0,220503	Πολυ
B3 ΜΑΚΡ.ΙΚΑΝ. ΔΑΝΕΙΣΜΟΥ	0,043282	ΜΗ	0,039803	ΜΗ	0,036753	ΜΗ	0,039946	ΜΗ
B4 ΓΕΝΙΚΗΣ ΡΕΥΣΤΟΤΗΤΑΣ	3,389193	Ικανοπ.	2,787116	Ικανοπ.	2,541699	Ικανοπ.	2,906003	Ικανοπ.
B5 ΑΜΕΣΗΣ ΡΕΥΣΤΟΤΗΤΑΣ	2,986384	Πολυ	2,400474	Πολυ	2,062804	Πολυ	2,483221	Πολυ
ΔΕΙΚΤΕΣ ΕΠΙΔΟΣΗΣ ΤΗΣ ΔΙΑΧΕΙΡΙΣΗΣ								
C1 ΕΠΙΒ.ΧΡΗΜΑΤ. ΕΞΟΔΑ	0	Πολυ	0,394284	ΜΗ	0	Πολυ	0,131428	ΜΗ
C2 ΕΠΙΒ.ΓΕΝ.& ΔΙΟΙΚ.ΕΞ.	0,144626	ΜΗ	0,225781	ΜΗ	0,145214	ΜΗ	0,171873	ΜΗ
C3 ΜΕΣΗ ΠΕΡ. ΕΙΣΠΡΑΞΕΩΝ	36,43892	Ικανοπ.	36,25374	Ικανοπ.	30,12372	Ικανοπ.	34,27212	Ικανοπ.
C4 Μ.ΠΕΡ.ΕΞ. ΠΛ. ΛΟΓ. ΣΥΝ.	209,0573	Ικανοπ.	160,0597	Ικανοπ.	158,126	Ικανοπ.	175,7477	Ικανοπ.
C5 ΚΥΚΛ. ΑΠΟΘΕΜΑΤΩΝ	90,62285		68,82147		81,62466		80,35633	ΜΗ
C6 ΠΡ.ΕΙΣ.ΕΜΠ.ΑΠΑΙΤ.	13,50457	Ικανοπ.	8,447775	Ικανοπ.	11,47848	Ικανοπ.	11,14361	Ικανοπ.
C7 ΠΡ. ΠΛ. ΛΕΙΤ. ΒΡΑΧ.ΥΠ.	72,51805	Ικανοπ	70,92806	Ικανοπ	70,43434	Ικανοπ	71,29348	Ικανοπ

Ανάλυση δεικτών: Οι δείκτες A1,A3,A4 είναι μέτριοι ενώ ο A2 είναι μη ικανοποιητικός και παρατηρούμε μια σημαντική απόκλιση του το 2010 να αυξάνετε σε πολύ ικανοποιητικός. Πολύ ικανοποιητικοί είναι και οι δείκτες B2,B5 ενώ οι B1,B4 βρίσκονται σε ικανοποιητικό επίπεδο. Ο δείκτης B3 είναι μη ικανοποιητικός. Οι περισσότεροι από τους δείκτες επίδοσης της διαχείρισης είναι ικανοποιητικοί εκτός από τους C1,C2,C5 που βρίσκονται σε μη ικανοποιητικό επίπεδο.

Συμπεράσματα: με δείκτες αποδοτικότητας ικανοποιητικούς, δείκτες φερεγγυότητας ικανοποιητικούς (ισχυρή ολική, βραχυπρόθεσμη και ρευστότητα όμως μειονεκτική μακροπρόθεσμη) δείκτες επίδοσης της διαχείρισης ικανοποιητικού η εταιρία κρίνεται υγιής **0 με πτωτική πορεία μετοχής.**

Διάγραμμα μετοχής 5.1.57

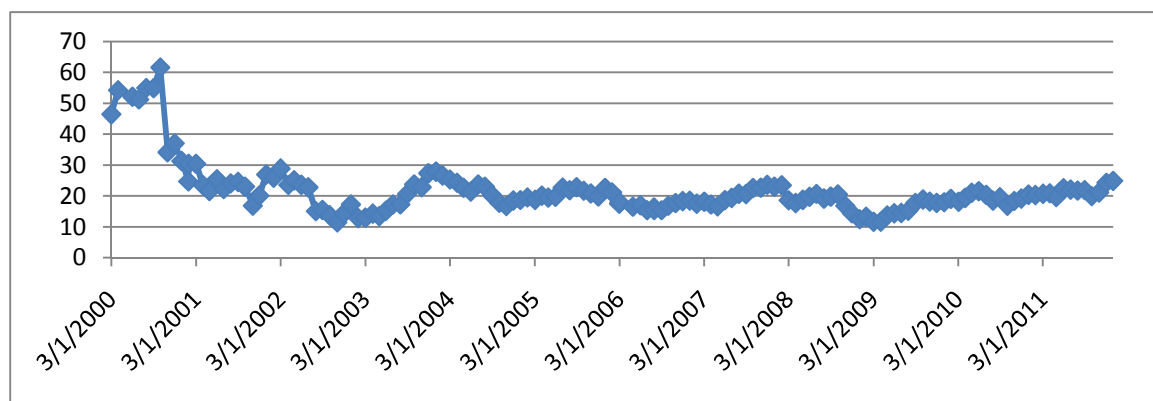

Ανάλυση της πορείας της μετοχής: Το 2000 η μετοχή είναι στην κορύφωση της ενώ στα μέσα του ίδιου χρόνου έχει κατακόρυφη πτώση με αποτέλεσμα η μετοχή να σταθεροποιηθεί σε μέτριο επίπεδο μέχρι και το 2011.

58.CAKE

Πίνακας δεικτών 5.1.58

ΔΕΙΚΤΕΣ	2010		2009		2008		ΜΕΣΟΣ ΟΡΟΣ	
ΔΕΙΚΤΕΣ ΑΠΟΔΟΤΙΚΟΤΗΤΑΣ								
A1 ΒΙΟΜ. ΑΠΟΔΟΤ.	0,124365	Μέτρια	0,071402	ΜΗ	0,077053	ΜΗ	0,09094	ΜΗ
A2 ΧΡΗΜ. ΑΠΟΔΟΤ.	0,13795	ΜΗ	0,082992	ΜΗ	0,115548	ΜΗ	0,112163	ΜΗ
A3 ΑΠΟΔ. ΣΤΟΙΧΕΙΩΝ ΕΝ.	1,212128	Πολυ	1,153676	Πολυ	0,226694	Μέτρια	0,864166	Πολυ
A4 ΠΕΡΙΘΩΡΙΟΥ ΚΕΡΔΟΥΣ	0,065551	Μέτρια	0,035469	Μέτρια	0,201882	Μέτρια	0,100968	Μέτρια
ΔΕΙΚΤΕΣ ΦΕΡΕΓΓΥΟΤΗΤΑΣ								
B1 ΒΡΑΧ. ΙΚΑΝΟΤΗΤΑΣ ΔΑΝ.	0,464856	Μέτρια	0,377774	Μέτρια	0,269298	Μέτρια	0,370643	Μέτρια
B2 ΟΛ. ΙΚΑΝ. ΔΑΝΕΙΣΜΟΥ	0,424019	Ικανοπ.	0,506938	Ικανοπ.	0,603926	Μέτρια	0,511628	Ικανοπ.
B3 ΜΑΚΡ.ΙΚΑΝ. ΔΑΝΕΙΣΜΟΥ	0	ΜΗ	0,162308	ΜΗ	0,377973	ΜΗ	0,180093	ΜΗ
B4 ΓΕΝΙΚΗΣ ΡΕΥΣΤΟΤΗΤΑΣ	0,917846	ΜΗ	0,859155	ΜΗ	1,023602	ΜΗ	0,933534	ΜΗ
B5 ΑΜΕΣΗΣ ΡΕΥΣΤΟΤΗΤΑΣ	0,804203	ΜΗ	0,7484	ΜΗ	0,899124	ΜΗ	0,817243	ΜΗ
ΔΕΙΚΤΕΣ ΕΠΙΔΟΣΗΣ ΤΗΣ ΔΙΑΧΕΙΡΗΣΗΣ								
C1 ΕΠΙΒ.ΧΡΗΜΑΤ. ΕΞΟΔΑ	0	Πολυ	0	Πολυ	0	Πολυ	0	Πολυ
C2 ΕΠΙΒ.ΓΕΝ.& ΔΙΟΙΚ.ΕΞ.	0,627361	ΜΗ	0,642244	ΜΗ	0,052123	Ικανοπ.	0,440576	ΜΗ
C3 ΜΕΣΗ ΠΕΡ. ΕΙΣΠΡΑΞΕΩΝ	11,66924	Ικανοπ.	11,03621	Ικανοπ.	13,87649	Ικανοπ.	12,19398	Ικανοπ.
C4 Μ.ΠΕΡ.ΕΞ. ΠΛ. ΛΟΓ. ΣΥΝ.	179,209	Ικανοπ.	185,5137	Ικανοπ.	50,34147	Ικανοπ.	138,3547	Ικανοπ.
C5 ΚΥΚΛ. ΑΠΟΘΕΜΑΤΩΝ	20,36584		20,54651		6,266373		15,72624	ΜΗ
C6 ΠΡ.ΕΙΣ.ΕΜΠ.ΑΠΑΙΤ.	6,234723	Ικανοπ.	6,350055	Ικανοπ.	5,601766	Ικανοπ.	6,062181	Ικανοπ.
C7 ΠΡ. ΠΛ. ΛΕΙΤ. ΒΡΑΧ.ΥΠ.	44,58669	Ικανοπ	45,6725	Ικανοπ	42,2241	Ικανοπ	44,1611	Ικανοπ

Ανάλυση δεικτών: οι δείκτες A1,A2 είναι μη ικανοποιητικοί και σε αντίθεση έχουμε τον A3 που είναι πολύ ικανοποιητικός και παρατηρούμε ότι η ανάπτυξη του έρχεται μετά το 2008. Ο δείκτης A4 είναι μετρίου επιπέδου. Μετρίου επιπέδου είναι επίσης και ο δείκτης B1 ενώ ο B2 ικανοποιητικός με την άνοδο του να αρχίζει μετά το 2008. Οι δείκτες B3,B4,B5 βρίσκονται σε μη ικανοποιητικά επίπεδα. Πολύ ικανοποιητικός είναι ο δείκτης C1, σε αντίθεση με τους C2,C5 που είναι μη ικανοποιητικοί. Οι υπόλοιποι δείκτες επίδοσης της διαχείρισης είναι ικανοποιητικοί.

Συμπεράσματα: με δείκτες αποδοτικότητας ικανοποιητικούς, δείκτες φερεγγυότητας μη ικανοποιητικούς (μέτρια βραχυπρόθεσμη ισχυρή ολική όμως μειονεκτική

Ανάλυση επιχειρηματικής αποτελεσματικότητας εταιρειών εισηγμένων στο NYSE και το ΧΑΑ

μακροπρόθεσμη και ρευστότητα) δείκτες επίδοσης της διαχείρισης ικανοποιητικούς η εταιρία κρίνεται υγιής **0 με πρωτική πορεία μετοχής.**

Διάγραμμα μετοχής 5.1.58

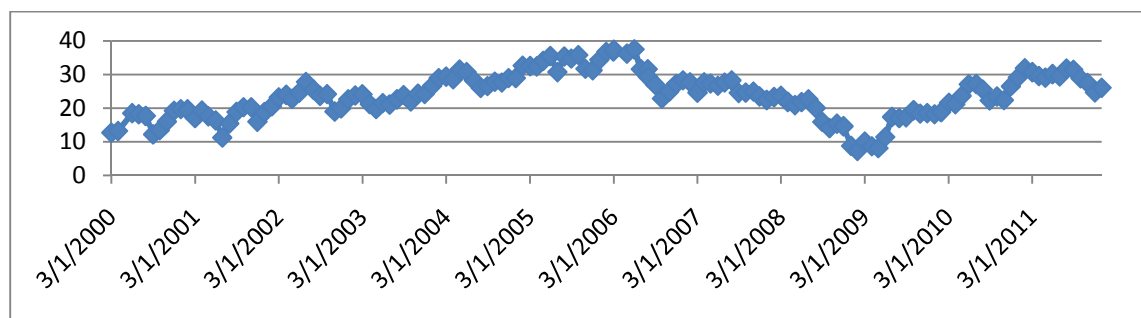

Ανάλυση της πορείας της μετοχής: Η μετοχή έχει ανοδική πορεία μέχρι τις αρχές του 2006 όπου αρχίζει μια καθοδική πορεία που θα την φέρει σε πολύ χαμηλά επίπεδα. Το 2009 όμως ανακάμπτει με αποτέλεσμα το 2011 να βρίσκεται σε πολύ ικανοποιητικά επίπεδα.

59.ΜΥΤΙΑ

Πίνακας δεικτών 5.1.59

ΔΕΙΚΤΕΣ	2011		2010				ΜΕΣΟΣ ΟΡΟΣ	
ΔΕΙΚΤΕΣ ΑΠΟΔΟΤΙΚΟΤΗΤΑΣ								
A1 ΒΙΟΜ. ΑΠΟΔΟΤ.	-0,00112	ΜΗ	-0,01444	ΜΗ			-0,00778	ΜΗ
A2 ΧΡΗΜ. ΑΠΟΔΟΤ.	∞	Πολυ	∞	Πολυ			∞	Πολυ
A3 ΑΠΟΔ. ΣΤΟΙΧΕΙΩΝ ΕΝ.	6,86E-05	Μέτρια	0	ΜΗ			3,43E-05	Μέτρια
A4 ΠΕΡΙΘΩΡΙΟΥ ΚΕΡΔΟΥΣ	-18,5135	ΜΗ	∞	Πολυ			-18,5135	ΜΗ
ΔΕΙΚΤΕΣ ΦΕΡΕΓΓΥΟΤΗΤΑΣ								
B1 ΒΡΑΧ. ΙΚΑΝΟΤΗΤΑΣ ΔΑΝ.	0,085402	Μέτρια	0,068528	Μέτρια			0,076965	Μέτρια
B2 ΟΛ. ΙΚΑΝ. ΔΑΝΕΙΣΜΟΥ	0,558217	Ικανοπ.	0,590859	Ικανοπ.			0,574538	Ικανοπ.
B3 ΜΑΚΡ.ΙΚΑΝ. ΔΑΝΕΙΣΜΟΥ	0	ΜΗ	0	ΜΗ			0	ΜΗ
B4 ΓΕΝΙΚΗΣ ΡΕΥΣΤΟΤΗΤΑΣ	0,687275	ΜΗ	0,543063	ΜΗ			0,615169	ΜΗ
B5 ΑΜΕΣΗΣ ΡΕΥΣΤΟΤΗΤΑΣ	0,687275	ΜΗ	0,543063	ΜΗ			0,615169	ΜΗ
ΔΕΙΚΤΕΣ ΕΠΙΔΟΣΗΣ ΤΗΣ ΔΙΑΧΕΙΡΗΣΗΣ								
C1 ΕΠΙΒ.ΧΡΗΜΑΤ. ΕΞΟΔΑ	0	Πολυ	0	Πολυ			0	Πολυ
C2 ΕΠΙΒ.ΓΕΝ.& ΔΙΟΙΚ.ΕΞ.	0	Άριστα	0	Άριστα			0	Άριστα
C3 ΜΕΣΗ ΠΕΡ. ΕΙΣΠΡΑΞΕΩΝ	∞	ΜΗ	∞	ΜΗ			∞	ΜΗ
C4 Μ.ΠΕΡ.ΕΞ. ΠΛ. ΛΟΓ. ΣΥΝ.	0	ΜΗ	0	ΜΗ			0	ΜΗ
C5 ΚΥΚΛ. ΑΠΟΘΕΜΑΤΩΝ	0		0				0	
C6 ΠΡ.ΕΙΣ.ΕΜΠ.ΑΠΑΙΤ.	0	Ικανοπ.	0	Ικανοπ.			0	Ικανοπ.
C7 ΠΡ. ΠΛ. ΛΕΙΤ. ΒΡΑΧ.ΥΠ.	0	Ικανοπ	0	Ικανοπ			0	Ικανοπ

Ανάλυση δεικτών: Οι δείκτες A1,A4 είναι μη ικανοποιητικοί ενώ παρατηρούμε μια μεγάλη απόκλιση του A4 το 2010 να είναι πολύ ικανοποιητικός ενώ το 2011 να είναι μη ικανοποιητικός. Ο A3 βρίσκεται σε πολύ ικανοποιητικά επίπεδα και ο A3 σε μέτρια επίπεδα. Σε μέτριο επίπεδο είναι επίσης και ο B1ενώ σε ικανοποιητικό βρίσκετε ο B2. Οι δείκτες B3,B4,B5 είναι μη ικανοποιητικοί. Ο C1 είναι πολύ ικανοποιητικός καθώς και ο C2 είναι άριστος. Μη ικανοποιητικοί είναι οι δείκτες C3,C4 ενώ ικανοποιητικοί είναι οι C6,C7. Ο C5 δεν έχει τιμές.

Συμπεράσματα: με δείκτες αποδοτικότητας ικανοποιητικούς, δείκτες φερεγγυότητας μη ικανοποιητικούς (μέτρια βραχυπρόθεσμη ισχυρή ολική όμως μειονεκτική

Ανάλυση επιχειρηματικής αποτελεσματικότητας εταιρειών εισηγμένων στο NYSE και το ΧΑΑ

μακροπρόθεσμη και ρευστότητα) δείκτες επίδοσης της διαχείρισης ικανοποιητικούς η εταιρία κρίνεται υγιής **0 με πρωτική πορεία μετοχής.**

Διάγραμμα μετοχής 5.1.59



Ανάλυση της πορείας της μετοχής: Το 2000 η μετοχή βρίσκεται σε χαμηλά επίπεδα μέχρι το 2004 όπου αρχίζει μια ανοδική πορεία της μετοχής με αποτέλεσμα το 2007 να είναι η κορύφωση της. Το 2008 έχουμε κατακόρυφη πτώση της μετοχής με αποτέλεσμα η μετοχή να σταθεροποιηθεί μέχρι το 2011 σε χαμηλό επίπεδο.

60.CAMT

Πίνακας δεικτών 5.1.60

ΔΕΙΚΤΕΣ	2010		2009		2008		ΜΕΣΟΣ ΟΡΟΣ		
ΔΕΙΚΤΕΣ ΑΠΟΔΟΤΙΚΟΤΗΤΑΣ									
A1 ΒΙΟΜ. ΑΠΟΔΟΤ.	0,035037	ΜΗ	-0,14425	ΜΗ	-0,01004	ΜΗ	-0,03975	ΜΗ	
A2 ΧΡΗΜ. ΑΠΟΔΟΤ.	0,052156	ΜΗ	-0,2321	ΜΗ	-0,15239	ΜΗ	-0,11078	ΜΗ	
A3 ΑΠΟΔ. ΣΤΟΙΧΕΙΩΝ ΕΝ.	0,399071	Μέτρια	0,220135	Μέτρια	0,328648	Μέτρια	0,315951	Μέτρια	
A4 ΠΕΡΙΘΩΡΙΟΥ ΚΕΡΔΟΥΣ	0,073297	Μέτρια	-0,67738	ΜΗ	-0,34318	ΜΗ	-0,31576	ΜΗ	
ΔΕΙΚΤΕΣ ΦΕΡΕΓΓΥΟΤΗΤΑΣ									
B1 ΒΡΑΧ. ΙΚΑΝΟΤΗΤΑΣ ΔΑΝ.	0,78079	Πολυ	0,672853	Ικανοπ.	0,912035	Πολυ	0,788559	Πολυ	
B2 ΟΛ. ΙΚΑΝ. ΔΑΝΕΙΣΜΟΥ	0,439167	Ικανοπ.	0,35754	Πολυ	0,259869	Πολυ	0,352192	Πολυ	
B3 ΜΑΚΡ. ΙΚΑΝ. ΔΑΝΕΙΣΜΟΥ	0,013845	ΜΗ	0	ΜΗ	0,025877	ΜΗ	0,013241	ΜΗ	
B4 ΓΕΝΙΚΗΣ ΡΕΥΣΤΟΤΗΤΑΣ	1,977523	ΜΗ	2,658623	Ικανοπ.	2,304387	Ικανοπ.	2,313511	Ικανοπ.	
B5 ΑΜΕΣΗΣ ΡΕΥΣΤΟΤΗΤΑΣ	1,249462	Ικανοπ.	1,916619	Πολυ	1,81681	Πολυ	1,660964	Πολυ	
ΔΕΙΚΤΕΣ ΕΠΙΔΟΣΗΣ ΤΗΣ ΔΙΑΧΕΙΡΗΣΗΣ									
C1 ΕΠΙΒ.ΧΡΗΜΑΤ. ΕΞΟΔΑ	0	Πολυ	0	Πολυ	0	Πολυ	0	Πολυ	
C2 ΕΠΙΒ.ΓΕΝ.& ΔΙΟΙΚ.ΕΞ.	0,235384	ΜΗ	0,330095	ΜΗ	0,329088	ΜΗ	0,298189	ΜΗ	
C3 ΜΕΣΗ ΠΕΡ. ΕΙΣΠΡΑΞΕΩΝ	121,6459	ΜΗ	130,421	ΜΗ	93,88243	Ικανοπ.	115,3164	ΜΗ	
C4 Μ.ΠΕΡ.ΕΞ. ΠΛ. ΛΟΓ. ΣΥΝ.	72,17773	ΜΗ	45,51486	ΜΗ	126,4833	Ικανοπ.	81,39195	ΜΗ	
C5 ΚΥΚΛ. ΑΠΟΘΕΜΑΤΩΝ	177,7195		143,5734		75,06206		132,1183	ΜΗ	
C6 ΠΡ.ΕΙΣ.ΕΜΠ.ΑΠΑΙΤ.	10,03771	Ικανοπ.	11,5322	Ικανοπ.	5,455919	Ικανοπ.	9,00861	Ικανοπ.	
C7 ΠΡ. ΠΛ. ΛΕΙΤ. ΒΡΑΧ.ΥΠ.	40,58743	Ικανοπ	30,64797	Ικανοπ	79,80732	Ικανοπ	50,34758	Ικανοπ	

Ανάλυση δεικτών: Οι δείκτες A1,A2,A4 είναι μη ικανοποιητικοί ενώ ο A3 είναι μέτριος. Οι δείκτες B1,B2,B5 βρίσκονται σε πολύ ικανοποιητικό επίπεδο ενώ παρατηρούμε ότι έχουνε μια μικρή πτώση ο πρώτος το 2009 και οι δύο επόμενοι το 2010. Σε μη ικανοποιητικό επίπεδο βρίσκεται ο δείκτης ενώ ο B4 είναι ικανοποιητικός με μια μικρή κάθοδο το 2010 να γίνετε μέτριος. Ο δείκτης C1 βρίσκεται σε πολύ ικανοποιητικό επίπεδο σε αντίθεση με τους C2,C3,C4,C5 που είναι μη ικανοποιητικοί. Τέλος οι δείκτες C6,C7 είναι ικανοποιητικοί.

Συμπεράσματα: με δείκτες αποδοτικότητας ικανοποιητικούς, δείκτες φερεγγυότητας ικανοποιητικούς (ισχυρή ολική, βραχυπρόθεσμη και ρευστότητα όμως μειονεκτική

Ανάλυση επιχειρηματικής αποτελεσματικότητας εταιρειών εισηγμένων στο NYSE και το ΧΑΑ

μακροπρόθεσμη) δείκτες επίδοσης της διαχείρισης μη ικανοποιητικούς η εταιρία κρίνεται υγιής 0 με πτωτική πορεία μετοχής.

Διάγραμμα μετοχής 5.1.60:

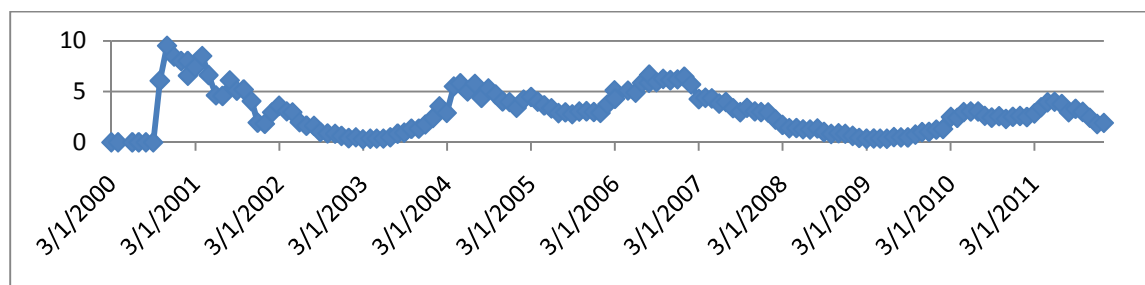

Ανάλυση της πορείας της μετοχής: Το 2000 η μετοχή βρίσκεται στην ανάπτυξη της αλλά αμέσως μετά έχει καθοδική πορεία η οποία θα κρατήσει έως το 2003 όπου και θα ανακάμψει. Η μετοχή βρίσκεται σε ικανοποιητικά επίπεδα μέχρι το 2006 εκτός του 2005 όπου υπάρχει μια μικρή ύφεση. Η ύφεση θα ξανά αρχίσει το 2007 με αποτέλεσμα η μετοχή να μείνει σε μέτριο επίπεδο.

61.CASS

Πίνακας δεικτών 5.1.61

ΔΕΙΚΤΕΣ	2010		2009		2008		ΜΕΣΟΣ ΟΡΟΣ	
ΔΕΙΚΤΕΣ ΑΠΟΔΟΤΙΚΟΤΗΤΑΣ								
A1 ΒΙΟΜ. ΑΠΟΔΟΤ.	0,023512	ΜΗ	0,021385	ΜΗ	0,029783	ΜΗ	0,024894	ΜΗ
A2 ΧΡΗΜ. ΑΠΟΔΟΤ.	0,142934	ΜΗ	0,124483	ΜΗ	0,178895	Μέτρια	0,148771	ΜΗ
A3 ΑΠΟΔ. ΣΤΟΙΧΕΙΩΝ ΕΝ.	0	ΜΗ	0	ΜΗ	0,106333	Μέτρια	0,035444	Μέτρια
A4 ΠΕΡΙΘΩΡΙΟΥ ΚΕΡΔΟΥΣ	∞	Πολυ	∞	Πολυ	0,201914	Μέτρια	0,201914	Μέτρια
ΔΕΙΚΤΕΣ ΦΕΡΕΓΓΥΟΤΗΤΑΣ								
B1 ΒΡΑΧ. ΙΚΑΝΟΤΗΤΑΣ ΔΑΝ.	0	ΜΗ	0	ΜΗ	0,971218	Πολυ	0,323739	Μέτρια
B2 ΟΛ. ΙΚΑΝ. ΔΑΝΕΙΣΜΟΥ	0,880396	ΜΗ	0,872092	ΜΗ	0,879985	ΜΗ	0,877491	ΜΗ
B3 ΜΑΚΡ.ΙΚΑΝ. ΔΑΝΕΙΣΜΟΥ	0	ΜΗ	0	ΜΗ	0,027382	ΜΗ	0,009127	ΜΗ
B4 ΓΕΝΙΚΗΣ ΡΕΥΣΤΟΤΗΤΑΣ	0	ΜΗ	0	ΜΗ	0,038972	ΜΗ	0,012991	ΜΗ
B5 ΑΜΕΣΗΣ ΡΕΥΣΤΟΤΗΤΑΣ	0	ΜΗ	0	ΜΗ	0,038972	ΜΗ	0,012991	ΜΗ
ΔΕΙΚΤΕΣ ΕΠΙΔΟΣΗΣ ΤΗΣ ΔΙΑΧΕΙΡΗΣΗΣ								
C1 ΕΠΙΒ.ΧΡΗΜΑΤ. ΕΞΟΔΑ	0	Πολυ	0	Πολυ	0	Πολυ	0	Πολυ
C2 ΕΠΙΒ.ΓΕΝ.& ΔΙΟΙΚ.ΕΞ.	0,64812	ΜΗ	0,696291	ΜΗ	0,670901	ΜΗ	0,671771	ΜΗ
C3 ΜΕΣΗ ΠΕΡ. ΕΙΣΠΡΑΞΕΩΝ	0	Ικανοπ.	0	Ικανοπ.	0	Ικανοπ.	0	Ικανοπ.
C4 Μ.ΠΕΡ.ΕΞ. ΠΛ. ΛΟΓ. ΣΥΝ.	38641,86	Ικανοπ.	31893,1	Ικανοπ.	54999,72	Ικανοπ.	41844,89	Ικανοπ.
C5 ΚΥΚΛ. ΑΠΟΘΕΜΑΤΩΝ	0		0		0		0	
C6 ΠΡ.ΕΙΣ.ΕΜΠ.ΑΠΑΙΤ.	0	Ικανοπ.	0	Ικανοπ.	0	Ικανοπ.	0	Ικανοπ.
C7 ΠΡ. ΠΛ. ΛΕΙΤ. ΒΡΑΧ.ΥΠ.	1790,812	Ικανοπ	1652,687	Ικανοπ	1796,811	Ικανοπ	1746,77	Ικανοπ

Ανάλυση δεικτών: Οι δείκτες A1,A2 είναι μη ικανοποιητικοί και οι δείκτες A3,A4 είναι μέτριοι ενώ παρατηρούμε τον A3 μετά το 2008 να βρίσκεται σε κάθοδο και τον A4 μετά το 2008 να είναι σε σημαντική άνοδο. Ο B1 βρίσκεται σε μέτριο επίπεδο και παρατηρούμε ότι η κάθοδος του αρχίζει το 2009. Οι υπόλοιποι δείκτες φερεγγυότητας είναι μη ικανοποιητικοί. Μη ικανοποιητικός είναι και ο C2 ενώ σε αντίθεση έχουμε τον δείκτη C1 ο οποίος βρίσκεται σε πολύ ικανοποιητικό επίπεδο. Τέλος οι δείκτες C3,C4,C6,C7 είναι ικανοποιητικοί. ο C5 δεν έχει τιμές.

Συμπεράσματα: με δείκτες αποδοτικότητας μη ικανοποιητικούς, δείκτες φερεγγυότητας μη ικανοποιητικού (μέτρια βραχυπρόθεσμη όμως μειονεκτική ολική, μακροπρόθεσμη και ρευστότητα) δείκτες επίδοσης της διαχείρισης ικανοποιητικούς η εταιρία κρίνεται προς χρεοκοπία 1 με ανοδική πορεία μετοχής.

Διάγραμμα μετοχής 5.1.61

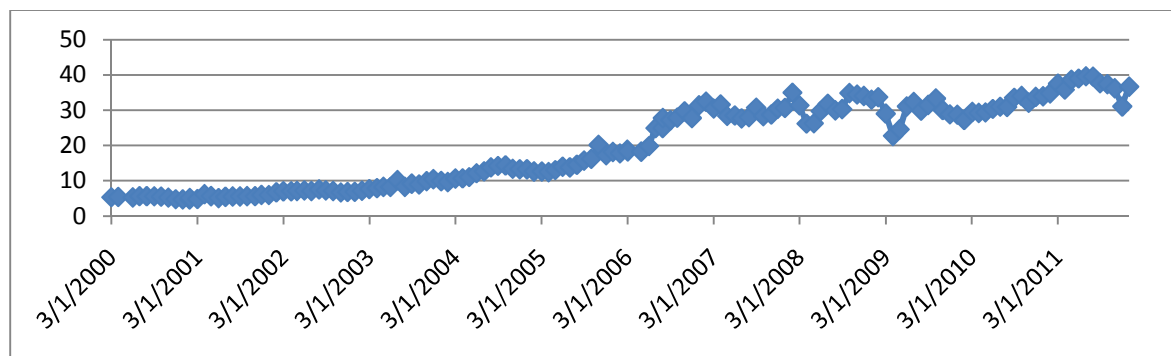

Ανάλυση της πορείας της μετοχής: Η μετοχή από το 2000 αρχίζει να βρίσκεται σε μια σταδιακή άνοδο όπου το 2006 θα σταθεροποιηθεί σε πολύ ικανοποιητικά επίπεδα έως το 2011.

62.NMM

Πίνακας δεικτών 5.1.62

ΔΕΙΚΤΕΣ	2010		2009		2008		ΜΕΣΟΣ ΟΡΟΣ	
ΔΕΙΚΤΕΣ ΑΠΟΔΟΤΙΚΟΤΗΤΑΣ								
A1 ΒΙΟΜ. ΑΠΟΔΟΤ.	0,079525	ΜΗ	0,097011	ΜΗ	0,1176	Μέτρια	0,098045	ΜΗ
A2 ΧΡΗΜ. ΑΠΟΔΟΤ.	∞	Πολυ	∞	Πολυ	0,374224	Πολυ	0,374224	Πολυ
A3 ΑΠΟΔ. ΣΤΟΙΧΕΙΩΝ ΕΝ.	0,155921	Μέτρια	0,179283	Μέτρια	0,166088	Μέτρια	0,167098	Μέτρια
A4 ΠΕΡΙΘΩΡΙΟΥ ΚΕΡΔΟΥΣ	0,461521	Μέτρια	0,438323	Μέτρια	0,53622	Ικανοπ.	0,478688	Μέτρια
ΔΕΙΚΤΕΣ ΦΕΡΕΓΓΥΟΤΗΤΑΣ								
B1 ΒΡΑΧ. ΙΚΑΝΟΤΗΤΑΣ ΔΑΝ.	0,130015	Μέτρια	0,058361	Μέτρια	0,188576	Μέτρια	0,125651	Μέτρια
B2 ΟΛ. ΙΚΑΝ. ΔΑΝΕΙΣΜΟΥ	0,415493	Ικανοπ.	0,523784	Ικανοπ.	0,762015	Μέτρια	0,567098	Ικανοπ.
B3 ΜΑΚΡ. ΙΚΑΝ. ΔΑΝΕΙΣΜΟΥ	1	Ικανοπ.	1	Ικανοπ.	0,717315	Ικανοπ.	0,905772	Ικανοπ.
B4 ΓΕΝΙΚΗΣ ΡΕΥΣΤΟΤΗΤΑΣ	1,22426	ΜΗ	6,934237	Ικανοπ.	0,626237	ΜΗ	2,928244	Ικανοπ.
B5 ΑΜΕΣΗΣ ΡΕΥΣΤΟΤΗΤΑΣ	1,22426	Ικανοπ.	6,934237	Πολυ	0,626237	ΜΗ	2,928245	Πολυ
ΔΕΙΚΤΕΣ ΕΠΙΔΟΣΗΣ ΤΗΣ ΔΙΑΧΕΙΡΗΣΗΣ								
C1 ΕΠΙΒ.ΧΡΗΜΑΤ. ΕΞΟΔΑ	0	Πολυ	0	Πολυ	0	Πολυ	0	Πολυ
C2 ΕΠΙΒ.ΓΕΝ.& ΔΙΟΙΚ.ΕΞ.	0,167904	ΜΗ	0,219056	ΜΗ	0,05482	Ικανοπ.	0,14726	ΜΗ
C3 ΜΕΣΗ ΠΕΡ. ΕΙΣΠΡΑΞΕΩΝ	2,385238	Ικανοπ.	2,371793	Ικανοπ.	1,521603	Ικανοπ.	2,092878	Ικανοπ.
C4 Μ.ΠΕΡ.ΕΞ. ΠΛ. ΛΟΓ. ΣΥΝ.	170,1667	Ικανοπ.	110,1109	Ικανοπ.	64,57391	Ικανοπ.	114,9505	Ικανοπ.
C5 ΚΥΚΛ. ΑΠΟΘΕΜΑΤΩΝ	0		0		0		0	
C6 ΠΡ.ΕΙΣ.ΕΜΠ.ΑΠΑΙΤ.	6,559404	Ικανοπ.	3,061267	Ικανοπ.	1,803561	Ικανοπ.	3,808078	Ικανοπ.
C7 ΠΡ. ΠΛ. ΛΕΙΤ. ΒΡΑΧ.ΥΠ.	14,39807	Ικανοπ.	17,04381	Ικανοπ.	18,44883	Ικανοπ.	16,63024	Ικανοπ.

Ανάλυση δεικτών: Ο δείκτης A1 είναι μη ικανοποιητικός και ο A2 πολύ ικανοποιητικός. Οι δείκτες A3,A4 βρίσκονται σε μέτριο επίπεδο. Σε μέτριο επίπεδο βρίσκετε και ο δείκτης B1 ενώ οι B2,B3,B4 είναι ικανοποιητικοί και παρατηρούμε στον τελευταίο μια σημαντική απόκλιση το 2009 να γίνετε ικανοποιητικό αλλά το 2010 να ξαναγίνετε μη ικανοποιητικός. Κάτι παρόμοιο βλέπουμε και στον B5 που το 2009 γίνετε πολύ ικανοποιητικός από μη που ήταν ενώ το 2010 έχει μια μικρή πτώση σε ικανοποιητικό με αποτέλεσμα ο μέσος όρος του να βρίσκεται σε πολύ

Ανάλυση επιχειρηματικής αποτελεσματικότητας εταιρειών εισηγμένων στο NYSE και το ΧΑΑ

ικανοποιητικά επίπεδα. Σε πολύ ικανοποιητικό επίπεδο βρίσκετε και ο δείκτης C1 ενώ ο C2 βρίσκετε σε μη ικανοποιητικό επίπεδο. Τέλος οι δείκτες C3,C4,C6,C7 είναι μη ικανοποιητικοί. ο δείκτης C5 δεν έχει τιμές.

Συμπεράσματα: με δείκτες αποδοτικότητας ικανοποιητικούς, δείκτες φερεγγυότητας ικανοποιητικούς (μέτρια βραχυπρόθεσμη όμως ισχυρή ολική, μακροπρόθεσμη και ρευστότητα) δείκτες επίδοσης της διαχείρισης ικανοποιητικούς η εταιρία κρίνεται υγιής 0 με ανοδική πορεία μετοχής.

Διάγραμμα μετοχής 5.1.62

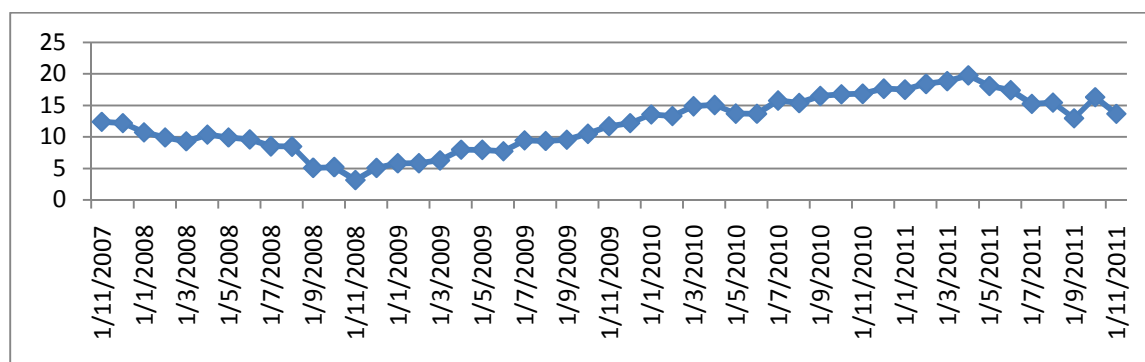

Ανάλυση της πορείας της μετοχής: Η μετοχή από το 2007 μέχρι και το 2008 βρίσκετε σε πτώση ενώ το 2009 αρχίζει να αναπτύσσεται όπου και θα κορυφωθεί το 2011. Στο τέλος του χρόνου η μετοχή έχει μια μικρή κάθοδο.

63.CBSH

Πίνακας δεικτών 5.1.63

ΔΕΙΚΤΕΣ	2010		2009		2008		ΜΕΣΟΣ ΟΡΟΣ	
ΔΕΙΚΤΕΣ ΑΠΟΔΟΤΙΚΟΤΗΤΑΣ								
A1 ΒΙΟΜ. ΑΠΟΔΟΤ.	0,018141	ΜΗ	0,015307	ΜΗ	0,019206	ΜΗ	0,017551	ΜΗ
A2 ΧΡΗΜ. ΑΠΟΔΟΤ.	0,102357	ΜΗ	0,083618	ΜΗ	0,100123	ΜΗ	0,095366	ΜΗ
A3 ΑΠΟΔ. ΣΤΟΙΧΕΙΩΝ ΕΝ.	0	ΜΗ	0	ΜΗ	0,060696	Μέτρια	0,020232	Μέτρια
A4 ΠΕΡΙΘΩΡΙΟΥ ΚΕΡΔΟΥΣ	∞	Πολυ	∞	Πολυ	0,177283	Μέτρια	0,177283	Μέτρια
ΔΕΙΚΤΕΣ ΦΕΡΕΓΓΥΟΤΗΤΑΣ								
B1 ΒΡΑΧ. ΙΚΑΝΟΤΗΤΑΣ ΔΑΝ.	0	ΜΗ	0	ΜΗ	0	ΜΗ	0	ΜΗ
B2 ΟΛ. ΙΚΑΝ. ΔΑΝΕΙΣΜΟΥ	0,890717	ΜΗ	0,896015	ΜΗ	0,910073	ΜΗ	0,898935	ΜΗ
B3 ΜΑΚΡ.ΙΚΑΝ. ΔΑΝΕΙΣΜΟΥ	0	ΜΗ	0	ΜΗ	0,481216	ΜΗ	0,160405	ΜΗ
B4 ΓΕΝΙΚΗΣ ΡΕΥΣΤΟΤΗΤΑΣ	0	ΜΗ	0	ΜΗ	0	ΜΗ	0	ΜΗ
B5 ΑΜΕΣΗΣ ΡΕΥΣΤΟΤΗΤΑΣ	0	ΜΗ	0	ΜΗ	0	ΜΗ	0	ΜΗ
ΔΕΙΚΤΕΣ ΕΠΙΔΟΣΗΣ ΤΗΣ ΔΙΑΧΕΙΡΗΣΗΣ								
C1 ΕΠΙΒ.ΧΡΗΜΑΤ. ΕΞΟΔΑ	0	Πολυ	0	Πολυ	0	Πολυ	0	Πολυ
C2 ΕΠΙΒ.ΓΕΝ.& ΔΙΟΙΚ.ΕΞ.	0,557143	ΜΗ	0,527532	ΜΗ	0,497296	ΜΗ	0,527324	ΜΗ
C3 ΜΕΣΗ ΠΕΡ. ΕΙΣΠΡΑΞΕΩΝ	0	Ικανοπ.	0	Ικανοπ.	0	Ικανοπ.	0	Ικανοπ.
C4 Μ.ΠΕΡ.ΕΞ. ΠΛ. ΛΟΓ. ΣΥΝ.	0	Ικανοπ.	0	Ικανοπ.	0	Ικανοπ.	0	Ικανοπ.
C5 ΚΥΚΛ. ΑΠΟΘΕΜΑΤΩΝ	0		0		0		0	
C6 ΠΡ.ΕΙΣ.ΕΜΠ.ΑΠΑΙΤ.	0	Ικανοπ.	0	Ικανοπ.	0	Ικανοπ.	0	Ικανοπ.
C7 ΠΡ. ΠΛ. ΛΕΙΤ. ΒΡΑΧ.ΥΠ.	0	Ικανοπ	0	Ικανοπ	0	Ικανοπ	0	Ικανοπ

Ανάλυση δεικτών: Οι δείκτες A1,A2 είναι ικανοποιητικοί ενώ οι δείκτες A3,A4 βρίσκονται σε μέτριο επίπεδο και παρατηρούμε ότι μετά το 2008 ο A3 έχει κάθοδο ενώ ο A4 έχει σημαντική άνοδο. Παρατηρούμε ότι όλοι οι δείκτες φερεγγυότητας βρίσκονται σε μη ικανοποιητικό επίπεδο. Στο ίδιο επίπεδο βρίσκετε και ο δείκτης C2

Ανάλυση επιχειρηματικής αποτελεσματικότητας εταιρειών εισηγμένων στο NYSE και το ΧΑΑ

ενώ σε αντίθεση έχουμε τον δείκτη C1 που κυμαίνεται σε πολύ ικανοποιητικό επίπεδο. Οι υπόλοιποι δείκτες είναι ικανοποιητικοί. ο C5 δεν έχει τιμές.

Συμπεράσματα: με δείκτες αποδοτικότητας μη ικανοποιητικούς, δείκτες φερεγγυότητας μη ικανοποιητικούς (μειονεκτικοί όλοι) δείκτες επίδοσης της διαχείρισης ικανοποιητικούς η εταιρία κρίνεται **προς χρεοκοπία 1 με ανοδική πορεία μετοχής.**

Διάγραμμα μετοχής 5.1.63

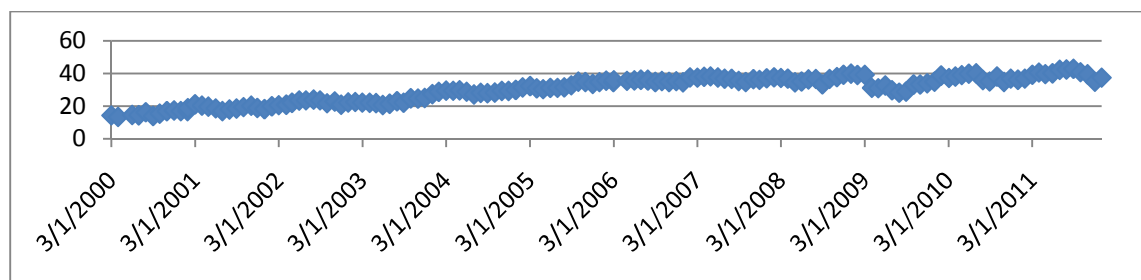

Ανάλυση της πορείας της μετοχής: Παρατηρούμε μια ανοδική πορεία της μετοχής από το 2000 μέχρι το 2007 που η μετοχή σταθεροποιείτε για τα επόμενα χρόνια σε πολύ υψηλά επίπεδα.

64.ΚΟ

Πίνακας δεικτών 5.1.64

ΔΕΙΚΤΕΣ	2010		2009		2008		ΜΕΣΟΣ ΟΡΟΣ	
ΔΕΙΚΤΕΣ ΑΠΟΔΟΤΙΚΟΤΗΤΑΣ								
A1 ΒΙΟΜ. ΑΠΟΔΟΤ.	0,205373	Ικανοπ.	0,191099	Μέτρια	0,194403	Μέτρια	0,196958	Μέτρια
A2 ΧΡΗΜ. ΑΠΟΔΟΤ.	0,40569	Πολυ	0,245299	Πολυ	0,234163	Πολυ	0,29505	Πολυ
A3 ΑΠΟΔ. ΣΤΟΙΧΕΙΩΝ ΕΝ.	0,307538	Μέτρια	0,408909	Μέτρια	0,507663	Ικανοπ.	0,408037	Μέτρια
A4 ΠΕΡΙΘΩΡΙΟΥ ΚΕΡΔΟΥΣ	0,526576	Ικανοπ.	0,34288	Μέτρια	0,282304	Μέτρια	0,38392	Μέτρια
ΔΕΙΚΤΕΣ ΦΕΡΕΓΓΥΟΤΗΤΑΣ								
B1 ΒΡΑΧ. ΙΚΑΝΟΤΗΤΑΣ ΔΑΝ.	0,441529	Μέτρια	0,574774	Ικανοπ.	0,647877	Ικανοπ.	0,554727	Ικανοπ.
B2 ΟΛ. ΙΚΑΝ. ΔΑΝΕΙΣΜΟΥ	0,574841	Ικανοπ.	0,490477	Ικανοπ.	0,494756	Ικανοπ.	0,520025	Ικανοπ.
B3 ΜΑΚΡ. ΙΚΑΝ. ΔΑΝΕΙΣΜΟΥ	0,307404	ΜΗ	0,140286	ΜΗ	0,100834	ΜΗ	0,182841	ΜΗ
B4 ΓΕΝΙΚΗΣ ΡΕΥΣΤΟΤΗΤΑΣ	1,165928	ΜΗ	1,279134	ΜΗ	0,937481	ΜΗ	1,127514	ΜΗ
B5 ΑΜΕΣΗΣ ΡΕΥΣΤΟΤΗΤΑΣ	1,022747	Ικανοπ.	1,107572	Ικανοπ.	0,769095	ΜΗ	0,966471	ΜΗ
ΔΕΙΚΤΕΣ ΕΠΙΔΟΣΗΣ ΤΗΣ ΔΙΑΧΕΙΡΗΣΗΣ								
C1 ΕΠΙΒ. ΧΡΗΜΑΤ. ΕΞΟΔΑ	0	Πολυ	0	Πολυ	0	Πολυ	0	Πολύ
C2 ΕΠΙΒ. ΓΕΝ. & ΔΙΟΙΚ. ΕΞ.	0,39799	ΜΗ	0,376605	ΜΗ	0,368583	ΜΗ	0,381059	ΜΗ
C3 ΜΕΣΗ ΠΕΡ. ΕΙΣΠΡΑΞΕΩΝ	46,04203	Ικανοπ.	44,2617	Ικανοπ.	35,3071	Ικανοπ.	41,87028	Ικανοπ.
C4 Μ. ΠΕΡ. ΕΞ. ΠΛ. ΛΟΓ. ΣΥΝ.	262,5999	Ικανοπ.	227,8287	Ικανοπ.	197,4222	Ικανοπ.	229,2836	Ικανοπ.
C5 ΚΥΚΛ. ΑΠΟΘΕΜΑΤΩΝ	76,20342		77,49008		70,18243		74,62531	ΜΗ
C6 ΠΡ. ΕΙΣ. ΕΜΠ. ΑΠΑΙΤ.	32,86341	Ικανοπ.	26,21781	Ικανοπ.	21,93839	Ικανοπ.	27,00654	Ικανοπ.
C7 ΠΡ. ΠΛ. ΛΕΙΤ. ΒΡΑΧ. ΥΠ.	94,91102	Ικανοπ.	81,51549	Ικανοπ.	70,29426	Ικανοπ.	82,24026	Ικανοπ.

Ανάλυση δεικτών: Οι δείκτες A1,A3,A4 βρίσκονται σε μέτριο επίπεδο ενώ ο A2 είναι πολύ ικανοποιητικός. Εδώ παρατηρούμε ότι οι δείκτες A1,A4 έχουν άνοδο το 2010. Ικανοποιητικοί είναι οι δείκτες B1,B2 ενώ οι δείκτες B3,B4,B5 είναι μη ικανοποιητικοί και παρατηρούμε τον δείκτη B5 μετά το 2008 να γίνεται ικανοποιητικός. Οι περισσότεροι από τους δείκτες επίδοσης της διαχείρισης βρίσκονται σε ικανοποιητικό επίπεδο με εξαίρεση στους δείκτες C1,C2 που είναι

Ανάλυση επιχειρηματικής αποτελεσματικότητας εταιρειών εισηγμένων στο NYSE και το XAA

πολύ ικανοποιητικός και μη ικανοποιητικός αντίστοιχα. Ο C5 είναι μη ικανοποιητικός.

Συμπεράσματα: με δείκτες αποδοτικότητας ικανοποιητικούς, δείκτες φερεγγυότητας μη ικανοποιητικούς (ισχυρή ολική και βραχυπρόθεσμη όμως μειονεκτική μακροπρόθεσμη και ρευστότητα) δείκτες επίδοσης της διαχείρισης ικανοποιητικούς η εταιρία κρίνεται υγιής 0 με ανοδική πορεία μετοχής.

Διάγραμμα μετοχής 5.1.64

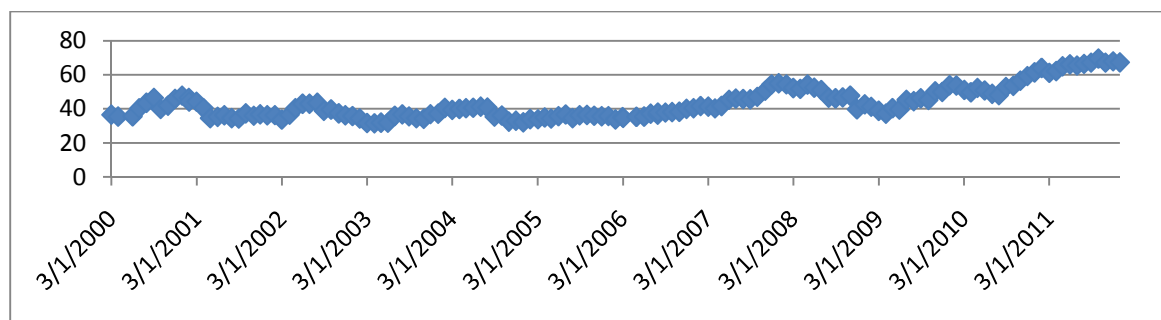

Ανάλυση της πορείας της μετοχής: Η μετοχή είναι σταθερή σε ικανοποιητικό επίπεδο από το 2000 έως το 2007 όπου έχουμε μια μικρή ανοδική πορεία η οποία την καθιστά σε πολύ υψηλό επίπεδο το 2011.

65. EXM

Πίνακας δεικτών 5.1.65

ΔΕΙΚΤΕΣ	2010		2009		2008		ΜΕΣΟΣ ΟΡΟΣ	
ΔΕΙΚΤΕΣ ΑΠΟΔΟΤΙΚΟΤΗΤΑΣ								
A1 ΒΙΟΜ. ΑΠΟΔΟΤ.	0.09812291	ΜΗ	0.12695236	Μέτρια	0.004919361	ΜΗ	0.07666488	ΜΗ
A2 ΧΡΗΜ. ΑΠΟΔΟΤ.	0.14702161	ΜΗ	0.22943113	Ικανοπ.	-0.04438457	ΜΗ	0.11068939	ΜΗ
A3 ΑΠΟΔ. ΣΤΟΙΧΕΙΩΝ ΕΝ.	0.15969846	Μέτρια	0.18135207	Μέτρια	0.163938405	Μέτρια	0.16832965	Μέτρια
A4 ΠΕΡΙΘΩΡΙΟΥ ΚΕΡΔΟΥΣ	0.53250981	Ικανοπ.	0.59856077	Ικανοπ.	-0.08182299	ΜΗ	0.3497492	Μέτρια
ΔΕΙΚΤΕΣ ΦΕΡΕΓΓΥΟΤΗΤΑΣ								
B1 ΒΡΑΧ. ΙΚΑΝΟΤΗΤΑΣ ΔΑΝ.	0.13514727	Μέτρια	0.13168397	Μέτρια	0.135403364	Μέτρια	0.1340782	Μέτρια
B2 ΟΛ. ΙΚΑΝ. ΔΑΝΕΙΣΜΟΥ	0.42157483	Ικανοπ.	0.52687224	Ικανοπ.	0.697779417	Μέτρια	0.54874216	Ικανοπ.
B3 ΜΑΚΡ.ΙΚΑΝ. ΔΑΝΕΙΣΜΟΥ	0.38043595	ΜΗ	0.43631235	ΜΗ	0.571793436	Ικανοπ.	0.46284725	ΜΗ
B4 ΓΕΝΙΚΗΣ ΡΕΥΣΤΟΤΗΤΑΣ	0.56271094	ΜΗ	0.68194167	ΜΗ	0.403457573	ΜΗ	0.54937006	ΜΗ
B5 ΑΜΕΣΗΣ ΡΕΥΣΤΟΤΗΤΑΣ	0.51531519	ΜΗ	0.66131765	ΜΗ	0.388487884	ΜΗ	0.52170691	ΜΗ
ΔΕΙΚΤΕΣ ΕΠΙΔΟΣΗΣ ΤΗΣ ΔΙΑΧΕΙΡΗΣΗΣ								
C1 ΕΠΙΒ.ΧΡΗΜΑΤ. ΕΞΟΔΑ	0	Πολύ	0	Πολύ	0	Πολύ	0	Πολύ
C2 ΕΠΙΒ.ΓΕΝ.& ΔΙΟΙΚ.ΕΞ.	0.05213762	Ικανοπ.	0.05682644	Ικανοπ.	0.052502658	Ικανοπ.	0.05382224	Ικανοπ.
C3 ΜΕΣΗ ΠΕΡ. ΕΙΣΠΡΑΞΕΩΝ	6.65802519	Ικανοπ.	2.90223922	Ικανοπ.	5.4892107	Ικανοπ.	5.01649171	Ικανοπ.
C4 Μ.ΠΕΡ.ΕΞ. ΠΛ. ΛΟΓ. ΣΥΝ.	46.2631657	Ικανοπ.	46.8862637	Ικανοπ.	98.63421332	Ικανοπ.	63.9278809	Ικανοπ.
C5 ΚΥΚΛ. ΑΠΟΘΕΜΑΤΩΝ	14.8322579		8.6528049		11.49671591		11.6605929	ΜΗ
C6 ΠΡ.ΕΙΣ.ΕΜΠ.ΑΠΑΙΤ.	1.99788667	Ικανοπ.	1.48633628	Ικανοπ.	1.060820906	Ικανοπ.	1.51501462	Ικανοπ.
C7 ΠΡ. ΠΛ. ΛΕΙΤ. ΒΡΑΧ.ΥΠ.	13.5939339	Ικανοπ	11.7083354	Ικανοπ	21.20750366	Ικανοπ	15.5032577	Ικανοπ

Ανάλυση δεικτών: Οι δείκτες A1, A2 βρίσκονται σε μη ικανοποιητικό επίπεδο ενώ οι δείκτες A3, A4 σε μέτριο επίπεδο. Στους δείκτες B3, B4 και B5 παρατηρούμε ότι βρίσκονται σε μη ικανοποιητικό επίπεδο ενώ οι B1 και B2 σε μέτριο και ικανοποιητικό επίπεδο αντίστοιχα. οι δείκτες C2,C3,C4,C6,C7 βρίσκονται σε ικανοποιητικό επίπεδο ενώ ο C1 σε πολύ ικανοποιητικό και ο C5 σε μη.

Ανάλυση επιχειρηματικής αποτελεσματικότητας εταιρειών εισηγμένων στο NYSE και το ΧΑΑ

Συμπεράσματα: με δείκτες αποδοτικότητας μη ικανοποιητικούς, δείκτες φερεγγυότητας μη ικανοποιητικούς (μέτρια βραχυπρόθεσμη ισχυρή ολική όμως μειονεκτική μακροπρόθεσμη και ρευστότητα) δείκτες επίδοσης της διαχείρισης ικανοποιητικούς η εταιρία κρίνεται **προς χρεοκοπία 1 με πτωτική πορεία μετοχής.**

Διάγραμμα μετοχής 5.1.65

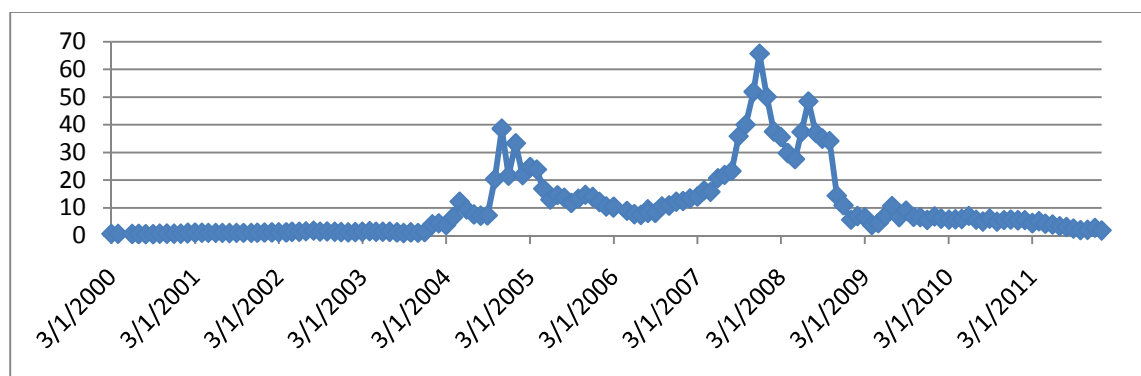

Ανάλυση της πορείας της μετοχής: Από 2000 μέχρι το 2003 η μετοχή έχει μια σταθερή πορεία αλλά σε πολύ χαμηλά επίπεδα και αυτό οφείλετε στην παγκόσμια κρίση του 2000. Το 2004 με 2005 παρατηρούμε άνοδο της μετοχής, με την κορύφωση της να γίνεται το 2007. Τα τελευταία τρία χρόνια έχουμε πάλι μια σταθερή πορεία αλλά σε πολύ χαμηλά επίπεδα.

66. CELG

Πίνακας δεικτών 5.1.66

ΔΕΙΚΤΕΣ	2010		2009		2008		ΜΕΣΟΣ ΟΡΟΣ	
ΔΕΙΚΤΕΣ ΑΠΟΔΟΤΙΚΟΤΗΤΑΣ								
A1 ΒΙΟΜ. ΑΠΟΔΟΤ.	0.10073968	Μέτρια	0.1814089	Μέτρια	-0.30693029	ΜΗ	-0.00826057	ΜΗ
A2 ΧΡΗΜ. ΑΠΟΔΟΤ.	0.15937375	ΜΗ	0.12962024	ΜΗ	-0.34898532	ΜΗ	-0.01999711	ΜΗ
A3 ΑΠΟΔ. ΣΤΟΙΧΕΙΩΝ ΕΝ.	0.32614436	Μέτρια	0.45898335	Μέτρια	0.449132224	Μέτρια	0.41141998	Μέτρια
A4 ΠΕΡΙΘΩΡΙΟΥ ΚΕΡΔΟΥΣ	0.26527646	Μέτρια	0.31401429	Μέτρια	-0.76816541	ΜΗ	-0.06295822	ΜΗ
ΔΕΙΚΤΕΣ ΦΕΡΕΓΓΥΟΤΗΤΑΣ								
B1 ΒΡΑΧ. ΙΚΑΝΟΤΗΤΑΣ ΔΑΝ.	0.25526681	Μέτρια	0.49733841	Μέτρια	0.552704462	Ικανοπ.	0.43510323	Μέτρια
B2 ΟΛ. ΙΚΑΝ. ΔΑΝΕΙΣΜΟΥ	0.41201948	Ικανοπ.	0.18456998	Πολυ	0.214597089	Πολυ	0.27039551	Πολυ
B3 ΜΑΚΡ.ΙΚΑΝ. ΔΑΝΕΙΣΜΟΥ	0	ΜΗ	0	ΜΗ	0.079738249	ΜΗ	0.02657942	ΜΗ
B4 ΓΕΝΙΚΗΣ ΡΕΥΣΤΟΤΗΤΑΣ	4.05761588	Ικανοπ.	7.77191255	Ικανοπ.	5.389050314	Ικανοπ.	5.73952625	Ικανοπ.
B5 ΑΜΕΣΗΣ ΡΕΥΣΤΟΤΗΤΑΣ	3.81459049	Πολυ	7.56839126	Πολυ	5.199052438	Πολυ	5.52734473	Πολυ
ΔΕΙΚΤΕΣ ΕΠΙΔΟΣΗΣ ΤΗΣ ΔΙΑΧΕΙΡΗΣΗΣ								
C1 ΕΠΙΒ.ΧΡΗΜΑΤ. ΕΞΟΔΑ	0.64251319	ΜΗ	0	Πολυ	1.534841743	ΜΗ	0.72578498	ΜΗ
C2 ΕΠΙΒ.ΓΕΝ.& ΔΙΟΙΚ.ΕΞ.	0.26218998	ΜΗ	0.28024423	ΜΗ	0.304041501	ΜΗ	0.28215857	ΜΗ
C3 ΜΕΣΗ ΠΕΡ. ΕΙΣΠΡΑΞΕΩΝ	86.3949119	Ικανοπ.	66.2771382	Ικανοπ.	53.20258154	Ικανοπ.	68.6248772	Ικανοπ.
C4 Μ.ΠΕΡ.ΕΞ. ΠΛ. ΛΟΓ. ΣΥΝ.	831.433279	Ικανοπ.	673.522532	Ικανοπ.	581.0516442	Ικανοπ.	695.335818	Ικανοπ.
C5 ΚΥΚΛ. ΑΠΟΘΕΜΑΤΩΝ	309.758385		169.908294		141.5753464		207.080675	ΜΗ
C6 ΠΡ.ΕΙΣ.ΕΜΠ.ΑΠΑΙΤ.	62.7731404	Ικανοπ.	35.1357006	Ικανοπ.	30.8282556	Ικανοπ.	42.9123655	Ικανοπ.
C7 ΠΡ. ΠΛ. ΛΕΙΤ. ΒΡΑΧ.ΥΠ.	70.2894881	Ικανοπ	54.1566207	Ικανοπ	66.55478514	Ικανοπ	63.6669647	Ικανοπ

Ανάλυση δεικτών: Οι δείκτες A1, A2 και A4 βλέπουμε ότι είναι σε μη ικανοποιητικό επίπεδο ενώ ο A3 σε μέτριο. Οι δείκτες B2 και B5 βρίσκονται σε πολύ ικανοποιητικό επίπεδο, ο B4 σε ικανοποιητικό, ενώ ο B3 σε μη ικανοποιητικό. Οι δείκτες C1, C2, C5 είναι μη ικανοποιητικοί και παρατηρούμε τον C1 να έχει μια σημαντική απόκλιση

Ανάλυση επιχειρηματικής αποτελεσματικότητας εταιρειών εισηγμένων στο NYSE και το ΧΑΑ

το 2009 και η τιμή του να είναι πολύ ικανοποιητική. Τέλος οι δείκτες C3, C4, C5, C6 και C7 είναι σε ικανοποιητικό επίπεδο.

Συμπεράσματα: με δείκτες αποδοτικότητας μη ικανοποιητικούς, δείκτες φερεγγυότητας ικανοποιητικούς (μέτρια βραχυπρόθεσμη, ισχυρή ολική και ρευστότητα όμως μειονεκτική μακροπρόθεσμη) δείκτες επίδοσης της διαχείρισης ικανοποιητικούς η εταιρία κρίνεται υγιής **0 με ανοδική πορεία μετοχής.**

Διάγραμμα μετοχής 5.1.66

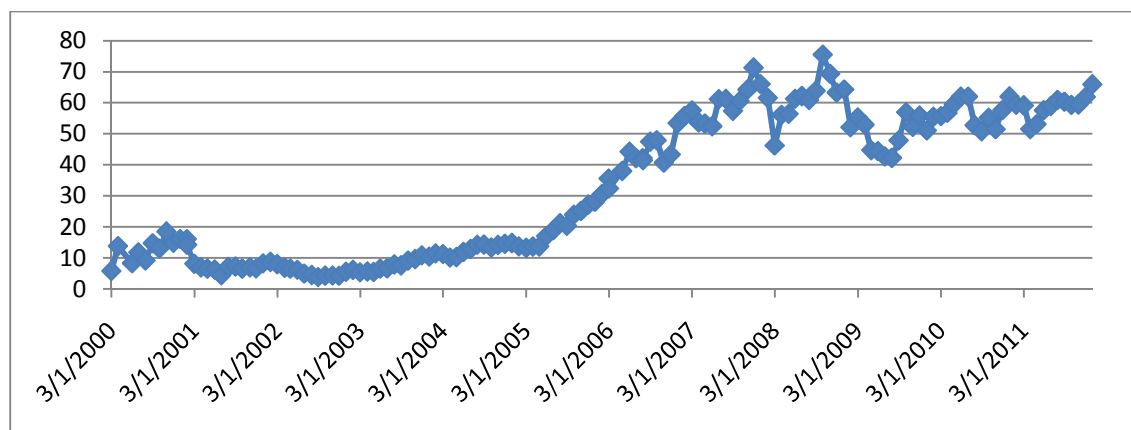

Ανάλυση της πορείας της μετοχής: Από το 2000 παρατηρούμε μια σταθερή ανοδική πορεία της μετοχής που κορυφώνεται το 2008 και 2009. Μετά παρατηρούμε μια μικρή πτώση της μετοχής αλλά σταθεροποιείται μέχρι το 2011 σε ικανοποιητικό επίπεδο.

67. CELL

Πίνακας δεικτών 5.1.67

ΔΕΙΚΤΕΣ	2010		2009		2008		ΜΕΣΟΣ ΟΡΟΣ	
ΔΕΙΚΤΕΣ ΑΠΟΔΟΤΙΚΟΤΗΤΑΣ								
A1 ΒΙΟΜ. ΑΠΟΔΟΤ.	0.04154536	ΜΗ	0.03490268	ΜΗ	-0.24400625	ΜΗ	-0.05585274	ΜΗ
A2 ΧΡΗΜ. ΑΠΟΔΟΤ.	0.15897083	ΜΗ	0.14742152	ΜΗ	-1.33072189	ΜΗ	-0.34144318	ΜΗ
A3 ΑΠΟΔ. ΣΤΟΙΧΕΙΩΝ ΕΝ.	0.25213389	Μέτρια	0.27073909	Μέτρια	0.30245599	Μέτρια	0.27510952	Μέτρια
A4 ΠΕΡΙΘΩΡΙΟΥ ΚΕΡΔΟΥΣ	0.09572727	Μέτρια	0.09673365	Μέτρια	-0.98670697	ΜΗ	-0.26474868	ΜΗ
ΔΕΙΚΤΕΣ ΦΕΡΕΓΓΥΟΤΗΤΑΣ								
B1 ΒΡΑΧ. ΙΚΑΝΟΤΗΤΑΣ ΔΑΝ.	0.88251578	Πολυ	0.82100876	Πολυ	0.752025015	Πολυ	0.81851652	Πολυ
B2 ΟΛ. ΙΚΑΝ. ΔΑΝΕΙΣΜΟΥ	0.80417938	ΜΗ	0.72689403	Μέτρια	0.781426428	Μέτρια	0.77083328	Μέτρια
B3 ΜΑΚΡ.ΙΚΑΝ. ΔΑΝΕΙΣΜΟΥ	0.26917659	ΜΗ	0.25944259	ΜΗ	0.412057601	ΜΗ	0.31355893	ΜΗ
B4 ΓΕΝΙΚΗΣ ΡΕΥΣΤΟΤΗΤΑΣ	1.03422787	ΜΗ	1.24532006	ΜΗ	1.348455677	ΜΗ	1.20933454	ΜΗ
B5 ΑΜΕΣΗΣ ΡΕΥΣΤΟΤΗΤΑΣ	0.68214328	ΜΗ	0.89348345	ΜΗ	0.91761138	ΜΗ	0.83107937	ΜΗ
ΔΕΙΚΤΕΣ ΕΠΙΔΟΣΗΣ ΤΗΣ ΔΙΑΧΕΙΡΗΣΗΣ								
C1 ΕΠΙΒ.ΧΡΗΜΑΤ. ΕΞΟΔΑ	0	Πολυ	0	Πολυ	0	Πολυ	0	Πολυ
C2 ΕΠΙΒ.ΓΕΝ.& ΔΙΟΙΚ.ΕΞ.	0.06483426	Μέτρια	0.06542297	Μέτρια	0.057364996	Ικανοπ.	0.06254074	Μέτρια
C3 ΜΕΣΗ ΠΕΡ. ΕΙΣΠΡΑΞΕΩΝ	49.5074889	Ικανοπ.	44.1438995	Ικανοπ.	39.29174214	Ικανοπ.	44.3143768	Ικανοπ.
C4 Μ.ΠΕΡ.ΕΞ. ΠΛ. ΛΟΓ. ΣΥΝ.	98.5455113	Ικανοπ.	76.3729836	Ικανοπ.	57.1981855	Ικανοπ.	77.3722268	Ικανοπ.
C5 ΚΥΚΛ. ΑΠΟΘΕΜΑΤΩΝ	34.7123481		26.8708118		24.67273866		28.7519662	ΜΗ
C6 ΠΡ.ΕΙΣ.ΕΜΠ.ΑΠΑΙΤ.	7.625382	Ικανοπ.	8.83585725	Ικανοπ.	4.828830133	Ικανοπ.	7.09668979	Ικανοπ.
C7 ΠΡ. ΠΛ. ΛΕΙΤ. ΒΡΑΧ.ΥΠ.	89.9168939	Ικανοπ	69.7518173	Ικανοπ	52.92450368	Ικανοπ	70.864405	Ικανοπ

Ανάλυση δεικτών: Οι δείκτες A1, A2 και A4 είναι σε μη ικανοποιητικό επίπεδο, ενώ ο A3 σε μέτριο. Ο B1 είναι σε πολύ ικανοποιητικό επίπεδο, ενώ παρατηρούμε τον B2 σε μέτριο επίπεδο, με μια μικρή απόκλιση το 2010 που η τιμή του ήταν μη

ικανοποιητική. Οι Β3, Β4 και Β5 βρίσκονται σε μη ικανοποιητικό επίπεδο. Ο δείκτης C1 είναι σε πολύ ικανοποιητικό επίπεδο, ενώ οι δείκτες C3, C4, C6 και C7 σε ικανοποιητικό επίπεδο. Ο δείκτης C2 βρίσκεται σε μέτριο επίπεδο, ενώ παρατηρούμε μια μικρή απόκλιση το 2008 με την τιμή να είναι σε ικανοποιητικό επίπεδο. Ο C5 είναι μη ικανοποιητικός.

Συμπεράσματα: με δείκτες αποδοτικότητας μη ικανοποιητικούς, δείκτες φερεγγυότητας μη ικανοποιητικούς (ισχυρή βραχυπρόθεσμη και μέτρια ολική όμως μειονεκτική μακροπρόθεσμη και ρευστότητα) δείκτες επίδοσης της διαχείρισης ικανοποιητικούς η εταιρία κρίνεται **προς χρεοκοπία 1 με πρωτική πορεία της μετοχής.**

Διάγραμμα μετοχής 5.1.67

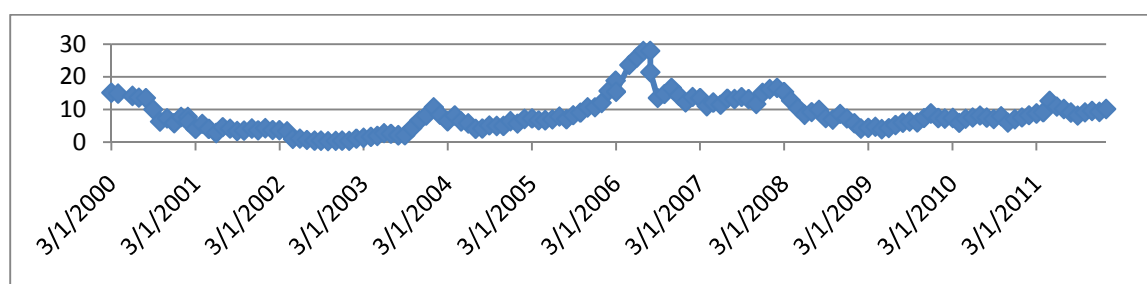

Ανάλυση της πορείας της μετοχής: Από το 2000 μέχρι το 2003 παρατηρούμε μια σταδιακή πτώση της μετοχής και αυτό δικαιολογείτε με την παγκόσμια οικονομική κρίση του 2000. Το 2003 έχουμε σταδιακή άνοδο της μετοχής με την κορύφωση της το 2006. Μετά παρατηρούμε μια μικρή πτώση της αλλά σταθεροποιείτε μέχρι το 2011 σε μέτριο επίπεδο.

68. CFFI

Πίνακας δεικτών 5.1.68

ΔΕΙΚΤΕΣ	2010		2009		2008		ΜΕΣΟΣ ΟΡΟΣ	
ΔΕΙΚΤΕΣ ΑΠΟΔΟΤΙΚΟΤΗΤΑΣ								
A1 ΒΙΟΜ. ΑΠΟΔΟΤ.	0.01775837	ΜΗ	0.01419583	ΜΗ	0.015021206	ΜΗ	0.01565847	ΜΗ
A2 ΧΡΗΜ. ΑΠΟΔΟΤ.	0.08741391	ΜΗ	0.06217652	ΜΗ	0.0644649	ΜΗ	0.07135177	ΜΗ
A3 ΑΠΟΔ. ΣΤΟΙΧΕΙΩΝ ΕΝ.	0	ΜΗ	0	ΜΗ	0.090590038	Μέτρια	0.03019668	Μέτρια
A4 ΠΕΡΙΘΩΡΙΟΥ ΚΕΡΔΟΥΣ	∞	Πολυ	∞	Πολυ	0.053938643	Μέτρια	0.05393864	Μέτρια
ΔΕΙΚΤΕΣ ΦΕΡΕΓΓΥΟΤΗΤΑΣ								
B1 ΒΡΑΧ. ΙΚΑΝΟΤΗΤΑΣ ΔΑΝ.	0	ΜΗ	0	ΜΗ	0	ΜΗ	0	ΜΗ
B2 ΟΛ. ΙΚΑΝ. ΔΑΝΕΙΣΜΟΥ	0.89738613	ΜΗ	0.89996286	ΜΗ	0.924202104	ΜΗ	0.9071837	ΜΗ
B3 ΜΑΚΡ.ΙΚΑΝ. ΔΑΝΕΙΣΜΟΥ	0	ΜΗ	0	ΜΗ	0.715904561	Ικανοπ.	0.23863485	ΜΗ
B4 ΓΕΝΙΚΗΣ ΡΕΥΣΤΟΤΗΤΑΣ	0	ΜΗ	0	ΜΗ	0	ΜΗ	0	ΜΗ
B5 ΑΜΕΣΗΣ ΡΕΥΣΤΟΤΗΤΑΣ	0	ΜΗ	0	ΜΗ	0	ΜΗ	0	ΜΗ
ΔΕΙΚΤΕΣ ΕΠΙΔΟΣΗΣ ΤΗΣ ΔΙΑΧΕΙΡΗΣΗΣ								
C1 ΕΠΙΒ.ΧΡΗΜΑΤ. ΕΞΟΔΑ	0	Πολυ	0	Πολυ	0	Πολυ	0	Πολυ
C2 ΕΠΙΒ.ΓΕΝ.& ΔΙΟΙΚ.ΕΞ.	0.60568771	ΜΗ	0.59184537	ΜΗ	0.542848966	ΜΗ	0.58012735	ΜΗ
C3 ΜΕΣΗ ΠΕΡ. ΕΙΣΠΡΑΞΕΩΝ	18.6005244	Ικανοπ.	19.4168798	Ικανοπ.	20.47284655	Ικανοπ.	19.4967502	Ικανοπ.
C4 Μ.ΠΕΡ.ΕΞ. ΠΛ. ΛΟΓ. ΣΥΝ.	51.3959699	Ικανοπ.	55.503489	Ικανοπ.	52.56109445	Ικανοπ.	53.1535178	Ικανοπ.
C5 ΚΥΚΛ. ΑΠΟΘΕΜΑΤΩΝ	0		0		0		0	
C6 ΠΡ.ΕΙΣ.ΕΜΠ.ΑΠΑΙΤ.	0	Ικανοπ.	0	Ικανοπ.	0	Ικανοπ.	0	Ικανοπ.
C7 ΠΡ. ΠΛ. ΛΕΙΤ. ΒΡΑΧ.ΥΠ.	4.25322458	Ικανοπ	5.63333661	Ικανοπ	7.7174918	Ικανοπ	5.86801766	Ικανοπ

Ανάλυση δεικτών: Οι δείκτες A1 και A2 βλέπουμε ότι βρίσκονται σε μη ικανοποιητικό επίπεδο. Οι δείκτες A3 και A4 βρίσκονται σε μέτριο επίπεδο, ενώ παρατηρούμε τον A3 να έχει κάθοδο από το 2010, ενώ στον A4 να έχει ανοδική πορεία μετά το 2010. Οι δείκτες B1, B2, B3, B4 και B5 είναι σε μη ικανοποιητικό επίπεδο, ενώ παρατηρούμε τον B3 να έχει μια μικρή απόκλιση το 2008 και η τιμή του να είναι ικανοποιητική. Ο δείκτης C1 είναι σε πολύ ικανοποιητικό επίπεδο, οι δείκτες C3, C4, C6 και C7 σε ικανοποιητικό επίπεδο, ενώ ο C2 σε μη ικανοποιητικό επίπεδο. Ο C5 δεν έχει τιμές.

Συμπεράσματα: με δείκτες αποδοτικότητας μη ικανοποιητικούς, δείκτες φερεγγυότητας μη ικανοποιητικούς (μειονεκτικοί όλοι) δείκτες επίδοσης της διαχείρισης ικανοποιητικούς η εταιρία κρίνεται **προς χρεοκοπία 1 με πτωτική πορεία της μετοχής.**

Διάγραμμα μετοχής 5.1.68

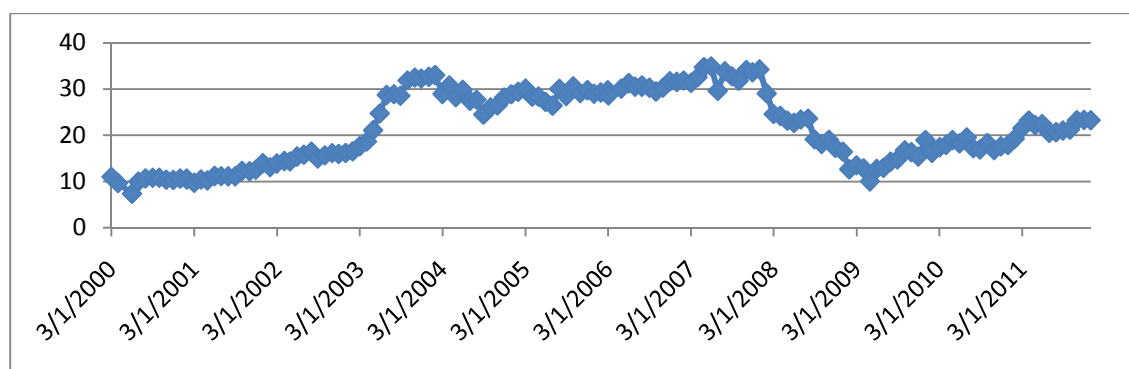

Ανάλυση της πορείας της μετοχής: Από το 2000 βλέπουμε μια σταθερή άνοδο της μετοχής, όπου κορυφώνετε το 2007. Μετά ακολουθεί μια πτώση της μετοχής αλλά από το 2009 αρχίζει πάλι μια ανοδική πορεία σε ικανοποιητικό επίπεδο.

69. CFK

Πίνακας δεικτών 5.1.69

ΔΕΙΚΤΕΣ	2010		2009		2008		ΜΕΣΟΣ ΟΡΟΣ	
ΔΕΙΚΤΕΣ ΑΠΟΔΟΤΙΚΟΤΗΤΑΣ								
A1 ΒΙΟΜ. ΑΠΟΔΟΤ.	0.04555	ΜΗ	0.047413	ΜΗ	0.128717	Μέτρια	0.073893	ΜΗ
A2 ΧΡΗΜ. ΑΠΟΔΟΤ.	0.036691	ΜΗ	0.039717	ΜΗ	0.131274	ΜΗ	0.069227	ΜΗ
A3 ΑΠΟΔ. ΣΤΟΙΧΕΙΩΝ ΕΝ.	0.339889	Μέτρια	0.368625	Μέτρια	0.41403	Μέτρια	0.374182	Μέτρια
A4 ΠΕΡΙΘΩΡΙΟΥ ΚΕΡΔΟΥΣ	0.07881	Μέτρια	0.082287	Μέτρια	0.201984	Μέτρια	0.121027	Μέτρια
ΔΕΙΚΤΕΣ ΦΕΡΕΓΓΥΟΤΗΤΑΣ								
B1 ΒΡΑΧ. ΙΚΑΝΟΤΗΤΑΣ ΔΑΝ.	0.908328	Πολυ	0.995555	Πολυ	0.995907	Πολυ	0.966597	Πολυ
B2 ΟΛ. ΙΚΑΝ. ΔΑΝΕΙΣΜΟΥ	0.317844	Πολυ	0.314145	Πολυ	0.469561	Ικανοπ.	0.367183	Πολυ
B3 ΜΑΚΡ. ΙΚΑΝ. ΔΑΝΕΙΣΜΟΥ	0.038378	ΜΗ	0.001825	ΜΗ	0.003008	ΜΗ	0.014404	ΜΗ
B4 ΓΕΝΙΚΗΣ ΡΕΥΣΤΟΤΗΤΑΣ	2.973003	Ικανοπ.	2.691866	Ικανοπ.	1.887182	ΜΗ	2.51735	Ικανοπ.
B5 ΑΜΕΣΗΣ ΡΕΥΣΤΟΤΗΤΑΣ	1.484435	Ικανοπ.	1.113253	Ικανοπ.	0.904878	ΜΗ	1.167522	Ικανοπ.
ΔΕΙΚΤΕΣ ΕΠΙΔΟΣΗΣ ΤΗΣ ΔΙΑΧΕΙΡΗΣΗΣ								
C1 ΕΠΙΒ.ΧΡΗΜΑΤ. ΕΞΟΔΑ	0	Πολυ	0	Πολυ	0	Πολυ	0	Πολυ
C2 ΕΠΙΒ.ΓΕΝ.& ΔΙΟΙΚ.ΕΞ.	0.12777	ΜΗ	0.146962	ΜΗ	0.131212	ΜΗ	0.135315	ΜΗ
C3 ΜΕΣΗ ΠΕΡ. ΕΙΣΠΡΑΞΕΩΝ	69.29691	ΜΗ	56.32808	ΜΗ	67.01755	Ικανοπ.	64.21418	ΜΗ
C4 Μ.ΠΕΡ.ΕΞ. ΠΛ. ΛΟΓ. ΣΥΝ.	56.0918	ΜΗ	38.98359	ΜΗ	71.92262	Ικανοπ.	55.666	ΜΗ
C5 ΚΥΚΛ. ΑΠΟΘΕΜΑΤΩΝ	83.49646		103.9881		99.15034		95.54497	Ικανοπ

Ανάλυση επιχειρηματικής αποτελεσματικότητας εταιρειών εισηγμένων στο NYSE και το ΧΑΑ

C6 ΠΡ.ΕΙΣ.ΕΜΠ.ΑΠΑΙΤ.	1.2112	Ικανοπ.	4.142325	Ικανοπ.	6.353834	Ικανοπ.	3.902453	Ικανοπ.
C7 ΠΡ. ΠΛ. ΛΕΙΤ. ΒΡΑΧ.ΥΠ.	47.49829	Ικανοπ	32.1457	Ικανοπ	57.77687	Ικανοπ	45.80695	Ικανοπ

Ανάλυση δεικτών: Παρατηρούμε ότι οι δείκτες A1 και A2 είναι σε μη ικανοποιητικό επίπεδο, ενώ οι A3 και A4 σε μέτριο. Οι δείκτες B1 και B2 βρίσκονται σε πολύ ικανοποιητικό επίπεδο, οι B4 και B5 σε ικανοποιητικό και ο B3 σε μη ικανοποιητικό επίπεδο. Ο C1 βλέπουμε ότι είναι σε πολύ ικανοποιητικό επίπεδο, οι C5, C6 και C7 σε ικανοποιητικό και οι C2, C3 και C4 σε μη ικανοποιητικό επίπεδο. Ο C3 παρατηρούμε ότι το 2008 έχει μια μικρή άνοδο της τιμής σε ικανοποιητικό επίπεδο.

Συμπεράσματα: με δείκτες αποδοτικότητας μη ικανοποιητικούς, δείκτες φερεγγυότητας ικανοποιητικού (ισχυρή ολική ,ρευστότητα και βραχυπρόθεσμη όμως μειονεκτική μακροπρόθεσμη) δείκτες επίδοσης της διαχείρισης ικανοποιητικούς η εταιρία κρίνεται υγιής 0 με πτωτική πορεία μετοχής.

Διάγραμμα μετοχής 5.1.69

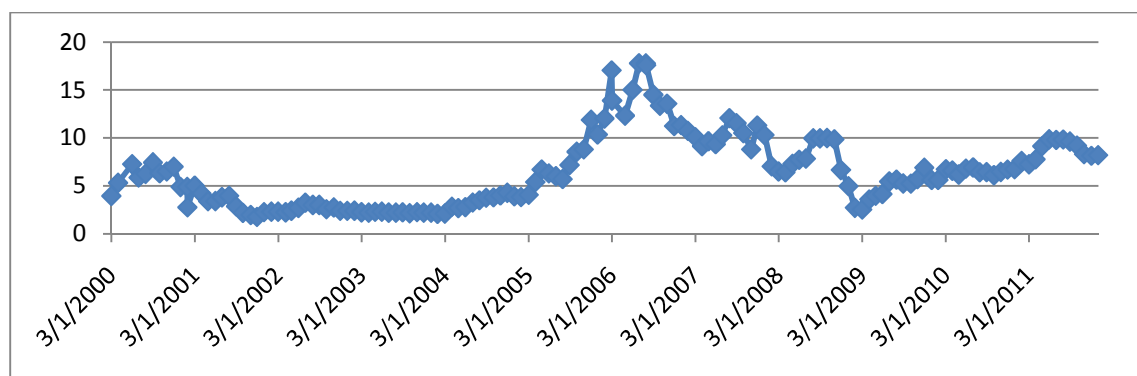

Ανάλυση της πορείας της μετοχής: Από το 2000 έχουμε μια σταδιακή άνοδο της μετοχής με την κορύφωση της να γίνεται το 2006. Μετά αρχίζει μία σταδιακή πτώση μέχρι το 2009 αλλά και πάλι ξαναρχίζει μία σταδιακή άνοδος.

70. FREE

Πίνακας δεικτών 5.1.70

ΔΕΙΚΤΕΣ	2010		2009		2008		ΜΕΣΟΣ ΟΡΟΣ	
ΔΕΙΚΤΕΣ ΑΠΟΔΟΤΙΚΟΤΗΤΑΣ								
A1 ΒΙΟΜ. ΑΠΟΔΟΤ.	-0.06951	ΜΗ	0.037609	ΜΗ	0.082508	ΜΗ	0.016869	ΜΗ
A2 ΧΡΗΜ. ΑΠΟΔΟΤ.	-0.17713	ΜΗ	0.047483	ΜΗ	0.158802	ΜΗ	0.009717	ΜΗ
A3 ΑΠΟΔ. ΣΤΟΙΧΕΙΩΝ ΕΝ.	0.222178	Μέτρια	0.188816	Μέτρια	0.161787	Μέτρια	0.190927	Μέτρια
A4 ΠΕΡΙΘΩΡΙΟΥ ΚΕΡΔΟΥΣ	-0.39132	ΜΗ	0.122179	Μέτρια	0.38532	Μέτρια	0.038727	Μέτρια
ΔΕΙΚΤΕΣ ΦΕΡΕΓΓΥΟΤΗΤΑΣ								
B1 ΒΡΑΧ. ΙΚΑΝΟΤΗΤΑΣ ΔΑΝ.	0.233336	Μέτρια	0.192897	Μέτρια	0.271478	Μέτρια	0.232571	Μέτρια
B2 ΟΛ. ΙΚΑΝ. ΔΑΝΕΙΣΜΟΥ	0.509172	Ικανοπ.	0.514155	Ικανοπ.	0.607436	Μέτρια	0.543588	Ικανοπ.
B3 ΜΑΚΡ.ΙΚΑΝ. ΔΑΝΕΙΣΜΟΥ	0.442995	ΜΗ	0.460386	ΜΗ	0.527619	Ικανοπ.	0.477	ΜΗ
B4 ΓΕΝΙΚΗΣ ΡΕΥΣΤΟΤΗΤΑΣ	0.928636	ΜΗ	0.750305	ΜΗ	0.535455	ΜΗ	0.738132	ΜΗ
B5 ΑΜΕΣΗΣ ΡΕΥΣΤΟΤΗΤΑΣ	0.889366	ΜΗ	0.729924	ΜΗ	0.524051	ΜΗ	0.714447	ΜΗ
ΔΕΙΚΤΕΣ ΕΠΙΔΟΣΗΣ ΤΗΣ ΔΙΑΧΕΙΡΙΣΗΣ								
C1 ΕΠΙΒ.ΧΡΗΜΑΤ. ΕΞΟΔΑ	0	Πολυ	0	Πολυ	0	Πολυ	0	Πολυ
C2 ΕΠΙΒ.ΓΕΝ. & ΔΙΟΙΚ.ΕΞ.	0.493252	ΜΗ	0.468114	ΜΗ	0.133155	ΜΗ	0.364841	ΜΗ
C3 ΜΕΣΗ ΠΕΡ. ΕΙΣΠΡΑΞΕΩΝ	21.79237	Ικανοπ.	21.70346	Ικανοπ.	13.38737	Ικανοπ.	18.96106	Ικανοπ.
C4 Μ.ΠΕΡ.ΕΞ. ΠΛ. ΛΟΓ. ΣΥΝ.	1092.485	Ικανοπ.	3161.413	Ικανοπ.	481.6288	Ικανοπ.	1578.509	Ικανοπ.
C5 ΚΥΚΛ. ΑΠΟΘΕΜΑΤΩΝ	226.505		157.3637		12.5191		132.1293	Ικανοπ.

Ανάλυση επιχειρηματικής αποτελεσματικότητας εταιρειών εισηγμένων στο NYSE και το ΧΑΑ

C6 ΠΡ.ΕΙΣ.ΕΜΠ.ΑΠΑΙΤ.	88.61301	ΜΗ	4.897711	Ικανοπ.	107.7448	Ικανοπ.	67.08516	Ικανοπ.
C7 ΠΡ. ΠΛ. ΛΕΙΤ. ΒΡΑΧ.ΥΠ.	35.75924	ΜΗ	76.59969	Ικανοπ	121.9148	Ικανοπ	78.09124	Ικανοπ

Ανάλυση δεικτών: Οι δείκτες A1 και A2 βλέπουμε ότι είναι σε μη ικανοποιητικό επίπεδο, ενώ οι A3 και A4 σε μέτριο. Ο δείκτης B2 είναι σε ικανοποιητικό επίπεδο αλλά το 2008 παρατηρούμε μια απόκλιση της τιμής σε μέτριο επίπεδο. Ο B1 είναι σε μέτριο επίπεδο, ενώ οι B3, B4 και B5 είναι σε μη ικανοποιητικό επίπεδο. Ο C1 είναι σε πολύ ικανοποιητικό επίπεδο. Οι C3, C4, C5, C6 και C7 βρίσκονται σε ικανοποιητικό επίπεδο, ενώ παρατηρούμε τους δείκτες C6 και C7 να έχουν μία πτώση της τιμής σε μη ικανοποιητικό επίπεδο.

Συμπεράσματα: με δείκτες αποδοτικότητας μη ικανοποιητικούς, δείκτες φερεγγυότητας μη ικανοποιητικούς (μέτρια βραχυπρόθεσμη ισχυρή ολική όμως μειονεκτική μακροπρόθεσμη και ρευστότητα) δείκτες επίδοσης της διαχείρισης ικανοποιητικούς η εταιρία κρίνεται **προς χρεοκοπία 1 με πτωτική πορεία μετοχής.**

Διάγραμμα μετοχής 5.1.70

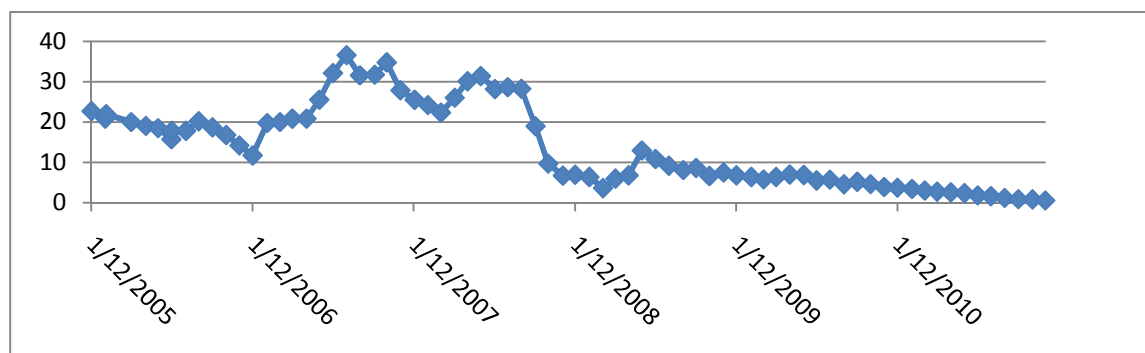

Ανάλυση της πορείας της μετοχής: Στο παραπάνω διάγραμμα παρατηρούμε ότι το 2006 η μετοχή έχει καθοδική πορεία αλλά το 2007 ανακάμπτει όπου και θα παραμείνει πολύ ικανοποιητική μέχρι το 2008 γιατί στη συνέχεια έχουμε κατακόρυφη πτώση της μετοχής. Το 2009 η μετοχή σταθεροποιείται σε πολύ χαμηλά επίπεδα.

71. CHKE

Πίνακας δεικτών 5.1.71

ΔΕΙΚΤΕΣ	2011		2010		2009		ΜΕΣΟΣ ΟΡΟΣ	
ΔΕΙΚΤΕΣ ΑΠΟΔΟΤΙΚΟΤΗΤΑΣ								
A1 ΒΙΟΜ. ΑΠΟΔΟΤ.	0.47526	Πολυ	0.750304	Πολυ	0.726723	Πολυ	0.650762	Πολυ
A2 ΧΡΗΜ. ΑΠΟΔΟΤ.	0.699628	Πολυ	0.659791	Πολυ	0.630871	Πολυ	0.66343	Πολυ
A3 ΑΠΟΔ. ΣΤΟΙΧΕΙΩΝ ΕΝ.	1.132215	Πολυ	1.198969	Πολυ	1.141318	Πολυ	1.157501	Πολυ
A4 ΠΕΡΙΘΩΡΙΟΥ ΚΕΡΔΟΥΣ	0.250804	Μέτρια	0.385969	Μέτρια	0.396058	Μέτρια	0.344277	Μέτρια
ΔΕΙΚΤΕΣ ΦΕΡΕΓΓΥΟΤΗΤΑΣ								
B1 ΒΡΑΧ. ΙΚΑΝΟΤΗΤΑΣ ΔΑΝ.	1	Πολυ	1	Πολυ	1	Πολυ	1	Πολυ
B2 ΟΛ. ΙΚΑΝ. ΔΑΝΕΙΣΜΟΥ	0.594121	Ικανοπ.	0.29862	Πολυ	0.283486	Πολυ	0.392076	Πολυ
B3 ΜΑΚΡ.ΙΚΑΝ. ΔΑΝΕΙΣΜΟΥ	0	ΜΗ	0	ΜΗ	0	ΜΗ	0	ΜΗ
B4 ΓΕΝΙΚΗΣ ΡΕΥΣΤΟΤΗΤΑΣ	1.172941	ΜΗ	2.276874	Ικανοπ.	2.401467	Ικανοπ.	1.950427	ΜΗ
B5 ΑΜΕΣΗΣ ΡΕΥΣΤΟΤΗΤΑΣ	1.172941	Ικανοπ.	2.276874	Πολυ	2.401467	Πολυ	1.950427	Πολυ
ΔΕΙΚΤΕΣ ΕΠΙΔΟΣΗΣ ΤΗΣ ΔΙΑΧΕΙΡΗΣΗΣ								
C1 ΕΠΙΒ.ΧΡΗΜΑΤ. ΕΞΟΔΑ	0	Πολυ	0	Πολυ	0	Πολυ	0	Πολυ
C2 ΕΠΙΒ.ΓΕΝ. & ΔΙΟΙΚ.ΕΞ.	0.532768	ΜΗ	0.330703	ΜΗ	0.329027	ΜΗ	0.397499	ΜΗ
C3 ΜΕΣΗ ΠΕΡ. ΕΙΣΠΡΑΞΕΩΝ	109.8427	Ικανοπ.	100.2994	Ικανοπ.	79.3947	Ικανοπ.	96.51227	Ικανοπ.
C4 Μ.ΠΕΡ.ΕΞ. ΠΛ. ΛΟΓ. ΣΥΝ.	∞	Ικανοπ.	∞	Ικανοπ.	∞	Ικανοπ.	∞	Ικανοπ.
C5 ΚΥΚΛ. ΑΠΟΘΕΜΑΤΩΝ	0		0		0		0	

Ανάλυση επιχειρηματικής αποτελεσματικότητας εταιρειών εισηγμένων στο NYSE και το ΧΑΑ

C6 ΠΡ.ΕΙΣ.ΕΜΠ.ΑΠΑΙΤ.	1.114794	Ικανοπ.	1.13187	Ικανοπ.	0.755756	Ικανοπ.	1.000807	Ικανοπ.
C7 ΠΡ. ΠΛ. ΛΕΙΤ. ΒΡΑΧ.ΥΠ.	191.531	Ικανοπ	90.9082	Ικανοπ	90.66051	Ικανοπ	124.3666	Ικανοπ

Ανάλυση δεικτών: Οι δείκτες A1, A2 και A3 είναι σε πολύ ικανοποιητικό επίπεδο και ο A4 σε μέτριο επίπεδο. Σε πολύ ικανοποιητικό επίπεδο είναι και οι δείκτες B1, B2 και B5, ενώ οι B3 και B4 είναι σε μη ικανοποιητικό. Στο B4 παρατηρούμε μια πτώση της τιμής το 2011 σε μη ικανοποιητικό επίπεδο. Επίσης ο C1 είναι σε πολύ ικανοποιητικό επίπεδο και οι C3, C4, C6 και C7 σε ικανοποιητικό επίπεδο. Ο C5 δεν έχει τιμές.

Συμπεράσματα: με δείκτες αποδοτικότητας ικανοποιητικούς ,δείκτες φερεγγυότητας ικανοποιητικούς (ισχυρή ολική, βραχυπρόθεσμη όμως μειονεκτική μακροπρόθεσμη και ρευστότητα) δείκτες επίδοσης της διαχείρισης ικανοποιητικούς η εταιρία κρίνεται υγιής 0 με ανοδική πορεία μετοχής.

Διάγραμμα μετοχής 5.1.71

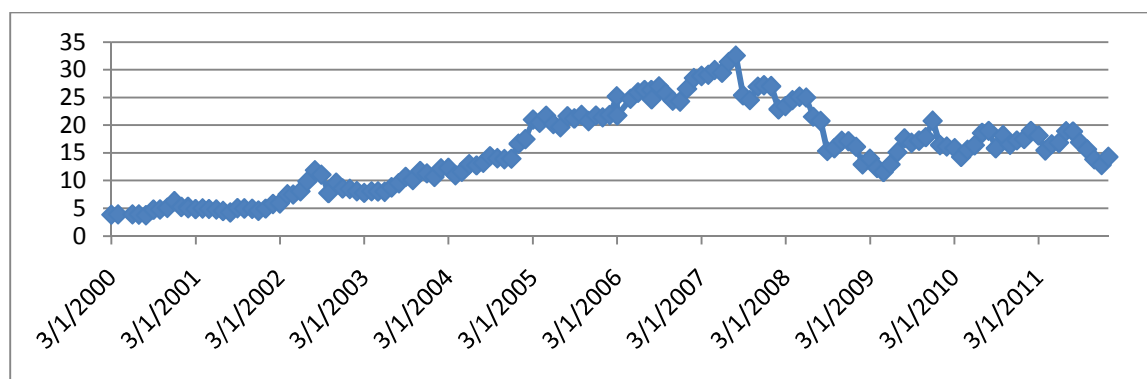

Ανάλυση της πορείας της μετοχής: Στο παραπάνω διάγραμμα παρατηρούμε ότι από το 2000 υπάρχει μια σταδιακή ανοδική πορεία της μετοχής που κορυφώνεται το 2007. Ακολουθεί πτώση της μετοχής μέχρι το 2009 αλλά μετά σταθεροποιείται σε ικανοποιητικά επίπεδα.

72. CHSI

Πίνακας δεικτών 5.1.72

ΔΕΙΚΤΕΣ	2010		2009		2008		ΜΕΣΟΣ ΟΡΟΣ	
ΔΕΙΚΤΕΣ ΑΠΟΔΟΤΙΚΟΤΗΤΑΣ								
A1 ΒΙΟΜ. ΑΠΟΔΟΤ.	0.116845	Μέτρια	0.126675	Μέτρια	0.113982	Μέτρια	0.119167	Μέτρια
A2 ΧΡΗΜ. ΑΠΟΔΟΤ.	0.095759	ΜΗ	0.121097	ΜΗ	0.114273	ΜΗ	0.110376	ΜΗ
A3 ΑΠΟΔ. ΣΤΟΙΧΕΙΩΝ ΕΝ.	0.205115	Μέτρια	0.223027	Μέτρια	0.204171	Μέτρια	0.210771	Μέτρια
A4 ΠΕΡΙΘΩΡΙΟΥ ΚΕΡΔΟΥΣ	0.345602	Μέτρια	0.350795	Μέτρια	0.351781	Μέτρια	0.349393	Μέτρια
ΔΕΙΚΤΕΣ ΦΕΡΕΓΓΥΟΤΗΤΑΣ								
B1 ΒΡΑΧ. ΙΚΑΝΟΤΗΤΑΣ ΔΑΝ.	0.723927	Ικανοπ.	0.912792	Πολυ	0.926688	Πολυ	0.854469	Πολυ
B2 ΟΛ. ΙΚΑΝ. ΔΑΝΕΙΣΜΟΥ	0.528804	Ικανοπ.	0.470542	Ικανοπ.	0.481314	Ικανοπ.	0.493553	Ικανοπ.
B3 ΜΑΚΡ.ΙΚΑΝ. ΔΑΝΕΙΣΜΟΥ	0.142614	ΜΗ	0	ΜΗ	0	ΜΗ	0.047538	ΜΗ
B4 ΓΕΝΙΚΗΣ ΡΕΥΣΤΟΤΗΤΑΣ	1.248739	ΜΗ	1.309785	ΜΗ	1.157396	ΜΗ	1.23864	ΜΗ
B5 ΑΜΕΣΗΣ ΡΕΥΣΤΟΤΗΤΑΣ	1.240951	Ικανοπ.	1.299845	Ικανοπ.	1.141754	Ικανοπ.	1.227517	Ικανοπ.
ΔΕΙΚΤΕΣ ΕΠΙΔΟΣΗΣ ΤΗΣ ΔΙΑΧΕΙΡΗΣΗΣ								
C1 ΕΠΙΒ.ΧΡΗΜΑΤ. ΕΞΟΔΑ	0	Πολυ	0	Πολυ	0	Πολυ	0	Πολυ
C2 ΕΠΙΒ.ΓΕΝ.& ΔΙΟΙΚ.ΕΞ.	0.02703	Πολυ	0.027998	Πολυ	0.026666	Πολυ	0.027231	Πολυ
C3 ΜΕΣΗ ΠΕΡ. ΕΙΣΠΡΑΞΕΩΝ	36.1699	ΜΗ	38.51379	ΜΗ	42.59617	Ικανοπ.	39.09329	ΜΗ
C4 Μ.ΠΕΡ.ΕΞ. ΠΛ. ΛΟΓ. ΣΥΝ.	26.09328	ΜΗ	31.82243	ΜΗ	47.592	Ικανοπ.	35.16924	ΜΗ
C5 ΚΥΚΛ. ΑΠΟΘΕΜΑΤΩΝ	0.352091		0.479189		0.744409		0.52523	Ικανοπ.
C6 ΠΡ.ΕΙΣ.ΕΜΠ.ΑΠΑΙΤ.	1.132791	Ικανοπ.	0.95223	Ικανοπ.	0.7916	Ικανοπ.	0.958874	Ικανοπ.

Ανάλυση επιχειρηματικής αποτελεσματικότητας εταιρειών εισηγμένων στο NYSE και το ΧΑΑ

C7 ΠΡ. ΠΛ. ΛΕΙΤ. ΒΡΑΧ.ΥΠ.	24.46943	Ικανοπ	29.78004	Ικανοπ	44.91142	Ικανοπ	33.05363	Ικανοπ
---------------------------	----------	--------	----------	--------	----------	--------	----------	--------

Ανάλυση δεικτών: Οι δείκτες A1, A3, και A4 βρίσκονται σε μέτριο επίπεδο, ενώ ο A2 σε μη ικανοποιητικό επίπεδο. Ο δείκτης B1 είναι σε πολύ ικανοποιητικό επίπεδο, οι B2 και B5 σε ικανοποιητικό και οι B3 και B4 σε μη ικανοποιητικό επίπεδο. Στους δείκτες C1 και C2 παρατηρούμε ότι είναι σε πολύ ικανοποιητικό επίπεδο, ενώ οι C5, C6 και C7 σε ικανοποιητικό επίπεδο. Οι δείκτες C3 και C4 βρίσκονται σε μη ικανοποιητικό επίπεδο, ενώ βλέπουμε το 2008 να έχουν μια απόκλιση από ικανοποιητικό σε μη ικανοποιητικό επίπεδο.

Συμπεράσματα: με δείκτες αποδοτικότητας ικανοποιητικούς, δείκτες φερεγγυότητας ικανοποιητικούς (ισχυρή ολική και βραχυπρόθεσμη όμως μειονεκτική μακροπρόθεσμη και ρευστότητα) δείκτες επίδοσης της διαχείρισης ικανοποιητικούς η εταιρία κρίνεται υγιής 0 με ανοδική πορεία μετοχής.

Διάγραμμα μετοχής 5.1.72

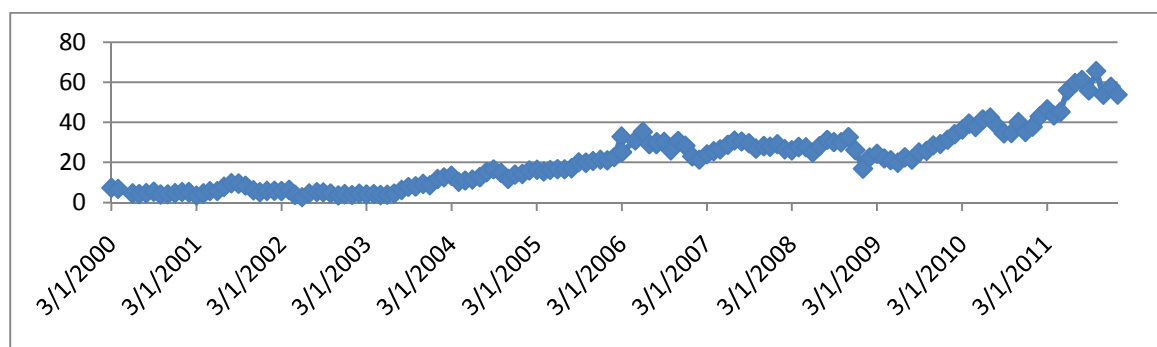

Ανάλυση της πορείας της μετοχής: Στο διάγραμμα παρατηρούμε μια σταδιακή ανοδική πορεία με μια μικρή ύφεση το 2008 με 2009. Τα τελευταία δύο χρόνια η μετοχή αναπτύσσεται και έτσι έχουμε την κορύφωση της το 2011.

73. CIMT

Πίνακας δεικτών 5.1.73

ΔΕΙΚΤΕΣ	2010		2009		2008		ΜΕΣΟΣ ΟΡΟΣ	
ΔΕΙΚΤΕΣ ΑΠΟΔΟΤΙΚΟΤΗΤΑΣ								
A1 ΒΙΟΜ. ΑΠΟΔΟΤ.	0.063666	ΜΗ	-0.02996	ΜΗ	0.013168	ΜΗ	0.015626	ΜΗ
A2 ΧΡΗΜ. ΑΠΟΔΟΤ.	0.092184	ΜΗ	0.000867	ΜΗ	0.044683	ΜΗ	0.045911	ΜΗ
A3 ΑΠΟΔ. ΣΤΟΙΧΕΙΩΝ ΕΝ.	0.865247	Πολυ	0.819186	Πολυ	0.980396	Πολυ	0.888276	Πολυ
A4 ΠΕΡΙΘΩΡΙΟΥ ΚΕΡΔΟΥΣ	0.052686	Μέτρια	0.000523	Μέτρια	0.021803	Μέτρια	0.025004	Μέτρια
ΔΕΙΚΤΕΣ ΦΕΡΕΓΓΥΟΤΗΤΑΣ								
B1 ΒΡΑΧ. ΙΚΑΝΟΤΗΤΑΣ ΔΑΝ.	0.698277	Ικανοπ.	0.659771	Ικανοπ.	0.663157	Ικανοπ.	0.673735	Ικανοπ.
B2 ΟΛ. ΙΚΑΝ. ΔΑΝΕΙΣΜΟΥ	0.505487	Ικανοπ.	0.505906	Ικανοπ.	0.521612	Ικανοπ.	0.511002	Ικανοπ.
B3 ΜΑΚΡ.ΙΚΑΝ. ΔΑΝΕΙΣΜΟΥ	0.005646	ΜΗ	0.012476	ΜΗ	0.017762	ΜΗ	0.011961	ΜΗ
B4 ΓΕΝΙΚΗΣ ΡΕΥΣΤΟΤΗΤΑΣ	1.477717	ΜΗ	1.413091	ΜΗ	1.325708	ΜΗ	1.405506	ΜΗ
B5 ΑΜΕΣΗΣ ΡΕΥΣΤΟΤΗΤΑΣ	1.462213	Ικανοπ.	1.395031	Ικανοπ.	1.310174	Ικανοπ.	1.389139	Ικανοπ.
ΔΕΙΚΤΕΣ ΕΠΙΔΟΣΗΣ ΤΗΣ ΔΙΑΧΕΙΡΙΣΗΣ								
C1 ΕΠΙΒ.ΧΡΗΜΑΤ. ΕΞΟΔΑ	0	Πολυ	0	Πολυ	0	Πολυ	0	Πολυ
C2 ΕΠΙΒ.ΓΕΝ. & ΔΙΟΙΚ.ΕΞ.	0.611327	ΜΗ	0.667294	ΜΗ	0.609201	ΜΗ	0.629274	ΜΗ
C3 ΜΕΣΗ ΠΕΡ. ΕΙΣΠΡΑΞΕΩΝ	78.84016	Ικανοπ.	94.50329	ΜΗ	79.87688	Ικανοπ.	84.40678	Ικανοπ.
C4 Μ.ΠΕΡ.ΕΞ. ΠΛ. ΛΟΓ. ΣΥΝ.	113.9849	Ικανοπ.	70.92305	ΜΗ	302.3735	Ικανοπ.	162.4271	Ικανοπ.
C5 ΚΥΚΛ. ΑΠΟΘΕΜΑΤΩΝ	11.86436		11.62383		8.55065		10.67961	ΜΗ
C6 ΠΡ.ΕΙΣ.ΕΜΠ.ΑΠΑΙΤ.	0	Ικανοπ.	0	Ικανοπ.	3.046492	Ικανοπ.	1.015497	Ικανοπ.

Ανάλυση επιχειρηματικής αποτελεσματικότητας εταιρειών εισηγμένων στο NYSE και το ΧΑΑ

C7 ΠΡ. ΠΛ. ΛΕΙΤ. ΒΡΑΧ.ΥΠ.	18.5667	Ικανοπ	13.31219	Ικανοπ	57.33106	Ικανοπ	29.73665	Ικανοπ
---------------------------	---------	--------	----------	--------	----------	--------	----------	--------

Ανάλυση δεικτών: Ο δείκτης A3 είναι σε πολύ ικανοποιητικό επίπεδο, ο δείκτης A4 σε μέτριο επίπεδο και οι δείκτες A1 και A2 σε μη ικανοποιητικό επίπεδο. Επίσης οι δείκτες B1, B2 και B5 είναι σε ικανοποιητικό επίπεδο και οι B3 και B4 σε μη ικανοποιητικό. Ακόμη, ο δείκτης C1 είναι σε πολύ ικανοποιητικό επίπεδο, ενώ οι C3, C4, C6 και C7 είναι σε ικανοποιητικό επίπεδο. Ο C4 παρατηρούμε το 2009 να έχει μια πτώση και να είναι σε μη ικανοποιητικό επίπεδο. Τέλος οι C5, C2 είναι σε μη ικανοποιητικό επίπεδο.

Συμπεράσματα: με δείκτες αποδοτικότητας ικανοποιητικούς, δείκτες φερεγγυότητας ικανοποιητικούς (ισχυρή βραχυπρόθεσμη και ολική όμως μειονεκτική μακροπρόθεσμη κ ρευστότητα) δείκτες επίδοσης της διαχείρισης ικανοποιητικούς η εταιρία κρίνεται υγιής 0 με ανοδική πορεία μετοχής.

Διάγραμμα μετοχής 5.1.73

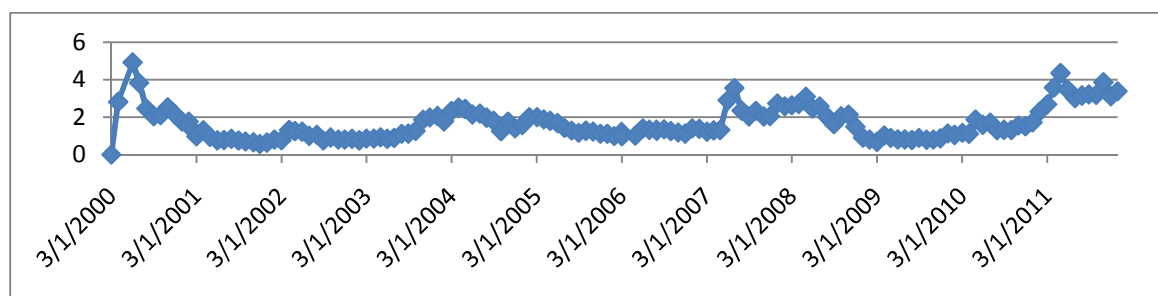

Ανάλυση της πορείας της μετοχής: Το 2000 παρατηρούμε ότι είναι η κορύφωση της μετοχής και μετά ακολουθεί μια σημαντική κάθοδος όπου καθίσα την μετοχή σε χαμηλά επίπεδα μέχρι το 2007. Το 2007 μέχρι το 2008 παρατηρούμε μια μικρή ανάπτυξη της μετοχής καθώς πέφτει πάλι σε χαμηλά επίπεδα για να αναπτυχθεί πάλι το 2011.

74. CLDX

Πίνακας δεικτών 5.1.74

ΔΕΙΚΤΕΣ	2010		2009		2008		ΜΕΣΟΣ ΟΡΟΣ	
ΔΕΙΚΤΕΣ ΑΠΟΔΟΤΙΚΟΤΗΤΑΣ								
A1 ΒΙΟΜ. ΑΠΟΔΟΤ.	-0.01088	ΜΗ	-0.26076	ΜΗ	-0.6806	ΜΗ	-0.31741	ΜΗ
A2 ΧΡΗΜ. ΑΠΟΔΟΤ.	-0.03366	ΜΗ	-0.49514	ΜΗ	-2.61944	ΜΗ	-1.04941	ΜΗ
A3 ΑΠΟΔ. ΣΤΟΙΧΕΙΩΝ ΕΝ.	0.425611	Μέτρια	0.108147	Μέτρια	0.10683	Μέτρια	0.21353	Μέτρια
A4 ΠΕΡΙΘΩΡΙΟΥ ΚΕΡΔΟΥΣ	-0.05413	ΜΗ	-2.40613	ΜΗ	-6.37084	ΜΗ	-2.9437	ΜΗ
ΔΕΙΚΤΕΣ ΦΕΡΕΓΓΥΟΤΗΤΑΣ								
B1 ΒΡΑΧ. ΙΚΑΝΟΤΗΤΑΣ ΔΑΝ.	0.582565	Ικανοπ.	0.216331	Μέτρια	0.272977	Μέτρια	0.357291	Μέτρια
B2 ΟΛ. ΙΚΑΝ. ΔΑΝΕΙΣΜΟΥ	0.315509	Πολυ	0.474459	Ικανοπ.	0.740189	Μέτρια	0.510052	Ικανοπ.
B3 ΜΑΚΡ. ΙΚΑΝ. ΔΑΝΕΙΣΜΟΥ	0.10564	ΜΗ	0.136733	ΜΗ	0.043565	ΜΗ	0.095313	ΜΗ
B4 ΓΕΝΙΚΗΣ ΡΕΥΣΤΟΤΗΤΑΣ	3.114954	Ικανοπ.	5.828833	Ικανοπ.	3.33825	Ικανοπ.	4.094013	Ικανοπ.
B5 ΑΜΕΣΗΣ ΡΕΥΣΤΟΤΗΤΑΣ	3.114954	Πολυ	5.828833	Πολυ	3.33825	Πολυ	4.094012	Πολυ
ΔΕΙΚΤΕΣ ΕΠΙΔΟΣΗΣ ΤΗΣ ΔΙΑΧΕΙΡΙΣΗΣ								
C1 ΕΠΙΒ.ΧΡΗΜΑΤ. ΕΞΟΔΑ	1.139017	ΜΗ	3.467325	ΜΗ	0	Πολυ	1.535447	ΜΗ
C2 ΕΠΙΒ.ΓΕΝ.& ΔΙΟΙΚ.ΕΞ.	0.222854	ΜΗ	1.127734	ΜΗ	5.511668	ΜΗ	2.287419	ΜΗ
C3 ΜΕΣΗ ΠΕΡ. ΕΙΣΠΡΑΞΕΩΝ	2.527301	Ικανοπ.	13.08037	Ικανοπ.	89.43871	Ικανοπ.	35.01546	Ικανοπ.
C4 Μ.ΠΕΡ.ΕΞ. ΠΛ. ΛΟΓ. ΣΥΝ.	∞	Ικανοπ.	∞	Ικανοπ.	∞	Ικανοπ.	∞	Ικανοπ.
C5 ΚΥΚΛ. ΑΠΟΘΕΜΑΤΩΝ	∞		∞		∞		∞	
C6 ΠΡ.ΕΙΣ.ΕΜΠ.ΑΠΑΙΤ.	11.89548	Ικανοπ.	23.53986	Ικανοπ.	48.56223	Ικανοπ.	27.99919	Ικανοπ.
C7 ΠΡ. ΠΛ. ΛΕΙΤ. ΒΡΑΧ.ΥΠ.	45.76443	Ικανοπ	169.7563	Ικανοπ	438.235	Ικανοπ	217.9186	Ικανοπ

Ανάλυση δεικτών: Οι δείκτες A1, A2 και A4 είναι σε μη ικανοποιητικό επίπεδο και ο δείκτης A3 είναι σε μέτριο επίπεδο. Ο δείκτης B5 είναι σε πολύ ικανοποιητικό επίπεδο, οι δείκτες B2 και B4 είναι σε ικανοποιητικό επίπεδο, ενώ ο B3 είναι σε μη ικανοποιητικό επίπεδο. Παρατηρούμε ότι ο δείκτης B2 έχει μια συνεχή ανάπτυξη μετά το 2009. Ακόμη οι δείκτες C3, C4, C6 και C7 βλέπουμε ότι είναι σε ικανοποιητικό επίπεδο, ενώ οι C1 και C2 είναι σε μη ικανοποιητικό επίπεδο. Παρατηρούμε ότι ο δείκτης C1 το 2008 έχει μια μεγάλη πτώση της τιμής. Ο C5 δεν έχει τιμές.

Συμπεράσματα: με δείκτες αποδοτικότητας μη ικανοποιητικούς, δείκτες φερεγγυότητας ικανοποιητικούς (μέτρια βραχυπρόθεσμη ισχυρή ολική και ρευστότητα όμως μειονεκτική μακροπρόθεσμη) δείκτες επίδοσης της διαχείρισης ικανοποιητικούς η εταιρία κρίνεται υγιής **0 με πτωτική πορεία μετοχής.**

Διάγραμμα μετοχής 5.1.74

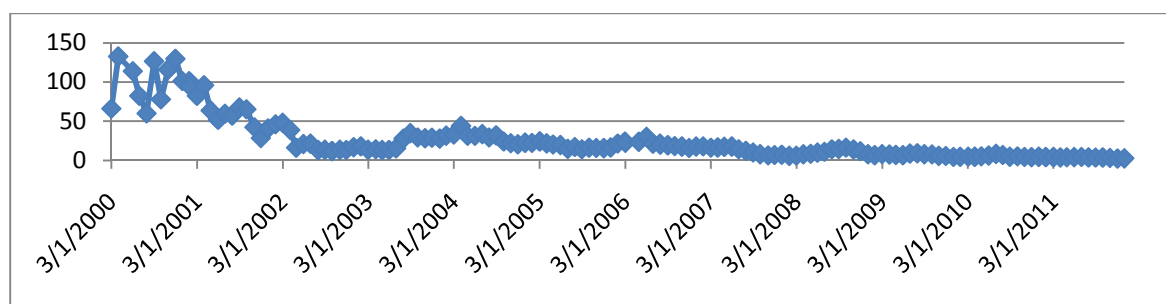

Ανάλυση της πορείας της μετοχής: Στο διάγραμμα παρατηρούμε ότι το 2000 γίνεται η κορύφωση της μετοχής και μετά αρχίζει μια καθοδική πορεία όπου σταθεροποιείτε μέχρι το 2011 σε πολύ χαμηλά επίπεδα.

75. CLWT

Πίνακας δεικτών 5.1.75

ΔΕΙΚΤΕΣ	2010		2009		2008		ΜΕΣΟΣ ΟΡΟΣ	
ΔΕΙΚΤΕΣ ΑΠΟΔΟΤΙΚΟΤΗΤΑΣ								
A1 ΒΙΟΜ. ΑΠΟΔΟΤ.	-0.05259	ΜΗ	-0.00152	ΜΗ	0.019803	ΜΗ	-0.01144	ΜΗ
A2 ΧΡΗΜ. ΑΠΟΔΟΤ.	-0.06903	ΜΗ	0.001906	ΜΗ	0.008768	ΜΗ	-0.01945	ΜΗ
A3 ΑΠΟΔ. ΣΤΟΙΧΕΙΩΝ ΕΝ.	0.2277	Μέτρια	0.246152	Μέτρια	0.268194	Μέτρια	0.247349	Μέτρια
A4 ΠΕΡΙΘΩΡΙΟΥ ΚΕΡΔΟΥΣ	-0.18934	ΜΗ	0.004954	Μέτρια	0.019647	Μέτρια	-0.05491	ΜΗ
ΔΕΙΚΤΕΣ ΦΕΡΕΓΓΥΟΤΗΤΑΣ								
B1 ΒΡΑΧ. ΙΚΑΝΟΤΗΤΑΣ ΔΑΝ.	0.751241	Πολυ	0.773184	Πολυ	0.824014	Πολυ	0.782813	Πολυ
B2 ΟΛ. ΙΚΑΝ. ΔΑΝΕΙΣΜΟΥ	0.375481	Πολυ	0.360349	Πολυ	0.399073	Πολυ	0.378301	Πολυ
B3 ΜΑΚΡ.ΙΚΑΝ. ΔΑΝΕΙΣΜΟΥ	0	ΜΗ	0	ΜΗ	0	ΜΗ	0	ΜΗ
B4 ΓΕΝΙΚΗΣ ΡΕΥΣΤΟΤΗΤΑΣ	1.906074	ΜΗ	2.121854	Ικανοπ.	1.923002	ΜΗ	1.983644	ΜΗ
B5 ΑΜΕΣΗΣ ΡΕΥΣΤΟΤΗΤΑΣ	1.720472	Πολυ	1.948714	Πολυ	1.643403	Πολυ	1.770863	Πολυ
ΔΕΙΚΤΕΣ ΕΠΙΔΟΣΗΣ ΤΗΣ ΔΙΑΧΕΙΡΗΣΗΣ								
C1 ΕΠΙΒ.ΧΡΗΜΑΤ. ΕΞΟΔΑ	0	Πολυ	0	Πολυ	0	Πολυ	0	Πολυ
C2 ΕΠΙΒ.ΓΕΝ. & ΔΙΟΙΚ.ΕΞ.	0.319121	ΜΗ	0.241733	ΜΗ	0.227267	ΜΗ	0.262707	ΜΗ
C3 ΜΕΣΗ ΠΕΡ. ΕΙΣΠΡΑΞΕΩΝ	60.1215	Ικανοπ.	80.95533	ΜΗ	77.13325	Ικανοπ.	72.73669	Ικανοπ.
C4 Μ.ΠΕΡ.ΕΞ. ΠΛ. ΛΟΓ. ΣΥΝ.	82.70013	Ικανοπ.	78.27673	ΜΗ	140.5206	Ικανοπ.	100.4992	Ικανοπ.
C5 ΚΥΚΛ. ΑΠΟΘΕΜΑΤΩΝ	29.08718		22.13499		39.28956		30.17057	Ικανοπ.
C6 ΠΡ.ΕΙΣ.ΕΜΠ.ΑΠΑΙΤ.	26.55884	Ικανοπ.	9.346649	Ικανοπ.	11.97193	Ικανοπ.	15.95914	Ικανοπ.
C7 ΠΡ. ΠΛ. ΛΕΙΤ. ΒΡΑΧ.ΥΠ.	61.41426	Ικανοπ	59.7785	Ικανοπ	106.9423	Ικανοπ	76.04502	Ικανοπ

Ανάλυση δεικτών: Οι δείκτες A1, A2 και A4 είναι σε μη ικανοποιητικό επίπεδο και ο δείκτης A3 είναι σε μέτριο επίπεδο. Ακόμη οι δείκτες B1, B2 και B5 είναι σε πολύ ικανοποιητικό επίπεδο, ενώ οι B3 και B4 είναι σε μη ικανοποιητικό επίπεδο. Επίσης βλέπουμε ότι ο δείκτης B4 το 2009 έχει μια αύξηση της τιμής σε ικανοποιητικό επίπεδο. Ο δείκτης C1 είναι σε πολύ ικανοποιητικό επίπεδο, ενώ οι C3, C4, C5, C6 και C7 σε ικανοποιητικό επίπεδο. Παρατηρούμε ότι στους δείκτες C3 και C4 το 2009 υπάρχει μια πτώση της τιμής σε μη ικανοποιητικό επίπεδο. Τέλος ο δείκτης C2 είναι σε μη ικανοποιητικό επίπεδο.

Συμπεράσματα: με δείκτες αποδοτικότητας μη ικανοποιητικούς, δείκτες φερεγγυότητας ικανοποιητικούς (ισχυρή βραχυπρόθεσμη και ολική όμως μειονεκτική μακροπρόθεσμη και ρευστότητα) δείκτες επίδοσης της διαχείρισης ικανοποιητικούς η εταιρία κρίνεται υγιής **0 με πτωτική πορεία μετοχής.**

Διάγραμμα μετοχής 5.1.75

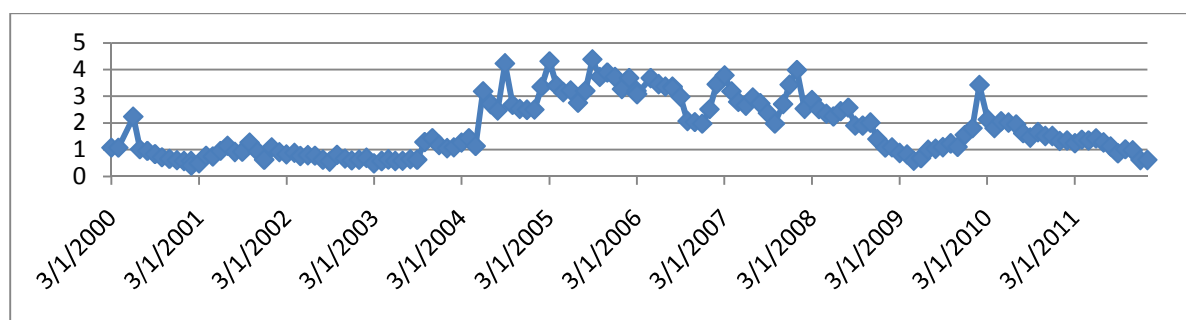

Ανάλυση της πορείας της μετοχής: Παρατηρούμε ότι η μετοχή μέχρι το 2003 βρίσκεται σε χαμηλά επίπεδα ενώ το 2004 έρχεται η ανάπτυξη της που την φέρνει σε ικανοποιητικό επίπεδο μέχρι το 2008. Τα τελευταία τρία χρόνια η μετοχή βρίσκεται σε μέτριο επίπεδο εκτός από το 2010 όπου αναπτύσσεται για λίγο.

76. GNK

Πίνακας δεικτών 5.1.76

ΔΕΙΚΤΕΣ	2010		2009		2008		ΜΕΣΟΣ ΟΡΟΣ	
ΔΕΙΚΤΕΣ ΑΠΟΔΟΤΙΚΟΤΗΤΑΣ								
A1 ΒΙΟΜ. ΑΠΟΔΟΤ.	0.06972	ΜΗ	0.090046	ΜΗ	0.069934	ΜΗ	0.076567	ΜΗ
A2 ΧΡΗΜ. ΑΠΟΔΟΤ.	0.122649	ΜΗ	0.131183	ΜΗ	0.093205	ΜΗ	0.115679	ΜΗ
A3 ΑΠΟΔ. ΣΤΟΙΧΕΙΩΝ ΕΝ.	0.114759	Μέτρια	0.135739	Μέτρια	0.176048	Μέτρια	0.142182	Μέτρια
A4 ΠΕΡΙΘΩΡΙΟΥ ΚΕΡΔΟΥΣ	0.386709	Μέτρια	0.468556	Μέτρια	0.247133	Μέτρια	0.367466	Μέτρια
ΔΕΙΚΤΕΣ ΦΕΡΕΓΓΥΟΤΗΤΑΣ								
B1 ΒΡΑΧ. ΙΚΑΝΟΤΗΤΑΣ ΔΑΝ.	0.057578	Μέτρια	0.056122	Μέτρια	0.023341	Μέτρια	0.04568	Μέτρια
B2 ΟΛ. ΙΚΑΝ. ΔΑΝΕΙΣΜΟΥ	0.64403	Μέτρια	0.60248	Μέτρια	0.650012	Μέτρια	0.632174	Μέτρια
B3 ΜΑΚΡ.ΙΚΑΝ. ΔΑΝΕΙΣΜΟΥ	0.598028	Ικανοπ.	0.538342	Ικανοπ.	0.571068	Ικανοπ.	0.569146	Ικανοπ.
B4 ΓΕΝΙΚΗΣ ΡΕΥΣΤΟΤΗΤΑΣ	2.488358	Ικανοπ.	2.7599	Ικανοπ.	4.661765	Ικανοπ.	3.303341	Ικανοπ.
B5 ΑΜΕΣΗΣ ΡΕΥΣΤΟΤΗΤΑΣ	0	ΜΗ	0	ΜΗ	4.536831	Πολυ	1.512277	Πολυ
ΔΕΙΚΤΕΣ ΕΠΙΔΟΣΗΣ ΤΗΣ ΔΙΑΧΕΙΡΗΣΗΣ								
C1 ΕΠΙΒ.ΧΡΗΜΑΤ. ΕΞΟΔΑ	0	Πολυ	0	Πολυ	0	Πολυ	0	Πολυ
C2 ΕΠΙΒ.ΓΕΝ.& ΔΙΟΙΚ.ΕΞ.	0.063051	Μέτρια	0.048887	Ικανοπ.	0.042004	Ικανοπ.	0.051314	Ικανοπ.
C3 ΜΕΣΗ ΠΕΡ. ΕΙΣΠΡΑΞΕΩΝ	7.153784	Ικανοπ.	2.035947	Ικανοπ.	7.373474	Ικανοπ.	5.521068	Ικανοπ.
C4 Μ.ΠΕΡ.ΕΞ. ΠΛ. ΛΟΓ. ΣΥΝ.	139.0572	Ικανοπ.	108.9642	Ικανοπ.	115.0387	Ικανοπ.	121.02	Ικανοπ.
C5 ΚΥΚΛ. ΑΠΟΘΕΜΑΤΩΝ	0		0		25.01735		8.339118	Ικανοπ.
C6 ΠΡ.ΕΙΣ.ΕΜΠ.ΑΠΑΙΤ.	11.39692	Ικανοπ.	9.794088	Ικανοπ.	3.449478	Ικανοπ.	8.213496	Ικανοπ.
C7 ΠΡ. ΠΛ. ΛΕΙΤ. ΒΡΑΧ.ΥΠ.	25.86068	Ικανοπ	17.89652	Ικανοπ	15.61765	Ικανοπ	19.79162	Ικανοπ

Ανάλυση δεικτών: Στον παραπάνω πίνακα βλέπουμε ότι οι δείκτες A3 και A4 είναι σε μέτριο επίπεδο και οι A1 και A2 είναι σε μη ικανοποιητικό επίπεδο. Επίσης οι δείκτες B1 και B2 είναι σε μέτριο επίπεδο, ο B3 και ο B4 σε ικανοποιητικό επίπεδο, ενώ ο B5 σε πολύ ικανοποιητικό επίπεδο. Στον δείκτη B5 παρατηρούμε ότι έχει μια απότομη πτώση της τιμής και από το πολύ ικανοποιητικό επίπεδο πέφτει στο μη ικανοποιητικό. Ακόμη ο δείκτης C1 είναι σε πολύ ικανοποιητικό επίπεδο, ενώ οι δείκτες C2, C3, C4, C5, C6 και C7 είναι σε ικανοποιητικό επίπεδο. Στον δείκτη C2 παρατηρούμε ότι το 2010 έχει μια απόκλιση από ικανοποιητικό σε μέτριο επίπεδο.

Συμπεράσματα: με δείκτες αποδοτικότητας μη ικανοποιητικούς, δείκτες φερεγγυότητας ικανοποιητικούς (μέτρια βραχυπρόθεσμη και ολική ισχυρή μακροπρόθεσμη και ρευστότητα) δείκτες επίδοσης της διαχείρισης ικανοποιητικούς η εταιρία κρίνεται υγιής **0 με πτωτική πορεία μετοχής.**

Διάγραμμα μετοχής 5.1.76

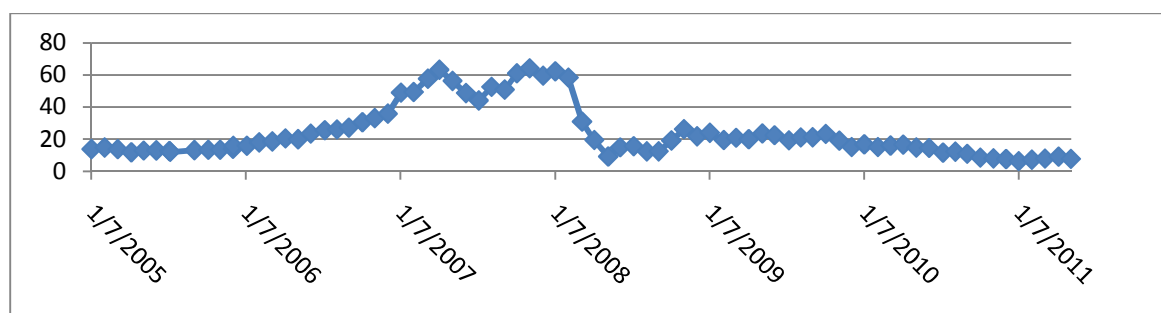

Ανάλυση της πορείας της μετοχής: Στο παραπάνω διάγραμμα βλέπουμε ότι από το 2005 αρχίζει μια ανοδική σταθερή πορεία της μετοχής με μία μικρή ύφεση το 2007 και κορυφώνετε το 2008. Μετά ακολουθεί μια μεγάλη πτώση και η μετοχή σταθεροποιείτε σε χαμηλά επίπεδα.

77. CNAF

Πίνακας δεικτών 5.1.77

ΔΕΙΚΤΕΣ	2010		2009		2008		ΜΕΣΟΣ ΟΡΟΣ		
ΔΕΙΚΤΕΣ ΑΠΟΔΟΤΙΚΟΤΗΤΑΣ									
A1 ΒΙΟΜ. ΑΠΟΔΟΤ.	0.020201	ΜΗ	0.021633	ΜΗ	0.019395	ΜΗ	0.02041	ΜΗ	
A2 ΧΡΗΜ. ΑΠΟΔΟΤ.	0.119556	ΜΗ	0.11793	ΜΗ	0.103	ΜΗ	0.113495	ΜΗ	
A3 ΑΠΟΔ. ΣΤΟΙΧΕΙΩΝ ΕΝ.	0	ΜΗ	0	ΜΗ	0.050178	Μέτρια	0.016726	Μέτρια	
A4 ΠΕΡΙΘΩΡΙΟΥ ΚΕΡΔΟΥΣ	∞	Πολυ	∞	Πολυ	0.222456	Μέτρια	0.222456	Μέτρια	
ΔΕΙΚΤΕΣ ΦΕΡΕΓΓΥΟΤΗΤΑΣ									
B1 ΒΡΑΧ. ΙΚΑΝΟΤΗΤΑΣ ΔΑΝ.	0	ΜΗ	0	ΜΗ	0	ΜΗ	0	ΜΗ	
B2 ΟΛ. ΙΚΑΝ. ΔΑΝΕΙΣΜΟΥ	0.870563	ΜΗ	0.884331	ΜΗ	0.891628	ΜΗ	0.882174	ΜΗ	
B3 ΜΑΚΡ.ΙΚΑΝ. ΔΑΝΕΙΣΜΟΥ	0	ΜΗ	0	ΜΗ	0.434355	ΜΗ	0.144785	ΜΗ	
B4 ΓΕΝΙΚΗΣ ΡΕΥΣΤΟΤΗΤΑΣ	0	ΜΗ	0	ΜΗ	0	ΜΗ	0	ΜΗ	
B5 ΑΜΕΣΗΣ ΡΕΥΣΤΟΤΗΤΑΣ	0	ΜΗ	0	ΜΗ	0	ΜΗ	0	ΜΗ	
ΔΕΙΚΤΕΣ ΕΠΙΔΟΣΗΣ ΤΗΣ ΔΙΑΧΕΙΡΗΣΗΣ									
C1 ΕΠΙΒ.ΧΡΗΜΑΤ. ΕΞΟΔΑ	0	Πολυ	0	Πολυ	0	Πολυ	0	Πολυ	
C2 ΕΠΙΒ.ΓΕΝ.& ΔΙΟΙΚ.ΕΞ.	0.548071	ΜΗ	0.500646	ΜΗ	0.48361	ΜΗ	0.510776	ΜΗ	
C3 ΜΕΣΗ ΠΕΡ. ΕΙΣΠΡΑΞΕΩΝ	26.24544	ΜΗ	23.65846	ΜΗ	17.9148	ΜΗ	22.60623	ΜΗ	
C4 Μ.ΠΕΡ.ΕΞ. ΠΛ. ΛΟΓ. ΣΥΝ.	0	ΜΗ	0	ΜΗ	0	ΜΗ	0	ΜΗ	
C5 ΚΥΚΛ. ΑΠΟΘΕΜΑΤΩΝ	0		0		0		0		
C6 ΠΡ.ΕΙΣ.ΕΜΠ.ΑΠΑΙΤ.	0	Ικανοπ.	0	Ικανοπ.	0	Ικανοπ.	0	Ικανοπ.	
C7 ΠΡ. ΠΛ. ΛΕΙΤ. ΒΡΑΧ.ΥΠ.	0	Ικανοπ	0	Ικανοπ	0	Ικανοπ	0	Ικανοπ	

Ανάλυση δεικτών: Οι δείκτες A1 και A2 είναι σε μη ικανοποιητικό επίπεδο ενώ οι δείκτες A3 και A4 σε μέτριο επίπεδο. Στον δείκτη A3 παρατηρούμε το 2009 και το 2010 μια πτώση της τιμής σε μη ικανοποιητικό επίπεδο, ενώ στον δείκτη A4 παρατηρούμε το 2009 και το 2010 μια άνοδο της τιμής σε πολύ ικανοποιητικό επίπεδο. Επίσης όπως βλέπουμε όλοι οι δείκτες φερεγγυότητας είναι σε μη ικανοποιητικό επίπεδο. Ο δείκτης C1 είναι σε πολύ ικανοποιητικό επίπεδο, οι δείκτες C6 και C7 σε ικανοποιητικό επίπεδο και οι δείκτες C2, C3 και C4 σε μη ικανοποιητικό επίπεδο. Ο C5 δεν έχει τιμές.

Συμπεράσματα: με δείκτες αποδοτικότητας μη ικανοποιητικούς, δείκτες φερεγγυότητας μη ικανοποιητικούς (μειονεκτικοί όλοι) δείκτες επίδοσης της διαχείρισης ικανοποιητικούς η εταιρία κρίνεται **προς χρεοκοπία 1 με ανοδική πορεία μετοχής.**

Διάγραμμα μετοχής 5.1.77

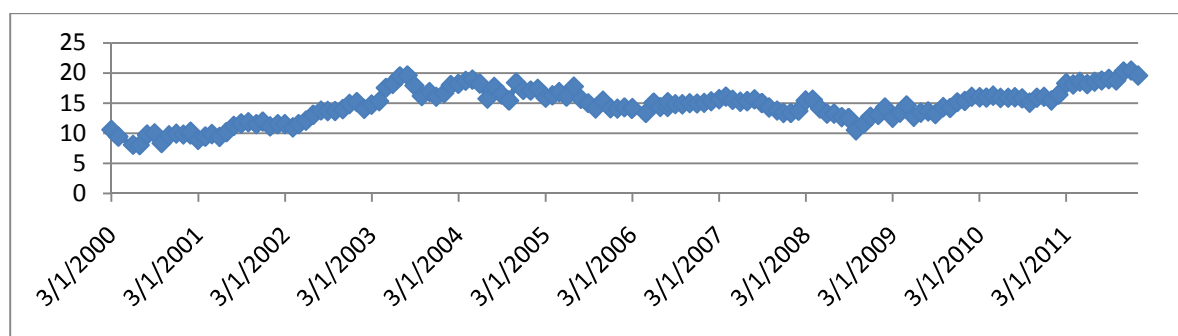

Ανάλυση της πορείας της μετοχής: Από το 2000 παρατηρούμε μια σταθερή ανοδική πορεία της μετοχής που σταθεροποιείτε το 2003 σε ικανοποιητικά επίπεδα με αποτέλεσμα να κορυφώνετε το 2011.

78. COBR

Πίνακας δεικτών 5.1.78

ΔΕΙΚΤΕΣ	2010		2009		2008		ΜΕΣΟΣ ΟΡΟΣ	
ΔΕΙΚΤΕΣ ΑΠΟΔΟΤΙΚΟΤΗΤΑΣ								
A1 ΒΙΟΜ. ΑΠΟΔΟΤ.	0.037133	ΜΗ	-0.03116	ΜΗ	-0.21814	ΜΗ	-0.07072	ΜΗ
A2 ΧΡΗΜ. ΑΠΟΔΟΤ.	0.045596	ΜΗ	-0.30907	ΜΗ	-0.44296	ΜΗ	-0.23548	ΜΗ
A3 ΑΠΟΔ. ΣΤΟΙΧΕΙΩΝ ΕΝ.	0.401512	Μέτρια	0.348414	Μέτρια	0.483164	Μέτρια	0.41103	Μέτρια
A4 ΠΕΡΙΘΩΡΙΟΥ ΚΕΡΔΟΥΣ	0.052824	Μέτρια	-0.38944	ΜΗ	-0.49357	ΜΗ	-0.27673	ΜΗ
ΔΕΙΚΤΕΣ ΦΕΡΕΓΓΥΟΤΗΤΑΣ								
B1 ΒΡΑΧ. ΙΚΑΝΟΤΗΤΑΣ ΔΑΝ.	0.766747	Πολυ	0.740605	Ικανοπ.	0.289761	Μέτρια	0.599038	Ικανοπ.
B2 ΟΛ. ΙΚΑΝ. ΔΑΝΕΙΣΜΟΥ	0.534847	Ικανοπ.	0.560982	Ικανοπ.	0.461632	Ικανοπ.	0.519153	Ικανοπ.
B3 ΜΑΚΡ.ΙΚΑΝ. ΔΑΝΕΙΣΜΟΥ	0	ΜΗ	0.0382	ΜΗ	0.277082	ΜΗ	0.105094	ΜΗ
B4 ΓΕΝΙΚΗΣ ΡΕΥΣΤΟΤΗΤΑΣ	1.772826	ΜΗ	1.70606	ΜΗ	5.375035	Ικανοπ.	2.951307	Ικανοπ.
B5 ΑΜΕΣΗΣ ΡΕΥΣΤΟΤΗΤΑΣ	0.867211	ΜΗ	0.873108	ΜΗ	2.776001	Πολυ	1.50544	Πολυ
ΔΕΙΚΤΕΣ ΕΠΙΔΟΣΗΣ ΤΗΣ ΔΙΑΧΕΙΡΙΣΗΣ								
C1 ΕΠΙΒ.ΧΡΗΜΑΤ. ΕΞΟΔΑ	0	Πολυ	0	Πολυ	0	Πολυ	0	Πολυ
C2 ΕΠΙΒ.ΓΕΝ.& ΔΙΟΙΚ.ΕΞ.	0.253773	ΜΗ	0.28572	ΜΗ	0.273959	ΜΗ	0.271151	ΜΗ
C3 ΜΕΣΗ ΠΕΡ. ΕΙΣΠΡΑΞΕΩΝ	72.72589	ΜΗ	76.63928	ΜΗ	70.65337	ΜΗ	73.33951	ΜΗ
C4 Μ.ΠΕΡ.ΕΞ. ΠΛ. ΛΟΓ. ΣΥΝ.	56.33414	ΜΗ	68.984	ΜΗ	38.77408	ΜΗ	54.69741	ΜΗ
C5 ΚΥΚΛ. ΑΠΟΘΕΜΑΤΩΝ	124.9487		121.267		115.7868		120.6675	ΜΗ
C6 ΠΡ.ΕΙΣ.ΕΜΠ.ΑΠΑΙΤ.	10.86215	Ικανοπ.	13.73923	Ικανοπ.	9.368953	Ικανοπ.	11.32344	Ικανοπ.
C7 ΠΡ. ΠΛ. ΛΕΙΤ. ΒΡΑΧ.ΥΠ.	41.11699	Ικανοπ	51.69293	Ικανοπ	26.91014	Ικανοπ	39.90669	Ικανοπ

Ανάλυση δεικτών: Ο δείκτης A3 παρατηρούμε ότι είναι σε μέτριο επίπεδο ενώ οι δείκτες A1, A2 και A4 σε μη ικανοποιητικό επίπεδο. Ο δείκτης A4 το 2010 έχει μια απόκλιση από μη ικανοποιητικό σε μέτριο επίπεδο. Επίσης ο δείκτης B5 είναι σε πολύ ικανοποιητικό επίπεδο, αλλά παρατηρούμε το 2009 μια πτώση της τιμής, σε μη ικανοποιητικό επίπεδο. Οι δείκτες B1, B2 και B4 είναι σε ικανοποιητικό επίπεδο αλλά στον B1 παρατηρούμε ότι από το 2008 έχει ανοδική πορεία από μέτριο σε ικανοποιητικό και σε πολύ ικανοποιητικό, με αποτέλεσμα ο μέσος όρος να βγαίνει ικανοποιητικός. Ο B4 από το 2009 έχει μια πτώση της τιμής σε μη ικανοποιητικό επίπεδο και αυτό συνεχίζεται και το 2010. Ακόμη ο δείκτης C1 είναι σε πολύ ικανοποιητικό επίπεδο, οι C6 και C7 σε ικανοποιητικό και οι C2, C3 και C4, C5 είναι σε μη ικανοποιητικό επίπεδο.

Συμπεράσματα: με δείκτες αποδοτικότητας μη ικανοποιητικούς, δείκτες φερεγγυότητας ικανοποιητικούς (ισχυρή ολική, βραχυπρόθεσμη και ρευστότητα όμως μειονεκτική μακροπρόθεσμη) δείκτες επίδοσης της διαχείρισης μη ικανοποιητικούς η εταιρία κρίνεται **προς χρεοκοπία 1 με πτωτική πορεία μετοχής.**

Διάγραμμα μετοχής 5.1.78

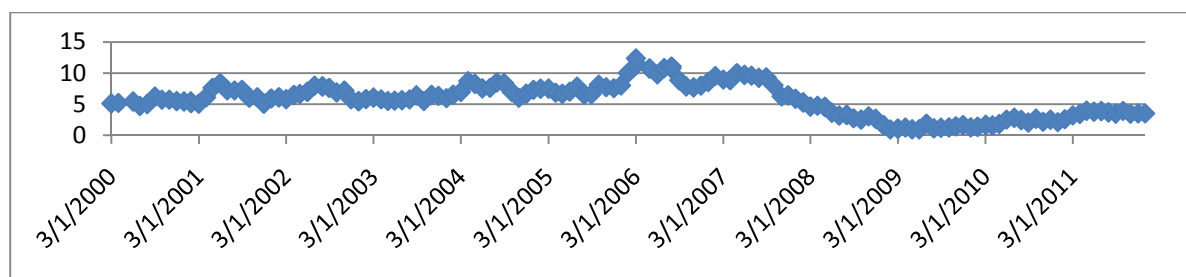

Ανάλυση της πορείας της μετοχής: Βλέπουμε ότι από το 2000 η μετοχή είναι σταθερή σε ικανοποιητικό επίπεδο και κορυφώνεται το 2006. Τα επόμενα χρόνια η μετοχή έχει κάθοδο και σταθεροποιείται σε χαμηλές τιμές.

79. COBZ

Πίνακας δεικτών 5.1.79

ΔΕΙΚΤΕΣ	2010		2009		2008		ΜΕΣΟΣ ΟΡΟΣ	
ΔΕΙΚΤΕΣ ΑΠΟΔΟΤΙΚΟΤΗΤΑΣ								
A1 ΒΙΟΜ. ΑΠΟΔΟΤ.	-0.00023	ΜΗ	-0.04454	ΜΗ	0.006006	ΜΗ	-0.01292	ΜΗ
A2 ΧΡΗΜ. ΑΠΟΔΟΤ.	-0.11221	ΜΗ	-0.36034	ΜΗ	0.005268	ΜΗ	-0.15576	ΜΗ
A3 ΑΠΟΔ. ΣΤΟΙΧΕΙΩΝ ΕΝ.	0	ΜΗ	0	ΜΗ	0.054255	Μέτρια	0.018085	Μέτρια
A4 ΠΕΡΙΘΩΡΙΟΥ ΚΕΡΔΟΥΣ	∞	Πολυ	∞	Πολυ	0.009119	Μέτρια	0.009119	Μέτρια
ΔΕΙΚΤΕΣ ΦΕΡΕΓΓΥΟΤΗΤΑΣ								
B1 ΒΡΑΧ. ΙΚΑΝΟΤΗΤΑΣ ΔΑΝ.	0	ΜΗ	0	ΜΗ	0	ΜΗ	0	ΜΗ
B2 ΟΛ. ΙΚΑΝ. ΔΑΝΕΙΣΜΟΥ	0.91577	ΜΗ	0.906549	ΜΗ	0.906083	ΜΗ	0.909467	ΜΗ
B3 ΜΑΚΡ.ΙΚΑΝ. ΔΑΝΕΙΣΜΟΥ	0	ΜΗ	0	ΜΗ	0.269805	ΜΗ	0.089935	ΜΗ
B4 ΓΕΝΙΚΗΣ ΡΕΥΣΤΟΤΗΤΑΣ	0	ΜΗ	0	ΜΗ	0	ΜΗ	0	ΜΗ
B5 ΑΜΕΣΗΣ ΡΕΥΣΤΟΤΗΤΑΣ	0	ΜΗ	0	ΜΗ	0	ΜΗ	0	ΜΗ
ΔΕΙΚΤΕΣ ΕΠΙΔΟΣΗΣ ΤΗΣ ΔΙΑΧΕΙΡΗΣΗΣ								
C1 ΕΠΙΒ.ΧΡΗΜΑΤ. ΕΞΟΔΑ	0	Πολυ	0	Πολυ	0	Πολυ	0	Πολυ
C2 ΕΠΙΒ.ΓΕΝ. & ΔΙΟΙΚ.ΕΞ.	0.715419	ΜΗ	0.59623	ΜΗ	0.468096	ΜΗ	0.593248	ΜΗ
C3 ΜΕΣΗ ΠΕΡ. ΕΙΣΠΡΑΞΕΩΝ	19.53522	Ικανοπ.	19.01717	Ικανοπ.	17.44361	Ικανοπ.	18.66533	Ικανοπ.

Ανάλυση επιχειρηματικής αποτελεσματικότητας εταιρειών εισηγμένων στο NYSE και το ΧΑΑ

C4 Μ.ΠΕΡ.ΕΞ. ΠΛ. ΛΟΓ. ΣΥΝ.	1151.682	Ικανοπ.	601.2485	Ικανοπ.	246.9127	Ικανοπ.	666.6143	Ικανοπ.
C5 ΚΥΚΛ. ΑΠΟΘΕΜΑΤΩΝ	0		0		0		0	
C6 ΠΡ.ΕΙΣ.ΕΜΠ.ΑΠΑΙΤ.	0	Ικανοπ.	0	Ικανοπ.	0	Ικανοπ.	0	Ικανοπ.
C7 ΠΡ. ΠΛ. ΛΕΙΤ. ΒΡΑΧ.ΥΠ.	94.11042	Ικανοπ	75.32974	Ικανοπ	47.47852	Ικανοπ	72.30623	Ικανοπ

Ανάλυση δεικτών: Οι δείκτες A3 και A4 βλέπουμε ότι είναι σε μέτριο επίπεδο και παρατηρούμε ότι ο δείκτης A4 το 2009 και 2010 από μέτριο επίπεδο ανεβαίνει στο πολύ ικανοποιητικό επίπεδο. Οι δείκτες A1 και A2 είναι σε μη ικανοποιητικό επίπεδο. Επίσης όλοι οι δείκτες φερεγγυότητας είναι σε μη ικανοποιητικό επίπεδο. Ακόμη ο δείκτης C1 είναι σε πολύ ικανοποιητικό επίπεδο, οι δείκτες C3, C4, C6 και C7 είναι σε ικανοποιητικό επίπεδο και ο C2 σε μη ικανοποιητικό επίπεδο. Ο C5 δεν έχει τιμές.

Συμπεράσματα: με δείκτες αποδοτικότητας μη ικανοποιητικούς, δείκτες φερεγγυότητας μη ικανοποιητικούς (μειονεκτικοί όλοι) δείκτες επίδοσης της διαχείρισης ικανοποιητικούς η εταιρία κρίνεται **προς χρεοκοπία 1 με πτωτική πορεία μετοχής.**

Διάγραμμα μετοχής 5.1.79

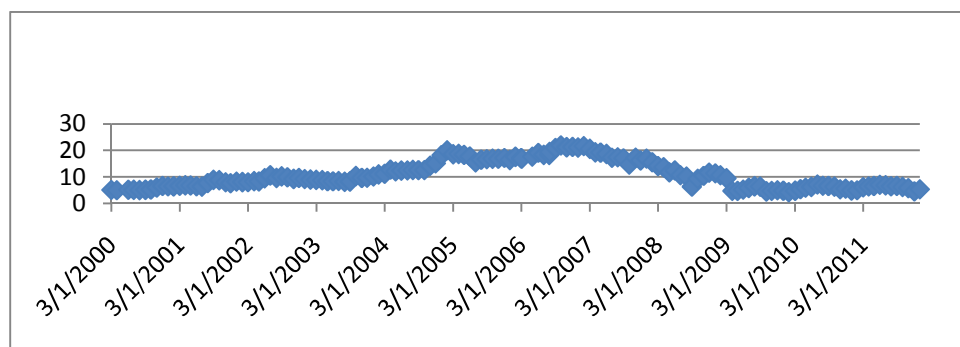

Ανάλυση της πορείας της μετοχής: Στο διάγραμμα παρατηρούμε μια ανοδική πορεία της μετοχής από το 2000, που κορυφώνετε το 2006. Μετά ακολουθεί μία πτώση της μετοχής, αλλά βλέπουμε ότι από το 2009 αρχίζει να σταθεροποιείτε σε χαμηλά επίπεδα.

80. COCO

Πίνακας δεικτών 5.1.80

ΔΕΙΚΤΕΣ	2011		2010		2009		ΜΕΣΟΣ ΟΡΟΣ	
ΔΕΙΚΤΕΣ ΑΠΟΔΟΤΙΚΟΤΗΤΑΣ								
A1 ΒΙΟΜ. ΑΠΟΔΟΤ.	-0.06534	ΜΗ	0.177154	Μέτρια	0.150149	Μέτρια	0.087321	ΜΗ
A2 ΧΡΗΜ. ΑΠΟΔΟΤ.	-0.19413	ΜΗ	0.211137	Ικανοπ.	0.137546	ΜΗ	0.051518	ΜΗ
A3 ΑΠΟΔ. ΣΤΟΙΧΕΙΩΝ ΕΝ.	0.628559	Ικανοπ.	0.568077	Ικανοπ.	0.691369	Ικανοπ.	0.629335	Ικανοπ.
A4 ΠΕΡΙΘΩΡΙΟΥ ΚΕΡΔΟΥΣ	-0.14686	ΜΗ	0.184938	Μέτρια	0.124494	Μέτρια	0.054189	Μέτρια
ΔΕΙΚΤΕΣ ΦΕΡΕΓΓΥΟΤΗΤΑΣ								
B1 ΒΡΑΧ. ΙΚΑΝΟΤΗΤΑΣ ΔΑΝ.	0.34838	Μέτρια	0.425712	Μέτρια	0.713303	Ικανοπ.	0.495798	Μέτρια
B2 ΟΛ. ΙΚΑΝ. ΔΑΝΕΙΣΜΟΥ	0.530763	Ικανοπ.	0.502646	Ικανοπ.	0.352001	Πολυ	0.461803	Ικανοπ.
B3 ΜΑΚΡ.ΙΚΑΝ. ΔΑΝΕΙΣΜΟΥ	0.368993	ΜΗ	0.311745	ΜΗ	0.051459	ΜΗ	0.244066	ΜΗ
B4 ΓΕΝΙΚΗΣ ΡΕΥΣΤΟΤΗΤΑΣ	1.892967	ΜΗ	1.47227	ΜΗ	1.538171	ΜΗ	1.634469	ΜΗ
B5 ΑΜΕΣΗΣ ΡΕΥΣΤΟΤΗΤΑΣ	1.892967	Πολυ	1.47227	Ικανοπ.	1.530274	Πολυ	1.631837	Πολυ
ΔΕΙΚΤΕΣ ΕΠΙΔΟΣΗΣ ΤΗΣ ΔΙΑΧΕΙΡΗΣΗΣ								
C1 ΕΠΙΒ.ΧΡΗΜΑΤ. ΕΞΟΔΑ	0	Πολυ	0	Πολυ	0	Πολυ	0	Πολυ
C2 ΕΠΙΒ.ΓΕΝ.& ΔΙΟΙΚ.ΕΞ.	0.331712	ΜΗ	0.312343	ΜΗ	0.3295	ΜΗ	0.324518	ΜΗ

Ανάλυση επιχειρηματικής αποτελεσματικότητας εταιρειών εισηγμένων στο NYSE και το ΧΑΑ

C3 ΜΕΣΗ ΠΕΡ. ΕΙΣΠΡΑΞΕΩΝ	43.98877	Ικανοπ.	34.00322	Ικανοπ.	30.83407	Ικανοπ.	36.27535	Ικανοπ.
C4 Μ.ΠΕΡ.ΕΞ. ΠΛ. ΛΟΓ. ΣΥΝ.	72.65137	Ικανοπ.	111.7604	Ικανοπ.	96.98672	Ικανοπ.	93.79949	Ικανοπ.
C5 ΚΥΚΛ. ΑΠΟΘΕΜΑΤΩΝ	0		0		0.772569		0.257523	Ικανοπ.
C6 ΠΡ.ΕΙΣ.ΕΜΠ.ΑΠΑΙΤ.	17.35453	Ικανοπ.	13.44637	Ικανοπ.	10.76977	Ικανοπ.	13.85689	Ικανοπ.
C7 ΠΡ. ΠΛ. ΛΕΙΤ. ΒΡΑΧ.ΥΠ.	43.22509	Ικανοπ.	61.53111	Ικανοπ.	55.80255	Ικανοπ.	53.51958	Ικανοπ.

Ανάλυση δεικτών: Στον παραπάνω πίνακα ο δείκτης A3 είναι σε ικανοποιητικό επίπεδο, ο δείκτης A4 σε μέτριο επίπεδο, ενώ παρατηρούμε ότι το 2011 πέφτει σε μη ικανοποιητικό επίπεδο και οι δείκτες A1 και A2 σε μη ικανοποιητικό επίπεδο. Ο A2 παρατηρούμε ότι το 2010 έχει μια απόκλιση από μη ικανοποιητικό επίπεδο σε ικανοποιητικό. Ο δείκτης B5 είναι σε πολύ ικανοποιητικό επίπεδο, ενώ βλέπουμε το 2010 να κάνει μια μείωση της τιμής από το πολύ ικανοποιητικό, σε ικανοποιητικό επίπεδο. Ο δείκτης B2 ενώ το 2009 είναι σε πολύ ικανοποιητικό επίπεδο, βλέπουμε να πέφτει σε ικανοποιητικό, με αποτέλεσμα ο μέσος όρος να είναι σε ικανοποιητικό επίπεδο. Το ίδιο και ο δείκτης B1 ενώ το 2009 είναι σε ικανοποιητικό επίπεδο, το 2010 και 2011 πέφτει σε μέτριο, με αποτέλεσμα ο μέσος όρος να είναι σε μέτριο επίπεδο. Οι δείκτες B3 και B4 είναι σε μη ικανοποιητικό επίπεδο. Τέλος, ο δείκτης C1 είναι σε πολύ ικανοποιητικό επίπεδο, οι δείκτες C3, C4, C5, C6 και C7 σε ικανοποιητικό επίπεδο, ενώ ο δείκτης C2 σε μη ικανοποιητικό επίπεδο.

Συμπεράσματα: με δείκτες αποδοτικότητας ικανοποιητικούς, δείκτες φερεγγυότητας ικανοποιητικούς (ισχυρή ολική μέτρια βραχυπρόθεσμη όμως μειονεκτική μακροπρόθεσμη και ρευστότητα) δείκτες επίδοσης της διαχείρισης ικανοποιητικούς η εταιρία κρίνεται υγιής **0 με πτωτική πορεία μετοχής.**

Διάγραμμα μετοχής 5.1.80

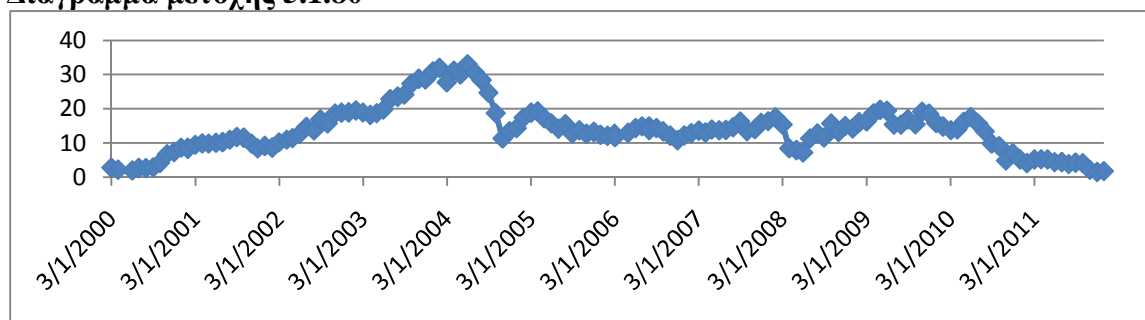

Ανάλυση της πορείας της μετοχής: Στο παραπάνω διάγραμμα παρατηρούμε μια άνοδο της μετοχής από το 2000 με την κορύφωση να γίνεται το 2004. Στην συνέχεια έχουμε κατακόρυφη πτώση της μετοχής και την καθιστά σταθερή σε μέτριο επίπεδο μέχρι το 2010. Τον τελευταίο χρόνο βρίσκετε πάλι σε πτώση.

81. COKE

Πίνακας δεικτών 5.1.81

ΔΕΙΚΤΕΣ	2011		2010		2009		ΜΕΣΟΣ ΟΡΟΣ
ΔΕΙΚΤΕΣ ΑΠΟΔΟΤΙΚΟΤΗΤΑΣ							

Ανάλυση επιχειρηματικής αποτελεσματικότητας εταιρειών εισηγμένων στο NYSE και το ΧΑΑ

A1 ΒΙΟΜ. ΑΠΟΔΟΤ.	0.046796	ΜΗ	0.044521	ΜΗ	0.015107	ΜΗ	0.035474	ΜΗ
A2 ΧΡΗΜ. ΑΠΟΔΟΤ.	0.281927	Πολυ	0.327936	Πολυ	0.119134	ΜΗ	0.242999	Πολυ
A3 ΑΠΟΔ. ΣΤΟΙΧΕΙΩΝ ΕΝ.	0.490062	Μέτρια	0.483209	Μέτρια	0.467563	Μέτρια	0.480278	Μέτρια
A4 ΠΕΡΙΘΩΡΙΟΥ ΚΕΡΔΟΥΣ	0.056267	Μέτρια	0.06151	Μέτρια	0.014777	Μέτρια	0.044185	Μέτρια
ΔΕΙΚΤΕΣ ΦΕΡΕΓΓΥΟΤΗΤΑΣ								
B1 ΒΡΑΧ. ΙΚΑΝΟΤΗΤΑΣ ΔΑΝ.	0.149814	Μέτρια	0.138828	Μέτρια	0.279231	Μέτρια	0.189291	Μέτρια
B2 ΟΛ. ΙΚΑΝ. ΔΑΝΕΙΣΜΟΥ	0.902193	ΜΗ	0.909366	ΜΗ	0.942004	ΜΗ	0.917854	ΜΗ
B3 ΜΑΚΡ.ΙΚΑΝ. ΔΑΝΕΙΣΜΟΥ	0.818936	Ικανοπ.	0.837006	Ικανοπ.	0.865154	Ικανοπ.	0.840366	Ικανοπ.
B4 ΓΕΝΙΚΗΣ ΡΕΥΣΤΟΤΗΤΑΣ	1.497675	ΜΗ	1.421448	ΜΗ	0.717483	ΜΗ	1.212202	ΜΗ
B5 ΑΜΕΣΗΣ ΡΕΥΣΤΟΤΗΤΑΣ	1.130638	Ικανοπ.	1.056457	Ικανοπ.	0.528238	ΜΗ	0.905111	ΜΗ
ΔΕΙΚΤΕΣ ΕΠΙΔΟΣΗΣ ΤΗΣ ΔΙΑΧΕΙΡΗΣΗΣ								
C1 ΕΠΙΒ.ΧΡΗΜΑΤ. ΕΞΟΔΑ	0	Πολυ	0	Πολυ	0	Πολυ	0	Πολυ
C2 ΕΠΙΒ.ΓΕΝ.& ΔΙΟΙΚ.ΕΞ.	0.3595	ΜΗ	0.364169	ΜΗ	0.379695	ΜΗ	0.367788	ΜΗ
C3 ΜΕΣΗ ΠΕΡ. ΕΙΣΠΡΑΞΕΩΝ	30.05047	Ικανοπ.	28.79582	Ικανοπ.	29.00144	Ικανοπ.	29.28258	Ικανοπ.
C4 Μ.ΠΕΡ.ΕΞ. ΠΛ. ΛΟΓ. ΣΥΝ.	72.21359	Ικανοπ.	70.1339	Ικανοπ.	71.68362	Ικανοπ.	71.34371	Ικανοπ.
C5 ΚΥΚΛ. ΑΠΟΘΕΜΑΤΩΝ	27.09775		26.22083		28.17792		27.1655	Ικανοπ.
C6 ΠΡ.ΕΙΣ.ΕΜΠ.ΑΠΑΙΤ.	6.207848	Ικανοπ.	8.857217	Ικανοπ.	5.267208	Ικανοπ.	6.777424	Ικανοπ.
C7 ΠΡ. ΠΛ. ΛΕΙΤ. ΒΡΑΧ.ΥΠ.	41.66054	Ικανοπ.	40.00014	Ικανοπ.	41.55261	Ικανοπ.	41.0711	Ικανοπ.

Ανάλυση δεικτών: Στους παραπάνω δείκτες βλέπουμε ότι ο Α2 είναι σε πολύ ικανοποιητικό επίπεδο, οι Α3 και Α4 σε μέτριο επίπεδο και ο Α1 σε μη ικανοποιητικό επίπεδο. Επίσης ο δείκτης Β3 είναι σε ικανοποιητικό επίπεδο, ο δείκτης Β1 σε μέτριο επίπεδο και οι Β2, Β4 και Β5 σε μη ικανοποιητικό επίπεδο. Στον δείκτη Β5 παρατηρούμε ότι ενώ το 2009 ήταν σε μη ικανοποιητικό επίπεδο, το 2010 και 2011 ανεβαίνει σε ικανοποιητικό επίπεδο, αλλά ο μέσος όρος τελικά βγαίνει σε μη ικανοποιητικό επίπεδο. Τέλος ο δείκτης C1 είναι σε πολύ ικανοποιητικό επίπεδο, οι δείκτες C3, C4, C5, C6 και C7 σε ικανοποιητικό επίπεδο και ο δείκτης C2 σε μη ικανοποιητικό επίπεδο.

Συμπεράσματα: με δείκτες αποδοτικότητας ικανοποιητικούς, δείκτες φερεγγυότητας μη ικανοποιητικούς (μέτρια βραχυπρόθεσμη ισχυρή μακροπρόθεσμη όμως μειονεκτική ολική και ρευστότητα) δείκτες επίδοσης της διαχείρισης ικανοποιητικούς η εταιρία κρίνεται υγιής 0 με ανοδική πορεία μετοχής.

Διάγραμμα μετοχής 5.1.81

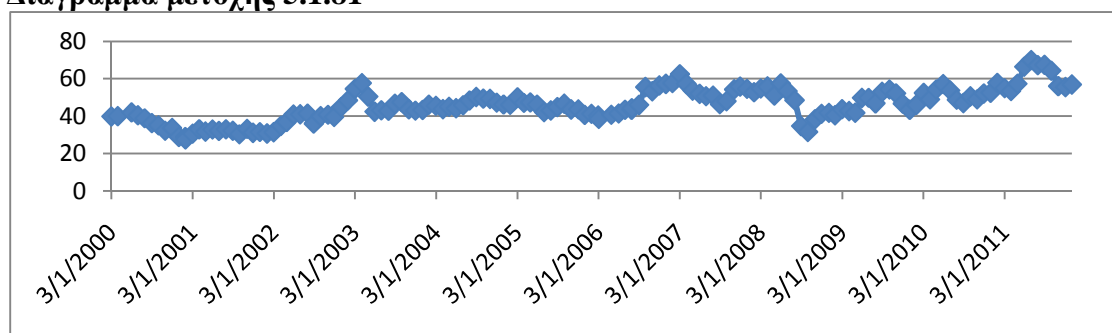

Ανάλυση της πορείας της μετοχής: Στο διάγραμμα παρατηρούμε ότι η μετοχή ακολουθεί μια σταδιακή ανοδική πορεία σε ικανοποιητικά επίπεδα και η κορύφωση της γίνεται το 2011.

82. JNJ

Πίνακας δεικτών 5.1.82

ΔΕΙΚΤΕΣ	2010		2009		2008		ΜΕΣΟΣ ΟΡΟΣ	
ΔΕΙΚΤΕΣ ΑΠΟΔΟΤΙΚΟΤΗΤΑΣ								
A1 ΒΙΟΜ. ΑΠΟΔΟΤ.	0.169102	Μέτρια	0.171162	Μέτρια	0.204494	Ικανοπ.	0.181586	Μέτρια
A2 ΧΡΗΜ. ΑΠΟΔΟΤ.	0.233602	Πολυ	0.216794	Ικανοπ.	0.25597	Πολυ	0.235455	Πολυ
A3 ΑΠΟΔ. ΣΤΟΙΧΕΙΩΝ ΕΝ.	0.415857	Μέτρια	0.458905	Μέτρια	0.53274	Ικανοπ.	0.469167	Μέτρια

Ανάλυση επιχειρηματικής αποτελεσματικότητας εταιρειών εισηγμένων στο NYSE και το ΧΑΑ

A4 ΠΕΡΙΘΩΡΙΟΥ ΚΕΡΔΟΥΣ	0.311578	Μέτρια	0.282301	Μέτρια	0.286254	Μέτρια	0.293378	Μέτρια
ΔΕΙΚΤΕΣ ΦΕΡΕΓΓΥΟΤΗΤΑΣ								
B1 ΒΡΑΧ. ΙΚΑΝΟΤΗΤΑΣ ΔΑΝ.	0.498003	Μέτρια	0.492833	Μέτρια	0.491781	Μέτρια	0.494206	Μέτρια
B2 ΟΛ. ΙΚΑΝ. ΔΑΝΕΙΣΜΟΥ	0.450198	Ικανοπ.	0.465706	Ικανοπ.	0.499352	Ικανοπ.	0.471752	Ικανοπ.
B3 ΜΑΚΡ.ΙΚΑΝ. ΔΑΝΕΙΣΜΟΥ	0.138233	ΜΗ	0.126894	ΜΗ	0.138312	ΜΗ	0.13448	ΜΗ
B4 ΓΕΝΙΚΗΣ ΡΕΥΣΤΟΤΗΤΑΣ	2.050407	Ικανοπ.	1.819567	ΜΗ	1.648619	ΜΗ	1.839531	ΜΗ
B5 ΑΜΕΣΗΣ ΡΕΥΣΤΟΤΗΤΑΣ	1.817311	Πολυ	1.581197	Πολυ	1.40634	Ικανοπ.	1.601616	Πολυ
ΔΕΙΚΤΕΣ ΕΠΙΔΟΣΗΣ ΤΗΣ ΔΙΑΧΕΙΡΙΣΗΣ								
C1 ΕΠΙΒ.ΧΡΗΜΑΤ. ΕΞΟΔΑ	0	Πολυ	0	Πολυ	0	Πολυ	0	Πολυ
C2 ΕΠΙΒ.ΓΕΝ.& ΔΙΟΙΚ.ΕΞ.	0.315391	ΜΗ	0.319902	ΜΗ	0.337114	ΜΗ	0.324136	ΜΗ
C3 ΜΕΣΗ ΠΕΡ. ΕΙΣΠΡΑΞΕΩΝ	71.10705	Ικανοπ.	73.35145	Ικανοπ.	75.28801	Ικανοπ.	73.24884	Ικανοπ.
C4 Μ.ΠΕΡ.ΕΞ. ΠΛ. ΛΟΓ. ΣΥΝ.	300.1849	Ικανοπ.	304.968	Ικανοπ.	337.5723	Ικανοπ.	314.2417	Ικανοπ.
C5 ΚΥΚΛ. ΑΠΟΘΕΜΑΤΩΝ	104.4577		102.4936		99.61536		102.1889	ΜΗ
C6 ΠΡ.ΕΙΣ.ΕΜΠ.ΑΠΑΙΤ.	13.47111	Ικανοπ.	14.72454	Ικανοπ.	19.27863	Ικανοπ.	15.82476	Ικανοπ.
C7 ΠΡ. ΠΛ. ΛΕΙΤ. ΒΡΑΧ.ΥΠ.	91.59522	Ικανοπ	90.88882	Ικανοπ	98.02501	Ικανοπ	93.50301	Ικανοπ

Ανάλυση δεικτών: Στον παραπάνω πίνακα βλέπουμε ότι ο δείκτης A2 είναι σε πολύ ικανοποιητικό επίπεδο, ενώ οι δείκτες A1, A3 και A4 είναι σε μέτριο επίπεδο. Στους δείκτες A1 και A3 παρατηρούμε ότι ενώ το 2008 ήταν σε ικανοποιητικό επίπεδο, το 2010 και 2011 πέφτουν σε μέτριο επίπεδο, με αποτέλεσμα ο μέσος όρος να βγαίνει σε μέτριο επίπεδο. Ακόμη ο δείκτης B5 ενώ το 2008 ήταν σε ικανοποιητικό επίπεδο, βλέπουμε ότι το 2010 και 2011 ανεβαίνει σε πολύ ικανοποιητικό επίπεδο, με αποτέλεσμα ο μέσος όρος να βγαίνει σε πολύ ικανοποιητικό επίπεδο. Επίσης ο δείκτης B2 είναι σε ικανοποιητικό επίπεδο, ο δείκτης B1 σε μέτριο και οι δείκτες B3 και B4 σε μη ικανοποιητικό επίπεδο. Στον δείκτη B4 παρατηρούμε ότι το 2011 έχει μια άνοδο από μη ικανοποιητικό επίπεδο σε ικανοποιητικό. Τέλος ο δείκτης C1 είναι σε πολύ ικανοποιητικό επίπεδο, οι δείκτες C3, C4, C6 και C7 είναι σε ικανοποιητικό επίπεδο και οι δείκτες C2, C5 σε μη ικανοποιητικό επίπεδο.

Συμπεράσματα: με δείκτες αποδοτικότητας ικανοποιητικούς, δείκτες φερεγγυότητας ικανοποιητικούς (μέτρια βραχυπρόθεσμη ισχυρή ολική όμως μειονεκτική μακροπρόθεσμη και ρευστότητα) δείκτες επίδοσης της διαχείρισης ικανοποιητικούς η εταιρία κρίνεται υγιής 0 με ανοδική πορεία μετοχής.

Διάγραμμα μετοχής 5.1.82

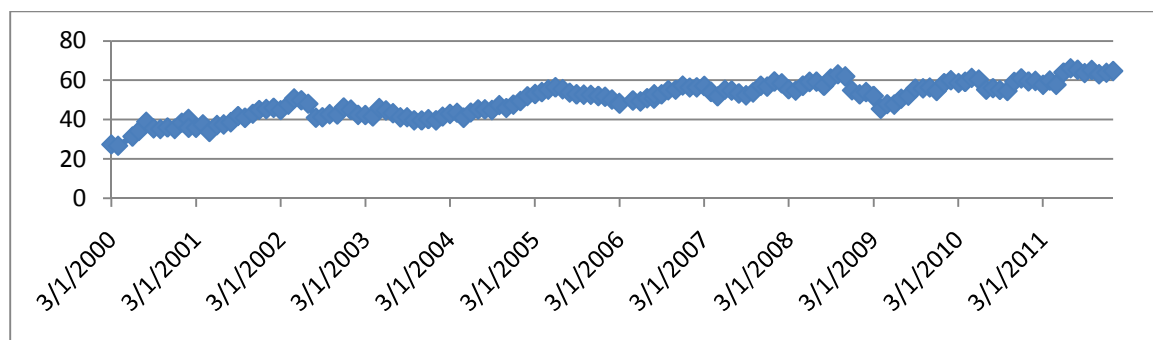

Ανάλυση της πορείας της μετοχής: Στο διάγραμμα παρατηρούμε ότι η μετοχή από το 2000 μέχρι το 2011 έχει μια σταθερή ανοδική πορεία, με την κορύφωση της να γίνεται το 2011.

83. GS

Πίνακας δεικτών 5.1.83

ΔΕΙΚΤΕΣ	2010		2009		2008		ΜΕΣΟΣ ΟΡΟΣ	
ΔΕΙΚΤΕΣ ΑΠΟΔΟΤΙΚΟΤΗΤΑΣ								
A1 ΒΙΟΜ. ΑΠΟΔΟΤ.	0.021615	ΜΗ	0.031014	ΜΗ	0.038091	ΜΗ	0.03024	ΜΗ
A2 ΧΡΗΜ. ΑΠΟΔΟΤ.	0.107994	ΜΗ	0.189284	Μέτρια	0.036073	ΜΗ	0.111117	ΜΗ
A3 ΑΠΟΔ. ΣΤΟΙΧΕΙΩΝ ΕΝ.	0.042971	Μέτρια	0.053211	Μέτρια	0.056302	Μέτρια	0.050828	Μέτρια
A4 ΠΕΡΙΘΩΡΙΟΥ ΚΕΡΔΟΥΣ	0.213324	Μέτρια	0.296305	Μέτρια	0.046625	Μέτρια	0.185418	Μέτρια
ΔΕΙΚΤΕΣ ΦΕΡΕΓΓΥΟΤΗΤΑΣ								
B1 ΒΡΑΧ. ΙΚΑΝΟΤΗΤΑΣ ΔΑΝ.	0	ΜΗ	0	ΜΗ	0	ΜΗ	0	ΜΗ
B2 ΟΛ. ΙΚΑΝ. ΔΑΝΕΙΣΜΟΥ	0.915118	ΜΗ	0.916703	ΜΗ	0.927229	ΜΗ	0.919683	ΜΗ
B3 ΜΑΚΡ.ΙΚΑΝ. ΔΑΝΕΙΣΜΟΥ	0.733377	Ικανοπ.	0.74739	Ικανοπ.	0.826761	Ικανοπ.	0.769176	Ικανοπ.
B4 ΓΕΝΙΚΗΣ ΡΕΥΣΤΟΤΗΤΑΣ	0	ΜΗ	0	ΜΗ	0	ΜΗ	0	ΜΗ
B5 ΑΜΕΣΗΣ ΡΕΥΣΤΟΤΗΤΑΣ	0	ΜΗ	0	ΜΗ	0	ΜΗ	0	ΜΗ
ΔΕΙΚΤΕΣ ΕΠΙΔΟΣΗΣ ΤΗΣ ΔΙΑΧΕΙΡΙΣΗΣ								
C1 ΕΠΙΒ.ΧΡΗΜΑΤ. ΕΞΟΔΑ	0	Πολυ	0	Πολυ	0	Πολυ	0	Πολυ
C2 ΕΠΙΒ.ΓΕΝ.& ΔΙΟΙΚ.ΕΞ.	0.622558	ΜΗ	0.522657	ΜΗ	0.268053	ΜΗ	0.471089	ΜΗ
C3 ΜΕΣΗ ΠΕΡ. ΕΙΣΠΡΑΞΕΩΝ	728.3037	Ικανοπ.	548.6352	Ικανοπ.	648.5104	Ικανοπ.	641.8164	Ικανοπ.
C4 Μ.ΠΕΡ.ΕΞ. ΠΛ. ΛΟΓ. ΣΥΝ.	∞	Ικανοπ.	∞	Ικανοπ.	24904.94	Ικανοπ.	24904.94	Ικανοπ.
C5 ΚΥΚΛ. ΑΠΟΘΕΜΑΤΩΝ	0		0		0		0	
C6 ΠΡ.ΕΙΣ.ΕΜΠ.ΑΠΑΙΤ.	0	Ικανοπ.	0	Ικανοπ.	0	Ικανοπ.	0	Ικανοπ.
C7 ΠΡ. ΠΛ. ΛΕΙΤ. ΒΡΑΧ.ΥΠ.	6144.146	Ικανοπ	5042.467	Ικανοπ	1755.65	Ικανοπ	4314.088	Ικανοπ

Ανάλυση δεικτών: Οι δείκτες A3 και A4 όπως βλέπουμε είναι σε μέτριο επίπεδο και οι δείκτες A1 και A2 σε μη ικανοποιητικό επίπεδο. Ο δείκτης B3 είναι σε ικανοποιητικό επίπεδο και οι δείκτες B1, B2, B4 και B5 είναι σε μη ικανοποιητικό επίπεδο. Τέλος ο δείκτης C1 είναι σε πολύ ικανοποιητικό επίπεδο, οι δείκτες C3, C4, C6 και C7 είναι σε ικανοποιητικό επίπεδο και ο δείκτης C2 σε μη ικανοποιητικό επίπεδο. Ο C5 δεν έχει τιμές.

Συμπεράσματα: με δείκτες αποδοτικότητας μη ικανοποιητικούς, δείκτες φερεγγυότητας μη ικανοποιητικούς (ισχυρή μακροπρόθεσμη όμως μειονεκτική ολική, βραχυπρόθεσμη και ρευστότητα) δείκτες επίδοσης της διαχείρισης ικανοποιητικούς η εταιρία κρίνεται προς χρεοκοπία 1 με πτωτική πορεία μετοχής.

Διάγραμμα μετοχής 5.1.83

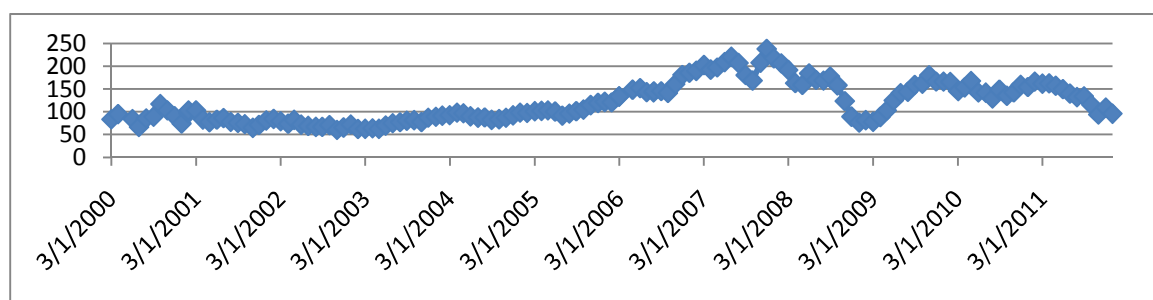

Ανάλυση της πορείας της μετοχής: Όπως βλέπουμε από το παραπάνω διάγραμμα, η μετοχή έχει μια ανοδική πορεία, όπου κορυφώνετε το 2007. Ακολουθεί μια μεγάλη πτώση το 2008 αλλά η μετοχή επανέρχεται σε ικανοποιητικά επίπεδα το 2009. Το 2011 παρατηρούμε πάλι μια πτώση της μετοχής.

84. CPRT

Πίνακας δεικτών 5.1.84

Ανάλυση επιχειρηματικής αποτελεσματικότητας εταιρειών εισηγμένων στο NYSE και το ΧΑΑ

ΔΕΙΚΤΕΣ	2011		2010		2009		ΜΕΣΟΣ ΟΡΟΣ	
ΔΕΙΚΤΕΣ ΑΠΟΔΟΤΙΚΟΤΗΤΑΣ								
A1 ΒΙΟΜ. ΑΠΟΔΟΤ.	0.247092	Ικανοπ.	0.195075	Μέτρια	0.2155	Ικανοπ.	0.219222	Ικανοπ.
A2 ΧΡΗΜ. ΑΠΟΔΟΤ.	0.299682	Πολυ	0.139461	ΜΗ	0.15144	ΜΗ	0.196861	Μέτρια
A3 ΑΠΟΔ. ΣΤΟΙΧΕΙΩΝ ΕΝ.	0.343861	Μέτρια	0.283195	Μέτρια	0.295133	Μέτρια	0.307396	Μέτρια
A4 ΠΕΡΙΘΩΡΙΟΥ ΚΕΡΔΟΥΣ	0.446171	Μέτρια	0.435717	Μέτρια	0.451877	Μέτρια	0.444588	Μέτρια
ΔΕΙΚΤΕΣ ΦΕΡΕΓΓΥΟΤΗΤΑΣ								
B1 ΒΡΑΧ. ΙΚΑΝΟΤΗΤΑΣ ΔΑΝ.	0.314826	Μέτρια	0.757349	Πολυ	0.758452	Πολυ	0.610209	Ικανοπ.
B2 ΟΛ. ΙΚΑΝ. ΔΑΝΕΙΣΜΟΥ	0.488055	Ικανοπ.	0.115215	Πολυ	0.129082	Πολυ	0.244117	Πολυ
B3 ΜΑΚΡ.ΙΚΑΝ. ΔΑΝΕΙΣΜΟΥ	0.369523	ΜΗ	0.000552	ΜΗ	0	ΜΗ	0.123358	ΜΗ
B4 ΓΕΝΙΚΗΣ ΡΕΥΣΤΟΤΗΤΑΣ	1.451562	ΜΗ	4.07945	Ικανοπ.	3.050017	Ικανοπ.	2.860343	Ικανοπ.
B5 ΑΜΕΣΗΣ ΡΕΥΣΤΟΤΗΤΑΣ	1.403454	Ικανοπ.	4.033043	Πολυ	3.004962	Πολυ	2.81382	Πολυ
ΔΕΙΚΤΕΣ ΕΠΙΔΟΣΗΣ ΤΗΣ ΔΙΑΧΕΙΡΗΣΗΣ								
C1 ΕΠΙΒ.ΧΡΗΜΑΤ. ΕΞΟΔΑ	0	Πολυ	0	Πολυ	0	Πολυ	0	Πολυ
C2 ΕΠΙΒ.ΓΕΝ.& ΔΙΟΙΚ.ΕΞ.	0.123365	ΜΗ	0.140933	ΜΗ	0.116992	ΜΗ	0.127097	ΜΗ
C3 ΜΕΣΗ ΠΕΡ. ΕΙΣΠΡΑΞΕΩΝ	53.56454	Ικανοπ.	56.6802	Ικανοπ.	56.32758	Ικανοπ.	55.52411	Ικανοπ.
C4 Μ.ΠΕΡ.ΕΞ. ΠΛ. ΛΟΓ. ΣΥΝ.	77.25471	Ικανοπ.	82.64806	Ικανοπ.	76.24112	Ικανοπ.	78.71463	Ικανοπ.
C5 ΚΥΚΛ. ΑΠΟΘΕΜΑΤΩΝ	5.859285		4.274663		3.953965		4.695971	ΜΗ
C6 ΠΡ.ΕΙΣ.ΕΜΠ.ΑΠΑΙΤ.	13.32335	Ικανοπ.	20.88901	Ικανοπ.	16.65209	Ικανοπ.	16.95481	Ικανοπ.
C7 ΠΡ. ΠΛ. ΛΕΙΤ. ΒΡΑΧ.ΥΠ.	44.22745	Ικανοπ	45.43521	Ικανοπ	44.20286	Ικανοπ	44.62184	Ικανοπ

Ανάλυση δεικτών: Ο δείκτης A1 είναι σε ικανοποιητικό επίπεδο, ενώ παρατηρούμε το 2010 να έχει μια πτώση σε μέτριο επίπεδο. Οι δείκτες A2, A3 και A4 είναι σε μέτριο επίπεδο. Στον δείκτη A2 παρατηρούμε μια μεγάλη άνοδο το 2011 από μη ικανοποιητικό σε πολύ ικανοποιητικό επίπεδο, με αποτέλεσμα ο μέσος όρος να βγαίνει σε μέτριο επίπεδο. Στους δείκτες B2 και B5 βλέπουμε ότι ενώ είναι σε πολύ ικανοποιητικό επίπεδο, το 2011 να έχουν μια πτώση σε ικανοποιητικό επίπεδο, αλλά ο μέσος όρος να παραμένει στο πολύ ικανοποιητικό επίπεδο. Επίσης βλέπουμε τον δείκτη B1 να έχει πέσει το 2011 από πολύ ικανοποιητικό, σε μέτριο επίπεδο και ο μέσος όρος του να βγαίνει ικανοποιητικός. Ομοίως και ο δείκτης B4 βλέπουμε να πέφτει το 2011 από ικανοποιητικό σε μη ικανοποιητικό επίπεδο και ο μέσος όρος του να βγαίνει ικανοποιητικός. Ο δείκτης B3 είναι μη ικανοποιητικός. Τέλος ο C1 είναι σε πολύ ικανοποιητικό επίπεδο, οι C3, C4, C6 και C7 σε ικανοποιητικό επίπεδο και οι C2, C5 σε μη ικανοποιητικό επίπεδο.

Συμπεράσματα: με δείκτες αποδοτικότητας ικανοποιητικούς, δείκτες φερεγγυότητας ικανοποιητικούς (ισχυρή ολική, βραχυπρόθεσμη και ρευστότητα όμως μειονεκτική μακροπρόθεσμη) δείκτες επίδοσης της διαχείρισης ικανοποιητικούς η εταιρία κρίνεται υγιής 0 με ανοδική πορεία μετοχής.

Διάγραμμα μετοχής 5.1.84

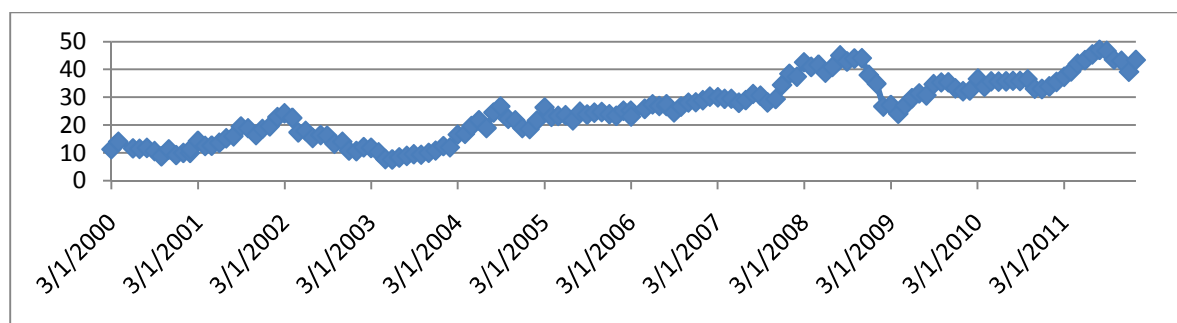

Ανάλυση της πορείας της μετοχής: Από το διάγραμμα βλέπουμε ότι η μετοχή έχει μια ανοδική σταθερή πορεία με μια μικρή ύφεση το 2002 με 2003, ενώ βλέπουμε να κορυφώνετε το 2011.

85. RIG

Πίνακας δεικτών 5.1.85

ΔΕΙΚΤΕΣ	2010		2009		2008		ΜΕΣΟΣ ΟΡΟΣ	
ΔΕΙΚΤΕΣ ΑΠΟΔΟΤΙΚΟΤΗΤΑΣ								
A1 ΒΙΟΜ. ΑΠΟΔΟΤ.	0.050691	ΜΗ	0.120979	Μέτρια	0.153877	Μέτρια	0.108516	Μέτρια
A2 ΧΡΗΜ. ΑΠΟΔΟΤ.	0.059105	ΜΗ	0.147407	ΜΗ	0.204457	Ικανοπ.	0.136989	ΜΗ
A3 ΑΠΟΔ. ΣΤΟΙΧΕΙΩΝ ΕΝ.	0.121078	Μέτρια	0.17609	Μέτρια	0.208098	Μέτρια	0.168422	Μέτρια
A4 ΠΕΡΙΘΩΡΙΟΥ ΚΕΡΔΟΥΣ	0.215616	Μέτρια	0.495792	Μέτρια	0.574122	Ικανοπ.	0.42851	Μέτρια
ΔΕΙΚΤΕΣ ΦΕΡΕΓΥΟΤΗΤΑΣ								
B1 ΒΡΑΧ. ΙΚΑΝΟΤΗΤΑΣ ΔΑΝ.	0.248913	Μέτρια	0.227877	Μέτρια	0.144849	Μέτρια	0.207213	Μέτρια
B2 ΟΛ. ΙΚΑΝ. ΔΑΝΕΙΣΜΟΥ	0.418652	Ικανοπ.	0.43575	Ικανοπ.	0.530181	Ικανοπ.	0.461528	Ικανοπ.
B3 ΜΑΚΡ. ΙΚΑΝ. ΔΑΝΕΙΣΜΟΥ	0.369691	ΜΗ	0.31535	ΜΗ	0.396842	ΜΗ	0.360628	ΜΗ
B4 ΓΕΝΙΚΗΣ ΡΕΥΣΤΟΤΗΤΑΣ	1.614964	ΜΗ	1.237148	ΜΗ	1.980378	ΜΗ	1.61083	ΜΗ
B5 ΑΜΕΣΗΣ ΡΕΥΣΤΟΤΗΤΑΣ	1.480188	Ικανοπ.	1.109453	Ικανοπ.	1.648649	Πολυ	1.412763	Ικανοπ.
ΔΕΙΚΤΕΣ ΕΠΙΔΟΣΗΣ ΤΗΣ ΔΙΑΧΕΙΡΙΣΗΣ								
C1 ΕΠΙΒ.ΧΡΗΜΑΤ. ΕΞΟΔΑ	0	Πολυ	0	Πολυ	0	Πολυ	0	Πολυ
C2 ΕΠΙΒ.ΓΕΝ.& ΔΙΟΙΚ.ΕΞ.	-1E-06	Άριστα	0.018865	Άριστα	0.015701	Άριστα	0.011522	Άριστα
C3 ΜΕΣΗ ΠΕΡ. ΕΙΣΠΡΑΞΕΩΝ	80.6156	ΜΗ	78.61587	ΜΗ	84.29501	Ικανοπ.	81.1755	Ικανοπ.
C4 Μ.ΠΕΡ.ΕΞ. ΠΛ. ΛΟΓ. ΣΥΝ.	68.66478	ΜΗ	72.43191	ΜΗ	125.211	Ικανοπ.	88.76923	Ικανοπ.
C5 ΚΥΚΛ. ΑΠΟΘΕΜΑΤΩΝ	36.86365		32.80739		61.0719		43.58098	Ικανοπ.
C6 ΠΡ.ΕΙΣ.ΕΜΠ.ΑΠΑΙΤ.	6.441625	Ικανοπ.	12.4762	Ικανοπ.	6.623797	Ικανοπ.	8.513875	Ικανοπ.
C7 ΠΡ. ΠΛ. ΛΕΙΤ. ΒΡΑΧ.ΥΠ.	36.70583	Ικανοπ	32.21703	Ικανοπ	52.90398	Ικανοπ	40.60894	Ικανοπ

Ανάλυση δεικτών: Παρατηρώντας τον παραπάνω πίνακα βλέπουμε ότι οι δείκτες A1, A3 και A4 είναι σε μέτριο επίπεδο, ενώ ο A4 είχε μια πτώση από ικανοποιητικό σε μέτριο επίπεδο το 2009. Ο δείκτης A2 ενώ το 2008 ήταν σε ικανοποιητικό επίπεδο το 2009 και 2010 πέφτει σε μη ικανοποιητικό επίπεδο, με αποτέλεσμα ο μέσος όρος να βγαίνει σε μη ικανοποιητικό επίπεδο. Επίσης οι δείκτες B2 και B5 είναι σε ικανοποιητικό επίπεδο, ο B1 σε μέτριο επίπεδο και οι B3 και B4 σε μη ικανοποιητικό επίπεδο. Ακόμη βλέπουμε τον δείκτη C2 να είναι σε άριστο επίπεδο, τον C1 σε πολύ ικανοποιητικό επίπεδο και τους C3, C4, C5, C6 και C7 σε ικανοποιητικό επίπεδο. Παρατηρούμε ότι οι δείκτες C3 και C4 ενώ το 2008 ήταν σε ικανοποιητικό επίπεδο το 2009 και 2010 έπεσαν σε μη ικανοποιητικό, αλλά ο μέσος όρος παρέμεινε σε ικανοποιητικό επίπεδο.

Συμπεράσματα: με δείκτες αποδοτικότητας ικανοποιητικούς, δείκτες φερεγγυότητας ικανοποιητικούς (μέτρια βραχυπρόθεσμη ισχυρή ολική όμως μειονεκτική μακροπρόθεσμη και ρευστότητα) δείκτες επίδοσης της διαχείρισης ικανοποιητικούς η εταιρία κρίνεται υγιής **0 με πτωτική πορεία μετοχής.**

Διάγραμμα μετοχής 5.1.85

Ανάλυση επιχειρηματικής αποτελεσματικότητας εταιρειών εισηγμένων στο NYSE και το XAA

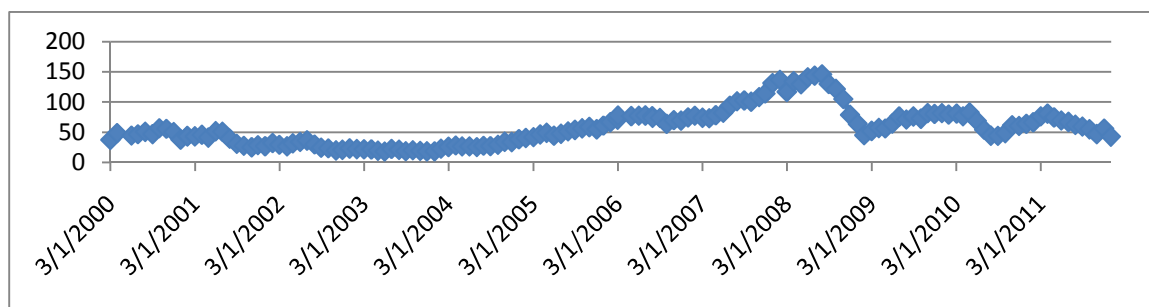

Ανάλυση της πορείας της μετοχής: Στο παραπάνω διάγραμμα βλέπουμε ότι η μετοχή έχει μια ανοδική πορεία, με την κορύφωση της να γίνεται το 2008. Ακολουθεί μια πτώση της μετοχής, αλλά την βλέπουμε ανεβαίνει ξανά σε ικανοποιητικά επίπεδα.

86. CPWM

Πίνακας δεικτών 5.1.86

ΔΕΙΚΤΕΣ	2011		2010		2009		ΜΕΣΟΣ ΟΡΟΣ	
ΔΕΙΚΤΕΣ ΑΠΟΔΟΤΙΚΟΤΗΤΑΣ								
A1 ΒΙΟΜ. ΑΠΟΔΟΤ.	0.015919	ΜΗ	-0.15483	ΜΗ	-0.12629	ΜΗ	-0.0884	ΜΗ
A2 ΧΡΗΜ. ΑΠΟΔΟΤ.	0.059644	ΜΗ	-0.62346	ΜΗ	-0.6282	ΜΗ	-0.39734	ΜΗ
A3 ΑΠΟΔ. ΣΤΟΙΧΕΙΩΝ ΕΝ.	0.834493	Πολυ	0.602457	Ικανοπ.	0.603559	Ικανοπ.	0.680169	Ικανοπ.
A4 ΠΕΡΙΘΩΡΙΟΥ ΚΕΡΔΟΥΣ	0.009823	Μέτρια	-0.27627	ΜΗ	-0.27576	ΜΗ	-0.18074	ΜΗ
ΔΕΙΚΤΕΣ ΦΕΡΕΓΥΟΤΗΤΑΣ								
B1 ΒΡΑΧ. ΙΚΑΝΟΤΗΤΑΣ ΔΑΝ.	0.469824	Μέτρια	0.361446	Μέτρια	0.361446	Μέτρια	0.397572	Μέτρια
B2 ΟΛ. ΙΚΑΝ. ΔΑΝΕΙΣΜΟΥ	0.775232	Μέτρια	0.805371	ΜΗ	0.805371	ΜΗ	0.795325	Μέτρια
B3 ΜΑΚΡ.ΙΚΑΝ. ΔΑΝΕΙΣΜΟΥ	0.60067	Ικανοπ.	0.6943	Ικανοπ.	0.6943	Ικανοπ.	0.66309	Ικανοπ.
B4 ΓΕΝΙΚΗΣ ΡΕΥΣΤΟΤΗΤΑΣ	1.551069	ΜΗ	1.912897	ΜΗ	1.912897	ΜΗ	1.792288	ΜΗ
B5 ΑΜΕΣΗΣ ΡΕΥΣΤΟΤΗΤΑΣ	0.118997	ΜΗ	0.312769	ΜΗ	0.312769	ΜΗ	0.248179	ΜΗ
ΔΕΙΚΤΕΣ ΕΠΙΔΟΣΗΣ ΤΗΣ ΔΙΑΧΕΙΡΗΣΗΣ								
C1 ΕΠΙΒ.ΧΡΗΜΑΤ. ΕΞΟΔΑ	0	Πολυ	0	Πολυ	0	Πολυ	0	Πολυ
C2 ΕΠΙΒ.ΓΕΝ.& ΔΙΟΙΚ.ΕΞ.	0.295509	ΜΗ	0.312385	ΜΗ	0.312403	ΜΗ	0.306766	ΜΗ
C3 ΜΕΣΗ ΠΕΡ. ΕΙΣΠΡΑΞΕΩΝ	0	Ικανοπ.	5.533231	Ικανοπ.	5.517868	Ικανοπ.	3.6837	Ικανοπ.
C4 Μ.ΠΕΡ.ΕΞ. ΠΛ. ΛΟΓ. ΣΥΝ.	46.62302	Ικανοπ.	50.47218	Ικανοπ.	50.31481	Ικανοπ.	49.13667	Ικανοπ.
C5 ΚΥΚΛ. ΑΠΟΘΕΜΑΤΩΝ	106.0971		101.4016		101.0854		102.8614	ΜΗ
C6 ΠΡ.ΕΙΣ.ΕΜΠ.ΑΠΑΙΤ.	4.945972	Ικανοπ.	7.952546	Ικανοπ.	7.930466	Ικανοπ.	6.942995	Ικανοπ.
C7 ΠΡ. ΠΛ. ΛΕΙΤ. ΒΡΑΧ.ΥΠ.	31.82347	Ικανοπ	37.1304	Ικανοπ	37.02731	Ικανοπ	35.32706	Ικανοπ

Ανάλυση δεικτών: Στον πίνακα βλέπουμε ότι ο δείκτης A3 έχει μια άνοδο της τιμής από ικανοποιητικό, σε πολύ ικανοποιητικό επίπεδο, αλλά ο μέσος όρος να παραμένει σε ικανοποιητικό επίπεδο. Οι δείκτες A1, A2 και A4 είναι σε μη ικανοποιητικό επίπεδο. Επίσης ο δείκτης B3 είναι σε ικανοποιητικό επίπεδο, οι δείκτες B1 και B2 είναι σε μέτριο επίπεδο και οι B4 και B5 σε μη ικανοποιητικό επίπεδο. Ακόμη, ο δείκτης C1 είναι σε πολύ ικανοποιητικό επίπεδο, οι δείκτες C3, C4, C6 και C7 είναι σε ικανοποιητικό επίπεδο και οι δείκτες C2, C5 σε μη ικανοποιητικό επίπεδο.

Συμπεράσματα: με δείκτες αποδοτικότητας μη ικανοποιητικούς, δείκτες φερεγγυότητας ικανοποιητικούς (μέτρια ολική και βραχυπρόθεσμη ισχυρή μακροπρόθεσμη όμως μειονεκτική ρευστότητα) δείκτες επίδοσης της διαχείρισης ικανοποιητικούς η εταιρία κρίνεται υγιής 0 με πτωτική πορεία μετοχής.

Διάγραμμα μετοχής 5.1.86

Ανάλυση επιχειρηματικής αποτελεσματικότητας εταιρειών εισηγμένων στο NYSE και το XAA

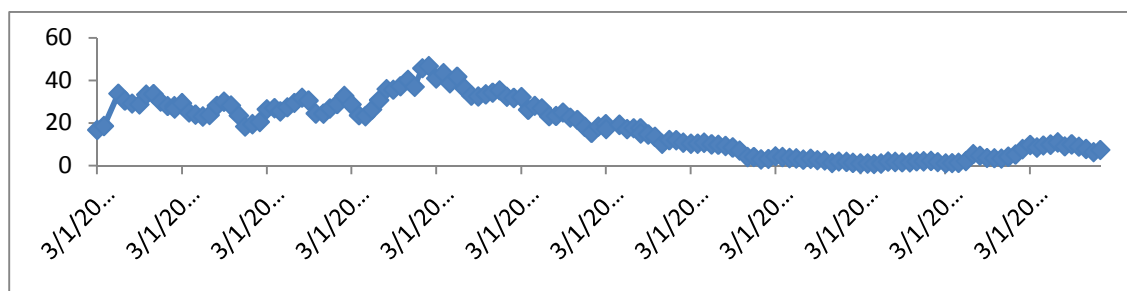

Ανάλυση της πορείας της μετοχής: Από το 2000 μέχρι το 2003 η μετοχή είναι σταθερή σε ικανοποιητικό επίπεδο με την κορύφωση της να έρχεται στα τέλη του 2003. Αμέσως μετά η μετοχή έχει καθοδική πορεία με αποτέλεσμα από το 2008 μέχρι το 2011 να βρίσκεται στο χαμηλότερο επίπεδο.

87.CRAY

Πίνακας δεικτών 5.1.87

ΔΕΙΚΤΕΣ	2010		2009		2008		ΜΕΣΟΣ ΟΡΟΣ	
ΔΕΙΚΤΕΣ ΑΠΟΔΟΤΙΚΟΤΗΤΑΣ								
A1 ΒΙΟΜ. ΑΠΟΔΟΤ.	0,064997	ΜΗ	-0,00661	ΜΗ	-0,08982	ΜΗ	-0,01048	ΜΗ
A2 ΧΡΗΜ. ΑΠΟΔΟΤ.	0,090292	ΜΗ	-0,00414	ΜΗ	-0,25246	ΜΗ	-0,05544	ΜΗ
A3 ΑΠΟΔ. ΣΤΟΙΧΕΙΩΝ ΕΝ.	0,421893	Μέτρια	0,473415	Μέτρια	0,353868	Μέτρια	0,416392	Μέτρια
A4 ΠΕΡΙΘΩΡΙΟΥ ΚΕΡΔΟΥΣ	0,136981	Μέτρια	-0,0057	ΜΗ	-0,2822	ΜΗ	-0,05031	ΜΗ
ΔΕΙΚΤΕΣ ΦΕΡΕΓΥΟΤΗΤΑΣ								
B1 ΒΡΑΧ. ΙΚΑΝΟΤΗΤΑΣ ΔΑΝ.	0,847753	Πολυ	0,875916	Πολυ	0,891038	Πολυ	0,871569	Πολυ
B2 ΟΛ. ΙΚΑΝ. ΔΑΝΕΙΣΜΟΥ	0,440501	Ικανοπ.	0,444858	Ικανοπ.	0,623471	Μέτρια	0,502944	Ικανοπ.
B3 ΜΑΚΡ.ΙΚΑΝ. ΔΑΝΕΙΣΜΟΥ	0	ΜΗ	0	ΜΗ	0	ΜΗ	0	ΜΗ
B4 ΓΕΝΙΚΗΣ ΡΕΥΣΤΟΤΗΤΑΣ	2,28819	Ικανοπ.	2,133194	Ικανοπ.	1,643218	ΜΗ	2,021534	Ικανοπ.
B5 ΑΜΕΣΗΣ ΡΕΥΣΤΟΤΗΤΑΣ	1,782262	Πολυ	1,800312	Πολυ	1,181938	Ικανοπ.	1,588171	Πολυ
ΔΕΙΚΤΕΣ ΕΠΙΔΟΣΗΣ ΤΗΣ ΔΙΑΧΕΙΡΗΣΗΣ								
C1 ΕΠΙΒ.ΧΡΗΜΑΤ. ΕΞΟΔΑ	0	Πολυ	0	Πολυ	0	Πολυ	0	Πολυ
C2 ΕΠΙΒ.ΓΕΝ.& ΔΙΟΙΚ.ΕΞ.	0,152955	ΜΗ	0,152017	ΜΗ	0,147532	ΜΗ	0,150835	ΜΗ
C3 ΜΕΣΗ ΠΕΡ. ΕΙΣΠΡΑΞΕΩΝ	121,4442	ΜΗ	49,09594	Ικανοπ.	123,4509	Ικανοπ.	97,99701	Ικανοπ.
C4 Μ.ΠΕΡ.ΕΞ. ΠΛ. ΛΟΓ. ΣΥΝ.	82,66532	ΜΗ	91,65205	Ικανοπ.	167,7759	Ικανοπ.	114,0311	Ικανοπ.
C5 ΚΥΚΛ. ΑΠΟΘΕΜΑΤΩΝ	85,81807		59,43442		170,9164		105,3896	Ικανοπ.
C6 ΠΡ.ΕΙΣ.ΕΜΠ.ΑΠΑΙΤ.	6,743726	Ικανοπ.	7,085482	Ικανοπ.	38,74237	Ικανοπ.	17,52386	Ικανοπ.
C7 ΠΡ. ΠΛ. ΛΕΙΤ. ΒΡΑΧ.ΥΠ.	54,20579	Ικανοπ	57,48698	Ικανοπ	101,8905	Ικανοπ	71,19443	Ικανοπ

Ανάλυση δεικτών: Οι δείκτες A1,A2,A4 βρίσκονται σε μη ικανοποιητικά επίπεδα και ο δείκτης A3 σε μέτριο επίπεδο. Οι δείκτες B1,B5 είναι πολύ ικανοποιητικοί ενώ οι δείκτες B2,B4 είναι ικανοποιητικοί, σε αντίθεση έχουμε τον δείκτη B3 που βρίσκεται σε μη ικανοποιητικά επίπεδα. Σε μη ικανοποιητικό επίπεδο είναι και ο δείκτης C2 ενώ ο C1 είναι πολύ ικανοποιητικός. Τέλος οι δείκτες C3,C4,C5,C6,C7 είναι ικανοποιητικοί και παρατηρούμε τους δείκτες C3,C4 τον τελευταίο χρόνο να έχουν καθοδική πορεία.

Συμπεράσματα: με δείκτες αποδοτικότητας μη ικανοποιητικούς, δείκτες φερεγγυότητας ικανοποιητικούς (ισχυρή ολική, βραχυπρόθεσμη και ρευστότητα όμως μειονεκτική μακροπρόθεσμη) δείκτες επίδοσης της διαχείρισης ικανοποιητικούς η εταιρία κρίνεται υγιής **0 με πτωτική πορεία μετοχής.**

Διάγραμμα μετοχής 5.1.87

Ανάλυση επιχειρηματικής αποτελεσματικότητας εταιρειών εισηγμένων στο NYSE και το XAA

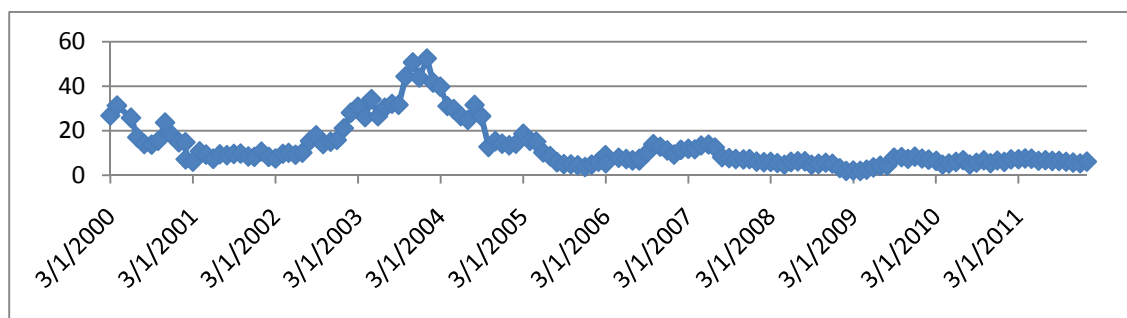

Ανάλυση της πορείας της μετοχής: Από το 2000 παρατηρούμε ότι η μετοχή έχει καθοδική πορεία μέχρι το 2002 όπου αρχίζει να αναπτύσσεται με γρήγορους ρυθμούς με αποτέλεσμα να έχουμε την κορύφωσή της το 2003. Τον επόμενο χρόνο έχουμε μια μεγάλη πτώση της μετοχής όπου από το 2005 η μετοχή βρίσκεται σε πολύ χαμηλά επίπεδα μέχρι και το 2011.

88.C(NM)

Πίνακας δεικτών 5.1.88

ΔΕΙΚΤΕΣ	2010		2009		2008		ΜΕΣΟΣ ΟΡΟΣ	
ΔΕΙΚΤΕΣ ΑΠΟΔΟΤΙΚΟΤΗΤΑΣ								
A1 ΒΙΟΜ. ΑΠΟΔΟΤ.	0,068458	ΜΗ	0,045318	ΜΗ	0,050259	ΜΗ	0,054678	ΜΗ
A2 ΧΡΗΜ. ΑΠΟΔΟΤ.	0,175864	Μέτρια	0,104979	ΜΗ	0,147089	ΜΗ	0,142644	ΜΗ
A3 ΑΠΟΔ. ΣΤΟΙΧΕΙΩΝ ΕΝ.	0,093386	Μέτρια	0,083415	Μέτρια	0,075188	Μέτρια	0,083997	Μέτρια
A4 ΠΕΡΙΘΩΡΙΟΥ ΚΕΡΔΟΥΣ	0,542702	Ικανοπ.	0,396817	Μέτρια	0,699497	Ικανοπ.	0,546339	Ικανοπ.
ΔΕΙΚΤΕΣ ΦΕΡΕΓΥΟΤΗΤΑΣ								
B1 ΒΡΑΧ. ΙΚΑΝΟΤΗΤΑΣ ΔΑΝ.	0,077031	Μέτρια	0,097567	Μέτρια	0,187547	Μέτρια	0,120715	Μέτρια
B2 ΟΛ. ΙΚΑΝ. ΔΑΝΕΙΣΜΟΥ	0,711817	Μέτρια	0,684694	Μέτρια	0,642434	Μέτρια	0,679648	Μέτρια
B3 ΜΑΚΡ.ΙΚΑΝ. ΔΑΝΕΙΣΜΟΥ	0,658552	Ικανοπ.	0,62808	Ικανοπ.	0,526559	Ικανοπ.	0,604397	Ικανοπ.
B4 ΓΕΝΙΚΗΣ ΡΕΥΣΤΟΤΗΤΑΣ	1,735912	ΜΗ	2,181151	Ικανοπ.	1,861324	ΜΗ	1,926129	ΜΗ
B5 ΑΜΕΣΗΣ ΡΕΥΣΤΟΤΗΤΑΣ	1,735912	Πολυ	2,181151	Πολυ	1,823229	Πολυ	1,913431	Πολυ
ΔΕΙΚΤΕΣ ΕΠΙΔΟΣΗΣ ΤΗΣ ΔΙΑΧΕΙΡΗΣΗΣ								
C1 ΕΠΙΒ.ΧΡΗΜΑΤ. ΕΞΟΔΑ	0	Πολυ	0	Πολυ	0	Πολυ	0	Πολυ
C2 ΕΠΙΒ.ΓΕΝ. & ΔΙΟΙΚ.ΕΞ.	0,155479	ΜΗ	0,125863	ΜΗ	0,031689	Πολυ	0,104344	ΜΗ
C3 ΜΕΣΗ ΠΕΡ. ΕΙΣΠΡΑΞΕΩΝ	39,18372	Ικανοπ.	49,06511	Ικανοπ.	34,26727	Ικανοπ.	40,8387	Ικανοπ.
C4 Μ.ΠΕΡ.ΕΞ. ΠΛ. ΛΟΓ. ΣΥΝ.	129,1942	Ικανοπ.	119,7336	Ικανοπ.	36,06482	Ικανοπ.	94,99754	Ικανοπ.
C5 ΚΥΚΛ. ΑΠΟΘΕΜΑΤΩΝ	0		0		3,454752		1,151584	Ικανοπ.
C6 ΠΡ.ΕΙΣ.ΕΜΠ.ΑΠΑΙΤ.	17,90541	Ικανοπ.	16,90639	Ικανοπ.	3,156976	Ικανοπ.	12,65626	Ικανοπ.
C7 ΠΡ. ΠΛ. ΛΕΙΤ. ΒΡΑΧ.ΥΠ.	63,95088	Ικανοπ.	70,76663	Ικανοπ.	31,22365	Ικανοπ.	55,31372	Ικανοπ.

Ανάλυση δεικτών: Οι δείκτες αποδοτικότητας A1,A2 είναι μη ικανοποιητικοί ενώ ο δείκτης A3 βρίσκεται σε μέτριο επίπεδο. Ο A4 είναι ικανοποιητικός και παρατηρούμε το 2009 να έχει μια μικρή πτώση και να γίνεται μέτριος. Σε μέτριο επίπεδο βρίσκονται ακόμα και οι δείκτες B1,B2 ενώ ο B3 είναι ικανοποιητικός και ο B4 είναι μη ικανοποιητικός παρατηρώντας ότι το 2009 είχε ανάπτυξη με αποτέλεσμα να βρίσκεται σε ικανοποιητικό επίπεδο. Ο B5 και ο C1 είναι πολύ ικανοποιητικοί ενώ ο δείκτης C2 βρίσκεται σε μη ικανοποιητικά επίπεδα και παρατηρούμε ότι το 2009 έχουμε μια μεγάλη απόκλιση από πολύ ικανοποιητικός που ήταν ο δείκτης έγινε το 2009 μη ικανοποιητικός. Οι υπόλοιποι δείκτες της επίδοσης της διαχείρισης βρίσκονται σε ικανοποιητικό επίπεδο.

Συμπεράσματα: με δείκτες αποδοτικότητας μη ικανοποιητικούς, δείκτες φερεγγυότητας ικανοποιητικούς (μέτρια ολική, βραχυπρόθεσμη ισχυρή

Ανάλυση επιχειρηματικής αποτελεσματικότητας εταιρειών εισηγμένων στο NYSE και το ΧΑΑ

μακροπρόθεσμη όμως μειονεκτική ρευστότητα η εταιρία κρίνεται υγιής **0 με πτωτική πορεία μετοχής.**

Διάγραμμα μετοχής 5.1.88

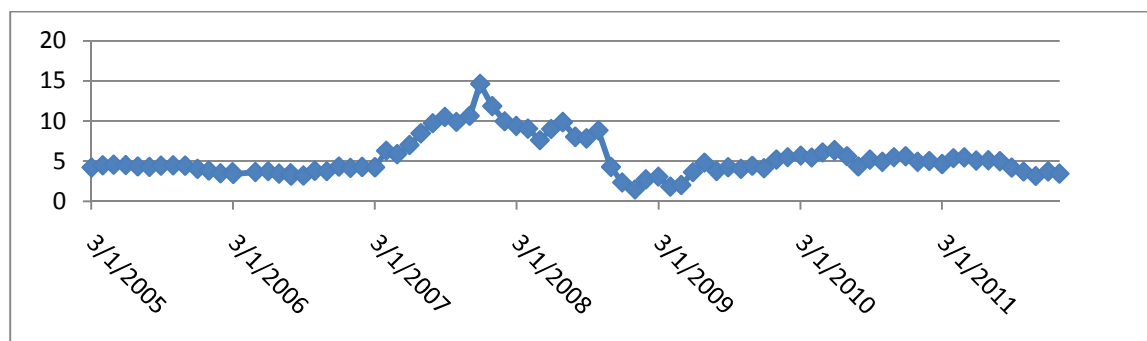

Ανάλυση της πορείας της μετοχής: Η μετοχή από το 2005 μέχρι το 2006 ήταν σταθερή σε μέτριο επίπεδο, από τις αρχές όμως του 2007 έχουμε ανοδική πορεία της μετοχής και αυτό την καθιστά σε άριστα επίπεδα στα μέσα του χρόνου. Από το 2008 η μετοχή παίρνει καθοδική πορεία και στο τέλος του χρόνου βρίσκετε στο πιο χαμηλό επίπεδο. Τα τελευταία 3 χρόνια σταθεροποιείτε σε μέτριο επίπεδο η μετοχή.

89.CRED

Πίνακας δεικτών 5.1.89

ΔΕΙΚΤΕΣ	2010		2009		2008		ΜΕΣΟΣ ΟΡΟΣ	
ΔΕΙΚΤΕΣ ΑΠΟΔΟΤΙΚΟΤΗΤΑΣ								
A1 ΒΙΟΜ. ΑΠΟΔΟΤ.	-0,05271	ΜΗ	-0,44746	ΜΗ	0,101303	Μέτρια	-0,13296	ΜΗ
A2 ΧΡΗΜ. ΑΠΟΔΟΤ.	-0,07359	ΜΗ	-0,31384	ΜΗ	0,096333	ΜΗ	-0,09703	ΜΗ
A3 ΑΠΟΔ. ΣΤΟΙΧΕΙΩΝ ΕΝ.	0,156802	Μέτρια	0,129529	Μέτρια	0,167378	Μέτρια	0,151236	Μέτρια
A4 ΠΕΡΙΘΩΡΙΟΥ ΚΕΡΔΟΥΣ	0,263076	Μέτρια	-2,1234	ΜΗ	0,444453	Μέτρια	-0,47196	ΜΗ
ΔΕΙΚΤΕΣ ΦΕΡΕΓΥΟΤΗΤΑΣ								
B1 ΒΡΑΧ. ΙΚΑΝΟΤΗΤΑΣ ΔΑΝ.	0,354636	Μέτρια	0,378233	Μέτρια	0,321216	Μέτρια	0,351362	Μέτρια
B2 ΟΛ. ΙΚΑΝ. ΔΑΝΕΙΣΜΟΥ	0,12804	Πολυ	0,123611	Πολυ	0,227768	Πολυ	0,159806	Πολυ
B3 ΜΑΚΡ.ΙΚΑΝ. ΔΑΝΕΙΣΜΟΥ	0	ΜΗ	0	ΜΗ	0	ΜΗ	0	ΜΗ
B4 ΓΕΝΙΚΗΣ ΡΕΥΣΤΟΤΗΤΑΣ	4,983918	Ικανοπ.	6,5116	Ικανοπ.	5,099084	Ικανοπ.	5,531534	Ικανοπ.
B5 ΑΜΕΣΗΣ ΡΕΥΣΤΟΤΗΤΑΣ	4,983918	Πολυ	6,5116	Πολυ	5,099084	Πολυ	5,531534	Πολυ

Ανάλυση επιχειρηματικής αποτελεσματικότητας εταιρειών εισηγμένων στο NYSE και το ΧΑΑ

ΔΕΙΚΤΕΣ ΕΠΙΔΟΣΗΣ ΤΗΣ ΔΙΑΧΕΙΡΗΣΗΣ								
C1 ΕΠΙΒ.ΧΡΗΜΑΤ. ΕΞΟΔΑ	0	Πολυ	0	Πολυ	0	Πολυ	0	Πολυ
C2 ΕΠΙΒ.ΓΕΝ.& ΔΙΟΙΚ.ΕΞ.	0,182172	ΜΗ	0,322837	ΜΗ	0,094379	ΜΗ	0,199796	ΜΗ
C3 ΜΕΣΗ ΠΕΡ. ΕΙΣΠΡΑΞΕΩΝ	64,7886	Ικανοπ.	74,43578	Ικανοπ.	57,40675	Ικανοπ.	65,54371	Ικανοπ.
C4 Μ.ΠΕΡ.ΕΞ. ΠΛ. ΛΟΓ. ΣΥΝ.	277,2948	Ικανοπ.	275,0936	Ικανοπ.	557,1898	Ικανοπ.	369,8594	Ικανοπ.
C5 ΚΥΚΛ. ΑΠΟΘΕΜΑΤΩΝ	0		0		0		0	
C6 ΠΡ.ΕΙΣ.ΕΜΠ.ΑΠΑΙΤ.	27,26612	Ικανοπ.	34,91557	Ικανοπ.	4,313923	Ικανοπ.	22,1652	Ικανοπ.
C7 ΠΡ. ΠΛ. ΛΕΙΤ. ΒΡΑΧ.ΥΠ.	76,52819	Ικανοπ	89,08364	Ικανοπ	124,0306	Ικανοπ	96,54746	Ικανοπ

Ανάλυση δεικτών: Οι δείκτες A1,A2,A4 είναι μη ικανοποιητικοί ενώ παρατηρούμε στον A4 το 2008 και 2010 να είναι μέτριος. Ο A3 βρίσκεται σε μέτριο επίπεδο. Σε μέτριο επίπεδο είναι και ο δείκτης B1. Οι δείκτες B2,B5 βρίσκονται σε πολύ ικανοποιητικό επίπεδο ενώ σε αντίθεση έχουμε τον B3 που είναι μη ικανοποιητικός. ο B4 είναι σε ικανοποιητικό επίπεδο. Σε ικανοποιητικό επίπεδο είναι και οι δείκτες C3,C4,C6,C7 ενώ οι δείκτες C1 και C2 είναι πολύ και μη ικανοποιητικοί αντίστοιχα. Ο δείκτης C5 δεν έχει τιμές. Ο C5 δεν έχει τιμές.

Συμπεράσματα: με δείκτες αποδοτικότητας μη ικανοποιητικούς, δείκτες φερεγγυότητας ικανοποιητικούς (μέτρια βραχυπρόθεσμη ισχυρή ολική και ρευστότητα όμως μειονεκτική μακροπρόθεσμη) δείκτες επίδοσης της διαχείρισης ικανοποιητικούς η εταιρία κρίνεται υγιής 0 με πτωτική πορεία μετοχής.

Διάγραμμα μετοχής 5.1.89

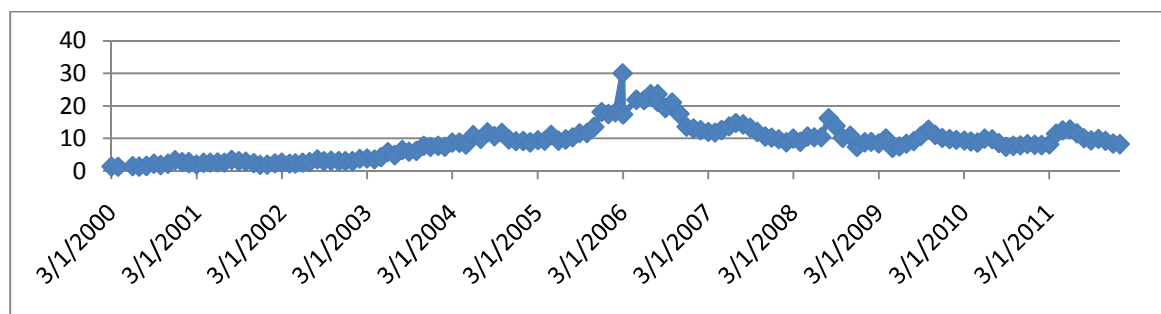

Ανάλυση της πορείας της μετοχής: Η μετοχή από το 2000 έως και το 2006 βρίσκεται σε σταδιακή ανοδική πορεία όπου το 2006 η μετοχή βρίσκεται στα πιο υψηλά της επίπεδα. τα επόμενα χρόνια όμως έχουμε πτώση της μετοχής με αποτέλεσμα η μετοχή να βρίσκεται σε μέτρια επίπεδα έως το 2011.

90.PRGN

Πίνακας δεικτών 5.1.90

ΔΕΙΚΤΕΣ	2010		2009		2008		ΜΕΣΟΣ ΟΡΟΣ	
ΔΕΙΚΤΕΣ ΑΠΟΔΟΤΙΚΟΤΗΤΑΣ								
A1 ΒΙΟΜ. ΑΠΟΔΟΤ.	0,04034	ΜΗ	0,094818	ΜΗ	0,114585	Μέτρια	0,083247	ΜΗ
A2 ΧΡΗΜ. ΑΠΟΔΟΤ.	0,04668	ΜΗ	0,143949	ΜΗ	0,224455	Ικανοπ.	0,138361	ΜΗ
A3 ΑΠΟΔ. ΣΤΟΙΧΕΙΩΝ ΕΝ.	0,135505	Μέτρια	0,187462	Μέτρια	0,182283	Μέτρια	0,168417	Μέτρια
A4 ΠΕΡΙΘΩΡΙΟΥ ΚΕΡΔΟΥΣ	0,205729	Μέτρια	0,431109	Μέτρια	0,511553	Ικανοπ.	0,382797	Μέτρια
ΔΕΙΚΤΕΣ ΦΕΡΕΓΓΥΟΤΗΤΑΣ								
B1 ΒΡΑΧ. ΙΚΑΝΟΤΗΤΑΣ ΔΑΝ.	0,136673	Μέτρια	0,221616	Μέτρια	0,159497	Μέτρια	0,172595	Μέτρια
B2 ΟΛ. ΙΚΑΝ. ΔΑΝΕΙΣΜΟΥ	0,402793	Ικανοπ.	0,438575	Ικανοπ.	0,584561	Ικανοπ.	0,475309	Ικανοπ.
B3 ΜΑΚΡ.ΙΚΑΝ. ΔΑΝΕΙΣΜΟΥ	0,366939	ΜΗ	0,373233	ΜΗ	0,52015	Ικανοπ.	0,420108	ΜΗ
B4 ΓΕΝΙΚΗΣ ΡΕΥΣΤΟΤΗΤΑΣ	1,227617	ΜΗ	2,405988	Ικανοπ.	1,044135	ΜΗ	1,559246	ΜΗ
B5 ΑΜΕΣΗΣ ΡΕΥΣΤΟΤΗΤΑΣ	1,204039	Ικανοπ.	2,394328	Πολυ	1,031335	Ικανοπ.	1,543234	Πολυ

Ανάλυση επιχειρηματικής αποτελεσματικότητας εταιρειών εισηγμένων στο NYSE και το ΧΑΑ

ΔΕΙΚΤΕΣ ΕΠΙΔΟΣΗΣ ΤΗΣ ΔΙΑΧΕΙΡΗΣΗΣ								
C1 ΕΠΙΒ.ΧΡΗΜΑΤ. ΕΞΟΔΑ	0	Πολυ	0	Πολυ	0	Πολυ	0	Πολυ
C2 ΕΠΙΒ.ΓΕΝ.& ΔΙΟΙΚ.ΕΞ.	0,398478	ΜΗ	0,217752	ΜΗ	0,048244	Ικανοπ.	0,221492	ΜΗ
C3 ΜΕΣΗ ΠΕΡ. ΕΙΣΠΡΑΞΕΩΝ	13,49879	Ικανοπ.	13,50825	Ικανοπ.	5,816877	Ικανοπ.	10,94131	Ικανοπ.
C4 Μ.ΠΕΡ.ΕΞ. ΠΛ. ΛΟΓ. ΣΥΝ.	3685,351	Ικανοπ.	4005,829	Ικανοπ.	93,88422	Ικανοπ.	2595,021	Ικανοπ.
C5 ΚΥΚΛ. ΑΠΟΘΕΜΑΤΩΝ	942,1065		844,6357		12,5311		599,7578	ΜΗ
C6 ΠΡ.ΕΙΣ.ΕΜΠ.ΑΠΑΙΤ.	1,725336	Ικανοπ.	44,24293	ΜΗ	0,858488	Ικανοπ.	15,60892	ΜΗ
C7 ΠΡ. ΠΛ. ΛΕΙΤ. ΒΡΑΧ.ΥΠ.	13,62623	Ικανοπ.	10,43765	ΜΗ	15,03599	Ικανοπ.	13,03329	ΜΗ

Ανάλυση δεικτών: Οι δείκτες A1,A2 είναι μη ικανοποιητικοί και οι δείκτες A3,A4 είναι σε μέτριο επίπεδο ενώ παρατηρούμε στον A4 την κάθοδό του να αρχίζει μετά το 2008. Στους δείκτες φερεγγυότητας ο B1 είναι μετρίου επιπέδου και ο B2 είναι ικανοποιητικός. Οι δείκτεςB3,B4 είναι μη ικανοποιητικοί ενώ παρατηρούμε στον πρώτο η κάθοδος του να αρχίζει μετά το 2008 και στον δεύτερο το 2009 να αυξάνεται σε ικανοποιητικό όμως τον επόμενο χρόνο μειώνετε πάλι σε μη ικανοποιητικό. Στον τελευταίο δείκτη φερεγγυότητας παρατηρούμε μια σημαντική άνοδο το 2009 με αποτέλεσμα ο μέσος όρος του να είναι πολύ ικανοποιητικός. Πολύ ικανοποιητικός είναι και ο δείκτης C1 ενώ οι δείκτες C2,C5,C6,C7 είναι μη ικανοποιητικοί και παρατηρούμε ότι η κάθοδος όλων αρχίζει μετά το 2008 αλλά το 2010 αναπτύσσονται πάλι. Τέλος οι δείκτες C3,C4 είναι ικανοποιητικοί.

Συμπεράσματα: με δείκτες αποδοτικότητας μη ικανοποιητικούς, δείκτες φερεγγυότητας ικανοποιητικούς (μέτρια βραχυπρόθεσμη ισχυρή ολική όμως μειονεκτική μακροπρόθεσμη και ρευστότητα) δείκτες επίδοσης της διαχείρισης μη ικανοποιητικούς η εταιρία κρίνεται **προς χρεοκοπία 1 με πτωτική πορεία μετοχής.**

Διάγραμμα μετοχής 5.1.90

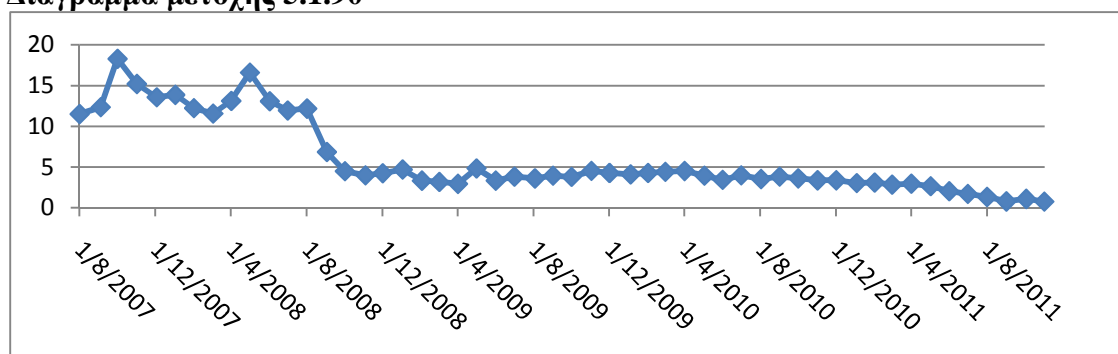

Ανάλυση της πορείας της μετοχής: Στο παραπάνω διάγραμμα παρατηρούμε ότι η μετοχή το 2007 μέχρι και το 2008 είναι σε πολύ υψηλά επίπεδα. Στα τέλη του 2008 η μετοχή έχει κατακόρυφη πτώση που έχει σαν αποτέλεσμα τα επόμενα 2 χρόνια η μετοχή να βρίσκεται σε μέτριο επίπεδο και τον τελευταίο χρόνο να είναι σε πολύ χαμηλό επίπεδο.

91.CRUS

Πίνακας δεικτών 5.1.91

ΔΕΙΚΤΕΣ	2011		2010		2009		ΜΕΣΟΣ ΟΡΟΣ	
ΔΕΙΚΤΕΣ ΑΠΟΔΟΤΙΚΟΤΗΤΑΣ								
A1 ΒΙΟΜ. ΑΠΟΔΟΤ.	0,169574	Μέτρια	0,099709	ΜΗ	0,029743	ΜΗ	0,099675	ΜΗ
A2 ΧΡΗΜ. ΑΠΟΔΟΤ.	0,464217	Πολυ	0,175653	Μέτρια	0,020095	ΜΗ	0,219988	Ικανοπ.
A3 ΑΠΟΔ. ΣΤΟΙΧΕΙΩΝ ΕΝ.	0,406739	Μέτρια	0,443672	Μέτρια	0,469479	Μέτρια	0,439963	Μέτρια
A4 ΠΕΡΙΘΩΡΙΟΥ ΚΕΡΔΟΥΣ	1,007466	Πολυ	0,323403	Μέτρια	0,035757	Μέτρια	0,455542	Μέτρια

Ανάλυση επιχειρηματικής αποτελεσματικότητας εταιρειών εισηγμένων στο NYSE και το ΧΑΑ

ΔΕΙΚΤΕΣ ΦΕΡΕΓΓΥΟΤΗΤΑΣ								
B1 ΒΡΑΧ. ΙΚΑΝΟΤΗΤΑΣ ΔΑΝ.	0,893754	Πολυ	0,854741	Πολυ	0,755605	Πολυ	0,8347	Πολυ
B2 ΟΛ. ΙΚΑΝ. ΔΑΝΕΙΣΜΟΥ	0,117277	Πολυ	0,183136	Πολυ	0,164615	Πολυ	0,155009	Πολυ
B3 ΜΑΚΡ.ΙΚΑΝ. ΔΑΝΕΙΣΜΟΥ	0	ΜΗ	0	ΜΗ	0	ΜΗ	0	ΜΗ
B4 ΓΕΝΙΚΗΣ ΡΕΥΣΤΟΤΗΤΑΣ	6,137281	Ικανοπ.	4,412867	Ικανοπ.	5,928849	Ικανοπ.	5,492999	Ικανοπ.
B5 ΑΜΕΣΗΣ ΡΕΥΣΤΟΤΗΤΑΣ	5,3593	Πολυ	3,567892	Πολυ	5,156828	Πολυ	4,694673	Πολυ
ΔΕΙΚΤΕΣ ΕΠΙΔΟΣΗΣ ΤΗΣ ΔΙΑΧΕΙΡΗΣΗΣ								
C1 ΕΠΙΒ.ΧΡΗΜΑΤ. ΕΞΟΔΑ	0	Πολυ	0	Πολυ	0	Πολυ	0	Πολυ
C2 ΕΠΙΒ.ΓΕΝ.& ΔΙΟΙΚ.ΕΞ.	0,147647	ΜΗ	0,199209	ΜΗ	0,259411	ΜΗ	0,202089	ΜΗ
C3 ΜΕΣΗ ΠΕΡ. ΕΙΣΠΡΑΞΕΩΝ	69,03051	Ικανοπ.	60,30563	Ικανοπ.	24,02861	Ικανοπ.	51,12158	Ικανοπ.
C4 Μ.ΠΕΡ.ΕΞ. ΠΛ. ΛΟΓ. ΣΥΝ.	98,47263	Ικανοπ.	126,364	Ικανοπ.	105,1864	Ικανοπ.	110,0077	Ικανοπ.
C5 ΚΥΚΛ. ΑΠΟΘΕΜΑΤΩΝ	88,20717		126,3426		93,66973		102,7398	ΜΗ
C6 ΠΡ.ΕΙΣ.ΕΜΠ.ΑΠΑΙΤ.	6,641823	Ικανοπ.	9,247677	Ικανοπ.	9,772792	Ικανοπ.	8,554097	Ικανοπ.
C7 ΠΡ. ΠΛ. ΛΕΙΤ. ΒΡΑΧ.ΥΠ.	44,65082	Ικανοπ	58,47228	Ικανοπ	46,65275	Ικανοπ	49,92528	Ικανοπ

Ανάλυση δεικτών: Ο δείκτης A1 είναι μη ικανοποιητικός ενώ παρατηρούμε το 2011 να έχει μια μικρή άνοδο σε μέτριος. Ο δείκτης A2 είναι ικανοποιητικός και βλέπουμε ότι έχει ανοδική πορεία όλα τα χρόνια. Οι δείκτες A3,A4 βρίσκονται σε μέτριο επίπεδο, εδώ έχουμε μια μεγάλη απόκλιση στον A4 το 2011 να γίνετε πολύ ικανοποιητικός από μέτριος που ήταν. Οι δείκτες B1,B2,B5 είναι πολύ ικανοποιητικοί και ο B3 είναι μη ικανοποιητικός. Ο B4 βρίσκεται σε ικανοποιητικά επίπεδα. Σε ικανοποιητικά επίπεδα βρίσκονται και οι δείκτες C3,C4,C6,C7 ενώ οι δείκτες C1,C2 είναι πολύ και μη ικανοποιητικοί αντίστοιχα. Ο C5 είναι μη ικανοποιητικός.

Συμπεράσματα: με δείκτες αποδοτικότητας ικανοποιητικούς, δείκτες φερεγγυότητας ικανοποιητικούς (ισχυρή ολική , βραχυπρόθεσμη και ρευστότητα όμως μειονεκτική μακροπρόθεσμη) δείκτες επίδοσης της διαχείρισης η εταιρία κρίνεται **υγιής 0 με πτωτική πορεία μετοχής.**

Διάγραμμα μετοχής 5.1.91

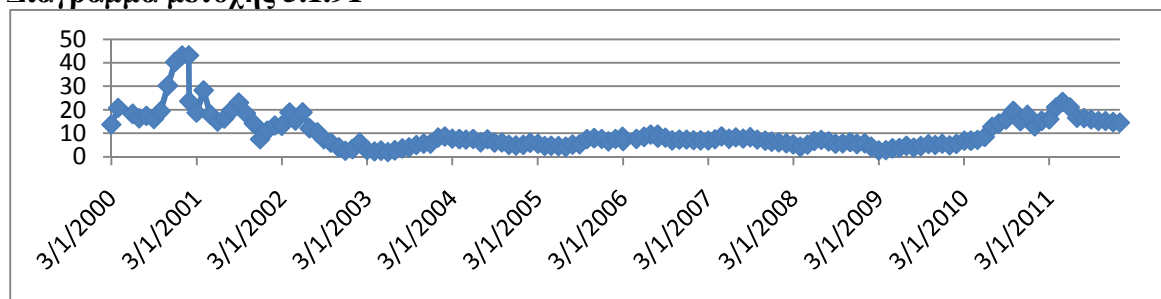

Ανάλυση της πορείας της μετοχής: Η μετοχή το 2000 βρίσκεται στο πιο υψηλό επίπεδο ενώ αμέσως μετά αρχίζει η καθοδική της πορεία με αποτέλεσμα να βρίσκεται σε χαμηλά επίπεδα από το 2002 μέχρι το 2009.τα τελευταία δύο χρόνια η μετοχή έχει μια μικρή ανάπτυξη που την καθιστά σε μέτριο επίπεδο.

92.CRWN

Πίνακας δεικτών 5.1.92

ΔΕΙΚΤΕΣ	2010		2009		2008		ΜΕΣΟΣ ΟΡΟΣ	
ΔΕΙΚΤΕΣ ΑΠΟΔΟΤΙΚΟΤΗΤΑΣ								
A1 ΒΙΟΜ. ΑΠΟΔΟΤ.	0,131052	Μέτρια	0,111138	Μέτρια	0,081962	ΜΗ	0,10805	Μέτρια
A2 ΧΡΗΜ. ΑΠΟΔΟΤ.	0,098897	ΜΗ	0,155261	ΜΗ	0,577081	Πολυ	0,27708	Πολυ
A3 ΑΠΟΔ. ΣΤΟΙΧΕΙΩΝ ΕΝ.	0,221203	Μέτρια	0,189074	Μέτρια	0,173147	Μέτρια	0,194475	Μέτρια
A4 ΠΕΡΙΘΩΡΙΟΥ ΚΕΡΔΟΥΣ	0,160439	Μέτρια	-0,17117	ΜΗ	-0,29073	ΜΗ	-0,10049	ΜΗ
ΔΕΙΚΤΕΣ ΦΕΡΕΓΓΥΟΤΗΤΑΣ								
B1 ΒΡΑΧ. ΙΚΑΝΟΤΗΤΑΣ ΔΑΝ.	0,314407	Μέτρια	0,379611	Μέτρια	0,132088	Μέτρια	0,275369	Μέτρια
B2 ΟΛ. ΙΚΑΝ. ΔΑΝΕΙΣΜΟΥ	0,929305	ΜΗ	1,999956	ΜΗ	1,902059	ΜΗ	1,61044	ΜΗ

Ανάλυση επιχειρηματικής αποτελεσματικότητας εταιρειών εισηγμένων στο NYSE και το ΧΑΑ

B3 ΜΑΚΡ.ΙΚΑΝ. ΔΑΝΕΙΣΜΟΥ	0,629289	Ικανοπ.	1,218577	Ικανοπ.	1,070788	Ικανοπ.	0,972885	Ικανοπ.
B4 ΓΕΝΙΚΗΣ ΡΕΥΣΤΟΤΗΤΑΣ	1,080881	ΜΗ	0,358788	ΜΗ	1,006078	ΜΗ	0,815249	ΜΗ
B5 ΑΜΕΣΗΣ ΡΕΥΣΤΟΤΗΤΑΣ	1,080881	Ικανοπ.	0,358788	Πολυ	1,006078	Ικανοπ.	1,04348	Ικανοπ.
ΔΕΙΚΤΕΣ ΕΠΙΔΟΣΗΣ ΤΗΣ ΔΙΑΧΕΙΡΗΣΗΣ								
C1 ΕΠΙΒ.ΧΡΗΜΑΤ. ΕΞΟΔΑ	0	Πολυ	0	Πολυ	0	Πολυ	0	Πολυ
C2 ΕΠΙΒ.ΓΕΝ.& ΔΙΟΙΚ.ΕΞ.	0,208015	ΜΗ	0,189359	ΜΗ	0,234952	ΜΗ	0,210775	ΜΗ
C3 ΜΕΣΗ ΠΕΡ. ΕΙΣΠΡΑΞΕΩΝ	98,70318	ΜΗ	89,84778	Ικανοπ.	86,14857	Ικανοπ.	91,56651	Ικανοπ.
C4 Μ.ΠΕΡ.ΕΞ. ΠΛ. ΛΟΓ. ΣΥΝ.	76,73679	ΜΗ	107,307	Ικανοπ.	406,3351	Ικανοπ.	196,793	Ικανοπ.
C5 ΚΥΚΛ. ΑΠΟΘΕΜΑΤΩΝ	0		0		0		0	
C6 ΠΡ.ΕΙΣ.ΕΜΠ.ΑΠΑΙΤ.	134,7315	ΜΗ	144,7576	ΜΗ	152,3992	Ικανοπ.	143,9628	ΜΗ
C7 ΠΡ. ΠΛ. ΛΕΙΤ. ΒΡΑΧ.ΥΠ.	36,64332	ΜΗ	56,64626	ΜΗ	221,7429	Ικανοπ.	105,0108	ΜΗ

Ανάλυση δεικτών: Οι δείκτες A1,A3 βρίσκονται σε μέτριο επίπεδο ενώ ο δείκτης A2 σε πολύ ικανοποιητικό, σε αντίθεση βρίσκετε ο A4 που είναι μη ικανοποιητικός. Στους παραπάνω δείκτες παρατηρούμε τους A1,A4 να έχουν ανοδική πορεία ενώ ο A2 έχει κάθοδο μετά το 2008. Ο δείκτης B1είναι μετρίου επιπέδου και οι δείκτες B2,B4 να είναι μη ικανοποιητικοί ενώ οι δείκτες B3,B5 είναι ικανοποιητικοί. στον B5 παρατηρούμε ότι το 2009 έγινε πολύ ικανοποιητικός. Ο δείκτης C1βρίσκετε σε πολύ ικανοποιητικά επίπεδα ενώ οι δείκτες C2,C6,C7 είναι μη ικανοποιητικοί. οι δείκτες C3,C4 είναι ικανοποιητικοί και τέλος παρατηρούμε ότι οι δείκτες C3,C4,C6,C7 έχουν καθοδική πορεία. Ο δείκτης C5 δεν έχει τιμές.

Συμπεράσματα: με δείκτες αποδοτικότητας ικανοποιητικούς, δείκτες φερεγγυότητας ικανοποιητικούς (μέτρια βραχυπρόθεσμη ισχυρή μακροπρόθεσμη όμως μειονεκτική ολική και ρευστότητα) δείκτες επίδοσης της διαχείρισης ικανοποιητικούς η εταιρία κρίνεται υγιής **0 με πρωτική πορεία μετοχής.**

Διάγραμμα μετοχής 5.1.92

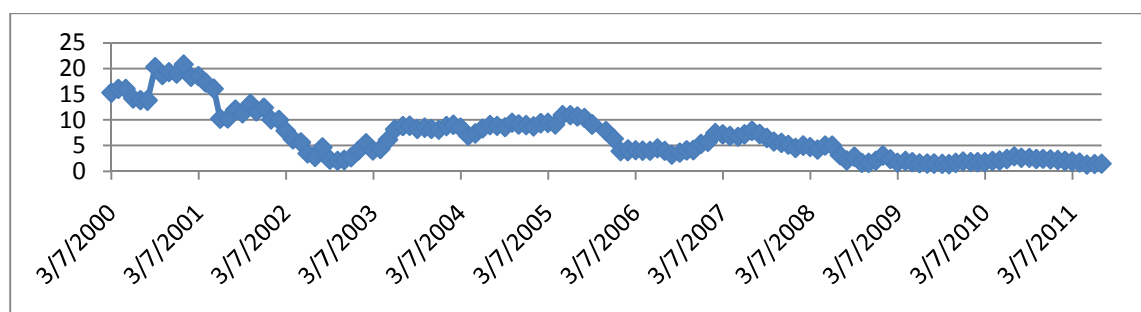

Ανάλυση της πορείας της μετοχής: Η μετοχή βρίσκετε σε υψηλό επίπεδο το 2000 ενώ στην συνέχεια παρατηρούμε μια συνεχόμενη σταδιακή κάθοδο με αποτέλεσμα το 2011 η μετοχή να είναι πολύ χαμηλή.

93.JPM

Πίνακας δεικτών 5.1.93

ΔΕΙΚΤΕΣ	2010		2009		2008		ΜΕΣΟΣ ΟΡΟΣ	
ΔΕΙΚΤΕΣ ΑΠΟΔΟΤΙΚΟΤΗΤΑΣ								
A1 ΒΙΟΜ. ΑΠΟΔΟΤ.	0,027032	ΜΗ	0,0316882	ΜΗ	0,017017	ΜΗ	0,025246	ΜΗ
A2 ΧΡΗΜ. ΑΠΟΔΟΤ.	0,094622	ΜΗ	0,0665963	ΜΗ	0,022369	ΜΗ	0,061196	ΜΗ
A3 ΑΠΟΔ. ΣΤΟΙΧΕΙΩΝ ΕΝ.	0,048495	Μέτρια	0,0494264	Μέτρια	0,05158	Μέτρια	0,049834	Μέτρια
A4 ΠΕΡΙΘΩΡΙΟΥ ΚΕΡΔΟΥΣ	0,169143	Μέτρια	0,1167732	Μέτρια	0,04996	Μέτρια	0,111959	Μέτρια
ΔΕΙΚΤΕΣ ΦΕΡΕΓΓΥΟΤΗΤΑΣ								

Ανάλυση επιχειρηματικής αποτελεσματικότητας εταιρειών εισηγμένων στο NYSE και το ΧΑΑ

B1 ΒΡΑΧ. ΙΚΑΝΟΤΗΤΑΣ ΔΑΝ.	0	ΜΗ	0	ΜΗ	0	ΜΗ	0	ΜΗ
B2 ΟΛ. ΙΚΑΝ. ΔΑΝΕΙΣΜΟΥ	0,916837	ΜΗ	0,9186191	ΜΗ	0,923274	ΜΗ	0,919577	ΜΗ
B3 ΜΑΚΡ.ΙΚΑΝ. ΔΑΝΕΙΣΜΟΥ	0,682074	Ικανοπ.	0,6896783	Ικανοπ.	0,709094	Ικανοπ.	0,693615	Ικανοπ.
B4 ΓΕΝΙΚΗΣ ΡΕΥΣΤΟΤΗΤΑΣ	0	ΜΗ	0	ΜΗ	0	ΜΗ	0	ΜΗ
B5 ΑΜΕΣΗΣ ΡΕΥΣΤΟΤΗΤΑΣ	0	ΜΗ	0	ΜΗ	0	ΜΗ	0	ΜΗ
ΔΕΙΚΤΕΣ ΕΠΙΔΟΣΗΣ ΤΗΣ ΔΙΑΧΕΙΡΗΣΗΣ								
C1 ΕΠΙΒ.ΧΡΗΜΑΤ. ΕΞΟΔΑ	0	Πολυ	0	Πολυ	0	Πολυ	0	Πολυ
C2 ΕΠΙΒ.ΓΕΝ.& ΔΙΟΙΚ.ΕΞ.	0,586792	ΜΗ	0,5060139	ΜΗ	0,372627	ΜΗ	0,488478	ΜΗ
C3 ΜΕΣΗ ΠΕΡ. ΕΙΣΠΡΑΞΕΩΝ	249,3199	Ικανοπ.	245,04505	Ικανοπ.	198,4157	Ικανοπ.	230,9269	Ικανοπ.
C4 Μ.ΠΕΡ.ΕΞ. ΠΛ. ΛΟΓ. ΣΥΝ.	∞	Ικανοπ.	∞	Ικανοπ.	∞	Ικανοπ.	∞	Ικανοπ.
C5 ΚΥΚΛ. ΑΠΟΘΕΜΑΤΩΝ	0		0		0		0	
C6 ΠΡ.ΕΙΣ.ΕΜΠ.ΑΠΑΙΤ.	0	Ικανοπ.	0	Ικανοπ.	0	Ικανοπ.	0	Ικανοπ.
C7 ΠΡ. ΠΛ. ΛΕΙΤ. ΒΡΑΧ.ΥΠ.	605,3952	Ικανοπ	591,27427	Ικανοπ	444,4287	Ικανοπ	547,0327	Ικανοπ

Ανάλυση δεικτών: Οι δείκτες A1,A2 είναι μη ικανοποιητικοί και οι δείκτες A3,A4 είναι μέτριου επιπέδου. Όλοι οι δείκτες φερεγγυότητας βρίσκονται σε μη ικανοποιητικά επίπεδα εκτός από τον B3 που είναι ικανοποιητικός. Ικανοποιητικοί είναι ακόμα και οι δείκτες C3,C4,C6,C7 ενώ οι δείκτες C1,C2 είναι πολύ και μη ικανοποιητικοί αντίστοιχα. Ο δείκτης C5 δεν έχει τιμές.

Συμπεράσματα: με δείκτες αποδοτικότητας μη ικανοποιητικούς, δείκτες φερεγγυότητας μη ικανοποιητικούς (ισχυρή μακροπρόθεσμη όμως μειονεκτική ολική, βραχυπρόθεσμη και ρευστότητα) δείκτες επίδοσης της διαχείρισης ικανοποιητικούς η εταιρία κρίνεται **προς χρεοκοπία 1 με ανοδική πορεία μετοχής.**

Διάγραμμα μετοχής 5.1.93

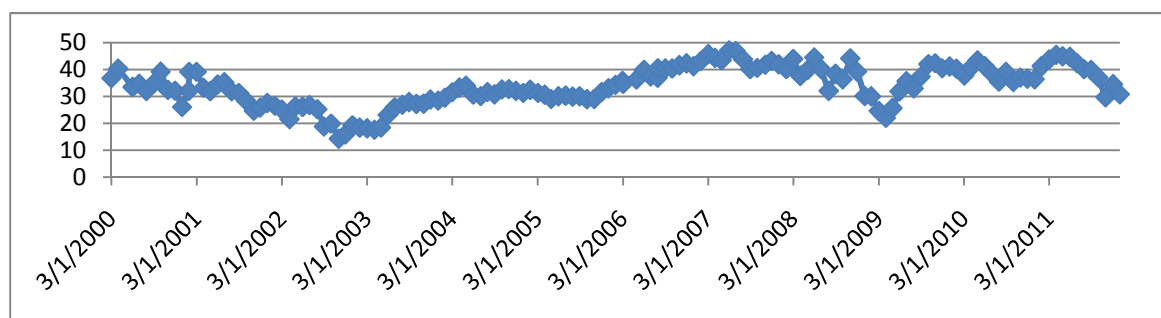

Ανάλυση της πορείας της μετοχής: Η μετοχή το 2000 βρίσκεται σε ικανοποιητικά επίπεδα όμως τον επόμενο χρόνο βρίσκεται σε ύφεση αλλά το 2003 θα ανακάμψει πάλι με αποτέλεσμα το 2007 να σταθεροποιηθεί σε πολύ ικανοποιητικό επίπεδο μέχρι και το 2011 με μια εξαίρεση στις αρχές του 2009 να έχει πτώση αλλά στα τέλη του χρόνου να ανακάμψει πάλι.

94.CSGS

Πίνακας δεικτών 5.1.94

ΔΕΙΚΤΕΣ	2010		2009		2008		ΜΕΣΟΣ ΟΡΟΣ	
ΔΕΙΚΤΕΣ ΑΠΟΔΟΤΙΚΟΤΗΤΑΣ								
A1 ΒΙΟΜ. ΑΠΟΔΟΤ.	0,046208	ΜΗ	0,121921	Μέτρια	0,208801	Ικανοπ.	0,125643	Μέτρια
A2 ΧΡΗΜ. ΑΠΟΔΟΤ.	0,094606	ΜΗ	0,19736	Μέτρια	0,410293	Πολυ	0,234086	Πολύ
A3 ΑΠΟΔ. ΣΤΟΙΧΕΙΩΝ ΕΝ.	0,295073	Μέτρια	0,397469	Μέτρια	0,467231	Μέτρια	0,386591	Μέτρια
A4 ΠΕΡΙΘΩΡΙΟΥ ΚΕΡΔΟΥΣ	0,086407	Μέτρια	0,192559	Μέτρια	0,272471	Μέτρια	0,183812	Μέτρια
ΔΕΙΚΤΕΣ ΦΕΡΕΓΓΥΟΤΗΤΑΣ								
B1 ΒΡΑΧ. ΙΚΑΝΟΤΗΤΑΣ ΔΑΝ.	0,420791	Μέτρια	0,337679	Μέτρια	0,307806	Μέτρια	0,355426	Μέτρια

Ανάλυση επιχειρηματικής αποτελεσματικότητας εταιρειών εισηγμένων στο NYSE και το ΧΑΑ

B2 ΟΛ. ΙΚΑΝ. ΔΑΝΕΙΣΜΟΥ	0,730501	Μέτρια	0,625365	Μέτρια	0,69134	Μέτρια	0,682402	Μέτρια
B3 ΜΑΚΡ.ΙΚΑΝ. ΔΑΝΕΙΣΜΟΥ	0,562778	Ικανοπ.	0,426043	ΜΗ	0,572178	Ικανοπ.	0,520333	Ικανοπ.
B4 ΓΕΝΙΚΗΣ ΡΕΥΣΤΟΤΗΤΑΣ	1,63269	ΜΗ	2,875871	Ικανοπ.	2,788568	Ικανοπ.	2,432376	Ικανοπ.
B5 ΑΜΕΣΗΣ ΡΕΥΣΤΟΤΗΤΑΣ	1,63269	Πολυ	2,875871	Πολυ	2,788568	Πολυ	2,432376	Πολυ
ΔΕΙΚΤΕΣ ΕΠΙΔΟΣΗΣ ΤΗΣ ΔΙΑΧΕΙΡΙΣΗΣ								
C1 ΕΠΙΒ.ΧΡΗΜΑΤ. ΕΞΟΔΑ	0,337168	ΜΗ	0,300152	ΜΗ	0,291083	ΜΗ	0,309468	ΜΗ
C2 ΕΠΙΒ.ΓΕΝ.& ΔΙΟΙΚ.ΕΞ.	0,150326	ΜΗ	0,11885	ΜΗ	0,11409	ΜΗ	0,127755	ΜΗ
C3 ΜΕΣΗ ΠΕΡ. ΕΙΣΠΡΑΞΕΩΝ	138,6595	ΜΗ	99,05765	ΜΗ	109,984	ΜΗ	115,9004	ΜΗ
C4 Μ.ΠΕΡ.ΕΞ. ΠΛ. ΛΟΓ. ΣΥΝ.	101,7414	ΜΗ	70,77329	ΜΗ	74,74206	ΜΗ	82,41892	ΜΗ
C5 ΚΥΚΛ. ΑΠΟΘΕΜΑΤΩΝ	0		0		0		0	
C6 ΠΡ.ΕΙΣ.ΕΜΠ.ΑΠΑΙΤ.	11,45469	Ικανοπ.	6,979741	Ικανοπ.	3,45471	Ικανοπ.	7,29638	Ικανοπ.
C7 ΠΡ. ΠΛ. ΛΕΙΤ. ΒΡΑΧ.ΥΠ.	53,66981	Ικανοπ	38,96554	Ικανοπ	38,84693	Ικανοπ	43,82743	Ικανοπ

Ανάλυση δεικτών: Οι δείκτες A1,A3,A4 βρίσκονται σε μέτριο επίπεδο ενώ παρατηρούμε ότι ο A1 έχει καθοδική πορεία. Καθοδική πορεία έχει και ο δείκτης A2 που βρίσκεται σε πολύ ικανοποιητικό επίπεδο. Οι δείκτες B1,B2 είναι μέτριοι και οι δείκτες B3,B4 είναι ικανοποιητικοί και παρατηρούμε ότι έχουν πτώση το 2009 και 2010 αντίστοιχα. Ο B5 βρίσκεται σε πολύ ικανοποιητικά επίπεδα. Οι περισσότεροι από τους δείκτες επίδοσης της διαχείρισης είναι μη ικανοποιητικοί με εξαίρεση τους δείκτες C6,C7 που είναι ικανοποιητικοί. ο δείκτης C5 δεν έχει τιμές.

Συμπεράσματα: με δείκτες αποδοτικότητας ικανοποιητικούς, δείκτες φερεγγυότητας ικανοποιητικούς (μέτρια βραχυπρόθεσμη, ολική ισχυρή μακροπρόθεσμη και ρευστότητα) δείκτες επίδοσης της διαχείρισης μη ικανοποιητικούς η εταιρία κρίνεται υγιής 0 με πτωτική πορεία μετοχής.

Διάγραμμα μετοχής 5.1.94

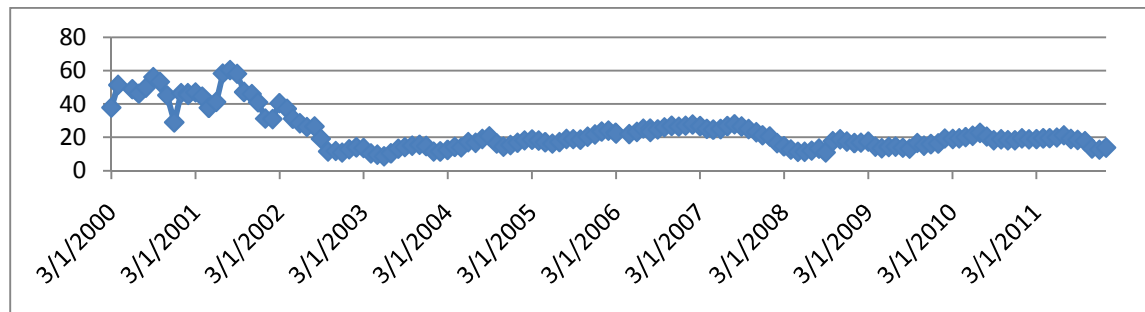

Ανάλυση της πορείας της μετοχής: Από το 2000 μέχρι τις αρχές του 2001 παρατηρούμε ότι η μετοχή βρίσκεται σε ικανοποιητικό επίπεδο. Από τα τέλη του χρόνου η μετοχή έχει καθοδική με αποτέλεσμα να σταθεροποιηθεί το 2002 σε χαμηλά και μέτρια επίπεδα έως το 2011.

95.CSWC

Πίνακας δεικτών 5.1.95

ΔΕΙΚΤΕΣ	2011		2010		2009		ΜΕΣΟΣ ΟΡΟΣ	
ΔΕΙΚΤΕΣ ΑΠΟΔΟΤΙΚΟΤΗΤΑΣ								
A1 ΒΙΟΜ. ΑΠΟΔΟΤ.	0.00355293	ΜΗ	0.00449127	ΜΗ	0.02471602	ΜΗ	0.01092007	ΜΗ
A2 ΧΡΗΜ. ΑΠΟΔΟΤ.	0.00334549	ΜΗ	0.00429429	ΜΗ	0.02452422	ΜΗ	0.01072133	ΜΗ
A3 ΑΠΟΔ. ΣΤΟΙΧΕΙΩΝ ΕΝ.	0.01393189	Μέτρια	0.01243752	Μέτρια	0.03349356	Μέτρια	0.01995432	Μέτρια
A4 ΠΕΡΙΘΩΡΙΟΥ ΚΕΡΔΟΥΣ	7.09408034	Πολυ	12.0381404	Πολυ	-9.8896675	ΜΗ	3.0808511	Πολυ
ΔΕΙΚΤΕΣ ΦΕΡΕΓΓΥΟΤΗΤΑΣ								
B1 ΒΡΑΧ. ΙΚΑΝΟΤΗΤΑΣ ΔΑΝ.	0	ΜΗ	0	ΜΗ	0	ΜΗ	0	ΜΗ

Ανάλυση επιχειρηματικής αποτελεσματικότητας εταιρειών εισηγμένων στο NYSE και το ΧΑΑ

B2 ΟΛ. ΙΚΑΝ. ΔΑΝΕΙΣΜΟΥ	0.0073286	Πολυ	0.00865068	Πολυ	0.00546052	Πολυ	0.0071466	Πολυ
B3 ΜΑΚΡ.ΙΚΑΝ. ΔΑΝΕΙΣΜΟΥ	0	ΜΗ	0	ΜΗ	0	ΜΗ	0	ΜΗ
B4 ΓΕΝΙΚΗΣ ΡΕΥΣΤΟΤΗΤΑΣ	0	ΜΗ	0	ΜΗ	0	ΜΗ	0	ΜΗ
B5 ΑΜΕΣΗΣ ΡΕΥΣΤΟΤΗΤΑΣ	0	ΜΗ	0	ΜΗ	0	ΜΗ	0	ΜΗ
ΔΕΙΚΤΕΣ ΕΠΙΔΟΣΗΣ ΤΗΣ ΔΙΑΧΕΙΡΙΣΗΣ								
C1 ΕΠΙΒ.ΧΡΗΜΑΤ. ΕΞΟΔΑ	0	Πολυ	0	Πολυ	0	Πολυ	0	Πολυ
C2 ΕΠΙΒ.ΓΕΝ.& ΔΙΟΙΚ.ΕΞ.	0.74497886	ΜΗ	0.63889344	ΜΗ	0.2620665	ΜΗ	0.54864626	ΜΗ
C3 ΜΕΣΗ ΠΕΡ. ΕΙΣΠΡΑΞΕΩΝ	41.6219609	ΜΗ	112.20658	ΜΗ	13.441187	ΜΗ	55.7565761	ΜΗ
C4 Μ.ΠΕΡ.ΕΞ. ΠΛ. ΛΟΓ. ΣΥΝ.	0	ΜΗ	0	ΜΗ	0	ΜΗ	0	ΜΗ
C5 ΚΥΚΛ. ΑΠΟΘΕΜΑΤΩΝ	0		0		0		0	
C6 ΠΡ.ΕΙΣ.ΕΜΠ.ΑΠΑΙΤ.	0	Ικανοπ.	0	Ικανοπ.	0	Ικανοπ.	0	Ικανοπ.
C7 ΠΡ. ΠΛ. ΛΕΙΤ. ΒΡΑΧ.ΥΠ.	0	Ικανοπ	0	Ικανοπ	0	Ικανοπ	0	Ικανοπ

Ανάλυση δεικτών: Οι δείκτες A1,A2 είναι μη ικανοποιητικοί ενώ ο δείκτης A3 είναι μέτριος. σε αντίθεση βρίσκετε ο A4 που είναι σε πολύ ικανοποιητικό επίπεδο. Οι περισσότεροι από τους δείκτες φερεγγυότητας είναι μη ικανοποιητικοί με εξαίρεση τον δείκτη B2 που είναι σε πολύ ικανοποιητικό επίπεδο. Σε πολύ ικανοποιητικό επίπεδο βρίσκετε και ο δείκτης C1 ενώ οι δείκτες C2,C3,C4 είναι μη ικανοποιητικοί. τέλος οι δείκτες C6,C7 είναι ικανοποιητικοί. ο δείκτης C5 δεν έχει τιμές.

Συμπεράσματα: με δείκτες αποδοτικότητας ικανοποιητικούς, δείκτες φερεγγυότητας μη ικανοποιητικούς (ισχυρή ολική όμως μειονεκτικές βραχυπρόθεσμη, μακροπρόθεσμη και ρευστότητα) δείκτες επίδοσης της διαχείρισης ικανοποιητικούς η εταιρία κρίνεται υγιής **0 με ανοδική πορεία μετοχής.**

Διάγραμμα μετοχής 5.1.95

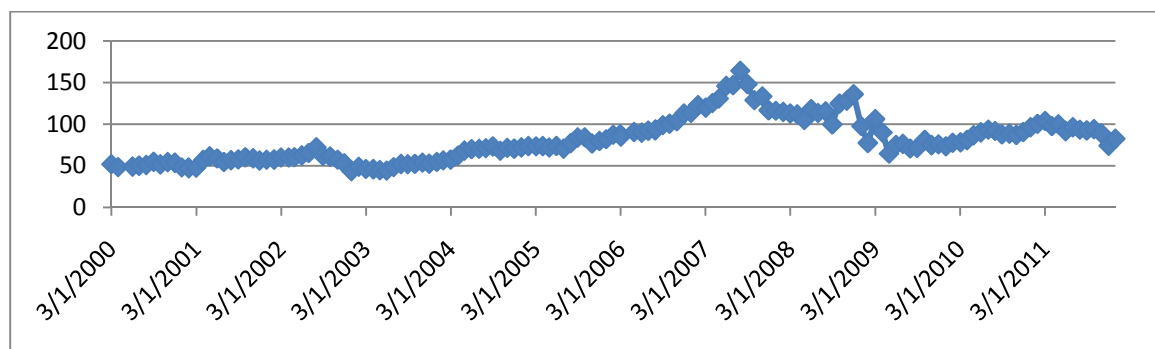

Ανάλυση της πορείας της μετοχής: Στο παραπάνω διάγραμμα παρατηρούμε την μετοχή να έχει μια σταθερή πορεία τα πρώτα χρόνια σε μέτριο επίπεδο και από το 2006 να αρχίζει η ανάπτυξη της αλλά θα κρατήσει για ένα χρόνο μόνο. Τα επόμενα δύο χρόνια η μετοχή έχει καθοδική πορεία και το 2009 θα σταθεροποιηθεί ξανά σε ικανοποιητικό επίπεδο.

96. CTBI

Πίνακας δεικτών 5.1.96

ΔΕΙΚΤΕΣ	2010		2009		2008		ΜΕΣΟΣ ΟΡΟΣ	
ΔΕΙΚΤΕΣ ΑΠΟΔΟΤΙΚΟΤΗΤΑΣ								
A1 ΒΙΟΜ. ΑΠΟΔΟΤ.	0.016017	ΜΗ	0.0140631	ΜΗ	0.01406145	ΜΗ	0.01471385	ΜΗ
A2 ΧΡΗΜ. ΑΠΟΔΟΤ.	0.0975496	ΜΗ	0.07795444	ΜΗ	0.07486227	ΜΗ	0.08345543	ΜΗ
A3 ΑΠΟΔ. ΣΤΟΙΧΕΙΩΝ ΕΝ.	0	ΜΗ	0	ΜΗ	0.05080096	Μέτρια	0.01693365	Μέτρια
A4 ΠΕΡΙΘΩΡΙΟΥ ΚΕΡΔΟΥΣ	∞	Πολυ	∞	Πολυ	0.15372469	Μέτρια	0.15372469	Μέτρια
ΔΕΙΚΤΕΣ ΦΕΡΕΓΓΥΟΤΗΤΑΣ								

Ανάλυση επιχειρηματικής αποτελεσματικότητας εταιρειών εισηγμένων στο NYSE και το ΧΑΑ

B1 ΒΡΑΧ. ΙΚΑΝΟΤΗΤΑΣ ΔΑΝ.	0	ΜΗ	0	ΜΗ	0	ΜΗ	0	ΜΗ
B2 ΟΛ. ΙΚΑΝ. ΔΑΝΕΙΣΜΟΥ	0.89909091	ΜΗ	0.895856	ΜΗ	0.89568361	ΜΗ	0.89687684	ΜΗ
B3 ΜΑΚΡ.ΙΚΑΝ. ΔΑΝΕΙΣΜΟΥ	0	ΜΗ	0	ΜΗ	0.16598971	ΜΗ	0.0553299	ΜΗ
B4 ΓΕΝΙΚΗΣ ΡΕΥΣΤΟΤΗΤΑΣ	0	ΜΗ	0	ΜΗ	0	ΜΗ	0	ΜΗ
B5 ΑΜΕΣΗΣ ΡΕΥΣΤΟΤΗΤΑΣ	0	ΜΗ	0	ΜΗ	0	ΜΗ	0	ΜΗ
ΔΕΙΚΤΕΣ ΕΠΙΔΟΣΗΣ ΤΗΣ ΔΙΑΧΕΙΡΙΣΗΣ								
C1 ΕΠΙΒ.ΧΡΗΜΑΤ. ΕΞΟΔΑ	0	Πολυ	0	Πολυ	0	Πολυ	0	Πολυ
C2 ΕΠΙΒ.ΓΕΝ.& ΔΙΟΙΚ.ΕΞ.	0.47750938	ΜΗ	0.47002623	ΜΗ	0.40468368	ΜΗ	0.45073976	ΜΗ
C3 ΜΕΣΗ ΠΕΡ. ΕΙΣΠΡΑΞΕΩΝ	0	Ικανοπ.	0	Ικανοπ.	0	Ικανοπ.	0	Ικανοπ.
C4 Μ.ΠΕΡ.ΕΞ. ΠΛ. ΛΟΓ. ΣΥΝ.	0	Ικανοπ.	0	Ικανοπ.	0	Ικανοπ.	0	Ικανοπ.
C5 ΚΥΚΛ. ΑΠΟΘΕΜΑΤΩΝ	0		0		0		0	
C6 ΠΡ.ΕΙΣ.ΕΜΠ.ΑΠΑΙΤ.	0	Ικανοπ.	0	Ικανοπ.	0	Ικανοπ.	0	Ικανοπ.
C7 ΠΡ. ΠΛ. ΛΕΙΤ. ΒΡΑΧ.ΥΠ.	0	Ικανοπ	0	Ικανοπ	0	Ικανοπ	0	Ικανοπ

Ανάλυση δεικτών: Οι δείκτες Α1,Α2 είναι μη ικανοποιητικοί και οι δείκτες Α3,Α4 βρίσκονται σε μέτριο επίπεδο ενώ παρατηρούμε στον Α3 να έχει καθοδική πορεία μετά το 2008 και τον Α4 να έχει ανοδική πορεία μετά το 2008 με αποτέλεσμα τα δύο τελευταία χρόνια να βρίσκετε σε πολύ ικανοποιητικά επίπεδα. Όλοι οι δείκτες φερεγγυότητας είναι μη ικανοποιητικοί. μη ικανοποιητικός είναι και ο δείκτης C2 ενώ ο C1 είναι πολύ ικανοποιητικός. Οι δείκτες C3,C4,C6,C7 είναι ικανοποιητικοί. ο C5 δεν έχει τιμές.

Συμπεράσματα: με δείκτες αποδοτικότητας μη ικανοποιητικούς, δείκτες φερεγγυότητας μη ικανοποιητικούς (μειονεκτικοί όλοι) δείκτες επίδοσης της διαχείρισης ικανοποιητικούς η εταιρία κρίνεται **προς χρεοκοπία 1 με ανοδική πορεία μετοχής.**

Διάγραμμα μετοχής 5.1.96

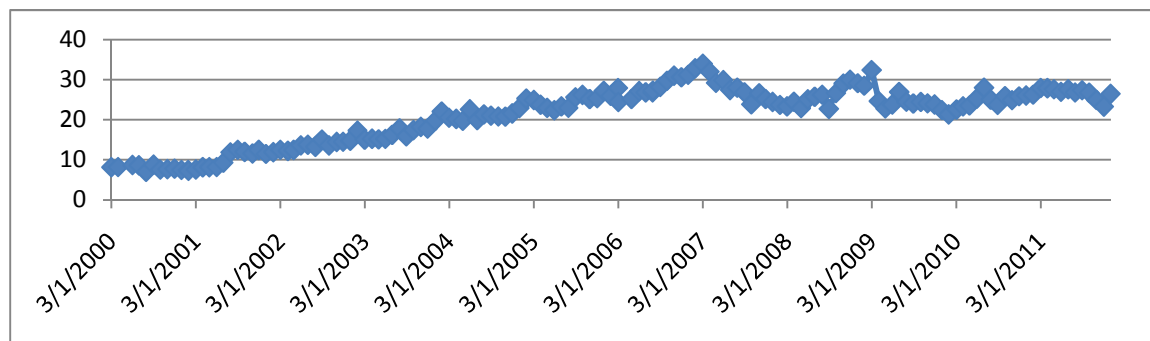

Ανάλυση της πορείας της μετοχής: Παρατηρούμε ότι η μετοχή βρίσκεται σε ανοδική πορεία από το 2000 μέχρι το 2006 όπου και σταθεροποιείτε μέχρι το 2011 σε αρκετά ικανοποιητικό επίπεδο.

97.CTHR

Πίνακας δεικτών 5.1.97

ΔΕΙΚΤΕΣ	2010		2009		2008		ΜΕΣΟΣ ΟΡΟΣ	
ΔΕΙΚΤΕΣ ΑΠΟΔΟΤΙΚΟΤΗΤΑΣ								
A1 ΒΙΟΜ. ΑΠΟΔΟΤ.	0.02602632	ΜΗ	-0.0073293	ΜΗ	-0.1169111	ΜΗ	-0.032738	ΜΗ
A2 ΧΡΗΜ. ΑΠΟΔΟΤ.	0.03190051	ΜΗ	-0.0775662	ΜΗ	-0.1181839	ΜΗ	-0.0546166	ΜΗ
A3 ΑΠΟΔ. ΣΤΟΙΧΕΙΩΝ ΕΝ.	0.15440974	Μέτρια	0.09567486	Μέτρια	0.15740948	Μέτρια	0.13583136	Μέτρια
A4 ΠΕΡΙΘΩΡΙΟΥ ΚΕΡΔΟΥΣ	0.1980664	Μέτρια	-0.7829474	ΜΗ	-0.673418	ΜΗ	-0.419433	ΜΗ
ΔΕΙΚΤΕΣ ΦΕΡΕΓΓΥΟΤΗΤΑΣ								
B1 ΒΡΑΧ. ΙΚΑΝΟΤΗΤΑΣ ΔΑΝ.	0.55423406	Ικανοπ.	0.36012085	Μέτρια	0.47275159	Μέτρια	0.46236883	Μέτρια

Ανάλυση επιχειρηματικής αποτελεσματικότητας εταιρειών εισηγμένων στο NYSE και το ΧΑΑ

B2 ΟΛ. ΙΚΑΝ. ΔΑΝΕΙΣΜΟΥ	0.04128855	Πολυ	0.03426572	Πολυ	0.10308994	Πολυ	0.05954807	Πολυ
B3 ΜΑΚΡ.ΙΚΑΝ. ΔΑΝΕΙΣΜΟΥ	0	ΜΗ	0	ΜΗ	0	ΜΗ	0	ΜΗ
B4 ΓΕΝΙΚΗΣ ΡΕΥΣΤΟΤΗΤΑΣ	15.6085837	Ικανοπ.	20.1895973	Ικανοπ.	7.63260255	Ικανοπ.	14.4769279	Ικανοπ.
B5 ΑΜΕΣΗΣ ΡΕΥΣΤΟΤΗΤΑΣ	10.1948498	Πολυ	14.5838926	Πολυ	4.70049505	Πολυ	9.82641248	Πολυ
ΔΕΙΚΤΕΣ ΕΠΙΔΟΣΗΣ ΤΗΣ ΔΙΑΧΕΙΡΙΣΗΣ								
C1 ΕΠΙΒ.ΧΡΗΜΑΤ. ΕΞΟΔΑ	0	Πολυ	0	Πολυ	0	Πολυ	0	Πολυ
C2 ΕΠΙΒ.ΓΕΝ.& ΔΙΟΙΚ.ΕΞ.	0.51383306	ΜΗ	0.92059673	ΜΗ	1.08107558	ΜΗ	0.83850179	ΜΗ
C3 ΜΕΣΗ ΠΕΡ. ΕΙΣΠΡΑΞΕΩΝ	109.266966	ΜΗ	48.2158325	Ικανοπ.	178.571671	ΜΗ	112.018157	ΜΗ
C4 Μ.ΠΕΡ.ΕΞ. ΠΛ. ΛΟΓ. ΣΥΝ.	88.1112723	ΜΗ	58.9379572	Ικανοπ.	173.39621	ΜΗ	106.815146	ΜΗ
C5 ΚΥΚΛ. ΑΠΟΘΕΜΑΤΩΝ	477.010982		330.388784		541.137136		449.5123	ΙΚΑΝΟΠ
C6 ΠΡ.ΕΙΣ.ΕΜΠ.ΑΠΑΙΤ.	9.86797509	Ικανοπ.	8.29944658	Ικανοπ.	12.4169892	Ικανοπ.	10.1948036	Ικανοπ.
C7 ΠΡ. ΠΛ. ΛΕΙΤ. ΒΡΑΧ.ΥΠ.	33.5165918	Ικανοπ	26.1717998	Ικανοπ	65.8521763	Ικανοπ	41.846856	Ικανοπ

Ανάλυση δεικτών: Οι δείκτες A1,A2,A4 βρίσκονται σε μη ικανοποιητικό επίπεδο ενώ ο A3 σε μέτριο. Σε μέτριο επίπεδο βρίσκετε και ο δείκτης B1 ενώ παρατηρούμε ότι το 2010 έγινε ικανοποιητικός. Οι δείκτες B2,B5 βρίσκονται σε πολύ ικανοποιητικό επίπεδο ενώ σε αντίθεση έχουμε τον B3 να είναι μη ικανοποιητικός, ο B4 βρίσκετε σε ικανοποιητικό επίπεδο. Ο δείκτης C1 είναι πολύ ικανοποιητικός και οι δείκτες C2,C3,C4 είναι μη ικανοποιητικοί ενώ παρατηρούμε στους C3,C4 το 2009 να γίνονται ικανοποιητικοί αλλά τον επόμενο χρόνο να ξαναγίνονται μη ικανοποιητικοί. Οι C5,C6,C7 είναι ικανοποιητικοί.

Συμπεράσματα: με δείκτες αποδοτικότητας μη ικανοποιητικούς, δείκτες φερεγγυότητας ικανοποιητικούς (μέτρια βραχυπρόθεσμη ισχυρή ολική και ρευστότητα όμως μειονεκτική μακροπρόθεσμη) δείκτες επίδοσης της διαχείρισης ικανοποιητικούς η εταιρία κρίνεται υγιής **0 με πτωτική πορεία μετοχής.**

Διάγραμμα μετοχής 5.1.97

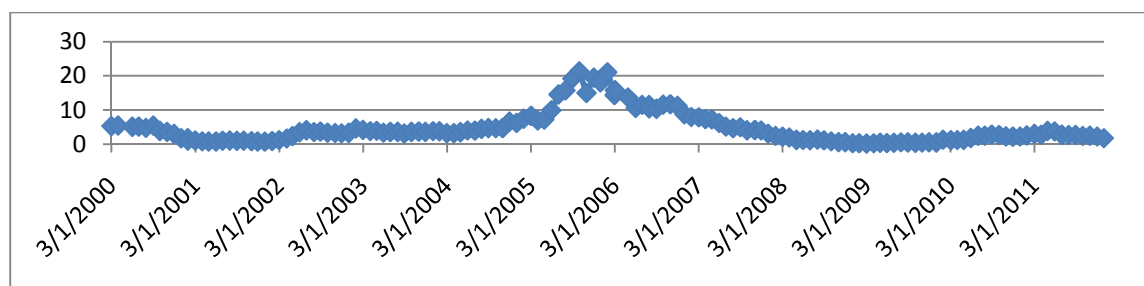

Ανάλυση της πορείας της μετοχής: Η μετοχή από το 2000 μέχρι το 2004 βρίσκετε σε πολύ χαμηλό επίπεδο ενώ το 2005 έχει ανοδική πορεία με αποτέλεσμα να έχουμε και την κορύφωσή της τον ίδιο χρόνο. Τον επόμενο χρόνο η μετοχή βρίσκετε σε κάθοδο ενώ τα τρία τελευταία χρόνια η μετοχή είναι ξανά στα πιο χαμηλά επίπεδα.

98.TSL

Πίνακας δεικτών 5.1.98

ΔΕΙΚΤΕΣ	2010		2009		2008		ΜΕΣΟΣ ΟΡΟΣ	
ΔΕΙΚΤΕΣ ΑΠΟΔΟΤΙΚΟΤΗΤΑΣ								
A1 ΒΙΟΜ. ΑΠΟΔΟΤ.	0.18454858	Μέτρια	0.09557512	ΜΗ	0.09563288	ΜΗ	0.12525219	Μέτρια
A2 ΧΡΗΜ. ΑΠΟΔΟΤ.	0.26537196	Πολυ	0.14165214	ΜΗ	0.14169035	ΜΗ	0.18290482	Μέτρια
A3 ΑΠΟΔ. ΣΤΟΙΧΕΙΩΝ ΕΝ.	0.27407908	Μέτρια	0.15313121	Μέτρια	0.17491671	Μέτρια	0.200709	Μέτρια
A4 ΠΕΡΙΘΩΡΙΟΥ ΚΕΡΔΟΥΣ	0.53298047	Ικανοπ.	0.40575322	Μέτρια	0.37314068	Μέτρια	0.43729146	Μέτρια
ΔΕΙΚΤΕΣ ΦΕΡΕΓΓΥΟΤΗΤΑΣ								
B1 ΒΡΑΧ. ΙΚΑΝΟΤΗΤΑΣ ΔΑΝ.	0.62608901	Ικανοπ.	0.59283333	Ικανοπ.	0.66208074	Ικανοπ.	0.62700103	Ικανοπ.

Ανάλυση επιχειρηματικής αποτελεσματικότητας εταιρειών εισηγμένων στο NYSE και το ΧΑΑ

B2 ΟΛ. ΙΚΑΝ. ΔΑΝΕΙΣΜΟΥ	0.44953189	Ικανοπ.	0.56136574	Ικανοπ.	0.53935791	Ικανοπ.	0.51675185	Ικανοπ.
B3 ΜΑΚΡ.ΙΚΑΝ. ΔΑΝΕΙΣΜΟΥ	0.20356414	ΜΗ	0.31718104	ΜΗ	0.254553	ΜΗ	0.25843273	ΜΗ
B4 ΓΕΝΙΚΗΣ ΡΕΥΣΤΟΤΗΤΑΣ	2.35828987	Ικανοπ.	1.79960264	ΜΗ	1.25071638	ΜΗ	1.80286963	ΜΗ
B5 ΑΜΕΣΗΣ ΡΕΥΣΤΟΤΗΤΑΣ	2.22642858	Πολυ	1.64214466	Πολυ	0.99547829	ΜΗ	1.62135051	Πολυ
ΔΕΙΚΤΕΣ ΕΠΙΔΟΣΗΣ ΤΗΣ ΔΙΑΧΕΙΡΙΣΗΣ								
C1 ΕΠΙΒ.ΧΡΗΜΑΤ. ΕΞΟΔΑ	0	Πολυ	0	Πολυ	0	Πολυ	0	Πολυ
C2 ΕΠΙΒ.ΓΕΝ.& ΔΙΟΙΚ.ΕΞ.	0.07987774	Μέτρια	0.11400059	ΜΗ	0.07382609	Μέτρια	0.08923481	ΜΗ
C3 ΜΕΣΗ ΠΕΡ. ΕΙΣΠΡΑΞΕΩΝ	92.1113222	ΜΗ	144.593184	Ικανοπ.	68.4688983	ΜΗ	101.724468	ΜΗ
C4 Μ.ΠΕΡ.ΕΞ. ΠΛ. ΛΟΓ. ΣΥΝ.	87.4728075	ΜΗ	148.870378	Ικανοπ.	47.6612646	ΜΗ	94.6681499	ΜΗ
C5 ΚΥΚΛ. ΑΠΟΘΕΜΑΤΩΝ	22.6815008		48.7205378		46.8579418		39.4199935	ΜΗ
C6 ΠΡ.ΕΙΣ.ΕΜΠ.ΑΠΑΙΤ.	14.9576813	Ικανοπ.	12.7271646	Ικανοπ.	0.40716383	Ικανοπ.	9.36400325	Ικανοπ.
C7 ΠΡ. ΠΛ. ΛΕΙΤ. ΒΡΑΧ.ΥΠ.	59.9570622	Ικανοπ.	107.095793	Ικανοπ.	38.240055	Ικανοπ.	68.43097	Ικανοπ.

Ανάλυση δεικτών: Οι δείκτες αποδοτικότητας βρίσκονται όλοι σε μέτριο επίπεδο και παρατηρούμε ότι έχουμε σημαντικές αποκλίσεις το 2010 με τον A1 να γίνεται μέτριος από μη ικανοποιητικός με τον A2 να γίνεται πολύ ικανοποιητικός από μη ικανοποιητικός που ήταν και τον A4 να γίνεται ικανοποιητικό από μέτριος. Οι δείκτες B1,B2 είναι ικανοποιητικοί ενώ οι δείκτες B3,B4 να είναι μη ικανοποιητικοί με τον B4 το 2010 να γίνεται ικανοποιητικός. Ο δείκτης B5 βρίσκεται σε πολύ ικανοποιητικό επίπεδο και παρατηρούμε ότι το 2009 και το 2010 έγινε πολύ ικανοποιητικός από μη ικανοποιητικός που ήταν. Πολύ ικανοποιητικός είναι και ο δείκτης C1 και σε αντίθεση έχουμε τους δείκτες C2,C3,C4,C5 που είναι μη ικανοποιητικοί και παρατηρούμε ότι ο πρώτος το 2009 είχε κάθοδο ενώ ο δεύτερος και ο τρίτος είχαν ανοδική πορεία το 2009. Τέλος οι δείκτες είναι ικανοποιητικοί.

Συμπεράσματα: με δείκτες αποδοτικότητας ικανοποιητικούς, δείκτες φερεγγυότητας ικανοποιητικούς (ισχυρή ολική και βραχυπρόθεσμη όμως μειονεκτική μακροπρόθεσμη και ρευστότητα) δείκτες επίδοσης της διαχείρισης μη ικανοποιητικούς η εταιρία κρίνεται υγιής **0 με ανοδική πορεία μετοχής.**

Διάγραμμα μετοχής 5.1.98

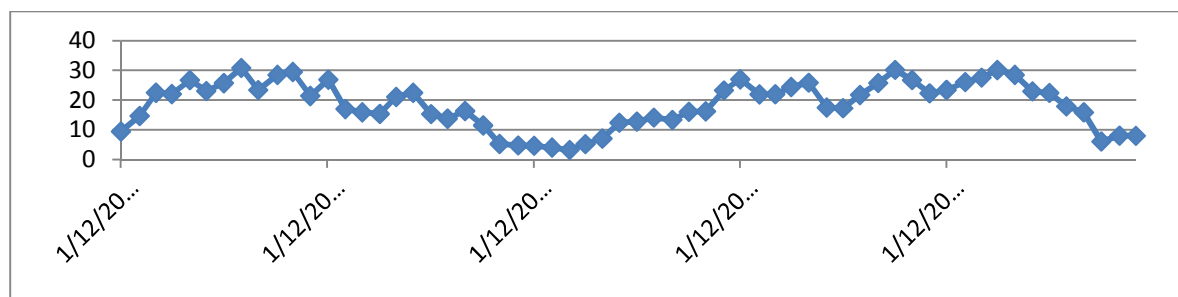

Ανάλυση της πορείας της μετοχής: Στις αρχές του 2006 η μετοχή είχε ανοδική πορεία αλλά στο τέλος του χρόνου βρίσκεται σε ύφεση η οποία και θα κρατήσει μέχρι τις αρχές του 2008 για να έρθει η ανάπτυξή της όπου θα την σταθεροποιήσει σε

ικανοποιητικό επίπεδο μέχρι τις αρχές του 2010. Στα τέλη του χρόνου η μετοχή θα βρίσκεται σε κατακόρυφη πτώση.

99.CVBK

Πίνακας δεικτών 5.1.99

ΔΕΙΚΤΕΣ	2010		2009		2008		ΜΕΣΟΣ ΟΡΟΣ	
ΔΕΙΚΤΕΣ ΑΠΟΔΟΤΙΚΟΤΗΤΑΣ								
A1 ΒΙΟΜ. ΑΠΟΔΟΤ.	-0.009168	ΜΗ	-0.0233463	ΜΗ	-0.0245729	ΜΗ	-0.019029	ΜΗ
A2 ΧΡΗΜ. ΑΠΟΔΟΤ.	-1.3833107	ΜΗ	-0.3495938	ΜΗ	-0.4739512	ΜΗ	-0.7356185	ΜΗ
A3 ΑΠΟΔ. ΣΤΟΙΧΕΙΩΝ ΕΝ.	0	ΜΗ	0	ΜΗ	0.04368579	Μέτρια	0.01456193	Μέτρια
A4 ΠΕΡΙΘΩΡΙΟΥ ΚΕΡΔΟΥΣ	∞	Πολυ	∞	Πολυ	-0.4530904	ΜΗ	-0.4530904	ΜΗ
ΔΕΙΚΤΕΣ ΦΕΡΕΓΥΟΤΗΤΑΣ								
B1 ΒΡΑΧ. ΙΚΑΝΟΤΗΤΑΣ ΔΑΝ.	0	ΜΗ	0	ΜΗ	0	ΜΗ	0	ΜΗ
B2 ΟΛ. ΙΚΑΝ. ΔΑΝΕΙΣΜΟΥ	0.97305337	ΜΗ	0.94459483	ΜΗ	0.0958237	Πολυ	0.6711573	Μέτρια
B3 ΜΑΚΡ.ΙΚΑΝ. ΔΑΝΕΙΣΜΟΥ	0	ΜΗ	0	ΜΗ	0.76097831	Ικανοπ.	0.25365944	ΜΗ
B4 ΓΕΝΙΚΗΣ ΡΕΥΣΤΟΤΗΤΑΣ	0	ΜΗ	0	ΜΗ	0	ΜΗ	0	ΜΗ
B5 ΑΜΕΣΗΣ ΡΕΥΣΤΟΤΗΤΑΣ	0	ΜΗ	0	ΜΗ	0	ΜΗ	0	ΜΗ
ΔΕΙΚΤΕΣ ΕΠΙΔΟΣΗΣ ΤΗΣ ΔΙΑΧΕΙΡΙΣΗΣ								
C1 ΕΠΙΒ.ΧΡΗΜΑΤ. ΕΞΟΔΑ	0	Πολυ	0	Πολυ	0	Πολυ	0	Πολυ
C2 ΕΠΙΒ.ΓΕΝ.& ΔΙΟΙΚ.ΕΕ.	0.57324469	ΜΗ	0.69968542	ΜΗ	0.39463254	ΜΗ	0.55585422	ΜΗ
C3 ΜΕΣΗ ΠΕΡ. ΕΙΣΠΡΑΞΕΩΝ	21.6826063	Ικανοπ.	30.8100315	ΜΗ	31.0102569	ΜΗ	27.8342982	Ικανοπ.
C4 Μ.ΠΕΡ.ΕΕ. ΠΛ. ΛΟΓ. ΣΥΝ.	59.0286578	Ικανοπ.	20.6862164	ΜΗ	19.9686653	ΜΗ	33.2278465	Ικανοπ.
C5 ΚΥΚΛ. ΑΠΟΘΕΜΑΤΩΝ	0		0		0		0	
C6 ΠΡ.ΕΙΣ.ΕΜΠ.ΑΠΑΙΤ.	0	Ικανοπ.	0	Ικανοπ.	0	Ικανοπ.	0	Ικανοπ.
C7 ΠΡ. ΠΛ. ΛΕΙΤ. ΒΡΑΧ.ΥΠ.	15.9355804	Ικανοπ	7.322964	Ικανοπ	7.13412605	Ικανοπ	10.1308902	Ικανοπ

Ανάλυση δεικτών: Οι δείκτες A1,A2,A4 βρίσκονται σε μη ικανοποιητικό επίπεδο και παρατηρούμε τον δείκτη A4 να έχει σημαντική απόκλιση το 2009 και να γίνεται πολύ ικανοποιητικός από μη ικανοποιητικός που ήταν. Ο δείκτης A3 είναι μέτριος και η κάθοδος του ήρθε μετά το 2008. Οι δείκτες B1,B3,B4,B5 είναι μη ικανοποιητικοί ενώ ο B2 βρίσκεται σε μέτριο επίπεδο και παρατηρούμε ότι οι δείκτες B2,B3 το 2008 ήταν σε καλά επίπεδα. Πολύ ικανοποιητικός είναι ο δείκτης C1 ενώ ο C2 είναι μη ικανοποιητικός. Οι δείκτες C3,C4,C6,C7 βρίσκονται σε ικανοποιητικό επίπεδο και παρατηρούμε τους δύο πρώτους το 2010 να έχουν ανοδική πορεία. Ο C5 δεν έχει τιμές.

Συμπεράσματα: με δείκτες αποδοτικότητας μη ικανοποιητικούς, δείκτες φερεγγυότητας μη ικανοποιητικούς (μέτρια ολική όμως μειονεκτικοί βραχυπρόθεσμη, μακροπρόθεσμη και ρευστότητα) δείκτες επίδοσης της διαχείρισης ικανοποιητικούς η εταιρία κρίνεται προς χρεοκοπία 1 με πτωτική πορεία μετοχής.

Διάγραμμα μετοχής 5.1.99

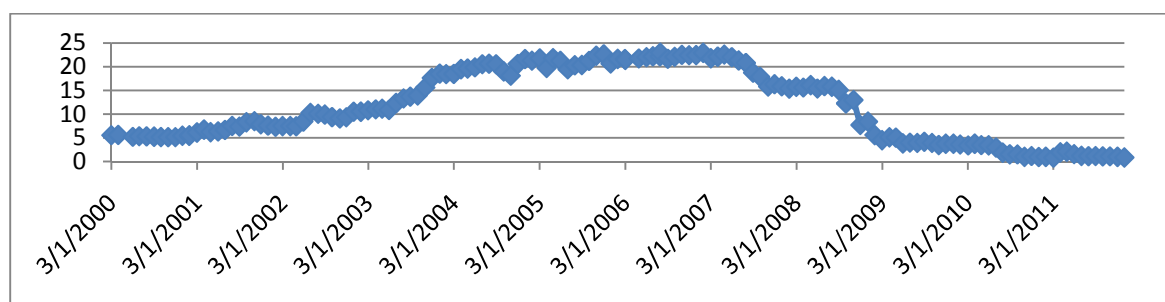

Ανάλυση της πορείας της μετοχής: Από το 2000 μέχρι το 2007 η μετοχή είναι στην ανάπτυξή της. Από το 2008 βρίσκετε σε ύφεση όπου και την καθιστά το 2011 σε πολύ χαμηλά επίπεδα.

100.CVCY

Πίνακας δεικτών 5.1.100

ΔΕΙΚΤΕΣ	2010		2009		2008		ΜΕΣΟΣ ΟΡΟΣ	
ΔΕΙΚΤΕΣ ΑΠΟΔΟΤΙΚΟΤΗΤΑΣ								
A1 ΒΙΟΜ. ΑΠΟΔΟΤ.	0.00447534	ΜΗ	0.00349058	ΜΗ	0.01119816	ΜΗ	0.00638803	ΜΗ
A2 ΧΡΗΜ. ΑΠΟΔΟΤ.	0.03366841	ΜΗ	0.02837004	ΜΗ	0.0681791	ΜΗ	0.04340585	ΜΗ
A3 ΑΠΟΔ. ΣΤΟΙΧΕΙΩΝ ΕΝ.	0	ΜΗ	0	ΜΗ	0.04077915	Μέτρια	0.01359305	Μέτρια
A4 ΠΕΡΙΘΩΡΙΟΥ ΚΕΡΔΟΥΣ	∞	Πολυ	∞	Πολυ	0.1674214	Μέτρια	0.1674214	Μέτρια
ΔΕΙΚΤΕΣ ΦΕΡΕΓΓΥΟΤΗΤΑΣ								
B1 ΒΡΑΧ. ΙΚΑΝΟΤΗΤΑΣ ΔΑΝ.	0	ΜΗ	0	ΜΗ	0	ΜΗ	0	ΜΗ
B2 ΟΛ. ΙΚΑΝ. ΔΑΝΕΙΣΜΟΥ	0.87475341	ΜΗ	0.88083027	ΜΗ	0.89986223	ΜΗ	0.88514864	ΜΗ
B3 ΜΑΚΡ. ΙΚΑΝ. ΔΑΝΕΙΣΜΟΥ	0	ΜΗ	0	ΜΗ	0.24269065	ΜΗ	0.08089688	ΜΗ
B4 ΓΕΝΙΚΗΣ ΡΕΥΣΤΟΤΗΤΑΣ	0	ΜΗ	0	ΜΗ	0	ΜΗ	0	ΜΗ
B5 ΑΜΕΣΗΣ ΡΕΥΣΤΟΤΗΤΑΣ	0	ΜΗ	0	ΜΗ	0	ΜΗ	0	ΜΗ
ΔΕΙΚΤΕΣ ΕΠΙΔΟΣΗΣ ΤΗΣ ΔΙΑΧΕΙΡΙΣΗΣ								
C1 ΕΠΙΒ. ΧΡΗΜΑΤ. ΕΞΟΔΑ	0	Πολυ	0	Πολυ	0	Πολυ	0	Πολυ
C2 ΕΠΙΒ. ΓΕΝ. & ΔΙΟΙΚ. ΕΞ.	0.70045805	ΜΗ	0.57502576	ΜΗ	0.56638315	ΜΗ	0.61395565	ΜΗ
C3 ΜΕΣΗ ΠΕΡ. ΕΙΣΠΡΑΞΕΩΝ	168.142145	Ικανοπ.	170.794049	Ικανοπ.	165.326718	Ικανοπ.	168.087638	Ικανοπ.
C4 Μ. ΠΕΡ. ΕΞ. ΠΛ. ΛΟΓ. ΣΥΝ.	1037.39429	Ικανοπ.	618.577638	Ικανοπ.	676.861987	Ικανοπ.	777.611305	Ικανοπ.
C5 ΚΥΚΛ. ΑΠΟΘΕΜΑΤΩΝ	0		0		0		0	
C6 ΠΡ. ΕΙΣ. ΕΜΠ. ΑΠΑΙΤ.	0	Ικανοπ.	0	Ικανοπ.	0	Ικανοπ.	0	Ικανοπ.
C7 ΠΡ. ΠΛ. ΛΕΙΤ. ΒΡΑΧ. ΥΠ.	96.9407812	Ικανοπ	77.90647	Ικανοπ	115.871608	Ικανοπ	96.9062864	Ικανοπ

Ανάλυση δεικτών: Οι δείκτες A1, A2 είναι μη ικανοποιητικοί ενώ οι δείκτες A3, A4 είναι μέτριοι και παρατηρούμε ότι μετά το 2008 ο A3 μειώνετε ενώ ο A4 αυξάνετε. Οι δείκτες φερεγγυότητας βρίσκονται όλοι σε μη ικανοποιητικά επίπεδα. Οι δείκτες C1, C2 είναι πολύ και μη ικανοποιητικοί αντίστοιχα. Οι υπόλοιποι δείκτες επίδοσης της διαχείρισης είναι ικανοποιητικοί. ο δείκτης C5 δεν έχει τιμές.

Συμπεράσματα: με δείκτες αποδοτικότητας μη ικανοποιητικούς, δείκτες φερεγγυότητας μη ικανοποιητικούς (μειονεκτικοί όλοι) δείκτες επίδοσης της διαχείρισης ικανοποιητικούς η εταιρία κρίνεται **προς χρεοκοπία 1 με πτωτική πορεία μετοχής.**

Διάγραμμα μετοχής 5.1.100

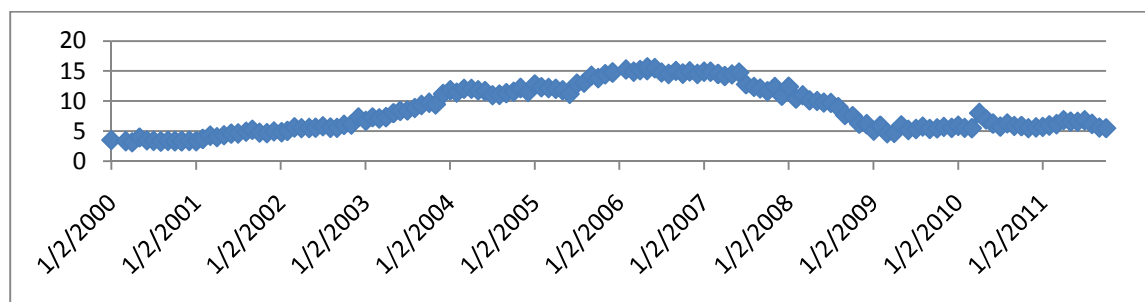

Ανάλυση της πορείας της μετοχής: Η μετοχή βρίσκεται σε ανοδική πορεία από το 2000 έως το 2006 όπου έχουμε πτώση της μετοχής με αποτέλεσμα μετά το 2009 να σταθεροποιηθεί σε μέτριο επίπεδο μέχρι και το 2011.

101.ΔΑΙΟ

Πίνακας δεικτών 5.1.101

ΔΕΙΚΤΕΣ	2010		2009		2008		ΜΕΣΟΣ ΟΡΟΣ	
ΔΕΙΚΤΕΣ ΑΠΟΔΟΤΙΚΟΤΗΤΑΣ								
A1 ΒΙΟΜ. ΑΠΟΔΟΤ.	0.11205139	Μέτρια	-0.0237508	ΜΗ	0.19533027	Μέτρια	0.09454362	ΜΗ
A2 ΧΡΗΜ. ΑΠΟΔΟΤ.	0.12568329	ΜΗ	-0.0395648	ΜΗ	0.24606526	Πολυ	0.1107279	ΜΗ
A3 ΑΠΟΔ. ΣΤΟΙΧΕΙΩΝ ΕΝ.	0.52147906	Ικανοπ.	0.39628421	Μέτρια	0.60546045	Ικανοπ.	0.50774124	Ικανοπ.
A4 ΠΕΡΙΘΩΡΙΟΥ ΚΕΡΔΟΥΣ	0.19629823	Μέτρια	-0.0814175	ΜΗ	0.31589971	Μέτρια	0.14359347	Μέτρια
ΔΕΙΚΤΕΣ ΦΕΡΕΓΓΥΟΤΗΤΑΣ								
B1 ΒΡΑΧ. ΙΚΑΝΟΤΗΤΑΣ ΔΑΝ.	0.99139036	Πολυ	0.96571798	Πολυ	0.95377659	Πολυ	0.97029498	Πολυ
B2 ΟΛ. ΙΚΑΝ. ΔΑΝΕΙΣΜΟΥ	0.18552882	Πολυ	0.18451623	Πολυ	0.2227071	Πολυ	0.19758405	Πολυ
B3 ΜΑΚΡ. ΙΚΑΝ. ΔΑΝΕΙΣΜΟΥ	0.00195735	ΜΗ	0.00769715	ΜΗ	0.01307066	ΜΗ	0.00757505	ΜΗ
B4 ΓΕΝΙΚΗΣ ΡΕΥΣΤΟΤΗΤΑΣ	5.17645972	Ικανοπ.	5.18307658	Ικανοπ.	4.28621598	Ικανοπ.	4.88191743	Ικανοπ.
B5 ΑΜΕΣΗΣ ΡΕΥΣΤΟΤΗΤΑΣ	4.51681449	Πολυ	4.30185309	Πολυ	3.40140474	Πολυ	4.07335744	Πολυ
ΔΕΙΚΤΕΣ ΕΠΙΔΟΣΗΣ ΤΗΣ ΔΙΑΧΕΙΡΙΣΗΣ								
C1 ΕΠΙΒ. ΧΡΗΜΑΤ. ΕΞΟΔΑ	0	Πολυ	0	Πολυ	0	Πολυ	0	Πολυ
C2 ΕΠΙΒ. ΓΕΝ. & ΔΙΟΙΚ. ΕΞ.	0.2911426	ΜΗ	0.34983018	ΜΗ	0.29372758	ΜΗ	0.31156679	ΜΗ
C3 ΜΕΣΗ ΠΕΡ. ΕΙΣΠΡΑΞΕΩΝ	68.7935672	Ικανοπ.	62.8109332	Ικανοπ.	74.8463601	Ικανοπ.	68.8169535	Ικανοπ.
C4 Μ. ΠΕΡ. ΕΞ. ΠΛ. ΛΟΓ. ΣΥΝ.	121.864821	Ικανοπ.	118.365743	Ικανοπ.	129.407339	Ικανοπ.	123.212634	Ικανοπ.
C5 ΚΥΚΛ. ΑΠΟΘΕΜΑΤΩΝ	117.901737		167.752096		161.847501		149.167111	ΙΚΑΝΟΠ
C6 ΠΡ. ΕΙΣ. ΕΜΠ. ΑΠΑΙΤ.	7.30110623	Ικανοπ.	8.54008302	Ικανοπ.	5.39623872	Ικανοπ.	7.07914266	Ικανοπ.
C7 ΠΡ. ΠΛ. ΛΕΙΤ. ΒΡΑΧ. ΥΠ.	51.0247765	Ικανοπ	54.8021457	Ικανοπ	53.2878574	Ικανοπ	53.0382598	Ικανοπ

Ανάλυση δεικτών: Οι δείκτες A1, A2 είναι μη ικανοποιητικοί και παρατηρούμε τον A2 να έχει πτώση μετά το 2008 αφού εκείνη την χρονιά βρισκόταν σε πολύ ικανοποιητικό επίπεδο. Ο A3 είναι ικανοποιητικός ενώ ο A4 είναι μετρίου επίπεδο. Οι δείκτες B1, B2, B5 βρίσκονται σε πολύ ικανοποιητικά επίπεδα ενώ οι δείκτες B3, B4 είναι μη ικανοποιητικοί και ικανοποιητικοί αντίστοιχα. σε πολύ ικανοποιητικό επίπεδο είναι και ο C1 ενώ ο C2 είναι μη ικανοποιητικός. Τέλος οι δείκτες C3, C4, C5, C6, C7 είναι ικανοποιητικοί.

Συμπεράσματα: με δείκτες αποδοτικότητας ικανοποιητικούς, δείκτες φερεγγυότητας ικανοποιητικούς (ισχυρή ολική, βραχυπρόθεσμη και ρευστότητα όμως μειονεκτική μακροπρόθεσμη) δείκτες επίδοσης της διαχείρισης ικανοποιητικούς η εταιρία κρίνεται υγιής **0 με ανοδική πορεία μετοχής.**

Διάγραμμα μετοχής 5.1.101

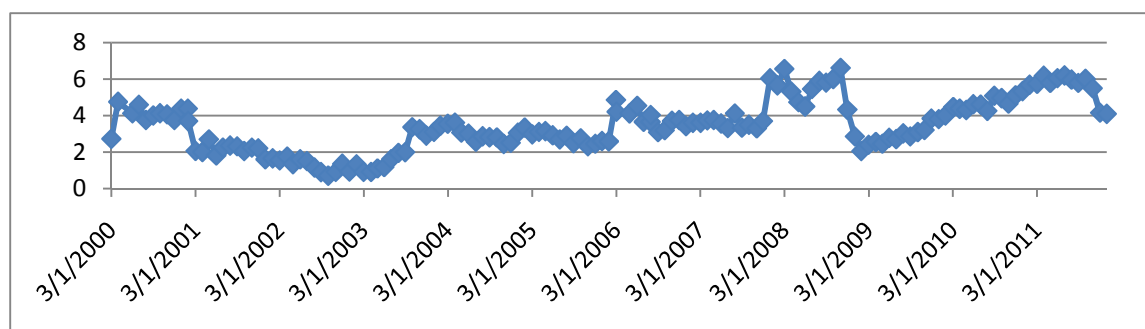

Ανάλυση της πορείας της μετοχής: Η μετοχή το 2000 είναι σταθερή σε ικανοποιητικά επίπεδα όμως τον επόμενο χρόνο έχει πτώση η οποία θα την κρατήσει σε χαμηλά επίπεδα μέχρι το 2003 που θα αρχίσει η άνοδος της. Η άνοδος θα κρατήσει μέχρι το 2008 αν και η πορεία της έχει πολλές διακυμάνσεις. Το 2008 βρίσκετε σε κατακόρυφη πτώση αλλά αμέσως μετά έχουμε ξανά την ανάπτυξη της με αποτέλεσμα το 2011 να βρίσκετε πάλι σε ικανοποιητικό επίπεδο.

102.Κ

Πίνακας δεικτών 5.1.102

ΔΕΙΚΤΕΣ	2011		2010		2009		ΜΕΣΟΣ ΟΡΟΣ	
ΔΕΙΚΤΕΣ ΑΠΟΔΟΤΙΚΟΤΗΤΑΣ								
A1 ΒΙΟΜ. ΑΠΟΔΟΤ.	1.67975015	Πολυ	0.17669643	Μέτρια	0.17714234	Μέτρια	0.67786297	Πολυ
A2 ΧΡΗΜ. ΑΠΟΔΟΤ.	0.70852273	Πολυ	0.56163114	Πολυ	0.50528169	Πολυ	0.59181185	Πολυ
A3 ΑΠΟΔ. ΣΤΟΙΧΕΙΩΝ ΕΝ.	4.46442137	Πολυ	0.48133929	Μέτρια	0.4903161	Μέτρια	1.81202559	Πολυ
A4 ΠΕΡΙΘΩΡΙΟΥ ΚΕΡΔΟΥΣ	0.23577236	Μέτρια	0.22481914	Μέτρια	0.21389976	Μέτρια	0.22483042	Μέτρια
ΔΕΙΚΤΕΣ ΦΕΡΕΓΥΟΤΗΤΑΣ								
B1 ΒΡΑΧ. ΙΚΑΝΟΤΗΤΑΣ ΔΑΝ.	0.32862008	Μέτρια	0.2562724	Μέτρια	0.37397347	Μέτρια	0.31962198	Μέτρια
B2 ΟΛ. ΙΚΑΝ. ΔΑΝΕΙΣΜΟΥ	8.1784418	ΜΗ	0.79714286	Μέτρια	0.86771423	ΜΗ	3.28109963	ΜΗ
B3 ΜΑΚΡ. ΙΚΑΝ. ΔΑΝΕΙΣΜΟΥ	0.73605279	Ικανοπ.	0.69140569	Ικανοπ.	0.64164038	Ικανοπ.	0.68969962	Ικανοπ.
B4 ΓΕΝΙΚΗΣ ΡΕΥΣΤΟΤΗΤΑΣ	0.91551508	ΜΗ	1.11800699	ΜΗ	0.70974099	ΜΗ	0.91442102	ΜΗ
B5 ΑΜΕΣΗΣ ΡΕΥΣΤΟΤΗΤΑΣ	0.58385678	ΜΗ	0.72027972	ΜΗ	0.45720721	ΜΗ	0.58711457	ΜΗ
ΔΕΙΚΤΕΣ ΕΠΙΔΟΣΗΣ ΤΗΣ ΔΙΑΧΕΙΡΙΣΗΣ								
C1 ΕΠΙΒ.ΧΡΗΜΑΤ. ΕΞΟΔΑ	0	Πολυ	0	Πολυ	0	Πολυ	0	Πολυ
C2 ΕΠΙΒ.ΓΕΝ.& ΔΙΟΙΚ.ΕΞ.	2.66112769	ΜΗ	0.2695825	ΜΗ	0.26626111	ΜΗ	1.0656571	ΜΗ
C3 ΜΕΣΗ ΠΕΡ. ΕΙΣΠΡΑΞΕΩΝ	350.367024	ΜΗ	31.7252485	Ικανοπ.	31.3133676	Ικανοπ.	137.80188	ΜΗ
C4 Μ.ΠΕΡ.ΕΞ. ΠΛ. ΛΟΓ. ΣΥΝ.	59.0018289	ΜΗ	54.7195156	Ικανοπ.	55.5700872	Ικανοπ.	56.4304772	ΜΗ
C5 ΚΥΚΛ. ΑΠΟΘΕΜΑΤΩΝ	54.226224		46.2346882		43.917505		48.1261391	ΜΗ
C6 ΠΡ.ΕΙΣ.ΕΜΠ.ΑΠΑΙΤ.	66.2458659	Ικανοπ.	6.41471173	Ικανοπ.	7.65754173	Ικανοπ.	26.7727065	Ικανοπ.
C7 ΠΡ. ΠΛ. ΛΕΙΤ. ΒΡΑΧ.ΥΠ.	338.295555	Ικανοπ	31.260835	Ικανοπ	32.3097021	Ικανοπ	133.955364	Ικανοπ

Ανάλυση δεικτών: Οι δείκτες A1,A2,A3 είναι σε πολύ ικανοποιητικό επίπεδο και παρατηρούμε ότι η άνοδος των A1,A3 έρχεται το 2011. Ο δείκτης A4 είναι μέτριος. Μέτριος είναι επίσης ο δείκτης B1 ενώ οι δείκτες B2,B4,B5 είναι μη ικανοποιητικοί. ο B3 είναι σε ικανοποιητικό επίπεδο. Ο δείκτης C1 βρίσκετε σε πολύ ικανοποιητικό επίπεδο σε αντίθεση με τους C2,C3,C4,C5 που είναι μη ικανοποιητικοί και παρατηρούμε ότι η πτώση για τους C3,C4 γίνεται το 2011. Τέλος οι δείκτες C6,C7 είναι ικανοποιητικοί.

Συμπεράσματα: με δείκτες αποδοτικότητας ικανοποιητικούς, δείκτες φερεγγυότητας μη ικανοποιητικούς (μέτρια βραχυπρόθεσμη ισχυρή μακροπρόθεσμη όμως μειονεκτική ολική και ρευστότητα) δείκτες επίδοσης της διαχείρισης μη ικανοποιητικούς η εταιρία κρίνεται **προς χρεοκοπία 1 με ανοδική πορεία μετοχής.**

Διάγραμμα μετοχής 5.1.102

Ανάλυση επιχειρηματικής αποτελεσματικότητας εταιρειών εισηγμένων στο NYSE και το XAA

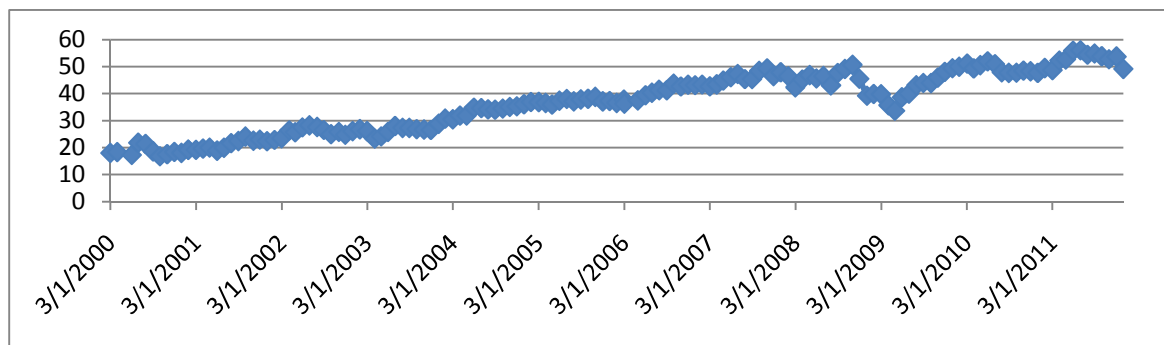

Ανάλυση της πορείας της μετοχής: Στο παραπάνω διάγραμμα παρατηρούμε ότι η μετοχή βρίσκεται σε ανοδική πορεία όλα τα χρόνια με μια μικρή εξαίρεση το 2009 όπου είχε μια μικρή πτώση.

103.UPS

Πίνακας δεικτών 5.1.103

ΔΕΙΚΤΕΣ	2010		2009		2008		ΜΕΣΟΣ ΟΡΟΣ	
ΔΕΙΚΤΕΣ ΑΠΟΔΟΤΙΚΟΤΗΤΑΣ								
A1 ΒΙΟΜ. ΑΠΟΔΟΤ.	0.17492633	Μέτρια	0.11953078	Μέτρια	0.17117852	Μέτρια	0.15521188	Μέτρια
A2 ΧΡΗΜ. ΑΠΟΔΟΤ.	0.49580668	Πολυ	0.26970798	Πολυ	0.39357798	Πολυ	0.38636422	Πολυ
A3 ΑΠΟΔ. ΣΤΟΙΧΕΙΩΝ ΕΝ.	1.12697562	Πολυ	1.11322648	Πολυ	1.24244801	Πολυ	1.16088337	Πολυ
A4 ΠΕΡΙΘΩΡΙΟΥ ΚΕΡΔΟΥΣ	0.0921216	Μέτρια	0.06063167	Μέτρια	0.07581802	Μέτρια	0.07619043	Μέτρια
ΔΕΙΚΤΕΣ ΦΕΡΕΓΥΟΤΗΤΑΣ								
B1 ΒΡΑΧ. ΙΚΑΝΟΤΗΤΑΣ ΔΑΝ.	0.23038489	Μέτρια	0.25724653	Μέτρια	0.31144667	Μέτρια	0.26635936	Μέτρια
B2 ΟΛ. ΙΚΑΝ. ΔΑΝΕΙΣΜΟΥ	0.76250856	Μέτρια	0.76068751	Μέτρια	0.78732081	Μέτρια	0.77017229	Μέτρια
B3 ΜΑΚΡ.ΙΚΑΝ. ΔΑΝΕΙΣΜΟΥ	0.59859637	Ικανοπ.	0.52069442	Ικανοπ.	0.50541259	Ικανοπ.	0.54156779	Ικανοπ.
B4 ΓΕΝΙΚΗΣ ΡΕΥΣΤΟΤΗΤΑΣ	1.96018299	ΜΗ	1.48661644	ΜΗ	1.13150825	ΜΗ	1.52610256	ΜΗ
B5 ΑΜΕΣΗΣ ΡΕΥΣΤΟΤΗΤΑΣ	1.960183	Πολυ	1.486616	Ικανοπ.	1.131508	Ικανοπ.	1.52610233	Πολυ
ΔΕΙΚΤΕΣ ΕΠΙΔΟΣΗΣ ΤΗΣ ΔΙΑΧΕΙΡΙΣΗΣ								
C1 ΕΠΙΒ.ΧΡΗΜΑΤ. ΕΞΟΔΑ	0	Πολυ	0	Πολυ	0	Πολυ	0	Πολυ
C2 ΕΠΙΒ.ΓΕΝ.& ΔΙΟΙΚ.ΕΞ.	0.60948633	ΜΗ	0.66108131	ΜΗ	0.62953036	ΜΗ	0.633366	ΜΗ
C3 ΜΕΣΗ ΠΕΡ. ΕΙΣΠΡΑΞΕΩΝ	49.9190635	Ικανοπ.	52.4329426	Ικανοπ.	47.4132774	Ικανοπ.	49.9217612	Ικανοπ.
C4 Μ.ΠΕΡ.ΕΞ. ΠΛ. ΛΟΓ. ΣΥΝ.	131.352508	Ικανοπ.	146.647797	Ικανοπ.	101.129399	Ικανοπ.	126.376568	Ικανοπ.
C5 ΚΥΚΛ. ΑΠΟΘΕΜΑΤΩΝ	0		0		0		0	
C6 ΠΡ.ΕΙΣ.ΕΜΠ.ΑΠΑΙΤ.	5.24533253	Ικανοπ.	5.38269643	Ικανοπ.	7.85495086	Ικανοπ.	6.16099327	Ικανοπ.
C7 ΠΡ. ΠΛ. ΛΕΙΤ. ΒΡΑΧ.ΥΠ.	30.9710364	Ικανοπ.	31.7401815	Ικανοπ.	23.3309055	Ικανοπ.	28.6807078	Ικανοπ.

Ανάλυση δεικτών: Οι δείκτες αποδοτικότητας A1,A4 βρίσκονται σε μέτριο επίπεδο ενώ οι δείκτες A2,A3 είναι πολύ ικανοποιητικοί. σε μέτριο επίπεδο βρίσκονται ακόμα και οι δείκτες φερεγγυότητας B1,B2 ενώ ο δείκτης B3 είναι ικανοποιητικός και ο B4 μη ικανοποιητικός. Ο B5 είναι πολύ ικανοποιητικός και παρατηρούμε την άνοδο του το 2011. Πολύ ικανοποιητικός είναι και ο δείκτης C1 ενώ σε αντίθεση έχουμε τον C2 που είναι μη ικανοποιητικός. Οι δείκτες C3,C4,C6,C7 είναι ικανοποιητικοί. ο δείκτης C5 δεν έχει τιμές.

Συμπεράσματα: με δείκτες αποδοτικότητας ικανοποιητικούς, δείκτες φερεγγυότητας ικανοποιητικούς (μέτρια βραχυπρόθεσμη, ολική ισχυρή μακροπρόθεσμη όμως μειονεκτική ρευστότητα) δείκτες επίδοσης της διαχείρισης ικανοποιητικούς η εταιρία κρίνεται υγιής 0 με ανοδική πορεία μετοχής.

Διάγραμμα μετοχής 5.1.103

Ανάλυση επιχειρηματικής αποτελεσματικότητας εταιρειών εισηγμένων στο NYSE και το XAA

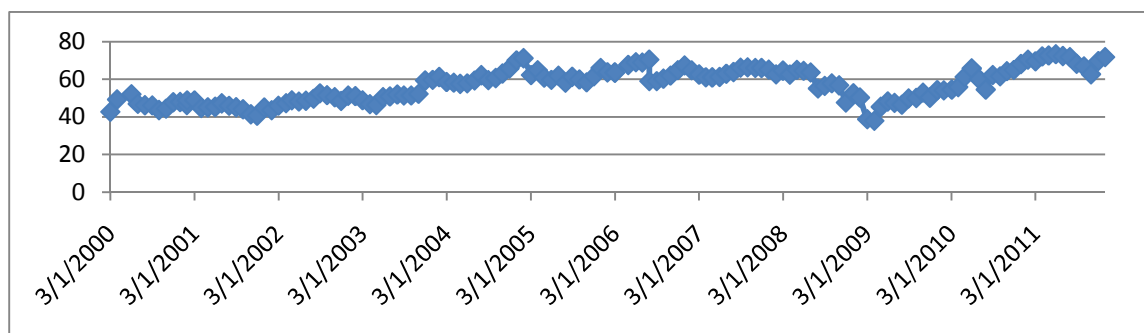

Ανάλυση της πορείας της μετοχής: Η πορεία της μετοχής είναι γενικά σταθερή όλα τα χρόνια με μια ανοδική τάση. Η μετοχή κυμαίνεται σε ικανοποιητικά επίπεδα όλα τα χρόνια. Μια μικρή εξάιρεση έχουμε το 2008 όπου είχε μια μικρή πτώση.

104.DECK

Πίνακας δεικτών 5.1.104

ΔΕΙΚΤΕΣ	2010		2009		2008		ΜΕΣΟΣ ΟΡΟΣ	
ΔΕΙΚΤΕΣ ΑΠΟΔΟΤΙΚΟΤΗΤΑΣ								
A1 ΒΙΟΜ. ΑΠΟΔΟΤ.	0.30986015	Πολυ	0.30439885	Πολυ	0.24911468	Ικανοπ.	0.28779122	Ικανοπ.
A2 ΧΡΗΜ. ΑΠΟΔΟΤ.	0.18929081	Μέτρια	0.17884889	Μέτρια	0.15049719	ΜΗ	0.17287896	ΜΗ
A3 ΑΠΟΔ. ΣΤΟΙΧΕΙΩΝ ΕΝ.	0.62168323	Ικανοπ.	0.61947139	Ικανοπ.	0.63118616	Ικανοπ.	0.62411359	Ικανοπ.
A4 ΠΕΡΙΘΩΡΙΟΥ ΚΕΡΔΟΥΣ	0.31462129	Μέτρια	0.31471072	Μέτρια	0.24219994	Μέτρια	0.29051065	Μέτρια
ΔΕΙΚΤΕΣ ΦΕΡΕΓΓΥΟΤΗΤΑΣ								
B1 ΒΡΑΧ. ΙΚΑΝΟΤΗΤΑΣ ΔΑΝ.	0.94484702	Πολυ	0.94148723	Πολυ	0.95717259	Πολυ	0.94783561	Πολυ
B2 ΟΛ. ΙΚΑΝ. ΔΑΝΕΙΣΜΟΥ	0.18951809	Πολυ	0.17885027	Πολυ	0.205633	Πολυ	0.19133379	Πολυ
B3 ΜΑΚΡ. ΙΚΑΝ. ΔΑΝΕΙΣΜΟΥ	0	ΜΗ	0	ΜΗ	0	ΜΗ	0	ΜΗ
B4 ΓΕΝΙΚΗΣ ΡΕΥΣΤΟΤΗΤΑΣ	4.94075092	Ικανοπ.	5.16493506	Ικανοπ.	4.33744709	Ικανοπ.	4.81437769	Ικανοπ.
B5 ΑΜΕΣΗΣ ΡΕΥΣΤΟΤΗΤΑΣ	4.07790119	Πολυ	4.31873699	Πολυ	3.36337951	Πολυ	3.9200059	Πολυ
ΔΕΙΚΤΕΣ ΕΠΙΔΟΣΗΣ ΤΗΣ ΔΙΑΧΕΙΡΙΣΗΣ								
C1 ΕΠΙΒ.ΧΡΗΜΑΤ. ΕΞΟΔΑ	0	Πολυ	0	Πολυ	0	Πολυ	0	Πολυ
C2 ΕΠΙΒ.ΓΕΝ.& ΔΙΟΙΚ.ΕΞ.	0.25359919	ΜΗ	0.23222865	ΜΗ	0.22129974	ΜΗ	0.2357092	ΜΗ
C3 ΜΕΣΗ ΠΕΡ. ΕΙΣΠΡΑΞΕΩΝ	46.9163248	Ικανοπ.	38.6640731	Ικανοπ.	64.2985952	Ικανοπ.	49.9596644	Ικανοπ.
C4 Μ.ΠΕΡ.ΕΞ. ΠΛ. ΛΟΓ. ΣΥΝ.	106.163817	Ικανοπ.	83.281232	Ικανοπ.	90.4682175	Ικανοπ.	93.304422	Ικανοπ.
C5 ΚΥΚΛ. ΑΠΟΘΕΜΑΤΩΝ	91.6034201		70.4724183		88.1221575		83.399332	ΜΗ
C6 ΠΡ.ΕΙΣ.ΕΜΠ.ΑΠΑΙΤ.	6.14271486	Ικανοπ.	3.37091433	Ικανοπ.	1.95405725	Ικανοπ.	3.82256214	Ικανοπ.
C7 ΠΡ. ΠΛ. ΛΕΙΤ. ΒΡΑΧ.ΥΠ.	52.8227533	Ικανοπ	45.2761822	Ικανοπ	50.4047241	Ικανοπ	49.5012199	Ικανοπ

Ανάλυση δεικτών: Οι δείκτες A1,A3 είναι ικανοποιητικοί και παρατηρούμε τον A1 να έχει άνοδο τα δύο τελευταία χρόνια. Ακόμα ανοδική πορεία τα δύο τελευταία χρόνια έχει και ο δείκτης A2 που βρίσκετε σε μη ικανοποιητικά επίπεδα. Ο A4 είναι μέτριος. Οι δείκτες B1,B2,B5 βρίσκονται σε πολύ ικανοποιητικό επίπεδο ενώ ο B3 σε μη ικανοποιητικό επίπεδο. Ο B4 είναι ικανοποιητικός. Ικανοποιητικοί είναι και οι δείκτες C3,C4,C6,C7 ενώ οι δείκτες C2,C5 είναι μη ικανοποιητικοί. ο C1 είναι πολύ ικανοποιητικός.

Συμπεράσματα: με δείκτες αποδοτικότητας ικανοποιητικούς, δείκτες φερεγγυότητας ικανοποιητικούς (ισχυρή ολική, βραχυπρόθεσμη και ρευστότητα όμως μειονεκτική μακροπρόθεσμη) δείκτες επίδοσης της διαχείρισης ικανοποιητικούς η εταιρία κρίνεται υγιής 0 με ανοδική πορεία μετοχής.

Διάγραμμα μετοχής 5.1.104

Ανάλυση επιχειρηματικής αποτελεσματικότητας εταιρειών εισηγμένων στο NYSE και το ΧΑΑ

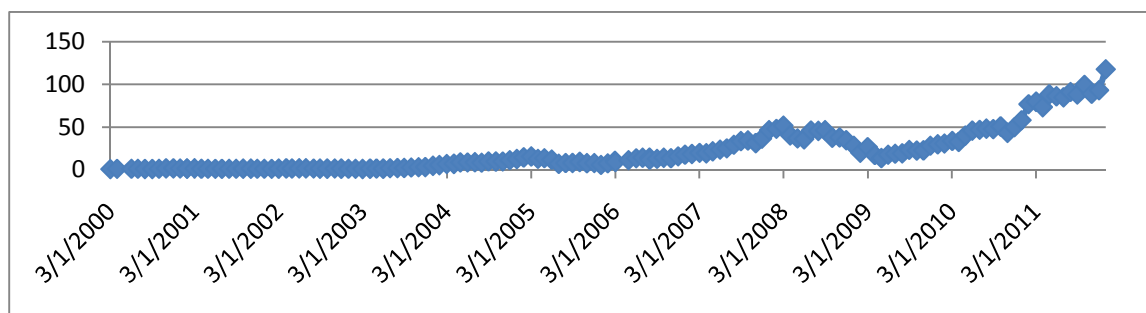

Ανάλυση της πορείας της μετοχής: Η μετοχή από το 2000 μέχρι το 2006 βρίσκεται σε πολύ χαμηλό επίπεδο. Το 2007 ανακάμπτει όμως το 2009 θα ξανά πέσει για να ανεβεί πάλι με αποτέλεσμα να έχουμε την κορύφωσή της το 2011.

105.DGAS

Πίνακας δεικτών 5.1.105

ΔΕΙΚΤΕΣ	2011		2010		2009		ΜΕΣΟΣ ΟΡΟΣ	
ΔΕΙΚΤΕΣ ΑΠΟΔΟΤΙΚΟΤΗΤΑΣ								
A1 ΒΙΟΜ. ΑΠΟΔΟΤ.	0.08126544	ΜΗ	0.07716803	ΜΗ	0.07844066	ΜΗ	0.07895805	ΜΗ
A2 ΧΡΗΜ. ΑΠΟΔΟΤ.	0.09981652	ΜΗ	0.09302172	ΜΗ	0.08832353	ΜΗ	0.09372059	ΜΗ
A3 ΑΠΟΔ. ΣΤΟΙΧΕΙΩΝ ΕΝ.	0.12084324	Μέτρια	0.11187082	Μέτρια	0.11402111	Μέτρια	0.11557839	Μέτρια
A4 ΠΕΡΙΘΩΡΙΟΥ ΚΕΡΔΟΥΣ	0.30115921	Μέτρια	0.29960244	Μέτρια	0.28123482	Μέτρια	0.29399882	Μέτρια
ΔΕΙΚΤΕΣ ΦΕΡΕΓΥΟΤΗΤΑΣ								
B1 ΒΡΑΧ. ΙΚΑΝΟΤΗΤΑΣ ΔΑΝ.	0.13014605	Μέτρια	0.11609129	Μέτρια	0.13436902	Μέτρια	0.12686879	Μέτρια
B2 ΟΛ. ΙΚΑΝ. ΔΑΝΕΙΣΜΟΥ	0.63540047	Μέτρια	0.63968879	Μέτρια	0.6369404	Μέτρια	0.63734322	Μέτρια
B3 ΜΑΚΡ.ΙΚΑΝ. ΔΑΝΕΙΣΜΟΥ	0.47089231	ΜΗ	0.48452559	ΜΗ	0.49399647	ΜΗ	0.48313812	ΜΗ
B4 ΓΕΝΙΚΗΣ ΡΕΥΣΤΟΤΗΤΑΣ	1.8488557	ΜΗ	1.84037371	ΜΗ	1.39416163	ΜΗ	1.69446368	ΜΗ
B5 ΑΜΕΣΗΣ ΡΕΥΣΤΟΤΗΤΑΣ	1.33948697	Ικανοπ.	1.30200431	Ικανοπ.	0.64567156	ΜΗ	1.09572094	Ικανοπ.
ΔΕΙΚΤΕΣ ΕΠΙΔΟΣΗΣ ΤΗΣ ΔΙΑΧΕΙΡΙΣΗΣ								
C1 ΕΠΙΒ.ΧΡΗΜΑΤ. ΕΞΟΔΑ	0	Πολυ	0	Πολυ	0	Πολυ	0	Πολυ
C2 ΕΠΙΒ.ΓΕΝ.& ΔΙΟΙΚ.ΕΞ.	0.02307322	Πολυ	0.02641909	Πολυ	0.01780626	Άριστα	0.02243286	Πολυ
C3 ΜΕΣΗ ΠΕΡ. ΕΙΣΠΡΑΞΕΩΝ	28.7507828	Ικανοπ.	22.5814556	Ικανοπ.	14.1180647	Ικανοπ.	21.8167677	Ικανοπ.
C4 Μ.ΠΕΡ.ΕΞ. ΠΛ. ΛΟΓ. ΣΥΝ.	72.5283095	Ικανοπ.	65.7617666	Ικανοπ.	33.7688272	Ικανοπ.	57.3529678	Ικανοπ.
C5 ΚΥΚΛ. ΑΠΟΘΕΜΑΤΩΝ	43.4367983		42.7546606		43.619989		43.2704826	ΙΚΑΝΟΠ
C6 ΠΡ.ΕΙΣ.ΕΜΠ.ΑΠΑΙΤ.	24.1399326	Ικανοπ.	33.1366622	Ικανοπ.	16.4883516	Ικανοπ.	24.5883155	Ικανοπ.
C7 ΠΡ. ΠΛ. ΛΕΙΤ. ΒΡΑΧ.ΥΠ.	54.0687018	Ικανοπ	49.5282772	Ικανοπ	27.8456885	Ικανοπ	43.8142225	Ικανοπ

Ανάλυση δεικτών: Οι δείκτες A1,A2 είναι μη ικανοποιητικοί και οι δείκτες A3,A4 είναι μετρίου επιπέδου. Σε μέτριο επίπεδο βρίσκονται επίσης οι δείκτες B1,B2 ενώ οι δείκτες B3,B4 είναι μη ικανοποιητικοί. ο B5 είναι ικανοποιητικός και παρατηρούμε ότι η άνοδος του ξεκίνησε μετά το 2009. Οι δείκτες C1,C2 είναι πολύ ικανοποιητικοί και όλοι οι υπόλοιποι δείκτες επίδοσης της διαχείρισης βρίσκονται σε ικανοποιητικά επίπεδα.

Συμπεράσματα: με δείκτες αποδοτικότητας μη ικανοποιητικούς, δείκτες φερεγγυότητας ικανοποιητικούς (μέτρια βραχυπρόθεσμη και ολική όμως μειονεκτική μακροπρόθεσμη και ρευστότητα) δείκτες επίδοσης της διαχείρισης ικανοποιητικούς η εταιρία κρίνεται υγιής **0 με ανοδική πορεία μετοχής.**

Διάγραμμα μετοχής 5.1.105

Ανάλυση επιχειρηματικής αποτελεσματικότητας εταιρειών εισηγμένων στο NYSE και το ΧΑΑ

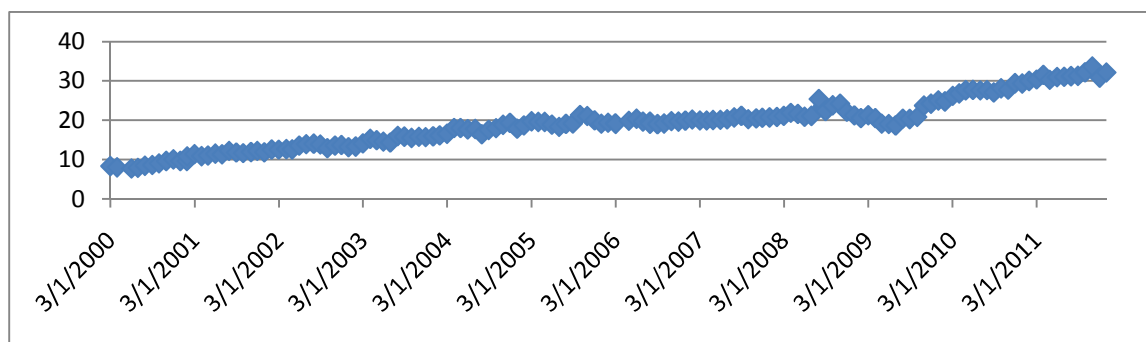

Ανάλυση της πορείας της μετοχής: Η πορεία της μετοχής είναι ανοδική από το 2000 μέχρι το 2011 όπου και κορυφώνετε.

106.DHIL

Πίνακας δεικτών 5.1.106

ΔΕΙΚΤΕΣ	2010		2009		2008		ΜΕΣΟΣ ΟΡΟΣ	
ΔΕΙΚΤΕΣ ΑΠΟΔΟΤΙΚΟΤΗΤΑΣ								
A1 ΒΙΟΜ. ΑΠΟΔΟΤ.	0.68889589	Πολυ	0.432317	Πολυ	0.12402335	Μέτρια	0.41507875	Πολυ
A2 ΧΡΗΜ. ΑΠΟΔΟΤ.	1.65404108	Πολυ	0.49493059	Πολυ	0.10831184	ΜΗ	0.75242784	Πολυ
A3 ΑΠΟΔ. ΣΤΟΙΧΕΙΩΝ ΕΝ.	1.98501715	Πολυ	1.07547216	Πολυ	0.97191289	Πολυ	1.34413407	Πολυ
A4 ΠΕΡΙΘΩΡΙΟΥ ΚΕΡΔΟΥΣ	0.21871473	Μέτρια	0.26109912	Μέτρια	0.07567742	Μέτρια	0.18516376	Μέτρια
ΔΕΙΚΤΕΣ ΦΕΡΕΓΓΥΟΤΗΤΑΣ								
B1 ΒΡΑΧ. ΙΚΑΝΟΤΗΤΑΣ ΔΑΝ.	0	ΜΗ	0	ΜΗ	0	ΜΗ	0	ΜΗ
B2 ΟΛ. ΙΚΑΝ. ΔΑΝΕΙΣΜΟΥ	0.73752013	Μέτρια	0.43263795	Ικανοπ.	0.32092501	Πολυ	0.4970277	Ικανοπ.
B3 ΜΑΚΡ.ΙΚΑΝ. ΔΑΝΕΙΣΜΟΥ	0	ΜΗ	0	ΜΗ	0	ΜΗ	0	ΜΗ
B4 ΓΕΝΙΚΗΣ ΡΕΥΣΤΟΤΗΤΑΣ	0	ΜΗ	0	ΜΗ	0	ΜΗ	0	ΜΗ
B5 ΑΜΕΣΗΣ ΡΕΥΣΤΟΤΗΤΑΣ	0	ΜΗ	0	ΜΗ	0	ΜΗ	0	ΜΗ
ΔΕΙΚΤΕΣ ΕΠΙΔΟΣΗΣ ΤΗΣ ΔΙΑΧΕΙΡΙΣΗΣ								
C1 ΕΠΙΒ.ΧΡΗΜΑΤ. ΕΞΟΔΑ	0	Πολυ	0	Πολυ	0	Πολυ	0	Πολυ
C2 ΕΠΙΒ.ΓΕΝ.& ΔΙΟΙΚ.ΕΞ.	0.67422051	ΜΗ	0.72195951	ΜΗ	0.62868202	ΜΗ	0.67495401	ΜΗ
C3 ΜΕΣΗ ΠΕΡ. ΕΙΣΠΡΑΞΕΩΝ	55.9691556	Ικανοπ.	84.9951793	Ικανοπ.	59.5718752	Ικανοπ.	66.8454034	Ικανοπ.
C4 Μ.ΠΕΡ.ΕΞ. ΠΛ. ΛΟΓ. ΣΥΝ.	∞	Ικανοπ.	∞	Ικανοπ.	1398.36773	Ικανοπ.	1398.36773	Ικανοπ.
C5 ΚΥΚΛ. ΑΠΟΘΕΜΑΤΩΝ	0		0		0		0	
C6 ΠΡ.ΕΙΣ.ΕΜΠ.ΑΠΑΙΤ.	0	Ικανοπ.	0	Ικανοπ.	0	Ικανοπ.	0	Ικανοπ.
C7 ΠΡ. ΠΛ. ΛΕΙΤ. ΒΡΑΧ.ΥΠ.	135.613361	Ικανοπ	146.831183	Ικανοπ	110.961739	Ικανοπ	131.135428	Ικανοπ

Ανάλυση δεικτών: Οι δείκτες A1,A2,A3 είναι πολύ ικανοποιητικοί ενώ παρατηρούμε ότι η άνοδος τους ήρθε μετά το 2008. Ο δείκτης A4 είναι μέτριος. Οι δείκτες φερεγγυότητας είναι μη ικανοποιητικοί εκτός από τον δείκτη B2 που είναι ικανοποιητικός και παρατηρούμε ότι η πορεία του είναι καθοδική. Πολύ ικανοποιητικός είναι ο δείκτης C1 ενώ ο C2 είναι μη ικανοποιητικός. Οι δείκτες C3,C4,C6,C7 είναι ικανοποιητικοί. ο C5 δεν έχει τιμές.

Συμπεράσματα: με δείκτες αποδοτικότητας ικανοποιητικούς, δείκτες φερεγγυότητας μη ικανοποιητικούς (ισχυρή ολική όμως μειονεκτική βραχυπρόθεσμη, μακροπρόθεσμη και ρευστότητα) δείκτες επίδοσης της διαχείρισης ικανοποιητικούς η εταιρία κρίνεται υγιής 0 με ανοδική πορεία μετοχής.

Διάγραμμα μετοχής 5.1.106

Ανάλυση επιχειρηματικής αποτελεσματικότητας εταιρειών εισηγμένων στο NYSE και το ΧΑΑ

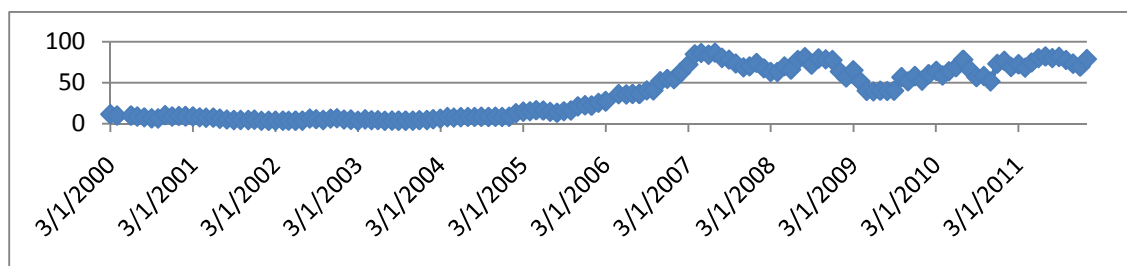

Ανάλυση της πορείας της μετοχής: Σε πολύ χαμηλό επίπεδο βρίσκετε η μετοχή από το 2000 μέχρι το 2004. Τα επόμενα χρόνια παρουσιάζει σημαντική ανάπτυξη μέχρι το 2006. Από το 2007 έως το 2011 η μετοχή έχει ανώμαλη πορεία αλλά κυμαίνεται σε ικανοποιητικά επίπεδα.

107.DIOD

Πίνακας δεικτών 5.1.107

ΔΕΙΚΤΕΣ	2010		2009		2008		ΜΕΣΟΣ ΟΡΟΣ	
ΔΕΙΚΤΕΣ ΑΠΟΔΟΤΙΚΟΤΗΤΑΣ								
A1 ΒΙΟΜ. ΑΠΟΔΟΤ.	0.12206249	Μέτρια	0.01822198	ΜΗ	0.06173285	ΜΗ	0.06733911	ΜΗ
A2 ΧΡΗΜ. ΑΠΟΔΟΤ.	0.1210758	ΜΗ	0.01387586	ΜΗ	0.08845209	ΜΗ	0.07446792	ΜΗ
A3 ΑΠΟΔ. ΣΤΟΙΧΕΙΩΝ ΕΝ.	0.26562991	Μέτρια	0.11860969	Μέτρια	0.1482179	Μέτρια	0.17748583	Μέτρια
A4 ΠΕΡΙΘΩΡΙΟΥ ΚΕΡΔΟΥΣ	0.34123423	Μέτρια	0.06198487	Μέτρια	0.2940888	Μέτρια	0.23243596	Μέτρια
ΔΕΙΚΤΕΣ ΦΕΡΕΓΓΥΟΤΗΤΑΣ								
B1 ΒΡΑΧ. ΙΚΑΝΟΤΗΤΑΣ ΔΑΝ.	0.82386122	Πολυ	0.68180723	Ικανοπ.	0.16658746	Μέτρια	0.55741864	Ικανοπ.
B2 ΟΛ. ΙΚΑΝ. ΔΑΝΕΙΣΜΟΥ	0.36041108	Πολυ	0.56880824	Ικανοπ.	0.58359345	Ικανοπ.	0.50427092	Ικανοπ.
B3 ΜΑΚΡ.ΙΚΑΝ. ΔΑΝΕΙΣΜΟΥ	0.00747495	ΜΗ	0.18934587	ΜΗ	0.47738556	ΜΗ	0.22473546	ΜΗ
B4 ΓΕΝΙΚΗΣ ΡΕΥΣΤΟΤΗΤΑΣ	2.15126211	Ικανοπ.	1.89401983	ΜΗ	3.41385975	Ικανοπ.	2.48638056	Ικανοπ.
B5 ΑΜΕΣΗΣ ΡΕΥΣΤΟΤΗΤΑΣ	1.67112764	Πολυ	1.66780298	Πολυ	2.27362875	Πολυ	1.87085313	Πολυ
ΔΕΙΚΤΕΣ ΕΠΙΔΟΣΗΣ ΤΗΣ ΔΙΑΧΕΙΡΙΣΗΣ								
C1 ΕΠΙΒ.ΧΡΗΜΑΤ. ΕΞΟΔΑ	0.2081839	ΜΗ	0.24560442	ΜΗ	0.24472891	ΜΗ	0.23283908	ΜΗ
C2 ΕΠΙΒ.ΓΕΝ.& ΔΙΟΙΚ.ΕΞ.	0.14486218	ΜΗ	0.16206945	ΜΗ	0.15798376	ΜΗ	0.15497179	ΜΗ
C3 ΜΕΣΗ ΠΕΡ. ΕΙΣΠΡΑΞΕΩΝ	81.8770456	Ικανοπ.	93.1270706	Ικανοπ.	66.262278	Ικανοπ.	80.4221314	Ικανοπ.
C4 Μ.ΠΕΡ.ΕΞ. ΠΛ. ΛΟΓ. ΣΥΝ.	115.144929	Ικανοπ.	112.174996	Ικανοπ.	96.1729785	Ικανοπ.	107.830968	Ικανοπ.
C5 ΚΥΚΛ. ΑΠΟΘΕΜΑΤΩΝ	113.529781		104.496184		120.490347		112.83877	Ικανοπ.
C6 ΠΡ.ΕΙΣ.ΕΜΠ.ΑΠΑΙΤ.	6.95534732	Ικανοπ.	9.74017916	Ικανοπ.	13.138094	Ικανοπ.	9.94454015	Ικανοπ.
C7 ΠΡ. ΠΛ. ΛΕΙΤ. ΒΡΑΧ.ΥΠ.	72.898043	Ικανοπ.	80.8726462	Ικανοπ.	66.7227607	Ικανοπ.	73.4978167	Ικανοπ.

Ανάλυση δεικτών: Οι δείκτες A1,A2 βρίσκονται σε μη ικανοποιητικό επίπεδο και οι δείκτες A3,A4 σε μέτριο. Οι δείκτες B1,B2,B4 είναι ικανοποιητικοί και παρατηρούμε ότι οι δύο πρώτοι έχουν ανοδική πορεία ενώ ο τρίτος το 2009 είχε πτώση. Ο B3 είναι μη ικανοποιητικός ενώ σε αντίθεση βλέπουμε τον B5 να είναι πολύ ικανοποιητικός. Οι δείκτες C1,C2 είναι μη ικανοποιητικοί και οι δείκτες C3,C4,C5,C6,C7 βρίσκονται σε ικανοποιητικό επίπεδο.

Συμπεράσματα: με δείκτες αποδοτικότητας μη ικανοποιητικούς, δείκτες φερεγγυότητας ικανοποιητικούς (ισχυρή ολική, βραχυπρόθεσμη και ρευστότητα όμως μειονεκτική μακροπρόθεσμη) δείκτες επίδοσης της διαχείρισης ικανοποιητικούς η εταιρία κρίνεται υγιής **0 με ανοδική πορεία μετοχής.**

Διάγραμμα μετοχής 5.1.107

Ανάλυση επιχειρηματικής αποτελεσματικότητας εταιρειών εισηγμένων στο NYSE και το ΧΑΑ

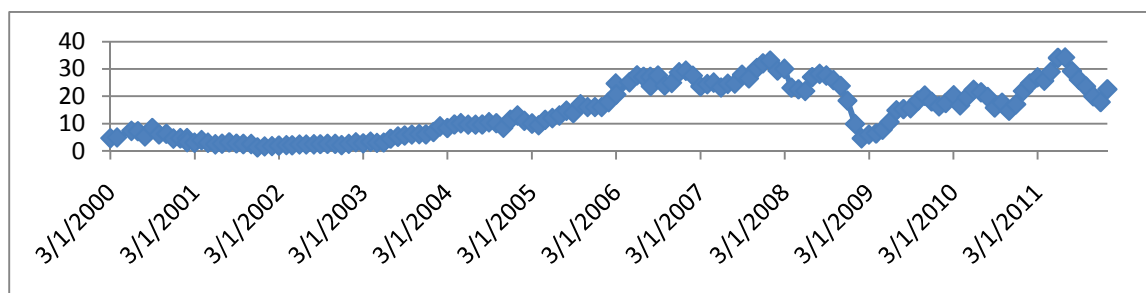

Ανάλυση της πορείας της μετοχής: Η μετοχή από το 2000 έως το 2003 βρισκόταν σε πολύ χαμηλό επίπεδο. Το 2004 άρχισε η ανάπτυξή της και το 2006 με 2007 σταθεροποιήθηκε σε ικανοποιητικό επίπεδο. Τον επόμενο χρόνο όμως είχε κατακόρυφη πτώση αλλά το 2009 είχε πάλι άνοδο με αποτέλεσμα το 2011 να είναι σε πολύ ικανοποιητικό επίπεδο.

108.DLTR

Πίνακας δεικτών 5.1.108

ΔΕΙΚΤΕΣ	2011		2010		2009		ΜΕΣΟΣ ΟΡΟΣ	
ΔΕΙΚΤΕΣ ΑΠΟΔΟΤΙΚΟΤΗΤΑΣ								
A1 ΒΙΟΜ. ΑΠΟΔΟΤ.	0.26460828	Ικανοπ.	0.22168843	Ικανοπ.	0.17640124	Μέτρια	0.22089931	Ικανοπ.
A2 ΧΡΗΜ. ΑΠΟΔΟΤ.	0.2723098	Πολυ	0.21967101	Ικανοπ.	0.16057935	ΜΗ	0.21752005	Ικανοπ.
A3 ΑΠΟΔ. ΣΤΟΙΧΕΙΩΝ ΕΝ.	0.87695862	Πολυ	0.81093593	Πολυ	0.78213882	Πολυ	0.82334446	Πολυ
A4 ΠΕΡΙΘΩΡΙΟΥ ΚΕΡΔΟΥΣ	0.19031424	Μέτρια	0.17260879	Μέτρια	0.14414018	Μέτρια	0.16902107	Μέτρια
ΔΕΙΚΤΕΣ ΦΕΡΕΓΥΟΤΗΤΑΣ								
B1 ΒΡΑΧ. ΙΚΑΝΟΤΗΤΑΣ ΔΑΝ.	0.57818774	Ικανοπ.	0.55305055	Ικανοπ.	0.52383387	Ικανοπ.	0.55169072	Ικανοπ.
B2 ΟΛ. ΙΚΑΝ. ΔΑΝΕΙΣΜΟΥ	0.38710355	Πολυ	0.37581343	Πολυ	0.38438866	Πολυ	0.38243521	Πολυ
B3 ΜΑΚΡ.ΙΚΑΝ. ΔΑΝΕΙΣΜΟΥ	0.14628438	ΜΗ	0.14628438	ΜΗ	0.14888042	ΜΗ	0.14714972	ΜΗ
B4 ΓΕΝΙΚΗΣ ΡΕΥΣΤΟΤΗΤΑΣ	2.50243994	Ικανοπ.	2.74343349	Ικανοπ.	2.61819956	Ικανοπ.	2.62135767	Ικανοπ.
B5 ΑΜΕΣΗΣ ΡΕΥΣΤΟΤΗΤΑΣ	0.99512012	ΜΗ	1.31498214	Ικανοπ.	0.96950476	ΜΗ	1.09320234	Ικανοπ.
ΔΕΙΚΤΕΣ ΕΠΙΔΟΣΗΣ ΤΗΣ ΔΙΑΧΕΙΡΙΣΗΣ								
C1 ΕΠΙΒ.ΧΡΗΜΑΤ. ΕΞΟΔΑ	0	Πολυ	0	Πολυ	0	Πολυ	0	Πολυ
C2 ΕΠΙΒ.ΓΕΝ.& ΔΙΟΙΚ.ΕΞ.	0.24779002	ΜΗ	0.25692002	ΜΗ	0.26403152	ΜΗ	0.25624718	ΜΗ
C3 ΜΕΣΗ ΠΕΡ. ΕΙΣΠΡΑΞΕΩΝ	1.01140691	Ικανοπ.	0.43259673	Ικανοπ.	0.60507223	Ικανοπ.	0.68302529	Ικανοπ.
C4 Μ.ΠΕΡ.ΕΞ. ΠΛ. ΛΟΓ. ΣΥΝ.	31.3368293	Ικανοπ.	29.042941	Ικανοπ.	28.6719953	Ικανοπ.	29.6839219	Ικανοπ.
C5 ΚΥΚΛ. ΑΠΟΘΕΜΑΤΩΝ	77.2455729		73.5321835		80.8028958		77.1935507	Ικανοπ.
C6 ΠΡ.ΕΙΣ.ΕΜΠ.ΑΠΑΙΤ.	1.73118115	Ικανοπ.	1.40942805	Ικανοπ.	1.98809447	Ικανοπ.	1.70956789	Ικανοπ.
C7 ΠΡ. ΠΛ. ΛΕΙΤ. ΒΡΑΧ.ΥΠ.	20.2157283	Ικανοπ.	18.7342292	Ικανοπ.	18.843678	Ικανοπ.	19.2645452	Ικανοπ.

Ανάλυση δεικτών: Οι δείκτες A1,A2 είναι ικανοποιητικοί και έχουν ανοδική πορεία. Ο δείκτης A3 είναι πολύ ικανοποιητικός ενώ ο A4 βρίσκεται σε μέτριο επίπεδο. Οι δείκτες B1,B4,B5 είναι ικανοποιητικοί και οι δείκτες B2,B3 είναι πολύ και μη ικανοποιητικοί αντίστοιχα. πολύ ικανοποιητικός είναι και ο δείκτης C1 ενώ ο C2 βρίσκεται σε μη ικανοποιητικό επίπεδο. Οι υπόλοιποι δείκτες επίδοσης της διαχείρισης είναι ικανοποιητικοί.

Συμπεράσματα: με δείκτες αποδοτικότητας ικανοποιητικούς, δείκτες φερεγγυότητας ικανοποιητικούς (ισχυρή βραχυπρόθεσμη, ολική και ρευστότητα όμως μειονεκτική μακροπρόθεσμη) δείκτες επίδοσης της διαχείρισης ικανοποιητικούς η εταιρία κρίνεται υγιής 0 με ανοδική πορεία μετοχής.

Διάγραμμα μετοχής 5.1.108

Ανάλυση επιχειρηματικής αποτελεσματικότητας εταιρειών εισηγμένων στο NYSE και το ΧΑΑ

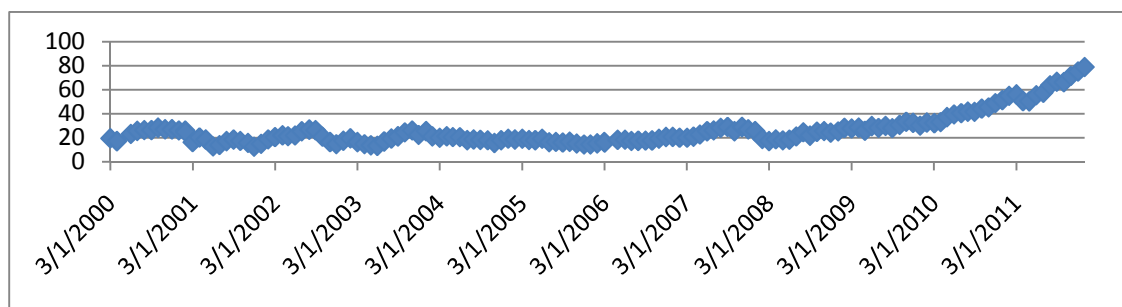

Ανάλυση της πορείας της μετοχής: Από το 2000 μέχρι το 2008 η μετοχή είναι σταθερή σε χαμηλά επίπεδα. Τα τελευταία τρία χρόνια η μετοχή έχει ανοδική πορεία.

109.DRIV

Πίνακας δεικτών 5.1.109

ΔΕΙΚΤΕΣ	2010		2009		2008		ΜΕΣΟΣ ΟΡΟΣ	
ΔΕΙΚΤΕΣ ΑΠΟΔΟΤΙΚΟΤΗΤΑΣ								
A1 ΒΙΟΜ. ΑΠΟΔΟΤ.	0.0112171	ΜΗ	0.06811297	ΜΗ	0.08060812	ΜΗ	0.05331273	ΜΗ
A2 ΧΡΗΜ. ΑΠΟΔΟΤ.	0.02488644	ΜΗ	0.07279144	ΜΗ	0.09160654	ΜΗ	0.06309481	ΜΗ
A3 ΑΠΟΔ. ΣΤΟΙΧΕΙΩΝ ΕΝ.	0.25899351	Μέτρια	0.39176598	Μέτρια	0.31466328	Μέτρια	0.32180759	Μέτρια
A4 ΠΕΡΙΘΩΡΙΟΥ ΚΕΡΔΟΥΣ	0.045551	Μέτρια	0.12889333	Μέτρια	0.18883864	Μέτρια	0.12109432	Μέτρια
ΔΕΙΚΤΕΣ ΦΕΡΕΓΓΥΟΤΗΤΑΣ								
B1 ΒΡΑΧ. ΙΚΑΝΟΤΗΤΑΣ ΔΑΝ.	0.4310274	Μέτρια	0.91658174	Πολυ	0.94763328	Πολυ	0.76508081	Πολυ
B2 ΟΛ. ΙΚΑΝ. ΔΑΝΕΙΣΜΟΥ	0.48735574	Ικανοπ.	0.2956682	Πολυ	0.43744744	Ικανοπ.	0.40682379	Ικανοπ.
B3 ΜΑΚΡ. ΙΚΑΝ. ΔΑΝΕΙΣΜΟΥ	0.35880058	ΜΗ	0.01271383	ΜΗ	0.01252447	ΜΗ	0.12801296	ΜΗ
B4 ΓΕΝΙΚΗΣ ΡΕΥΣΤΟΤΗΤΑΣ	2.92687454	Ικανοπ.	1.8096798	ΜΗ	1.36068899	ΜΗ	2.03241444	Ικανοπ.
B5 ΑΜΕΣΗΣ ΡΕΥΣΤΟΤΗΤΑΣ	2.926875	Πολυ	1.80968	Πολυ	1.360689	Ικανοπ.	2.03241467	Πολυ
ΔΕΙΚΤΕΣ ΕΠΙΔΟΣΗΣ ΤΗΣ ΔΙΑΧΕΙΡΙΣΗΣ								
C1 ΕΠΙΒ.ΧΡΗΜΑΤ. ΕΞΟΔΑ	0	Πολυ	0	Πολυ	0	Πολυ	0	Πολυ
C2 ΕΠΙΒ.ΓΕΝ.& ΔΙΟΙΚ.ΕΞ.	0.66168721	ΜΗ	0.59732122	ΜΗ	0.48105148	ΜΗ	0.58001997	ΜΗ
C3 ΜΕΣΗ ΠΕΡ. ΕΙΣΠΡΑΞΕΩΝ	61.8506109	Ικανοπ.	54.7437625	Ικανοπ.	56.3194335	Ικανοπ.	57.6379356	Ικανοπ.
C4 Μ.ΠΕΡ.ΕΞ. ΠΛ. ΛΟΓ. ΣΥΝ.	5534.40047	Ικανοπ.	5161.4417	Ικανοπ.	1548.85984	Ικανοπ.	4081.56734	Ικανοπ.
C5 ΚΥΚΛ. ΑΠΟΘΕΜΑΤΩΝ	0		0		0		0	
C6 ΠΡ.ΕΙΣ.ΕΜΠ.ΑΠΑΙΤ.	30.5233519	Ικανοπ.	13.4685313	Ικανοπ.	39.3696255	Ικανοπ.	27.7871696	Ικανοπ.
C7 ΠΡ. ΠΛ. ΛΕΙΤ. ΒΡΑΧ.ΥΠ.	271.047364	Ικανοπ	225.30478	Ικανοπ	225.740667	Ικανοπ	240.697604	Ικανοπ

Ανάλυση δεικτών: Οι δείκτες A1,A2 είναι μη ικανοποιητικοί και οι δείκτες A3,A4 είναι μέτριου επιπέδου. Οι δείκτες B1,B5 βρίσκονται σε πολύ ικανοποιητικό επίπεδο ενώ παρατηρούμε τον πρώτο να έχει μια σημαντική κάθοδο το 2010. Οι B2,B4 είναι ικανοποιητικοί και παρατηρούμε στον δεύτερο να γίνετε ικανοποιητικός το 2010. Ο δείκτης B3 βρίσκεται σε μη ικανοποιητικά επίπεδα. Σε μη ικανοποιητικά επίπεδα είναι και ο C2 ενώ ο C1 είναι πολύ ικανοποιητικός. Οι δείκτες C3,C4,C6,C7 είναι ικανοποιητικοί. ο C5 δεν έχει τιμές.

Συμπεράσματα: με δείκτες αποδοτικότητας μη ικανοποιητικούς, δείκτες φερεγγυότητας ικανοποιητικούς (ισχυρή ολική, βραχυπρόθεσμη και ρευστότητα όμως μειονεκτική μακροπρόθεσμη) δείκτες επίδοσης της διαχείρισης ικανοποιητικούς η εταιρία κρίνεται υγιής 0 με ανοδική πορεία μετοχής.

Διάγραμμα μετοχής 5.1.109

Ανάλυση επιχειρηματικής αποτελεσματικότητας εταιρειών εισηγμένων στο NYSE και το XAA

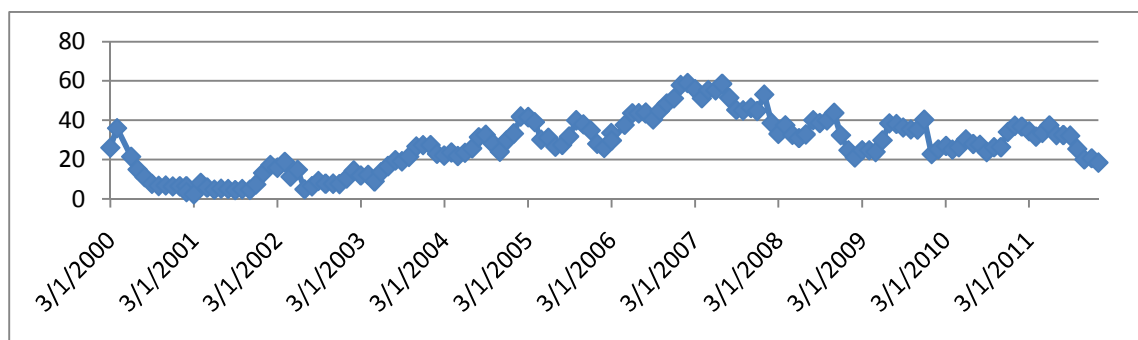

Ανάλυση της πορείας της μετοχής: Το 2000 η μετοχή έχει καθοδική πορεία αλλά το 2002 η μετοχή ανεβαίνει σταδιακά μέχρι και το 2006 όπου έχει πτώση της τιμής της με αποτέλεσμα το 2011 να βρίσκετε σε μέτρια επίπεδα.

110.SB

Πίνακας δεικτών 5.1.110

ΔΕΙΚΤΕΣ	2010		2009		2008		ΜΕΣΟΣ ΟΡΟΣ	
ΔΕΙΚΤΕΣ ΑΠΟΔΟΤΙΚΟΤΗΤΑΣ								
A1 ΒΙΟΜ. ΑΠΟΔΟΤ.	0.16299176	Μέτρια	0.2795376	Ικανοπ.	0.28144115	Ικανοπ.	0.2413235	Ικανοπ.
A2 ΧΡΗΜ. ΑΠΟΔΟΤ.	0.37622121	Πολυ	0.67754052	Πολυ	1.22621093	Πολυ	0.75999089	Πολυ
A3 ΑΠΟΔ. ΣΤΟΙΧΕΙΩΝ ΕΝ.	0.1949658	Μέτρια	0.26180963	Μέτρια	0.37920553	Μέτρια	0.27866032	Μέτρια
A4 ΠΕΡΙΘΩΡΙΟΥ ΚΕΡΔΟΥΣ	0.69829958	Ικανοπ.	1.00488439	Πολυ	0.65183942	Ικανοπ.	0.7850078	Ικανοπ.
ΔΕΙΚΤΕΣ ΦΕΡΕΓΓΥΟΤΗΤΑΣ								
B1 ΒΡΑΧ. ΙΚΑΝΟΤΗΤΑΣ ΔΑΝ.	0.09440363	Μέτρια	0.12333092	Μέτρια	0.13684686	Μέτρια	0.1181938	Μέτρια
B2 ΟΛ. ΙΚΑΝ. ΔΑΝΕΙΣΜΟΥ	0.69686927	Μέτρια	0.84537094	ΜΗ	1.07370169	ΜΗ	0.87198064	ΜΗ
B3 ΜΑΚΡ. ΙΚΑΝ. ΔΑΝΕΙΣΜΟΥ	0.58965944	Ικανοπ.	0.64131688	Ικανοπ.	0.81740099	Ικανοπ.	0.68279244	Ικανοπ.
B4 ΓΕΝΙΚΗΣ ΡΕΥΣΤΟΤΗΤΑΣ	1.96810298	ΜΗ	1.61169166	ΜΗ	1.24304644	ΜΗ	1.60761369	ΜΗ
B5 ΑΜΕΣΗΣ ΡΕΥΣΤΟΤΗΤΑΣ	1.94135855	Πολυ	1.59269881	Πολυ	1.22626759	Ικανοπ.	1.58677498	Πολυ
ΔΕΙΚΤΕΣ ΕΠΙΔΟΣΗΣ ΤΗΣ ΔΙΑΧΕΙΡΙΣΗΣ								
C1 ΕΠΙΒ.ΧΡΗΜΑΤ. ΕΞΟΔΑ	0	Πολυ	0	Πολυ	0	Πολυ	0	Πολυ
C2 ΕΠΙΒ.ΓΕΝ.& ΔΙΟΙΚ.ΕΞ.	0.19503248	ΜΗ	-0.1640341	Άριστα	0.04007033	Ικανοπ.	0.02368956	Πολυ
C3 ΜΕΣΗ ΠΕΡ. ΕΙΣΠΡΑΞΕΩΝ	2.98703987	Ικανοπ.	7.97826325	Ικανοπ.	8.32272428	Ικανοπ.	6.42934247	Ικανοπ.
C4 Μ.ΠΕΡ.ΕΞ. ΠΛ. ΛΟΓ. ΣΥΝ.	∞	Ικανοπ.	∞	Ικανοπ.	155.178052	Ικανοπ.	155.178052	Ικανοπ.
C5 ΚΥΚΛ. ΑΠΟΘΕΜΑΤΩΝ	∞		∞		24.2612366		24.2612366	
C6 ΠΡ.ΕΙΣ.ΕΜΠ.ΑΠΑΙΤ.	2.69414724	Ικανοπ.	40.1152753	ΜΗ	1.29803957	Ικανοπ.	14.7024874	Ικανοπ.
C7 ΠΡ. ΠΛ. ΛΕΙΤ. ΒΡΑΧ.ΥΠ.	18.1825882	Ικανοπ.	22.4247294	ΜΗ	13.8257576	Ικανοπ.	18.1443584	Ικανοπ.

Ανάλυση δεικτών: Οι δείκτες A1,A4 είναι ικανοποιητικοί ενώ παρατηρούμε τον πρώτο να γίνεται μέτριος το 2010 ενώ τον δεύτερο να γίνεται πολύ ικανοποιητικός το 2009. Οι δείκτες A2,A3 είναι πολύ και μέτριοι αντίστοιχα. μετρίου επιπέδου είναι και ο B1 ενώ οι δείκτες B2,B4 είναι μη ικανοποιητικοί. ο B3 βρίσκετε σε ικανοποιητικό επίπεδο και ο B5 σε πολύ ικανοποιητικό επίπεδο. Σε πολύ ικανοποιητικό επίπεδο είναι επίσης και οι δείκτες C1,C2 και παρατηρούμε τον πρώτο να έχει σημαντικές αποκλίσεις το 2009 να είναι άριστος ενώ τον επόμενο χρόνο να γίνεται μη ικανοποιητικός. οι δείκτες C3,C4,C6,C7 είναι ικανοποιητικοί και βλέπουμε τους τελευταίους να μειώνονται το 2009.

Συμπεράσματα: με δείκτες αποδοτικότητας ικανοποιητικούς, δείκτες φερεγγυότητας ικανοποιητικούς (μέτρια βραχυπρόθεσμη ισχυρή μακροπρόθεσμη όμως μειονεκτική ολική και ρευστότητα) δείκτες επίδοσης της διαχείρισης ικανοποιητικούς η εταιρία κρίνεται υγιής **0 με πτωτική πορεία μετοχής.**

Διάγραμμα μετοχής 5.1.110

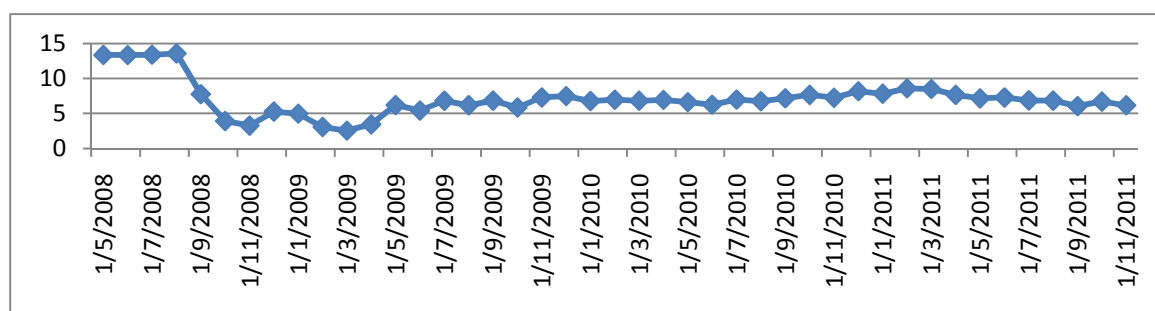

Ανάλυση της πορείας της μετοχής: Στις αρχές του 2008 η μετοχή ήταν σταθερή σε πολύ ικανοποιητικό επίπεδο. Στα τέλη του ίδιου χρόνου έχει κατακόρυφη πτώση και αυτό μπορούμε να το δικαιολογήσουμε λόγω τις παγκόσμιας οικονομικής κρίσης το 2000. Από το 2009 μέχρι το 2011 η μετοχή είναι σταθερή σε μέτριο επίπεδο.

111.EBAY

Πίνακας δεικτών 5.1.111

ΔΕΙΚΤΕΣ	2010		2009		2008		ΜΕΣΟΣ ΟΡΟΣ	
ΔΕΙΚΤΕΣ ΑΠΟΔΟΤΙΚΟΤΗΤΑΣ								
A1 ΒΙΟΜ. ΑΠΟΔΟΤ.	0.09536765	ΜΗ	0.15640488	Μέτρια	0.14055537	Μέτρια	0.13077596	Μέτρια
A2 ΧΡΗΜ. ΑΠΟΔΟΤ.	0.10044468	ΜΗ	0.1561279	ΜΗ	0.12906291	ΜΗ	0.12854516	ΜΗ
A3 ΑΠΟΔ. ΣΤΟΙΧΕΙΩΝ ΕΝ.	0.29956727	Μέτρια	0.33939001	Μέτρια	0.40488804	Μέτρια	0.34794844	Μέτρια
A4 ΠΕΡΙΘΩΡΙΟΥ ΚΕΡΔΟΥΣ	0.27322032	Μέτρια	0.38240236	Μέτρια	0.28186597	Μέτρια	0.31249622	Μέτρια
ΔΕΙΚΤΕΣ ΦΕΡΕΓΓΥΟΤΗΤΑΣ								
B1 ΒΡΑΧ. ΙΚΑΝΟΤΗΤΑΣ ΔΑΝ.	0.67394733	Ικανοπ.	0.78819012	Πολυ	0.82178561	Πολυ	0.76130769	Πολυ
B2 ΟΛ. ΙΚΑΝ. ΔΑΝΕΙΣΜΟΥ	0.30456533	Πολυ	0.25100998	Πολυ	0.28915175	Πολυ	0.28157569	Πολυ
B3 ΜΑΚΡ. ΙΚΑΝ. ΔΑΝΕΙΣΜΟΥ	0.07692642	ΜΗ	0	ΜΗ	0	ΜΗ	0.02564214	ΜΗ
B4 ΓΕΝΙΚΗΣ ΡΕΥΣΤΟΤΗΤΑΣ	2.44997314	Ικανοπ.	2.32297703	Ικανοπ.	1.69674558	ΜΗ	2.15656525	Ικανοπ.
B5 ΑΜΕΣΗΣ ΡΕΥΣΤΟΤΗΤΑΣ	2.449973	Πολυ	2.322977	Πολυ	1.696746	Πολυ	2.15656533	Πολυ
ΔΕΙΚΤΕΣ ΕΠΙΔΟΣΗΣ ΤΗΣ ΔΙΑΧΕΙΡΙΣΗΣ								
C1 ΕΠΙΒ.ΧΡΗΜΑΤ. ΕΞΟΔΑ	0.49562038	ΜΗ	0.54894411	ΜΗ	0.49612229	ΜΗ	0.51356226	ΜΗ
C2 ΕΠΙΒ.ΓΕΝ.& ΔΙΟΙΚ.ΕΕ.	0.37334379	ΜΗ	0.42245194	ΜΗ	0.33723615	ΜΗ	0.37767729	ΜΗ
C3 ΜΕΣΗ ΠΕΡ. ΕΙΣΠΡΑΞΕΩΝ	157.910236	Ικανοπ.	133.342558	Ικανοπ.	86.9232839	Ικανοπ.	126.058693	Ικανοπ.
C4 Μ.ΠΕΡ.ΕΕ. ΠΛ. ΛΟΓ. ΣΥΝ.	586.360042	Ικανοπ.	521.45004	Ικανοπ.	333.898311	Ικανοπ.	480.569464	Ικανοπ.
C5 ΚΥΚΛ. ΑΠΟΘΕΜΑΤΩΝ	0		0		0		0	
C6 ΠΡ.ΕΙΣ.ΕΜΠ.ΑΠΑΙΤ.	19.1837717	Ικανοπ.	13.7222095	Ικανοπ.	11.0526964	Ικανοπ.	14.6528926	Ικανοπ.
C7 ΠΡ. ΠΛ. ΛΕΙΤ. ΒΡΑΧ.ΥΠ.	164.239105	Ικανοπ.	148.162984	Ικανοπ.	87.1005435	Ικανοπ.	133.167544	Ικανοπ.

Ανάλυση δεικτών: Οι δείκτες A1,A3,A4 βρίσκονται σε μέτριο επίπεδο και ο δείκτης A2 είναι μη ικανοποιητικός. Οι δείκτες B1,B2,B5 είναι πολύ ικανοποιητικοί ενώ οι δείκτες B3,B4 είναι μη και ικανοποιητικοί αντίστοιχα. οι C1,C2 βρίσκονται και αυτοί σε μη ικανοποιητικό επίπεδο ενώ οι υπόλοιποι δείκτες είναι ικανοποιητικοί. ο δείκτης C5 δεν έχει τιμές.

Συμπεράσματα: με δείκτες αποδοτικότητας ικανοποιητικούς, δείκτες φερεγγυότητας ικανοποιητικούς (ισχυρή βραχυπρόθεσμη, ολική και ρευστότητα όμως μειονεκτική μακροπρόθεσμη) δείκτες επίδοσης της διαχείρισης ικανοποιητικούς η εταιρία κρίνεται υγιής 0 με ανοδική πορεία μετοχής.

Διάγραμμα μετοχής 5.1.111

Ανάλυση επιχειρηματικής αποτελεσματικότητας εταιρειών εισηγμένων στο NYSE και το ΧΑΑ

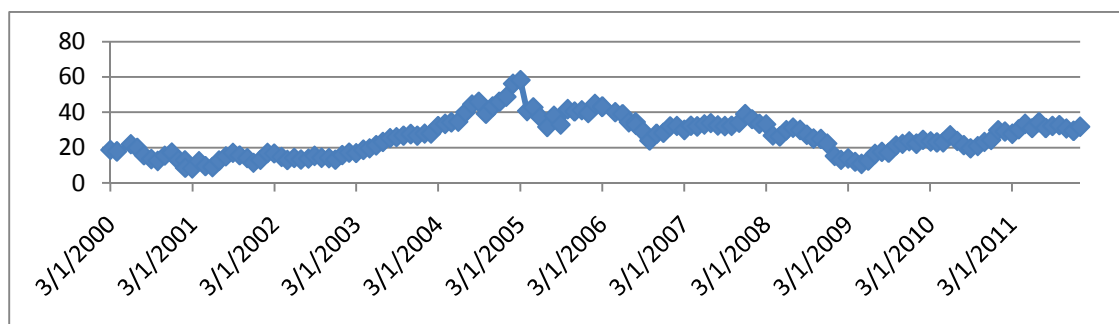

Ανάλυση της πορείας της μετοχής: Από το 2000 έως το 2002 η μετοχή ήταν σταθερή σε χαμηλό επίπεδο. Το 2003 άρχισε να ανακάμπτει και το 2004 έχουμε την κορύφωσή της. Τα επόμενα χρόνια η μετοχή έχει σταδιακή καθοδική πορεία με αποτέλεσμα το 2009 μέχρι το 2011 να βρίσκεται σε χαμηλά και μέτρια επίπεδα.

112.ΕΕFT

Πίνακας δεικτών 5.1.112

ΔΕΙΚΤΕΣ	2010		2009		2008		ΜΕΣΟΣ ΟΡΟΣ	
ΔΕΙΚΤΕΣ ΑΠΟΔΟΤΙΚΟΤΗΤΑΣ								
A1 ΒΙΟΜ. ΑΠΟΔΟΤ.	0.00385207	ΜΗ	0.05867504	ΜΗ	-0.1112369	ΜΗ	-0.0162366	ΜΗ
A2 ΧΡΗΜ. ΑΠΟΔΟΤ.	-0.0728564	ΜΗ	0.06113213	ΜΗ	-0.3471141	ΜΗ	-0.1196128	ΜΗ
A3 ΑΠΟΔ. ΣΤΟΙΧΕΙΩΝ ΕΝ.	0.25734724	Μέτρια	0.25081706	Μέτρια	0.14771297	Μέτρια	0.21862576	Μέτρια
A4 ΠΕΡΙΘΩΡΙΟΥ ΚΕΡΔΟΥΣ	-0.105796	ΜΗ	0.08556293	Μέτρια	-0.9171324	ΜΗ	-0.3124552	ΜΗ
ΔΕΙΚΤΕΣ ΦΕΡΕΓΥΟΤΗΤΑΣ								
B1 ΒΡΑΧ. ΙΚΑΝΟΤΗΤΑΣ ΔΑΝ.	0.63713743	Ικανοπ.	0.5758138	Ικανοπ.	0.59794174	Ικανοπ.	0.60363099	Ικανοπ.
B2 ΟΛ. ΙΚΑΝ. ΔΑΝΕΙΣΜΟΥ	0.6362841	Μέτρια	0.60431988	Μέτρια	0.68127397	Μέτρια	0.64062598	Μέτρια
B3 ΜΑΚΡ.ΙΚΑΝ. ΔΑΝΕΙΣΜΟΥ	0.35661631	ΜΗ	0.38601446	ΜΗ	0.36998695	ΜΗ	0.37087257	ΜΗ
B4 ΓΕΝΙΚΗΣ ΡΕΥΣΤΟΤΗΤΑΣ	1.2741774	ΜΗ	1.33973856	ΜΗ	1.16312396	ΜΗ	1.25901331	ΜΗ
B5 ΑΜΕΣΗΣ ΡΕΥΣΤΟΤΗΤΑΣ	1.10401323	Ικανοπ.	1.16141284	Ικανοπ.	1.05866851	Ικανοπ.	1.10803153	Ικανοπ.
ΔΕΙΚΤΕΣ ΕΠΙΔΟΣΗΣ ΤΗΣ ΔΙΑΧΕΙΡΙΣΗΣ								
C1 ΕΠΙΒ.ΧΡΗΜΑΤ. ΕΞΟΔΑ	0	Πολυ	0	Πολυ	0	Πολυ	0	Πολυ
C2 ΕΠΙΒ.ΓΕΝ.& ΔΙΟΙΚ.ΕΞ.	0.22056712	ΜΗ	0.20930886	ΜΗ	0.08168773	ΜΗ	0.17052123	ΜΗ
C3 ΜΕΣΗ ΠΕΡ. ΕΙΣΠΡΑΞΕΩΝ	101.514372	Ικανοπ.	99.9912123	Ικανοπ.	94.1146495	Ικανοπ.	98.5400778	Ικανοπ.
C4 Μ.ΠΕΡ.ΕΞ. ΠΛ. ΛΟΓ. ΣΥΝ.	300.208098	Ικανοπ.	254.295834	Ικανοπ.	203.463377	Ικανοπ.	252.65577	Ικανοπ.
C5 ΚΥΚΛ. ΑΠΟΘΕΜΑΤΩΝ	52.5290828	ΜΗ	47.1663915	ΜΗ	26.8528766	ΜΗ	42.1827836	ΜΗ
C6 ΠΡ.ΕΙΣ.ΕΜΠ.ΑΠΑΙΤ.	16.1964578	Ικανοπ.	11.078364	Ικανοπ.	13.6416204	Ικανοπ.	13.638814	Ικανοπ.
C7 ΠΡ. ΠΛ. ΛΕΙΤ. ΒΡΑΧ.ΥΠ.	195.336551	Ικανοπ	167.045286	Ικανοπ	162.071777	Ικανοπ	174.817871	Ικανοπ

Ανάλυση δεικτών: Οι δείκτες A1,A2,A4 είναι μη ικανοποιητικοί και ο A3 είναι σε μέτριο επίπεδο. Σε μέτριο επίπεδο βρίσκετε και ο δείκτης B2 ενώ οι δείκτες B1,B5 είναι ικανοποιητικοί και οι δείκτες B3,B4 βρίσκονται σε μη ικανοποιητικό επίπεδο. Ο δείκτης C1 είναι πολύ ικανοποιητικός σε αντίθεση με τους C2,C5 που είναι μη ικανοποιητικοί. Τέλος οι δείκτες C3,C4,C6,C7 βρίσκονται σε ικανοποιητικά επίπεδα.

Συμπεράσματα: με δείκτες αποδοτικότητας μη ικανοποιητικούς, δείκτες φερεγγυότητας ικανοποιητικούς (ισχυρή βραχυπρόθεσμη μέτρια ολική όμως μειονεκτική μακροπρόθεσμη και ρευστότητα) δείκτες επίδοσης της διαχείρισης ικανοποιητικούς η εταιρία κρίνεται υγιής **0 με ανοδική πορεία μετοχής.**

Διάγραμμα μετοχής 5.1.112

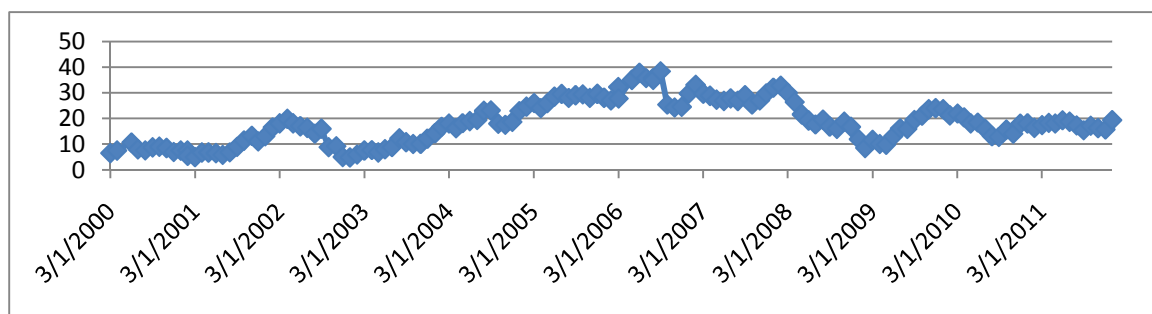

Ανάλυση της πορείας της μετοχής: Από το 2000 μέχρι τα μέσα του 2006 η μετοχή είναι σε ανοδική πορεία με μια μικρή πτώση το 2002. Στο τέλος του 2006 η μετοχή βρίσκεται σε κάθοδο με αποτέλεσμα τα δύο τελευταία χρόνια να σταθεροποιηθεί σε μέτριο επίπεδο.

113.EGAN

Πίνακας δεικτών 5.1.113

ΔΕΙΚΤΕΣ	2011		2010		2009		ΜΕΣΟΣ ΟΡΟΣ	
ΔΕΙΚΤΕΣ ΑΠΟΔΟΤΙΚΟΤΗΤΑΣ								
A1 ΒΙΟΜ. ΑΠΟΔΟΤ.	0.30849632	Πολυ	0.00208932	ΜΗ	0.11005581	Μέτρια	0.14021381	Μέτρια
A2 ΧΡΗΜ. ΑΠΟΔΟΤ.	1.41566866	Πολυ	0.03050685	ΜΗ	-0.5326167	ΜΗ	0.30451962	Πολυ
A3 ΑΠΟΔ. ΣΤΟΙΧΕΙΩΝ ΕΝ.	1.17449688	Πολυ	1.31685819	Πολυ	1.20589182	Πολυ	1.23241563	Πολυ
A4 ΠΕΡΙΘΩΡΙΟΥ ΚΕΡΔΟΥΣ	0.25674983	Μέτρια	-0.0062968	ΜΗ	0.0970053	Μέτρια	0.11581944	Μέτρια
ΔΕΙΚΤΕΣ ΦΕΡΕΓΓΥΟΤΗΤΑΣ								
B1 ΒΡΑΧ. ΙΚΑΝΟΤΗΤΑΣ ΔΑΝ.	0.81032775	Πολυ	0.52713178	Ικανοπ.	0.62708434	Ικανοπ.	0.65484796	Ικανοπ.
B2 ΟΛ. ΙΚΑΝ. ΔΑΝΕΙΣΜΟΥ	0.7869898	Μέτρια	1.27180726	ΜΗ	1.21962868	ΜΗ	1.09280858	ΜΗ
B3 ΜΑΚΡ. ΙΚΑΝ. ΔΑΝΕΙΣΜΟΥ	0.35666132	ΜΗ	-0.0067715	ΜΗ	-0.0796624	ΜΗ	0.09007583	ΜΗ
B4 ΓΕΝΙΚΗΣ ΡΕΥΣΤΟΤΗΤΑΣ	1.2137341	ΜΗ	0.8972536	ΜΗ	0.86788746	ΜΗ	0.99295839	ΜΗ
B5 ΑΜΕΣΗΣ ΡΕΥΣΤΟΤΗΤΑΣ	1.213734	Ικανοπ.	0.897254	ΜΗ	0.867887	ΜΗ	0.99295833	ΜΗ
ΔΕΙΚΤΕΣ ΕΠΙΔΟΣΗΣ ΤΗΣ ΔΙΑΧΕΙΡΙΣΗΣ								
C1 ΕΠΙΒ.ΧΡΗΜΑΤ. ΕΞΟΔΑ	0	Πολυ	0	Πολυ	0	Πολυ	0	Πολυ
C2 ΕΠΙΒ.ΓΕΝ.& ΔΙΟΙΚ.ΕΞ.	0.40635425	ΜΗ	0.44974395	ΜΗ	0.4134983	ΜΗ	0.42319883	ΜΗ
C3 ΜΕΣΗ ΠΕΡ. ΕΙΣΠΡΑΞΕΩΝ	67.8975377	Ικανοπ.	36.1005121	Ικανοπ.	47.3349589	Ικανοπ.	50.4443362	Ικανοπ.
C4 Μ.ΠΕΡ.ΕΞ. ΠΛ. ΛΟΓ. ΣΥΝ.	370.784628	Ικανοπ.	190.959518	Ικανοπ.	188.478038	Ικανοπ.	250.074061	Ικανοπ.
C5 ΚΥΚΛ. ΑΠΟΘΕΜΑΤΩΝ	0		0		0		0	
C6 ΠΡ.ΕΙΣ.ΕΜΠ.ΑΠΑΙΤ.	4.58061954	Ικανοπ.	6.25497875	Ικανοπ.	5.91137602	Ικανοπ.	5.58232477	Ικανοπ.
C7 ΠΡ. ΠΛ. ΛΕΙΤ. ΒΡΑΧ.ΥΠ.	91.8526041	Ικανοπ.	62.0489005	Ικανοπ.	60.9706794	Ικανοπ.	71.6240613	Ικανοπ.

Ανάλυση δεικτών: Οι δείκτες A1,A4 βρίσκονται σε μέτριο επίπεδο και παρατηρούμε στον πρώτο το 2010 να μειώνετε σε μη ικανοποιητικός ενώ τον επόμενο χρόνο να ανεβαίνει και να γίνεται πολύ ικανοποιητικός και στον δεύτερο να έχει μια πτώση το 2010 σε μη ικανοποιητικός. Οι δείκτες A2,A3 είναι πολύ ικανοποιητικοί αν και ο A2 έγινε πολύ ικανοποιητικός το 2011. Οι δείκτες φερεγγυότητας είναι μη ικανοποιητικοί χωρίς μεγάλες αποκλίσεις εκτός από τον B1 που είναι ικανοποιητικός και η άνοδος του ήρθε το 2011. Οι δείκτες C1,C2 είναι πολύ και μη ικανοποιητικοί αντίστοιχα ενώ οι δείκτες C3,C4,C6,C7 βρίσκονται σε ικανοποιητικό επίπεδο. Ο C5 δεν έχει τιμές.

Συμπεράσματα: με δείκτες αποδοτικότητας ικανοποιητικούς, δείκτες φερεγγυότητας μη ικανοποιητικούς (ισχυρή βραχυπρόθεσμη όμως μειονεκτικές ολική,

Ανάλυση επιχειρηματικής αποτελεσματικότητας εταιρειών εισηγμένων στο NYSE και το ΧΑΑ

μακροπρόθεσμη και ρευστότητα) δείκτες επίδοσης της διαχείρισης ικανοποιητικούς η εταιρία κρίνεται υγιής **0 με πρωτική πορεία μετοχής.**

Διάγραμμα μετοχής 5.1.113

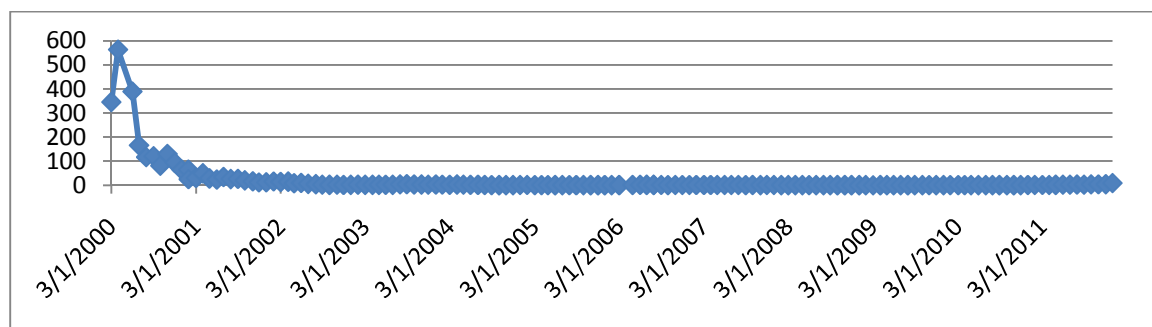

Ανάλυση της πορείας της μετοχής: Το 2000 η μετοχή βρίσκεται στα ύψη ενώ τους επόμενους μήνες έχει κατακόρυφη πτώση με αποτέλεσμα από το 2001 μέχρι το 2011 να βρίσκεται σε πάρα πολύ χαμηλό επίπεδο.

114.ANW

Πίνακας δεικτών 5.1.114

ΔΕΙΚΤΕΣ	2010		2009		2008		ΜΕΣΟΣ ΟΡΟΣ	
ΔΕΙΚΤΕΣ ΑΠΟΔΟΤΙΚΟΤΗΤΑΣ								
A1 ΒΙΟΜ. ΑΠΟΔΟΤ.	0.02854456	ΜΗ	0.06092242	ΜΗ	0.08199786	ΜΗ	0.05715495	ΜΗ
A2 ΧΡΗΜ. ΑΠΟΔΟΤ.	0.03982669	ΜΗ	0.1448261	ΜΗ	0.14005116	ΜΗ	0.10823465	ΜΗ
A3 ΑΠΟΔ. ΣΤΟΙΧΕΙΩΝ ΕΝ.	0.18503174	Μέτρια	0.2108865	Μέτρια	0.13827237	Μέτρια	0.17806353	Μέτρια
A4 ΠΕΡΙΘΩΡΙΟΥ ΚΕΡΔΟΥΣ	0.0755631	Μέτρια	0.23786765	Μέτρια	0.44970594	Μέτρια	0.2543789	Μέτρια
ΔΕΙΚΤΕΣ ΦΕΡΕΓΥΟΤΗΤΑΣ								
B1 ΒΡΑΧ. ΙΚΑΝΟΤΗΤΑΣ ΔΑΝ.	0.59849886	Ικανοπ.	0.4589649	Μέτρια	0.56604017	Ικανοπ.	0.54116798	Ικανοπ.
B2 ΟΛ. ΙΚΑΝ. ΔΑΝΕΙΣΜΟΥ	0.64893961	Μέτρια	0.65363236	Μέτρια	0.55600578	Ικανοπ.	0.61952592	Μέτρια
B3 ΜΑΚΡ.ΙΚΑΝ. ΔΑΝΕΙΣΜΟΥ	0.42164762	ΜΗ	0.50210492	Ικανοπ.	0.35119243	ΜΗ	0.42498166	ΜΗ
B4 ΓΕΝΙΚΗΣ ΡΕΥΣΤΟΤΗΤΑΣ	1.40897386	ΜΗ	1.75289285	ΜΗ	1.24435458	ΜΗ	1.46874043	ΜΗ
B5 ΑΜΕΣΗΣ ΡΕΥΣΤΟΤΗΤΑΣ	1.11107887	Ικανοπ.	1.27006733	Ικανοπ.	0.97047351	ΜΗ	1.11720657	Ικανοπ.
ΔΕΙΚΤΕΣ ΕΠΙΔΟΣΗΣ ΤΗΣ ΔΙΑΧΕΙΡΙΣΗΣ								
C1 ΕΠΙΒ.ΧΡΗΜΑΤ. ΕΞΟΔΑ	0	Πολυ	0	Πολυ	0	Πολυ	0	Πολυ
C2 ΕΠΙΒ.ΓΕΝ.& ΔΙΟΙΚ.ΕΞ.	0.03584093	Πολυ	0.04982112	Ικανοπ.	0.00722793	Άριστα	0.03096333	Πολυ
C3 ΜΕΣΗ ΠΕΡ. ΕΙΣΠΡΑΞΕΩΝ	33.7856822	ΜΗ	41.9888262	ΜΗ	17.5757549	ΜΗ	31.1167544	ΜΗ
C4 Μ.ΠΕΡ.ΕΞ. ΠΛ. ΛΟΓ. ΣΥΝ.	18.4363626	ΜΗ	36.557158	ΜΗ	13.9351312	ΜΗ	22.9762173	ΜΗ
C5 ΚΥΚΛ. ΑΠΟΘΕΜΑΤΩΝ	11.9781727		22.5597165		7.50979654		14.0158953	ΜΗ
C6 ΠΡ.ΕΙΣ.ΕΜΠ.ΑΠΑΙΤ.	1.91984126	Ικανοπ.	3.61549357	Ικανοπ.	1.80412726	Ικανοπ.	2.44648736	Ικανοπ.
C7 ΠΡ. ΠΛ. ΛΕΙΤ. ΒΡΑΧ.ΥΠ.	17.5170281	Ικανοπ	33.5390354	Ικανοπ	13.4898948	Ικανοπ	21.5153194	Ικανοπ

Ανάλυση δεικτών: Οι δείκτες A1,A2 είναι μη ικανοποιητικοί και οι δείκτες A3,A4 είναι μετρίου επιπέδου. Ικανοποιητικοί είναι οι δείκτες B1,B5 και παρατηρούμε ότι ο πρώτος το 2009 είχε κάθοδο ενώ ο δεύτερος μετά το 2008 είχε άνοδο. Σε κάθοδο μετά το 2008 είναι και ο δείκτης B2 με αποτέλεσμα ο μέσος όρος του να είναι μέτριος. Οι δείκτες B3,B4 είναι μη ικανοποιητικοί. οι δείκτες C1,C2 είναι σε πολύ ικανοποιητικά επίπεδα και ο δεύτερος παρατηρούμε ότι το 2008 ήταν άριστος όμως τον επόμενο χρόνο είχε μία κάθοδο σε ικανοποιητικός αλλά το 2010 έγινε πολύ ικανοποιητικός. Οι δείκτες C3,C4,C5 είναι μη ικανοποιητικοί ενώ οι C6,C7 είναι ικανοποιητικοί.

Ανάλυση επιχειρηματικής αποτελεσματικότητας εταιρειών εισηγμένων στο NYSE και το ΧΑΑ

Συμπεράσματα: με δείκτες αποδοτικότητας μη ικανοποιητικούς, δείκτες φερεγγυότητας ικανοποιητικούς (ισχυρή βραχυπρόθεσμη μέτρια ολική όμως μειονεκτικές μακροπρόθεσμη και ρευστότητα) δείκτες επίδοσης της διαχείρισης ικανοποιητικούς η εταιρία κρίνεται υγιής **0 με πτωτική πορεία μετοχής.**

Διάγραμμα μετοχής 5.1.114

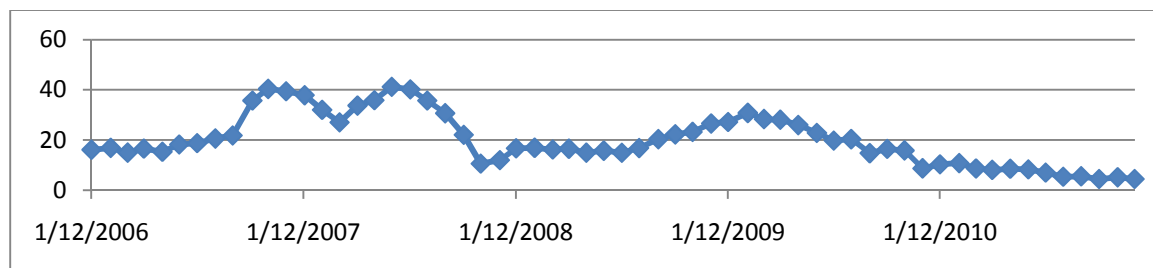

Ανάλυση της πορείας της μετοχής: Η μετοχή βρίσκεται σε ανοδική πορεία όλο το 2007 με μια μικρή πτώση στα μέσα του χρόνου. Το 2008 είναι σε ύφεση αλλά το 2009 ανεβαίνει και πάλι όμως στο τέλος του χρόνου η μετοχή έχει καθοδική πορεία έως και το 2010.

115.CPLP

Πίνακας δεικτών 5.1.115

ΔΕΙΚΤΕΣ	2010		2009		2008		ΜΕΣΟΣ ΟΡΟΣ	
ΔΕΙΚΤΕΣ ΑΠΟΔΟΤΙΚΟΤΗΤΑΣ								
A1 ΒΙΟΜ. ΑΠΟΔΟΤ.	0.06881353	ΜΗ	0.08593586	ΜΗ	0.10670652	Μέτρια	0.08715197	ΜΗ
A2 ΧΡΗΜ. ΑΠΟΔΟΤ.	∞	Πολυ	∞	Πολυ	0.26154753	Πολυ	0.26154753	Πολυ
A3 ΑΠΟΔ. ΣΤΟΙΧΕΙΩΝ ΕΝ.	0.11379858	Μέτρια	0.1281225	Μέτρια	0.1447253	Μέτρια	0.12888213	Μέτρια
A4 ΠΕΡΙΘΩΡΙΟΥ ΚΕΡΔΟΥΣ	0.21925413	Μέτρια	0.33557625	Μέτρια	0.48616402	Μέτρια	0.34699813	Μέτρια
ΔΕΙΚΤΕΣ ΦΕΡΕΓΓΥΟΤΗΤΑΣ								
B1 ΒΡΑΧ. ΙΚΑΝΟΤΗΤΑΣ ΔΑΝ.	0.01769555	Μέτρια	0.02803995	Μέτρια	0.00946439	Μέτρια	0.01839996	Μέτρια
B2 ΟΛ. ΙΚΑΝ. ΔΑΝΕΙΣΜΟΥ	0.68379905	Μέτρια	0.75247067	Μέτρια	0.75408981	Μέτρια	0.73011985	Μέτρια
B3 ΜΑΚΡ. ΙΚΑΝ. ΔΑΝΕΙΣΜΟΥ	1	Ικανοπ.	1	Ικανοπ.	0.73462803	Ικανοπ.	0.91154268	Ικανοπ.
B4 ΓΕΝΙΚΗΣ ΡΕΥΣΤΟΤΗΤΑΣ	3.82986376	Ικανοπ.	3.08776082	Ικανοπ.	10.2501501	Ικανοπ.	5.72259156	Ικανοπ.
B5 ΑΜΕΣΗΣ ΡΕΥΣΤΟΤΗΤΑΣ	3.82081744	Πολυ	3.0587356	Πολυ	10.25015	Πολυ	5.70990101	Πολυ
ΔΕΙΚΤΕΣ ΕΠΙΔΟΣΗΣ ΤΗΣ ΔΙΑΧΕΙΡΙΣΗΣ								
C1 ΕΠΙΒ.ΧΡΗΜΑΤ. ΕΞΟΔΑ	0	Πολυ	0	Πολυ	0	Πολυ	0	Πολυ
C2 ΕΠΙΒ.ΓΕΝ.& ΔΙΟΙΚ.ΕΕ.	0.02813985	Πολυ	0.02137988	Πολυ	0.02141977	Πολυ	0.0236465	Πολυ
C3 ΜΕΣΗ ΠΕΡ. ΕΙΣΠΡΑΞΕΩΝ	6.75849974	Ικανοπ.	39.566381	Ικανοπ.	17.8178749	Ικανοπ.	21.3809185	Ικανοπ.
C4 Μ.ΠΕΡ.ΕΕ. ΠΛ. ΛΟΓ. ΣΥΝ.	56.8692565	Ικανοπ.	80.704756	Ικανοπ.	18.283859	Ικανοπ.	51.9526238	Ικανοπ.
C5 ΚΥΚΛ. ΑΠΟΘΕΜΑΤΩΝ	0.79090957		4.59367489		0		1.79486148	ΜΗ
C6 ΠΡ.ΕΙΣ.ΕΜΠ.ΑΠΑΙΤ.	0.81441826	Ικανοπ.	1.58460887	Ικανοπ.	1.58473623	Ικανοπ.	1.32792112	Ικανοπ.
C7 ΠΡ. ΠΛ. ΛΕΙΤ. ΒΡΑΧ.ΥΠ.	17.4836266	Ικανοπ	22.2143712	Ικανοπ	4.19635932	Ικανοπ	14.6314524	Ικανοπ

Ανάλυση δεικτών: Ο δείκτης A1 είναι μη ικανοποιητικός και ο A2 είναι πολύ ικανοποιητικός ενώ οι δείκτες A3,A4 βρίσκονται σε μέτριο επίπεδο. Σε μέτριο επίπεδο είναι επίσης και οι δείκτες B1,B2 ενώ οι δείκτες B3,B4 είναι ικανοποιητικοί και ο B5 πολύ ικανοποιητικός. Πολύ ικανοποιητικοί είναι και οι δείκτες C1,C2 ενώ οι δείκτες C3,C4,C6,C7 βρίσκονται σε ικανοποιητικό επίπεδο. Ο C5 είναι μη ικανοποιητικός.

Συμπεράσματα: με δείκτες αποδοτικότητας ικανοποιητικούς, δείκτες φερεγγυότητας ικανοποιητικούς (μέτρια βραχυπρόθεσμη και ολική ισχυρή μακροπρόθεσμη και

Ανάλυση επιχειρηματικής αποτελεσματικότητας εταιρειών εισηγμένων στο NYSE και το ΧΑΑ

ρευστότητα) δείκτες επίδοσης της διαχείρισης ικανοποιητικούς η εταιρία κρίνεται υγιής 0 με πτωτική πορεία μετοχής.

Διάγραμμα μετοχής 5.1.115

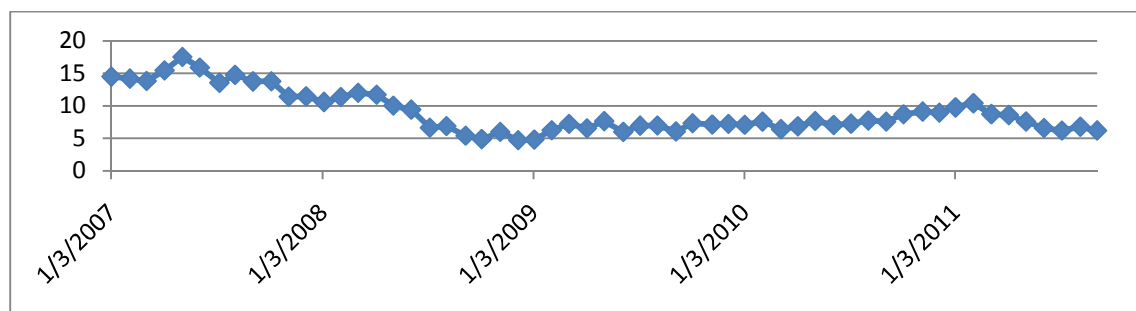

Ανάλυση της πορείας της μετοχής: Το 2007 η μετοχή βρίσκεται σε ικανοποιητικά επίπεδα ενώ στο τέλος του χρόνου αρχίζει η καθοδική της πορεία με αποτέλεσμα το 2009 μέχρι και το 2011 να σταθεροποιηθεί σε μέτριο επίπεδο.

116.ERIC

Πίνακας δεικτών 5.1.116

ΔΕΙΚΤΕΣ	2010		2009		2008		ΜΕΣΟΣ ΟΡΟΣ	
ΔΕΙΚΤΕΣ ΑΠΟΔΟΤΙΚΟΤΗΤΑΣ								
A1 ΒΙΟΜ. ΑΠΟΔΟΤ.	0.05601279	ΜΗ	0.02312904	ΜΗ	0.06899231	ΜΗ	0.04937804	ΜΗ
A2 ΧΡΗΜ. ΑΠΟΔΟΤ.	0.06875463	ΜΗ	-2.665E-05	ΜΗ	0.08284866	ΜΗ	0.05052555	ΜΗ
A3 ΑΠΟΔ. ΣΤΟΙΧΕΙΩΝ ΕΝ.	0.26348434	Μέτρια	0.26018842	Μέτρια	0.25996905	Μέτρια	0.26121394	Μέτρια
A4 ΠΕΡΙΩΡΙΟΥ ΚΕΡΔΟΥΣ	0.15129018	Μέτρια	0.05878763	Μέτρια	0.15709109	Μέτρια	0.12238963	Μέτρια
ΔΕΙΚΤΕΣ ΦΕΡΕΓΥΟΤΗΤΑΣ								
B1 ΒΡΑΧ. ΙΚΑΝΟΤΗΤΑΣ ΔΑΝ.	0.71660443	Ικανοπ.	0.66383899	Ικανοπ.	0.71873725	Ικανοπ.	0.69972689	Ικανοπ.
B2 ΟΛ. ΙΚΑΝ. ΔΑΝΕΙΣΜΟΥ	0.47913834	Ικανοπ.	0.47729438	Ικανοπ.	0.50706725	Ικανοπ.	0.48783332	Ικανοπ.
B3 ΜΑΚΡ.ΙΚΑΝ. ΔΑΝΕΙΣΜΟΥ	0.15664439	ΜΗ	0.1765868	ΜΗ	0.15045064	ΜΗ	0.16122728	ΜΗ
B4 ΓΕΝΙΚΗΣ ΡΕΥΣΤΟΤΗΤΑΣ	2.05085806	Ικανοπ.	2.13413514	Ικανοπ.	1.90674922	ΜΗ	2.0305808	Ικανοπ.
B5 ΑΜΕΣΗΣ ΡΕΥΣΤΟΤΗΤΑΣ	1.74188842	Πολυ	1.8683705	Πολυ	1.63939617	Πολυ	1.74988503	Πολυ
ΔΕΙΚΤΕΣ ΕΠΙΔΟΣΗΣ ΤΗΣ ΔΙΑΧΕΙΡΙΣΗΣ								
C1 ΕΠΙΒ.ΧΡΗΜΑΤ. ΕΞΟΔΑ	0	Πολυ	0	Πολυ	0	Πολυ	0	Πολυ
C2 ΕΠΙΒ.ΓΕΝ.& ΔΙΟΙΚ.ΕΕ.	0.41161107	ΜΗ	0.40580261	ΜΗ	0.12910546	ΜΗ	0.31550638	ΜΗ
C3 ΜΕΣΗ ΠΕΡ. ΕΙΣΠΡΑΞΕΩΝ	146.098952	ΜΗ	146.716924	ΜΗ	153.349613	ΜΗ	148.72183	ΜΗ
C4 Μ.ΠΕΡ.ΕΕ. ΠΛ. ΛΟΓ. ΣΥΝ.	70.5783252	ΜΗ	50.5255161	ΜΗ	142.643295	ΜΗ	87.9157121	ΜΗ
C5 ΚΥΚΛ. ΑΠΟΘΕΜΑΤΩΝ	84.5305177		60.8524573		75.4497502		73.6109084	ΜΗ
C6 ΠΡ.ΕΙΣ.ΕΜΠ.ΑΠΑΙΤ.	0	Ικανοπ.	0	Ικανοπ.	5.47509277	Ικανοπ.	1.82503092	Ικανοπ.
C7 ΠΡ. ΠΛ. ΛΕΙΤ. ΒΡΑΧ.ΥΠ.	44.8059312	Ικανοπ	33.3470503	Ικανοπ	91.9374377	Ικανοπ	56.6968064	Ικανοπ

Ανάλυση δεικτών: Οι δείκτες A1,A2 είναι μη ικανοποιητικοί και οι δείκτες A3,A4 βρίσκονται σε μέτριο επίπεδο. Οι δείκτες B1,B2,B4 είναι ικανοποιητικοί ενώ ο B3 είναι μη ικανοποιητικός και ο B5 πολύ ικανοποιητικός. Πολύ ικανοποιητικός είναι και ο δείκτης C1 ενώ οι δείκτες C2,C3,C4,C5 είναι μη ικανοποιητικοί. τέλος οι δείκτες C6,C7 βρίσκονται σε ικανοποιητικό επίπεδο.

Συμπεράσματα: με δείκτες αποδοτικότητας μη ικανοποιητικούς, δείκτες φερεγγυότητας ικανοποιητικούς (ισχυρή βραχυπρόθεσμη, ολική και ρευστότητα όμως μειονεκτική μακροπρόθεσμη) δείκτες επίδοσης της διαχείρισης μη ικανοποιητικούς η εταιρία κρίνεται προς χρεοκοπία 1 με πτωτική πορεία μετοχής.

Διάγραμμα μετοχής 5.1.116

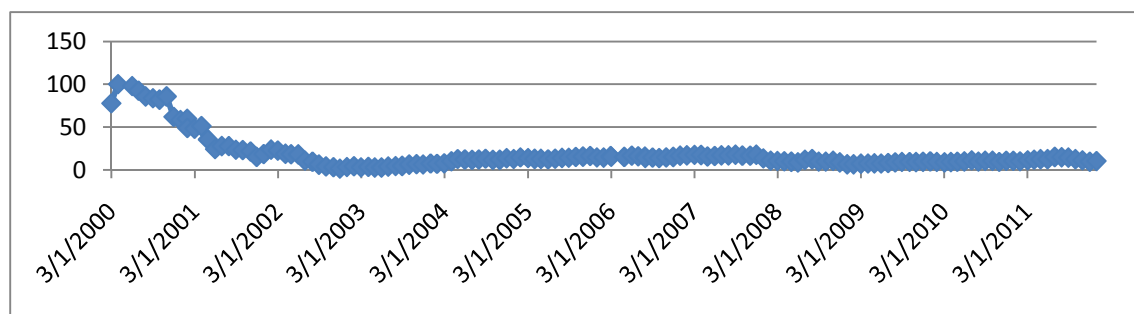

Ανάλυση της πορείας της μετοχής: Από το 2000 η μετοχή βρίσκεται σε καθοδική πορεία με αποτέλεσμα να σταθεροποιηθεί το 2003 σε πολύ χαμηλά επίπεδα μέχρι το 2011.

117.ΚΜΡ

Πίνακας δεικτών 5.1.117

ΔΕΙΚΤΕΣ	2010		2009		2008		ΜΕΣΟΣ ΟΡΟΣ	
ΔΕΙΚΤΕΣ ΑΠΟΔΟΤΙΚΟΤΗΤΑΣ								
A1 ΒΙΟΜ. ΑΠΟΔΟΤ.	0.08550805	ΜΗ	0.08740413	ΜΗ	0.09604267	ΜΗ	0.08965162	ΜΗ
A2 ΧΡΗΜ. ΑΠΟΔΟΤ.	∞	Πολυ	∞	Πολυ	∞	Πολυ	∞	Πολυ
A3 ΑΠΟΔ. ΣΤΟΙΧΕΙΩΝ ΕΝ.	0.13980998	Μέτρια	0.13810939	Μέτρια	0.20975299	Μέτρια	0.16255745	Μέτρια
A4 ΠΕΡΙΘΩΡΙΟΥ ΚΕΡΔΟΥΣ	0.43067007	Μέτρια	0.45293739	Μέτρια	0.34779827	Μέτρια	0.41046858	Μέτρια
ΔΕΙΚΤΕΣ ΦΕΡΕΓΓΥΟΤΗΤΑΣ								
B1 ΒΡΑΧ. ΙΚΑΝΟΤΗΤΑΣ ΔΑΝ.	0.18867744	Μέτρια	0.14816012	Μέτρια	0.15051266	Μέτρια	0.16245007	Μέτρια
B2 ΟΛ. ΙΚΑΝ. ΔΑΝΕΙΣΜΟΥ	0.67015841	Μέτρια	0.67207411	Μέτρια	0.66198884	Μέτρια	0.66807379	Μέτρια
B3 ΜΑΚΡ.ΙΚΑΝ. ΔΑΝΕΙΣΜΟΥ	1	Ικανοπ.	1	Ικανοπ.	1	Ικανοπ.	1	Ικανοπ.
B4 ΓΕΝΙΚΗΣ ΡΕΥΣΤΟΤΗΤΑΣ	0.4654873	ΜΗ	0.61692109	ΜΗ	0.69827731	ΜΗ	0.5935619	ΜΗ
B5 ΑΜΕΣΗΣ ΡΕΥΣΤΟΤΗΤΑΣ	0.43140873	ΜΗ	0.55972443	ΜΗ	0.67347511	ΜΗ	0.55486942	ΜΗ
ΔΕΙΚΤΕΣ ΕΠΙΔΟΣΗΣ ΤΗΣ ΔΙΑΧΕΙΡΙΣΗΣ								
C1 ΕΠΙΒ.ΧΡΗΜΑΤ. ΕΞΟΔΑ	0	Πολυ	0	Πολυ	0	Πολυ	0	Πολυ
C2 ΕΠΙΒ.ΓΕΝ.& ΔΙΟΙΚ.ΕΞ.	0.0676554	Μέτρια	0.06175572	Μέτρια	0.12754359	ΜΗ	0.08565157	ΜΗ
C3 ΜΕΣΗ ΠΕΡ. ΕΙΣΠΡΑΞΕΩΝ	43.0081583	Ικανοπ.	47.0152355	Ικανοπ.	30.7133123	Ικανοπ.	40.2455687	Ικανοπ.
C4 Μ.ΠΕΡ.ΕΞ. ΠΛ. ΛΟΓ. ΣΥΝ.	66.5261984	Ικανοπ.	77.6872771	Ικανοπ.	63.8328514	Ικανοπ.	69.3487756	Ικανοπ.
C5 ΚΥΚΛ. ΑΠΟΘΕΜΑΤΩΝ	6.84742995		10.0168847		2.01947751		6.29459737	ΜΗ
C6 ΠΡ.ΕΙΣ.ΕΜΠ.ΑΠΑΙΤ.	2.78346559	Ικανοπ.	3.40848731	Ικανοπ.	4.65720637	Ικανοπ.	3.61638642	Ικανοπ.
C7 ΠΡ. ΠΛ. ΛΕΙΤ. ΒΡΑΧ.ΥΠ.	41.3543459	Ικανοπ	46.6452009	Ικανοπ	43.4351337	Ικανοπ	43.8115602	Ικανοπ

Ανάλυση δεικτών: Ο δείκτης A1 είναι μη ικανοποιητικός και ο A2 πολύ ικανοποιητικός ενώ οι δείκτες A3,A4 βρίσκονται σε μέτριο επίπεδο. Σε μέτριο επίπεδο είναι και οι δείκτες B1,B2 ενώ ο B3 είναι ικανοποιητικός. Οι B4,B5 βρίσκονται σε μη ικανοποιητικά επίπεδα. Ο δείκτης C1 είναι πολύ ικανοποιητικός και οι δείκτες C2 και C5 είναι μη ικανοποιητικοί. τέλος οι δείκτες C3,C4,C6,C7 είναι ικανοποιητικοί.

Συμπεράσματα: με δείκτες αποδοτικότητας ικανοποιητικούς, δείκτες φερεγγυότητας ικανοποιητικούς (μέτρια βραχυπρόθεσμη και ολική ισχυρή μακροπρόθεσμη όμως μειονεκτική ρευστότητα) η εταιρία κρίνεται υγιής 0 με ανοδική πορεία μετοχής.

Διάγραμμα μετοχής 5.1.117

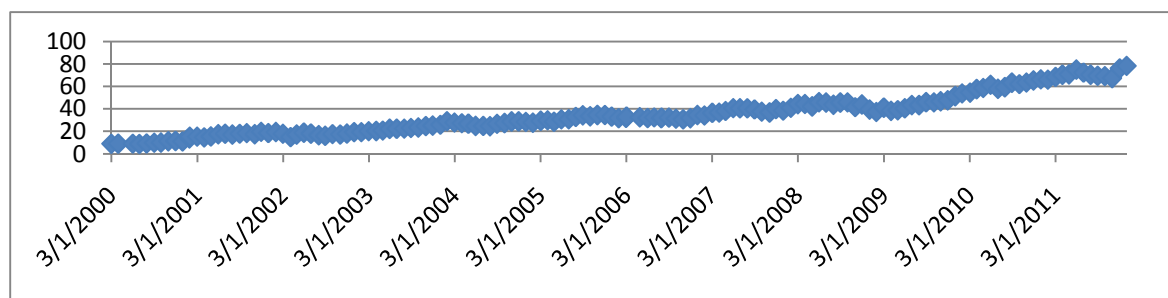

Ανάλυση της πορείας της μετοχής: Στο παραπάνω διάγραμμα παρατηρούμε ότι η μετοχή βρίσκεται σε σταθερή ανοδική πορεία μέχρι το 2011.

118.DAC

Πίνακας δεικτών 5.1.118

ΔΕΙΚΤΕΣ	2010		2009		2008		ΜΕΣΟΣ ΟΡΟΣ	
ΔΕΙΚΤΕΣ ΑΠΟΔΟΤΙΚΟΤΗΤΑΣ								
A1 ΒΙΟΜ. ΑΠΟΔΟΤ.	-0.0175353	ΜΗ	0.02300466	ΜΗ	0.05472723	ΜΗ	0.02006552	ΜΗ
A2 ΧΡΗΜ. ΑΠΟΔΟΤ.	-0.2607999	ΜΗ	0.0889788	ΜΗ	0.53443758	Πολυ	0.12087217	ΜΗ
A3 ΑΠΟΔ. ΣΤΟΙΧΕΙΩΝ ΕΝ.	0.10308501	Μέτρια	0.10166732	Μέτρια	0.07148155	Μέτρια	0.09207796	Μέτρια
A4 ΠΕΡΙΘΩΡΙΟΥ ΚΕΡΔΟΥΣ	-0.2845358	ΜΗ	0.11295073	Μέτρια	0.56996879	Ικανοπ.	0.13279456	Μέτρια
ΔΕΙΚΤΕΣ ΦΕΡΕΓΓΥΟΤΗΤΑΣ								
B1 ΒΡΑΧ. ΙΚΑΝΟΤΗΤΑΣ ΔΑΝ.	0.07959943	Μέτρια	0.91994761	Πολυ	0.0468359	Μέτρια	0.34879431	Μέτρια
B2 ΟΛ. ΙΚΑΝ. ΔΑΝΕΙΣΜΟΥ	0.887533	ΜΗ	0.87094232	ΜΗ	0.9225608	ΜΗ	0.8936787	ΜΗ
B3 ΜΑΚΡ. ΙΚΑΝ. ΔΑΝΕΙΣΜΟΥ	0.86635921	Ικανοπ.	1	Ικανοπ.	0.91885108	Ικανοπ.	0.92840343	Ικανοπ.
B4 ΓΕΝΙΚΗΣ ΡΕΥΣΤΟΤΗΤΑΣ	1.08248782	ΜΗ	0.119342	ΜΗ	2.04716279	Ικανοπ.	1.08299754	ΜΗ
B5 ΑΜΕΣΗΣ ΡΕΥΣΤΟΤΗΤΑΣ	1.04225204	Ικανοπ.	0.11630269	ΜΗ	1.98113161	Πολυ	1.04656211	Ικανοπ.
ΔΕΙΚΤΕΣ ΕΠΙΔΟΣΗΣ ΤΗΣ ΔΙΑΧΕΙΡΙΣΗΣ								
C1 ΕΠΙΒ.ΧΡΗΜΑΤ. ΕΞΟΔΑ	0	Πολυ	0	Πολυ	0	Πολυ	0	Πολυ
C2 ΕΠΙΒ.ΓΕΝ.& ΔΙΟΙΚ.ΕΞ.	0.33211465	ΜΗ	0.357465	ΜΗ	0.03886519	Πολυ	0.24281495	ΜΗ
C3 ΜΕΣΗ ΠΕΡ. ΕΙΣΠΡΑΞΕΩΝ	15.4432171	Ικανοπ.	14.1414067	Ικανοπ.	14.3176762	Ικανοπ.	14.6341	Ικανοπ.
C4 Μ.ΠΕΡ.ΕΞ. ΠΛ. ΛΟΓ. ΣΥΝ.	∞	Ικανοπ.	∞	Ικανοπ.	95.5916441	Ικανοπ.	95.5916441	Ικανοπ.
C5 ΚΥΚΛ. ΑΠΟΘΕΜΑΤΩΝ	∞		∞		30.4537747		30.4537747	
C6 ΠΡ.ΕΙΣ.ΕΜΠ.ΑΠΑΙΤ.	9.08448413	Ικανοπ.	4.96245826	Ικανοπ.	6.44509125	Ικανοπ.	6.83067788	Ικανοπ.
C7 ΠΡ. ΠΛ. ΛΕΙΤ. ΒΡΑΧ.ΥΠ.	86.7146078	Ικανοπ	92.1184873	Ικανοπ	30.9322862	Ικανοπ	69.9217938	Ικανοπ

Ανάλυση δεικτών: Οι δείκτες A1,A2 είναι μη ικανοποιητικοί και οι δείκτες A3,A4 βρίσκονται σε μέτριο επίπεδο. Στους δείκτες A2,A4 παρατηρούμε καθοδική πορεία μετά το 2008. Ο δείκτης B1 είναι μέτριος αν και το 2009 έγινε πολύ ικανοποιητικός. Οι δείκτες B2,B4 είναι μη ικανοποιητικοί ενώ οι δείκτες B3,B5 είναι ικανοποιητικοί και παρατηρούμε ότι ο τελευταίος έχει σημαντικές αποκλίσεις το 2009 από πολύ ικανοποιητικός να γίνετε μη ικανοποιητικός και το 2010 να γίνετε ικανοποιητικός. Ικανοποιητικοί είναι και οι δείκτες C3,C4,C6,C7 ενώ οι δείκτες C1,C2 είναι πολύ και μη ικανοποιητικοί αντίστοιχα.

Συμπεράσματα: με δείκτες αποδοτικότητας μη ικανοποιητικούς, δείκτες φερεγγυότητας ικανοποιητικούς (μέτρια βραχυπρόθεσμη ισχυρή μακροπρόθεσμη όμως μειονεκτική ολική και ρευστότητα) δείκτες επίδοσης της διαχείρισης ικανοποιητικούς η εταιρία κρίνεται υγιής **0 με πτωτική πορεία μετοχής.**

Διάγραμμα μετοχής 5.1.118

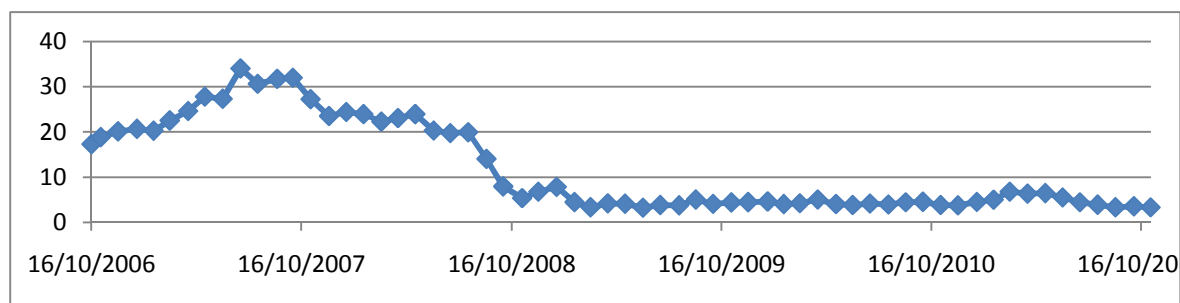

Ανάλυση της πορείας της μετοχής: Το 2006 η μετοχή έχει ανοδική πορεία αλλά το 2007 βρίσκετε σε ύφεση με αποτέλεσμα από το 2009 έως το 2011 να σταθεροποιηθεί σε πολύ χαμηλά επίπεδα.

119.EXEL

Πίνακας δεικτών 5.1.119

ΔΕΙΚΤΕΣ	2010		2009		2008		ΜΕΣΟΣ ΟΡΟΣ	
ΔΕΙΚΤΕΣ ΑΠΟΔΟΤΙΚΟΤΗΤΑΣ								
A1 ΒΙΟΜ. ΑΠΟΔΟΤ.	-0.2302226	ΜΗ	-0.3732302	ΜΗ	-0.4203156	ΜΗ	-0.3412561	ΜΗ
A2 ΧΡΗΜ. ΑΠΟΔΟΤ.	-0.1018735	ΜΗ	0.0592226	ΜΗ	0.9946801	Πολυ	0.31734306	Πολυ
A3 ΑΠΟΔ. ΣΤΟΙΧΕΙΩΝ ΕΝ.	0.51288838	Ικανοπ.	0.44191782	Μέτρια	0.29345753	Μέτρια	0.41608791	Μέτρια
A4 ΠΕΡΙΘΩΡΙΟΥ ΚΕΡΔΟΥΣ	-0.049896	ΜΗ	-0.0891018	ΜΗ	-1.3817697	ΜΗ	-0.5069225	ΜΗ
ΔΕΙΚΤΕΣ ΦΕΡΕΓΓΥΟΤΗΤΑΣ								
B1 ΒΡΑΧ. ΙΚΑΝΟΤΗΤΑΣ ΔΑΝ.	0.33939214	Μέτρια	0.40840802	Μέτρια	0.4133106	Μέτρια	0.38703692	Μέτρια
B2 ΟΛ. ΙΚΑΝ. ΔΑΝΕΙΣΜΟΥ	1.63284736	ΜΗ	1.47676247	ΜΗ	1.14186225	ΜΗ	1.41715736	ΜΗ
B3 ΜΑΚΡ. ΙΚΑΝ. ΔΑΝΕΙΣΜΟΥ	0.65320538	Ικανοπ.	-0.2147402	ΜΗ	-0.8394827	ΜΗ	-0.1336725	ΜΗ
B4 ΓΕΝΙΚΗΣ ΡΕΥΣΤΟΤΗΤΑΣ	0.91770072	ΜΗ	1.11047808	ΜΗ	1.43276723	ΜΗ	1.15364868	ΜΗ
B5 ΑΜΕΣΗΣ ΡΕΥΣΤΟΤΗΤΑΣ	0.917701	ΜΗ	1.110478	Ικανοπ.	1.432767	Ικανοπ.	1.15364867	Ικανοπ.
ΔΕΙΚΤΕΣ ΕΠΙΔΟΣΗΣ ΤΗΣ ΔΙΑΧΕΙΡΙΣΗΣ								
C1 ΕΠΙΒ.ΧΡΗΜΑΤ. ΕΞΟΔΑ	0	Πολυ	0	Πολυ	0	Πολυ	0	Πολυ
C2 ΕΠΙΒ.ΓΕΝ.& ΔΙΟΙΚ.ΕΕ.	0.17844308	ΜΗ	0.25674919	ΜΗ	0.3130181	ΜΗ	0.24940346	ΜΗ
C3 ΜΕΣΗ ΠΕΡ. ΕΙΣΠΡΑΞΕΩΝ	11.6298198	Ικανοπ.	28.5344527	Ικανοπ.	4.51221375	Ικανοπ.	14.8921621	Ικανοπ.
C4 Μ.ΠΕΡ.ΕΕ. ΠΛ. ΛΟΓ. ΣΥΝ.	∞	Ικανοπ.	∞	Ικανοπ.	∞	Ικανοπ.	∞	Ικανοπ.
C5 ΚΥΚΛ. ΑΠΟΘΕΜΑΤΩΝ	∞		∞		∞		∞	
C6 ΠΡ.ΕΙΣ.ΕΜΠ.ΑΠΑΙΤ.	29.4414332	Ικανοπ.	36.1971942	Ικανοπ.	23.8865509	Ικανοπ.	29.8417261	Ικανοπ.
C7 ΠΡ. ΠΛ. ΛΕΙΤ. ΒΡΑΧ.ΥΠ.	122.089438	Ικανοπ	155.080325	Ικανοπ	178.525102	Ικανοπ	151.898288	Ικανοπ

Ανάλυση δεικτών: Οι δείκτες A1,A4 είναι μη ικανοποιητικοί ενώ ο δείκτης A2 βρίσκετε σε πολύ ικανοποιητικό επίπεδο και παρατηρούμε ότι μόνο το 2008 ήταν πολύ ικανοποιητικός ενώ τα επόμενα χρόνια ήταν μη ικανοποιητικός. Ο δείκτης A3 είναι μετρίου επιπέδου. Σε μέτριο επίπεδο είναι και ο δείκτης B1 ενώ οι δείκτες B2,B3,B4 είναι μη ικανοποιητικοί και παρατηρούμε στον δεύτερο το 2010 να γίνετε ικανοποιητικός. Ο B5 βρίσκετε σε ικανοποιητικό επίπεδο και επίσης εδώ παρατηρούμε το 2010 να γίνετε μη ικανοποιητικός από ικανοποιητικός που ήταν τα προηγούμενα χρόνια. Οι δείκτες C1,C2 είναι πολύ και μη ικανοποιητικοί αντίστοιχα. οι δείκτες C3,C4,C6,C7 βρίσκονται σε ικανοποιητικό επίπεδο. Ο δείκτης C5 δεν έχει τιμές.

Συμπεράσματα: με δείκτες αποδοτικότητας ικανοποιητικούς, δείκτες φερεγγυότητας μη ικανοποιητικούς (μέτρια βραχυπρόθεσμη όμως μειονεκτικοί μακροπρόθεσμη,

Ανάλυση επιχειρηματικής αποτελεσματικότητας εταιρειών εισηγμένων στο NYSE και το ΧΑΑ

ολική, ρευστότητα) δείκτες επίδοσης της διαχείρισης ικανοποιητικούς η εταιρία κρίνεται υγιής **0 με πρωτική πορεία μετοχής.**

Διάγραμμα μετοχής 5.1.119

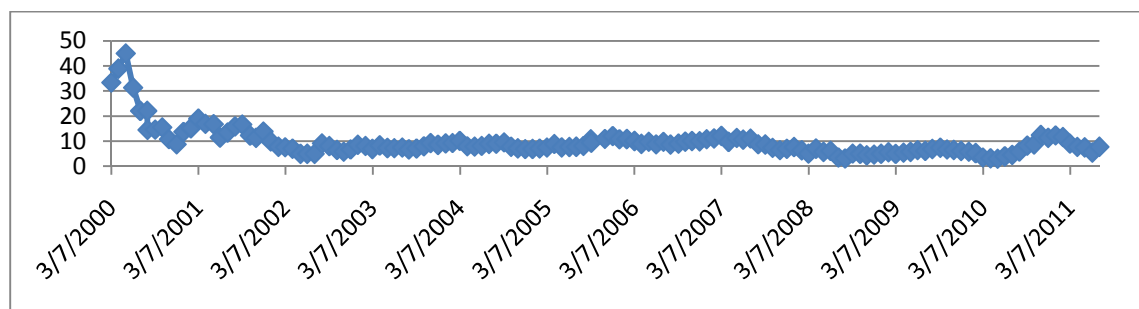

Ανάλυση της πορείας της μετοχής: Το 2000 η μετοχή βρίσκεται στο πιο υψηλό της επίπεδο ενώ τον ίδιο χρόνο έχει κατακόρυφη πτώση με αποτέλεσμα να σταθεροποιηθεί σε πολύ χαμηλά επίπεδα από το 2001 έως το 2011.

120.DRYS

Πίνακας δεικτών 5.1.120

ΔΕΙΚΤΕΣ	2010		2009		2008		ΜΕΣΟΣ ΟΡΟΣ	
ΔΕΙΚΤΕΣ ΑΠΟΔΟΤΙΚΟΤΗΤΑΣ								
A1 ΒΙΟΜ. ΑΠΟΔΟΤ.	0.03990425	ΜΗ	0.01467127	ΜΗ	-0.0465757	ΜΗ	0.00266662	ΜΗ
A2 ΧΡΗΜ. ΑΠΟΔΟΤ.	0.04829481	ΜΗ	-0.0068298	ΜΗ	-0.2797227	ΜΗ	-0.0794192	ΜΗ
A3 ΑΠΟΔ. ΣΤΟΙΧΕΙΩΝ ΕΝ.	0.11916568	Μέτρια	0.1362245	Μέτρια	0.17356299	Μέτρια	0.14298439	Μέτρια
A4 ΠΕΡΙΘΩΡΙΟΥ ΚΕΡΔΟΥΣ	0.22626972	Μέτρια	-0.0242828	ΜΗ	-0.4298366	ΜΗ	-0.0759499	ΜΗ
ΔΕΙΚΤΕΣ ΦΕΡΕΓΥΟΤΗΤΑΣ								
B1 ΒΡΑΧ. ΙΚΑΝΟΤΗΤΑΣ ΔΑΝ.	0.30322386	Μέτρια	0.63317841	Ικανοπ.	0.7110592	Ικανοπ.	0.54915382	Ικανοπ.
B2 ΟΛ. ΙΚΑΝ. ΔΑΝΕΙΣΜΟΥ	0.44168769	Ικανοπ.	0.51566309	Ικανοπ.	0.73329396	Μέτρια	0.56354825	Ικανοπ.
B3 ΜΑΚΡ. ΙΚΑΝ. ΔΑΝΕΙΣΜΟΥ	0.3551689	ΜΗ	0.27944453	ΜΗ	0.43571064	ΜΗ	0.35677469	ΜΗ
B4 ΓΕΝΙΚΗΣ ΡΕΥΣΤΟΤΗΤΑΣ	1.13862535	ΜΗ	0.62269814	ΜΗ	0.2853122	ΜΗ	0.6822119	ΜΗ
B5 ΑΜΕΣΗΣ ΡΕΥΣΤΟΤΗΤΑΣ	1.138625	Ικανοπ.	0.622698	Πολυ	0.28393084	ΜΗ	0.71127792	ΜΗ
ΔΕΙΚΤΕΣ ΕΠΙΔΟΣΗΣ ΤΗΣ ΔΙΑΧΕΙΡΙΣΗΣ								
C1 ΕΠΙΒ.ΧΡΗΜΑΤ. ΕΞΟΔΑ	0	Πολυ	0	Πολυ	0	Πολυ	0	Πολυ
C2 ΕΠΙΒ.ΓΕΝ.& ΔΙΟΙΚ.ΕΞ.	0.32320979	ΜΗ	0.65488745	ΜΗ	0.06313396	Μέτρια	0.34707707	ΜΗ
C3 ΜΕΣΗ ΠΕΡ. ΕΙΣΠΡΑΞΕΩΝ	19.5897563	Ικανοπ.	41.9723688	Ικανοπ.	23.6883109	Ικανοπ.	28.416812	Ικανοπ.
C4 Μ.ΠΕΡ.ΕΞ. ΠΛ. ΛΟΓ. ΣΥΝ.	1085.20741	Ικανοπ.	1329.17631	Ικανοπ.	121.865737	Ικανοπ.	845.416487	Ικανοπ.
C5 ΚΥΚΛ. ΑΠΟΘΕΜΑΤΩΝ	0		0		5.30042633		1.76680878	Ικανοπ
C6 ΠΡ.ΕΙΣ.ΕΜΠ.ΑΠΑΙΤ.	20.203223	Ικανοπ.	18.4228759	Ικανοπ.	7.54822791	Ικανοπ.	15.3914423	Ικανοπ.
C7 ΠΡ. ΠΛ. ΛΕΙΤ. ΒΡΑΧ.ΥΠ.	34.627122	Ικανοπ	46.6586711	Ικανοπ	27.0853343	Ικανοπ	36.1237092	Ικανοπ

Ανάλυση δεικτών: Οι δείκτες A1,A2,A4 είναι μη ικανοποιητικοί και ο δείκτης A3 βρίσκεται σε μέτριο επίπεδο. Οι δείκτες B1,B2 είναι ικανοποιητικοί ενώ οι δείκτες B3,B4,B5 είναι μη ικανοποιητικοί ενώ παρατηρούμε στον τελευταίο το 2009 να γίνετε πολύ ικανοποιητικός απ μη που ήταν και το 2010 να είναι ικανοποιητικός. Πολύ ικανοποιητικός είναι ο δείκτης C1 και ο C2 βρίσκεται σε μη ικανοποιητικό επίπεδο. Οι υπόλοιποι δείκτες επίδοσης της διαχείρισης είναι ικανοποιητικοί.

Συμπεράσματα: με δείκτες αποδοτικότητας μη ικανοποιητικούς, δείκτες φερεγγυότητας μη ικανοποιητικούς (ισχυρή ολική και βραχυπρόθεσμη όμως μειονεκτική μακροπρόθεσμη και ρευστότητα) δείκτες επίδοσης της διαχείρισης ικανοποιητικούς η εταιρία κρίνεται **προς χρεοκοπία 1 με πρωτική πορεία μετοχής.**

Διάγραμμα μετοχής 5.1.120

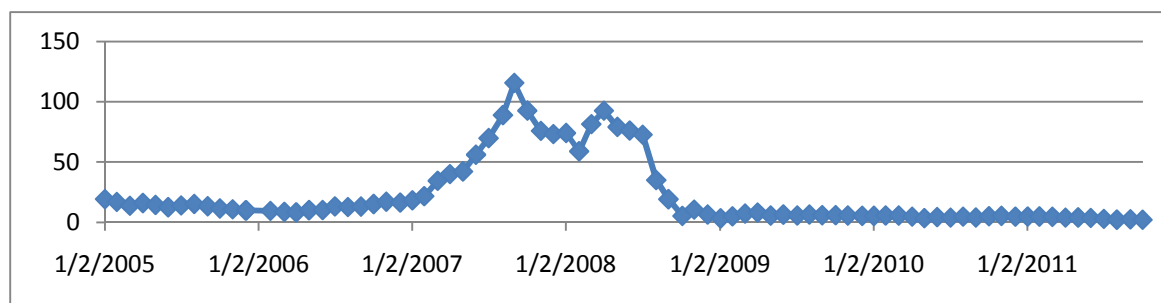

Ανάλυση της πορείας της μετοχής: Στο παραπάνω διάγραμμα παρατηρούμε ότι από το 2005 μέχρι το 2006 η μετοχή είναι σε πολύ χαμηλό επίπεδο ενώ το 2007 έχει ανοδική πορεία που όμως το 2008 θα έρθει πάλι η πτώση με αποτέλεσμα το 2009 να σταθεροποιηθεί ξανά σε πολύ χαμηλά επίπεδα μέχρι το 2011.

121.FARM

Πίνακας δεικτών 5.1.121

ΔΕΙΚΤΕΣ	2011		2010		2009		ΜΕΣΟΣ ΟΡΟΣ	
ΔΕΙΚΤΕΣ ΑΠΟΔΟΤΙΚΟΤΗΤΑΣ								
A1 ΒΙΟΜ. ΑΠΟΔΟΤ.	-0.2120957	ΜΗ	-0.0751826	ΜΗ	-0.0565183	ΜΗ	-0.1145989	ΜΗ
A2 ΧΡΗΜ. ΑΠΟΔΟΤ.	-0.4239707	ΜΗ	-0.1446481	ΜΗ	-0.0169322	ΜΗ	-0.1951837	ΜΗ
A3 ΑΠΟΔ. ΣΤΟΙΧΕΙΩΝ ΕΝ.	0.54188028	Ικανοπ.	0.58257672	Ικανοπ.	0.48547802	Μέτρια	0.53664501	Ικανοπ.
A4 ΠΕΡΙΘΩΡΙΟΥ ΚΕΡΔΟΥΣ	-0.3455851	ΜΗ	-0.1212417	ΜΗ	-0.0207657	ΜΗ	-0.1625309	ΜΗ
ΔΕΙΚΤΕΣ ΦΕΡΕΓΥΟΤΗΤΑΣ								
B1 ΒΡΑΧ. ΙΚΑΝΟΤΗΤΑΣ ΔΑΝ.	0.63889884	Ικανοπ.	0.56790337	Ικανοπ.	0.55985262	Ικανοπ.	0.58888494	Ικανοπ.
B2 ΟΛ. ΙΚΑΝ. ΔΑΝΕΙΣΜΟΥ	0.55830486	Ικανοπ.	0.51169347	Ικανοπ.	0.40460946	Ικανοπ.	0.49153593	Ικανοπ.
B3 ΜΑΚΡ.ΙΚΑΝ. ΔΑΝΕΙΣΜΟΥ	0.05227066	ΜΗ	0.01859161	ΜΗ	0.00174767	ΜΗ	0.02420332	ΜΗ
B4 ΓΕΝΙΚΗΣ ΡΕΥΣΤΟΤΗΤΑΣ	1.52142816	ΜΗ	1.92758712	ΜΗ	2.49539836	Ικανοπ.	1.98147121	ΜΗ
B5 ΑΜΕΣΗΣ ΡΕΥΣΤΟΤΗΤΑΣ	0.75052676	ΜΗ	1.0781158	Ικανοπ.	1.57291722	Πολυ	1.13385326	Ικανοπ.
ΔΕΙΚΤΕΣ ΕΠΙΔΟΣΗΣ ΤΗΣ ΔΙΑΧΕΙΡΙΣΗΣ								
C1 ΕΠΙΒ.ΧΡΗΜΑΤ. ΕΞΟΔΑ	0	Πολυ	0	Πολυ	0	Πολυ	0	Πολυ
C2 ΕΠΙΒ.ΓΕΝ.& ΔΙΟΙΚ.ΕΞ.	0.95568871	ΜΗ	1.05150582	ΜΗ	1.02667065	ΜΗ	1.01128839	ΜΗ
C3 ΜΕΣΗ ΠΕΡ. ΕΙΣΠΡΑΞΕΩΝ	34.5760489	Ικανοπ.	39.2624767	Ικανοπ.	54.4695134	Ικανοπ.	42.7693463	Ικανοπ.
C4 Μ.ΠΕΡ.ΕΞ. ΠΛ. ΛΟΓ. ΣΥΝ.	69.7801292	Ικανοπ.	70.7287323	Ικανοπ.	96.0179166	Ικανοπ.	78.8422593	Ικανοπ.
C5 ΚΥΚΛ. ΑΠΟΘΕΜΑΤΩΝ	94.8982629		120.88782		138.675788		118.153957	Ικανοπ.
C6 ΠΡ.ΕΙΣ.ΕΜΠ.ΑΠΑΙΤ.	2.16115057	Ικανοπ.	2.19899049	Ικανοπ.	3.87191125	Ικανοπ.	2.74401744	Ικανοπ.
C7 ΠΡ. ΠΛ. ΛΕΙΤ. ΒΡΑΧ.ΥΠ.	46.1402106	Ικανοπ.	39.6985464	Ικανοπ.	51.0002809	Ικανοπ.	45.6130126	Ικανοπ.

Ανάλυση δεικτών: Οι δείκτες A1,A2,A4 είναι μη ικανοποιητικοί ενώ ο A3 είναι ικανοποιητικός. Ικανοποιητικοί είναι και οι δείκτες B1,B2,B5 και παρατηρούμε στον τελευταίο να έχει καθοδική πορεία μετά το 2009. Οι δείκτες B3,B4 βρίσκονται σε μη ικανοποιητικά επίπεδα. Οι δείκτες C1,C2 είναι πολύ και μη ικανοποιητικοί αντίστοιχα. τέλος οι δείκτες C3,C4,C5,C6,C7 είναι ικανοποιητικοί.

Συμπεράσματα: με δείκτες αποδοτικότητας μη ικανοποιητικούς, δείκτες φερεγγυότητας ικανοποιητικούς (ισχυρή βραχυπρόθεσμη και ολική όμως μειονεκτική μακροπρόθεσμη και ρευστότητα) δείκτες επίδοσης της διαχείρισης ικανοποιητικούς η εταιρία κρίνεται υγιής **0 με πτωτική πορεία μετοχής.**

Διάγραμμα μετοχής 5.1.121

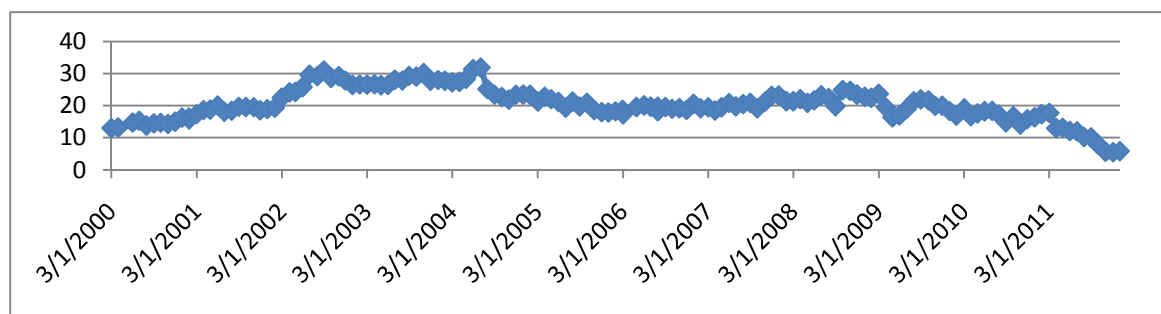

Ανάλυση της πορείας της μετοχής: Η μετοχή βρίσκεται σε ανοδική πορεία το 2000 και 2001 ενώ το 2002 και 2003 σταθεροποιείται σε πολύ ικανοποιητικά επίπεδα. Το 2004 έχει μια μικρή πτώση που καθιστά την μετοχή σε ικανοποιητικά επίπεδα μέχρι το 2008. Τα επόμενα τρία χρόνια βρίσκεται σε καθοδική πορεία.

122.ΚΦΤ

Πίνακας δεικτών 5.1.122

ΔΕΙΚΤΕΣ	2010		2010		2009		ΜΕΣΟΣ ΟΡΟΣ	
ΔΕΙΚΤΕΣ ΑΠΟΔΟΤΙΚΟΤΗΤΑΣ								
A1 ΒΙΟΜ. ΑΠΟΔΟΤ.	0.03822057	ΜΗ	0.03822057	ΜΗ	0.059148	ΜΗ	0.04519638	ΜΗ
A2 ΧΡΗΜ. ΑΠΟΔΟΤ.	0.07084647	ΜΗ	0.06962661	ΜΗ	0.07841715	ΜΗ	0.07296341	ΜΗ
A3 ΑΠΟΔ. ΣΤΟΙΧΕΙΩΝ ΕΝ.	0.18787058	Μέτρια	0.18787058	Μέτρια	0.2088767	Μέτρια	0.19487262	Μέτρια
A4 ΠΕΡΙΘΩΡΙΟΥ ΚΕΡΔΟΥΣ	0.22980673	Μέτρια	0.22980673	Μέτρια	0.21679225	Μέτρια	0.22546857	Μέτρια
ΔΕΙΚΤΕΣ ΦΕΡΕΓΥΟΤΗΤΑΣ								
B1 ΒΡΑΧ. ΙΚΑΝΟΤΗΤΑΣ ΔΑΝ.	0.26339248	Μέτρια	0.26339248	Μέτρια	0.28138009	Μέτρια	0.26938835	Μέτρια
B2 ΟΛ. ΙΚΑΝ. ΔΑΝΕΙΣΜΟΥ	0.623944	Μέτρια	0.623944	Μέτρια	0.61213538	Μέτρια	0.6200078	Μέτρια
B3 ΜΑΚΡ. ΙΚΑΝ. ΔΑΝΕΙΣΜΟΥ	0.4326793	ΜΗ	0.42842104	ΜΗ	0.3346578	ΜΗ	0.39858605	ΜΗ
B4 ΓΕΝΙΚΗΣ ΡΕΥΣΤΟΤΗΤΑΣ	1.03582375	ΜΗ	1.03582375	ΜΗ	1.08380472	ΜΗ	1.05181741	ΜΗ
B5 ΑΜΕΣΗΣ ΡΕΥΣΤΟΤΗΤΑΣ	0.6967433	ΜΗ	0.6967433	ΜΗ	0.75528675	ΜΗ	0.71625778	ΜΗ
ΔΕΙΚΤΕΣ ΕΠΙΔΟΣΗΣ ΤΗΣ ΔΙΑΧΕΙΡΙΣΗΣ								
C1 ΕΠΙΒ.ΧΡΗΜΑΤ. ΕΞΟΔΑ	0	Πολυ	0	Πολυ	0	Πολυ	0	Πολυ
C2 ΕΠΙΒ.ΓΕΝ.& ΔΙΟΙΚ.ΕΞ.	0.24388806	ΜΗ	0.24388806	ΜΗ	0.22666047	ΜΗ	0.23814553	ΜΗ
C3 ΜΕΣΗ ΠΕΡ. ΕΙΣΠΡΑΞΕΩΝ	55.1650172	Ικανοπ.	55.1650172	Ικανοπ.	55.8227538	Ικανοπ.	55.3842627	Ικανοπ.
C4 Μ.ΠΕΡ.ΕΞ. ΠΛ. ΛΟΓ. ΣΥΝ.	107.453761	Ικανοπ.	107.453761	Ικανοπ.	104.739514	Ικανοπ.	106.549012	Ικανοπ.
C5 ΚΥΚΛ. ΑΠΟΘΕΜΑΤΩΝ	61.9118352		61.9118352		55.5169427		59.7802043	Ικανοπ.
C6 ΠΡ.ΕΙΣ.ΕΜΠ.ΑΠΑΙΤ.	7.36572032	Ικανοπ.	7.36572032	Ικανοπ.	6.13136708	Ικανοπ.	6.95426924	Ικανοπ.
C7 ΠΡ. ΠΛ. ΛΕΙΤ. ΒΡΑΧ.ΥΠ.	68.3610055	Ικανοπ.	68.3610055	Ικανοπ.	67.077721	Ικανοπ.	67.933244	Ικανοπ.

Ανάλυση δεικτών: Οι δείκτες A1,A2 είναι μη ικανοποιητικοί και οι A3,A4 είναι μετρίου επιπέδου. Σε μέτριο επίπεδο βρίσκονται επίσης και οι δείκτες B1,B2 ενώ οι δείκτες B3,B4,B5 είναι μη ικανοποιητικοί. οι δείκτες C1,C2 είναι πολύ και μη ικανοποιητικοί αντίστοιχα. τέλος οι δείκτες C3,C4,C5,C6,C7 βρίσκονται σε ικανοποιητικό επίπεδο.

Συμπεράσματα: με δείκτες αποδοτικότητας μη ικανοποιητικούς, δείκτες φερεγγυότητας μη ικανοποιητικούς (μέτρια βραχυπρόθεσμη και ολική όμως μειονεκτική μακροπρόθεσμη και ρευστότητα) δείκτες επίδοσης της διαχείρισης ικανοποιητικούς η εταιρία κρίνεται **προς χρεοκοπία 1 με ανοδική πορεία μετοχής.**

Διάγραμμα μετοχής 5.1.122

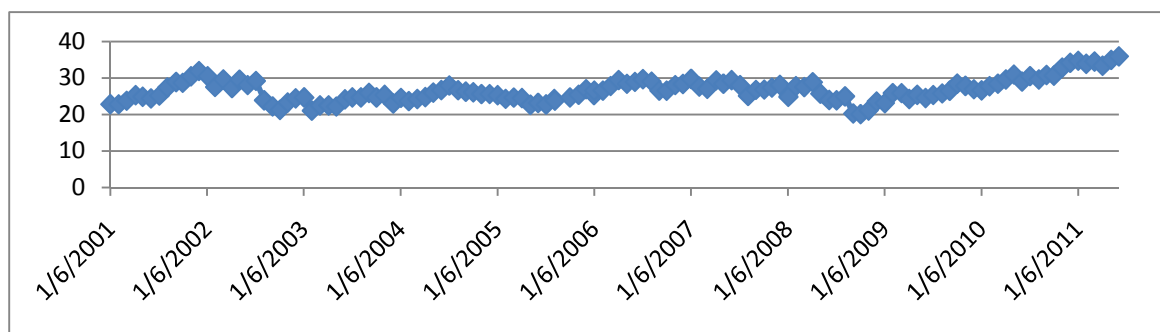

Ανάλυση της πορείας της μετοχής: Η μετοχή απ το 2001 έως και το 2008 είναι σταθερή σε ικανοποιητικό και μέτριο επίπεδο και τα τρία τελευταία χρόνια έχει ανοδική πορεία.

123.FCFC

Πίνακας δεικτών 5.1.123

ΔΕΙΚΤΕΣ	2010		2009		2008		ΜΕΣΟΣ ΟΡΟΣ	
ΔΕΙΚΤΕΣ ΑΠΟΔΟΤΙΚΟΤΗΤΑΣ								
A1 ΒΙΟΜ. ΑΠΟΔΟΤ.	0.09366339	ΜΗ	0.09193806	ΜΗ	-0.0318116	ΜΗ	0.0512633	ΜΗ
A2 ΧΡΗΜ. ΑΠΟΔΟΤ.	0.2486473	Πολυ	0.31298536	Πολυ	-0.9285601	ΜΗ	-0.1223091	ΜΗ
A3 ΑΠΟΔ. ΣΤΟΙΧΕΙΩΝ ΕΝ.	0	ΜΗ	0	ΜΗ	0.13740017	Μέτρια	0.04580006	Μέτρια
A4 ΠΕΡΙΘΩΡΙΟΥ ΚΕΡΔΟΥΣ	∞	Πολυ	∞	Πολυ	-1.0327241	ΜΗ	-1.0327241	ΜΗ
ΔΕΙΚΤΕΣ ΦΕΡΕΓΓΥΟΤΗΤΑΣ								
B1 ΒΡΑΧ. ΙΚΑΝΟΤΗΤΑΣ ΔΑΝ.	0	ΜΗ	0	ΜΗ	0	ΜΗ	0	ΜΗ
B2 ΟΛ. ΙΚΑΝ. ΔΑΝΕΙΣΜΟΥ	0.80812069	ΜΗ	0.83303947	ΜΗ	0.84718654	ΜΗ	0.8294489	ΜΗ
B3 ΜΑΚΡ.ΙΚΑΝ. ΔΑΝΕΙΣΜΟΥ	0	ΜΗ	0	ΜΗ	0.83345316	Ικανοπ.	0.27781772	ΜΗ
B4 ΓΕΝΙΚΗΣ ΡΕΥΣΤΟΤΗΤΑΣ	0	ΜΗ	0	ΜΗ	0	ΜΗ	0	ΜΗ
B5 ΑΜΕΣΗΣ ΡΕΥΣΤΟΤΗΤΑΣ	0	ΜΗ	0	ΜΗ	0	ΜΗ	0	ΜΗ
ΔΕΙΚΤΕΣ ΕΠΙΔΟΣΗΣ ΤΗΣ ΔΙΑΧΕΙΡΙΣΗΣ								
C1 ΕΠΙΒ.ΧΡΗΜΑΤ. ΕΞΟΔΑ	0	Πολυ	0	Πολυ	0	Πολυ	0	Πολυ
C2 ΕΠΙΒ.ΓΕΝ.& ΔΙΟΙΚ.ΕΞ.	0.61183442	ΜΗ	0.46427491	ΜΗ	0.84372511	ΜΗ	0.63994481	ΜΗ
C3 ΜΕΣΗ ΠΕΡ. ΕΙΣΠΡΑΞΕΩΝ	75.4110374	Ικανοπ.	114.599446	Ικανοπ.	5.05553589	ΜΗ	65.0220064	ΜΗ
C4 Μ.ΠΕΡ.ΕΞ. ΠΛ. ΛΟΓ. ΣΥΝ.	∞	Ικανοπ.	∞	Ικανοπ.	0	ΜΗ	0	ΜΗ
C5 ΚΥΚΛ. ΑΠΟΘΕΜΑΤΩΝ	0		0		0		0	
C6 ΠΡ.ΕΙΣ.ΕΜΠ.ΑΠΑΙΤ.	0	Ικανοπ.	0	Ικανοπ.	0	Ικανοπ.	0	Ικανοπ.
C7 ΠΡ. ΠΛ. ΛΕΙΠ. ΒΡΑΧ.ΥΠ.	50.3579192	Ικανοπ	33.3023305	Ικανοπ	0	Ικανοπ	27.8867499	Ικανοπ

Ανάλυση δεικτών: Οι δείκτες A1,A2,A4 είναι μη ικανοποιητικοί και παρατηρούμε τους δύο τελευταίους το 2009 και 2010 να γίνονται πολύ ικανοποιητικοί. ενώ ο δείκτης A3 το 2009 και 2010 είναι σε κάθοδο και γίνετε μη ικανοποιητικό αν και ο μέσος όρος του είναι μέτριος. Οι δείκτες φερεγγυότητας είναι όλοι μη ικανοποιητικοί. ο δείκτης C1 βρίσκεται σε πολύ ικανοποιητικό επίπεδο και σε αντίθεση έχουμε τους δείκτες C2,C3,C4 που είναι μη ικανοποιητικοί και παρατηρούμε τους δύο τελευταίους το 2009 και 2010 να αυξάνονται και να γίνονται ικανοποιητικοί. τέλος οι δείκτες C6,C7 είναι ικανοποιητικοί. ο C5 δεν έχει τιμές.

Συμπεράσματα: με δείκτες αποδοτικότητας μη ικανοποιητικούς, δείκτες φερεγγυότητας μη ικανοποιητικούς (μειονεκτικοί όλοι) δείκτες επίδοσης της διαχείρισης ικανοποιητικούς η εταιρία κρίνεται **προς χρεοκοπία 1 με ανοδική πορεία μετοχής.**

Διάγραμμα μετοχής 5.1.123

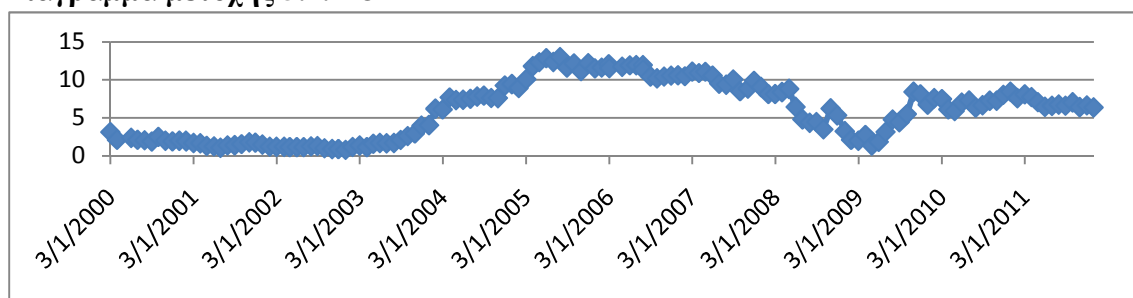

Ανάλυση της πορείας της μετοχής: Από το 2000 έως το 2002 η μετοχή είναι σε πολύ χαμηλά επίπεδα. Τα επόμενα δύο χρόνια έχει ανοδική πορεία αλλά το 2005 αρχίζει μια μικρή κάθοδος και το 2008 θα γίνει πολύ μεγάλη. Το 2009 ανακάμπτει λίγο με αποτέλεσμα το 2010 και 2011 να σταθεροποιηθεί σε μέτριο επίπεδο.

124.FELE

Πίνακας δεικτών 5.1.124

ΔΕΙΚΤΕΣ	2011		2010		2009		ΜΕΣΟΣ ΟΡΟΣ	
ΔΕΙΚΤΕΣ ΑΠΟΔΟΤΙΚΟΤΗΤΑΣ								
A1 ΒΙΟΜ. ΑΠΟΔΟΤ.	0.08304762	ΜΗ	0.06743719	ΜΗ	0.11318235	Μέτρια	0.08788905	ΜΗ
A2 ΧΡΗΜ. ΑΠΟΔΟΤ.	0.08695594	ΜΗ	0.06092934	ΜΗ	0.11363748	ΜΗ	0.08717425	ΜΗ
A3 ΑΠΟΔ. ΣΤΟΙΧΕΙΩΝ ΕΝ.	0.29528897	Μέτρια	0.26150567	Μέτρια	0.32695441	Μέτρια	0.29458302	Μέτρια
A4 ΠΕΡΙΘΩΡΙΟΥ ΚΕΡΔΟΥΣ	0.16920538	Μέτρια	0.13834188	Μέτρια	0.19438581	Μέτρια	0.16731102	Μέτρια
ΔΕΙΚΤΕΣ ΦΕΡΕΓΥΟΤΗΤΑΣ								
B1 ΒΡΑΧ. ΙΚΑΝΟΤΗΤΑΣ ΔΑΝ.	0.30810319	Μέτρια	0.25762242	Μέτρια	2.35894761	Ικανοπ.	0.97489107	Πολυ
B2 ΟΛ. ΙΚΑΝ. ΔΑΝΕΙΣΜΟΥ	0.45488862	Ικανοπ.	0.44930099	Ικανοπ.	0.04972502	Πολυ	0.31797154	Πολυ
B3 ΜΑΚΡ.ΙΚΑΝ. ΔΑΝΕΙΣΜΟΥ	0.25233575	ΜΗ	0.26178393	ΜΗ	0.32338797	ΜΗ	0.27916921	ΜΗ
B4 ΓΕΝΙΚΗΣ ΡΕΥΣΤΟΤΗΤΑΣ	3.38912421	Ικανοπ.	3.74767569	Ικανοπ.	3.90188179	Ικανοπ.	3.67956056	Ικανοπ.
B5 ΑΜΕΣΗΣ ΡΕΥΣΤΟΤΗΤΑΣ	2.23634351	Πολυ	2.13113551	Πολυ	1.8152975	Πολυ	2.06092551	Πολυ
ΔΕΙΚΤΕΣ ΕΠΙΔΟΣΗΣ ΤΗΣ ΔΙΑΧΕΙΡΙΣΗΣ								
C1 ΕΠΙΒ.ΧΡΗΜΑΤ. ΕΞΟΔΑ	0	Πολυ	0	Πολυ	0	Πολυ	0	Πολυ
C2 ΕΠΙΒ.ΓΕΝ.& ΔΙΟΙΚ.ΕΕ.	0.22536537	ΜΗ	0.21346793	ΜΗ	0.19847323	ΜΗ	0.21243551	ΜΗ
C3 ΜΕΣΗ ΠΕΡ. ΕΙΣΠΡΑΞΕΩΝ	45.8126667	Ικανοπ.	45.7271111	Ικανοπ.	41.3933978	Ικανοπ.	44.3110585	Ικανοπ.
C4 Μ.ΠΕΡ.ΕΞ. ΠΛ. ΛΟΓ. ΣΥΝ.	81.5816808	Ικανοπ.	68.6495098	Ικανοπ.	56.81157	Ικανοπ.	69.0142535	Ικανοπ.
C5 ΚΥΚΛ. ΑΠΟΘΕΜΑΤΩΝ	95.1257828		111.964478		119.536159		108.875473	Ικανοπ.
C6 ΠΡ.ΕΙΣ.ΕΜΠ.ΑΠΑΙΤ.	7.56138343	Ικανοπ.	6.9327674	Ικανοπ.	7.97625354	Ικανοπ.	7.49013479	Ικανοπ.
C7 ΠΡ. ΠΛ. ΛΕΙΤ. ΒΡΑΧ.ΥΠ.	55.2599217	Ικανοπ.	48.0500838	Ικανοπ.	39.5214699	Ικανοπ.	47.6104918	Ικανοπ.

Ανάλυση δεικτών: Οι δείκτες A1,A2 είναι μη ικανοποιητικοί και οι δείκτες A3,A4 είναι μετρίου επιπέδου. Οι δείκτες B1,B2,B5 βρίσκονται σε πολύ ικανοποιητικό επίπεδο αν και παρατηρούμε τους δυο πρώτους και ειδικά τον πρώτο να έχουν καθοδική πορεία το 2010. Οι δείκτες B3,B4 είναι μη και ικανοποιητικοί αντίστοιχα. Οι δείκτες C3,C4,C5,C6,C7 είναι ικανοποιητικοί και τέλος οι δείκτες C1,C2 είναι πολύ και μη ικανοποιητικοί αντίστοιχα.

Συμπεράσματα: με δείκτες αποδοτικότητας μη ικανοποιητικούς, δείκτες φερεγγυότητας ικανοποιητικούς (ισχυρή ολική, βραχυπρόθεσμη και ρευστότητα όμως μειονεκτική μακροπρόθεσμη) δείκτες επίδοσης της διαχείρισης ικανοποιητικούς η εταιρία κρίνεται υγιής 0 με ανοδική πορεία μετοχής.

Διάγραμμα μετοχής 5.1.124

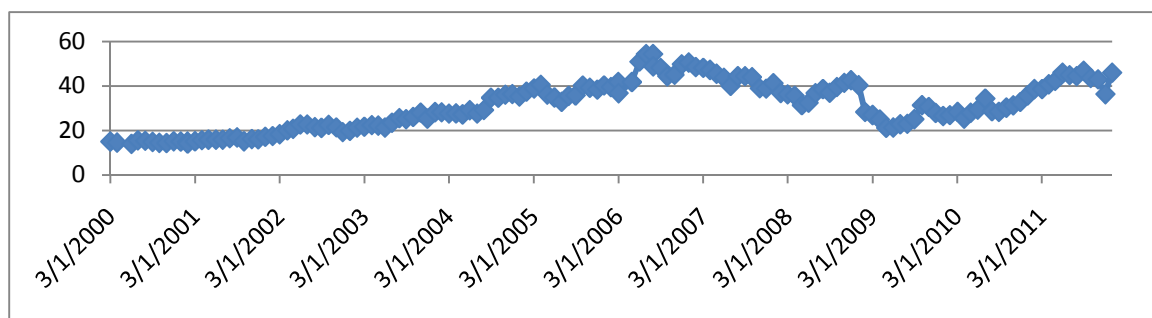

Ανάλυση της πορείας της μετοχής: Η μετοχή είναι σε ανοδική πορεία από το 2000 έως το 2006 που θα μπει σε μικρή κάθοδο. Από το 2009 και μετά η μετοχή θα ανακάμψει.

125.DSX

Πίνακας δεικτών 5.1.125

ΔΕΙΚΤΕΣ	2010		2009		2008		ΜΕΣΟΣ ΟΡΟΣ	
ΔΕΙΚΤΕΣ ΑΠΟΔΟΤΙΚΟΤΗΤΑΣ								
A1 ΒΙΟΜ. ΑΠΟΔΟΤ.	0.08394281	ΜΗ	0.09450139	ΜΗ	0.21478406	Ικανοπ.	0.13107609	Μέτρια
A2 ΧΡΗΜ. ΑΠΟΔΟΤ.	0.11381093	ΜΗ	0.12158007	ΜΗ	0.28588764	Πολυ	0.17375954	ΜΗ
A3 ΑΠΟΔ. ΣΤΟΙΧΕΙΩΝ ΕΝ.	0.13275669	Μέτρια	0.1408698	Μέτρια	0.26720336	Μέτρια	0.18027662	Μέτρια
A4 ΠΕΡΙΘΩΡΙΟΥ ΚΕΡΔΟΥΣ	0.61186102	Ικανοπ.	0.65318696	Ικανοπ.	0.78480578	Ικανοπ.	0.68328459	Ικανοπ.
ΔΕΙΚΤΕΣ ΦΕΡΕΓΓΥΟΤΗΤΑΣ								
B1 ΒΡΑΧ. ΙΚΑΝΟΤΗΤΑΣ ΔΑΝ.	0.07162812	Μέτρια	0.10085955	Μέτρια	0.07103255	Μέτρια	0.08117341	Μέτρια
B2 ΟΛ. ΙΚΑΝ. ΔΑΝΕΙΣΜΟΥ	0.28628431	Πολυ	0.24317928	Πολυ	0.26648543	Πολυ	0.26531634	Πολυ
B3 ΜΑΚΡ. ΙΚΑΝ. ΔΑΝΕΙΣΜΟΥ	0.25006048	ΜΗ	0.21658005	ΜΗ	0.23490632	ΜΗ	0.23384895	ΜΗ
B4 ΓΕΝΙΚΗΣ ΡΕΥΣΤΟΤΗΤΑΣ	10.9089203	Ικανοπ.	9.17544618	Ικανοπ.	3.42564461	Ικανοπ.	7.83667038	Ικανοπ.
B5 ΑΜΕΣΗΣ ΡΕΥΣΤΟΤΗΤΑΣ	10.7837896	Πολυ	9.08803187	Πολυ	3.26843894	Πολυ	7.71342014	Πολυ
ΔΕΙΚΤΕΣ ΕΠΙΔΟΣΗΣ ΤΗΣ ΔΙΑΧΕΙΡΙΣΗΣ								
C1 ΕΠΙΒ.ΧΡΗΜΑΤ. ΕΞΟΔΑ	0	Πολυ	0	Πολυ	0	Πολυ	0	Πολυ
C2 ΕΠΙΒ.ΓΕΝ.& ΔΙΟΙΚ.ΕΞ.	0.092021	ΜΗ	0.07296672	Μέτρια	0.04099398	Ικανοπ.	0.06866057	Μέτρια
C3 ΜΕΣΗ ΠΕΡ. ΕΙΣΠΡΑΞΕΩΝ	0.61882824	Ικανοπ.	0.27907764	Ικανοπ.	1.78069362	Ικανοπ.	0.8928665	Ικανοπ.
C4 Μ.ΠΕΡ.ΕΞ. ΠΛ. ΛΟΓ. ΣΥΝ.	63.8526709	Ικανοπ.	59.6151611	Ικανοπ.	53.4050672	Ικανοπ.	58.9576331	Ικανοπ.
C5 ΚΥΚΛ. ΑΠΟΘΕΜΑΤΩΝ	22.8514705		19.3744141		20.9152672		21.0470506	μη
C6 ΠΡ.ΕΙΣ.ΕΜΠ.ΑΠΑΙΤ.	6.22803578	Ικανοπ.	6.12140786	Ικανοπ.	1.87048558	Ικανοπ.	4.73997641	Ικανοπ.
C7 ΠΡ. ΠΛ. ΛΕΙΤ. ΒΡΑΧ.ΥΠ.	15.0625708	Ικανοπ.	13.2844006	Ικανοπ.	8.6903474	Ικανοπ.	12.3457729	Ικανοπ.

Ανάλυση δεικτών: Οι δείκτες A1, A3 βρίσκονται σε μέτριο επίπεδο και παρατηρούμε τον A1 το 2009 να είναι σε κάθοδο. Ο δείκτης A2 είναι μη ικανοποιητικός και έχει σημαντική απόκλιση το 2009 όπου γίνεται μη ικανοποιητικός από πολύ ικανοποιητικό που ήταν το 2008. Ο A4 βρίσκετε σε ικανοποιητικά επίπεδα. Ο δείκτης B1 είναι μέτριος ενώ οι δείκτες B2, B5 είναι πολύ ικανοποιητικοί. οι δείκτες B3, B4 είναι μη και ικανοποιητικοί αντίστοιχα. ο δείκτης C1 βρίσκετε σε ικανοποιητικό επίπεδο και ο δείκτης C2 σε μέτριο. Ο C5 είναι μη ικανοποιητικός ενώ οι δείκτες C3, C4, C6, C7 είναι ικανοποιητικοί.

Συμπεράσματα: με δείκτες αποδοτικότητας ικανοποιητικούς, δείκτες φερεγγυότητας ικανοποιητικούς (μέτρια βραχυπρόθεσμη ισχυρή ολική και ρευστότητα όμως μειονεκτική μακροπρόθεσμη) δείκτες επίδοσης της διαχείρισης ικανοποιητικούς η εταιρία κρίνεται υγιής **0 με πτωτική πορεία μετοχής.**

Διάγραμμα μετοχής 5.1.125

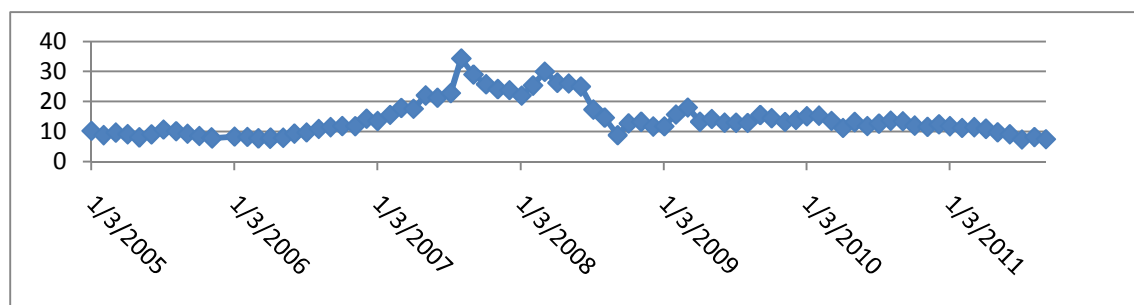

Ανάλυση της πορείας της μετοχής: Το 2005 η μετοχή ήταν σε χαμηλά επίπεδα μέχρι τα μέσα του 2006 που άρχισε να αναπτύσσεται με αποτέλεσμα να έχουμε την κορύφωση της το 2007. Το 2008 όμως μπήκε σε μια μικρή πτώση αλλά στο τέλος του χρόνου μεγάλωσε με αποτέλεσμα από το 2009 και Μετα να σταθεροποιήθηκε σε χαμηλά επίπεδα και πάλι.

126.LVS

Πίνακας δεικτών 5.1.126

ΔΕΙΚΤΕΣ	2010		2009		2008		ΜΕΣΟΣ ΟΡΟΣ	
ΔΕΙΚΤΕΣ ΑΠΟΔΟΤΙΚΟΤΗΤΑΣ								
A1 ΒΙΟΜ. ΑΠΟΔΟΤ.	0.05525095	ΜΗ	-0.0024673	ΜΗ	0.01130417	ΜΗ	0.02136262	ΜΗ
A2 ΧΡΗΜ. ΑΠΟΔΟΤ.	0.07398574	ΜΗ	-0.0566903	ΜΗ	-0.0279553	ΜΗ	-0.0035533	ΜΗ
A3 ΑΠΟΔ. ΣΤΟΙΧΕΙΩΝ ΕΝ.	0.14151071	Μέτρια	0.08196691	Μέτρια	0.09456272	Μέτρια	0.10601345	Μέτρια
A4 ΠΕΡΙΩΡΙΟΥ ΚΕΡΔΟΥΣ	0.20127435	Μέτρια	-0.2102196	ΜΗ	-0.1008874	ΜΗ	-0.0366109	ΜΗ
ΔΕΙΚΤΕΣ ΦΕΡΕΓΥΟΤΗΤΑΣ								
B1 ΒΡΑΧ. ΙΚΑΝΟΤΗΤΑΣ ΔΑΝ.	0.18737748	Μέτρια	0.1285277	Μέτρια	0.12029676	Μέτρια	0.14540065	Μέτρια
B2 ΟΛ. ΙΚΑΝ. ΔΑΝΕΙΣΜΟΥ	0.65946279	Μέτρια	0.69562995	Μέτρια	0.7420626	Μέτρια	0.69905178	Μέτρια
B3 ΜΑΚΡ. ΙΚΑΝ. ΔΑΝΕΙΣΜΟΥ	0.54421234	Ικανοπ.	0.61958673	Ικανοπ.	0.63899758	Ικανοπ.	0.60093222	Ικανοπ.
B4 ΓΕΝΙΚΗΣ ΡΕΥΣΤΟΤΗΤΑΣ	1.56087014	ΜΗ	3.05749944	Ικανοπ.	2.44461375	Ικανοπ.	2.35432778	Ικανοπ.
B5 ΑΜΕΣΗΣ ΡΕΥΣΤΟΤΗΤΑΣ	1.54846442	Πολυ	3.04278029	Πολυ	2.42577116	Πολυ	2.33900529	Πολυ
ΔΕΙΚΤΕΣ ΕΠΙΔΟΣΗΣ ΤΗΣ ΔΙΑΧΕΙΡΙΣΗΣ								
C1 ΕΠΙΒ.ΧΡΗΜΑΤ. ΕΞΟΔΑ	0.25664779	ΜΗ	0.37381805	ΜΗ	0.3320157	ΜΗ	0.32082718	ΜΗ
C2 ΕΠΙΒ.ΓΕΝ.& ΔΙΟΙΚ.ΕΞ.	0.12161475	ΜΗ	0.15081748	ΜΗ	0.15681833	ΜΗ	0.14308352	ΜΗ
C3 ΜΕΣΗ ΠΕΡ. ΕΙΣΠΡΑΞΕΩΝ	41.4641877	Ικανοπ.	38.9714723	Ικανοπ.	33.9055082	Ικανοπ.	38.1137227	Ικανοπ.
C4 Μ.ΠΕΡ.ΕΞ. ΠΛ. ΛΟΓ. ΣΥΝ.	123.987013	Ικανοπ.	112.564905	Ικανοπ.	171.983525	Ικανοπ.	136.178481	Ικανοπ.
C5 ΚΥΚΛ. ΑΠΟΘΕΜΑΤΩΝ	3.03853724		3.43485618		3.80153405		3.42497582	Ικανοπ.
C6 ΠΡ.ΕΙΣ.ΕΜΠ.ΑΠΑΙΤ.	2.48862353	Ικανοπ.	2.8265052	Ικανοπ.	5.95896852	Ικανοπ.	3.75803242	Ικανοπ.
C7 ΠΡ. ΠΛ. ΛΕΙΤ. ΒΡΑΧ.ΥΠ.	70.1094557	Ικανοπ.	70.9681094	Ικανοπ.	108.470521	Ικανοπ.	83.1826954	Ικανοπ.

Ανάλυση δεικτών: Οι δείκτες A1,A2,A4 είναι μη ικανοποιητικοί και ο δείκτης A3 είναι μέτριος. Σε μέτριο επίπεδο βρίσκονται και οι δείκτες B1,B2 ενώ οι δείκτες B3,B4 είναι ικανοποιητικοί και παρατηρούμε στον τελευταίο το 2010 να γίνεται μη ικανοποιητικός. Ο B5 βρίσκεται σε πολύ ικανοποιητικό επίπεδο. Οι δείκτες C1,C2 είναι μη ικανοποιητικοί και οι δείκτες C3,C4,C5,C6,C7 είναι ικανοποιητικοί.

Συμπεράσματα: με δείκτες αποδοτικότητας μη ικανοποιητικούς, δείκτες φερεγγυότητας ικανοποιητικούς (μέτρια ολική και βραχυπρόθεσμη ισχυρή μακροπρόθεσμη και ρευστότητα) δείκτες επίδοσης της διαχείρισης ικανοποιητικούς η εταιρία κρίνεται υγιής **0 με πτωτική πορεία μετοχής.**

Διάγραμμα μετοχής 5.1.126

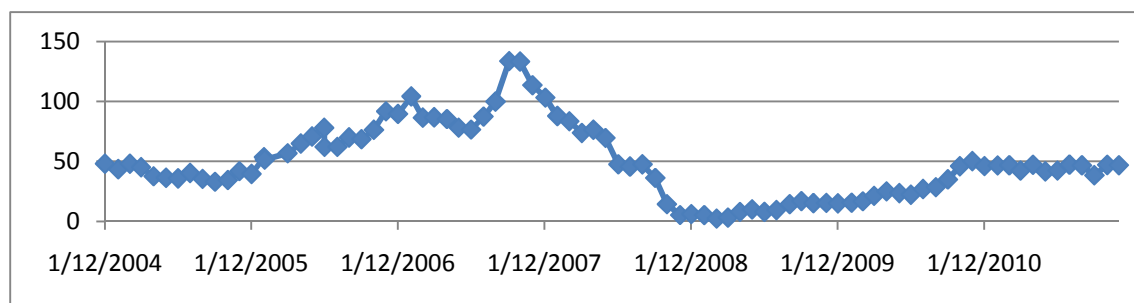

Ανάλυση της πορείας της μετοχής: Από το 2004 η μετοχή έχει ανοδική σταδιακή πορεία μέχρι το 2007. Στη συνέχεια βρίσκεται σε μεγάλη ύφεση με αποτέλεσμα τα τελευταία τρία χρόνια να βρίσκεται σε χαμηλά και μέτρια επίπεδα.

127.LMT

Πίνακας δεικτών 5.1.127

ΔΕΙΚΤΕΣ	2010		2009		2008		ΜΕΣΟΣ ΟΡΟΣ	
ΔΕΙΚΤΕΣ ΑΠΟΔΟΤΙΚΟΤΗΤΑΣ								
A1 ΒΙΟΜ. ΑΠΟΔΟΤ.	0.11894374	Μέτρια	0.12924724	Μέτρια	0.15081193	Μέτρια	0.13300097	Μέτρια
A2 ΧΡΗΜ. ΑΠΟΔΟΤ.	2.64235764	Πολυ	0.85759222	Πολυ	0.77912327	Πολυ	1.42635771	Πολυ
A3 ΑΠΟΔ. ΣΤΟΙΧΕΙΩΝ ΕΝ.	0.1093906	Μέτρια	0.11939278	Μέτρια	0.13902928	Μέτρια	0.12260422	Μέτρια
A4 ΠΕΡΙΘΩΡΙΟΥ ΚΕΡΔΟΥΣ	0.76277372	Ικανοπ.	0.72137405	Ικανοπ.	0.69197677	Ικανοπ.	0.72537485	Ικανοπ.
ΔΕΙΚΤΕΣ ΦΕΡΕΓΓΥΟΤΗΤΑΣ								
B1 ΒΡΑΧ. ΙΚΑΝΟΤΗΤΑΣ ΔΑΝ.	0.35578303	Μέτρια	0.34545865	Μέτρια	0.34480277	Μέτρια	0.34868149	Μέτρια
B2 ΟΛ. ΙΚΑΝ. ΔΑΝΕΙΣΜΟΥ	0.89425956	ΜΗ	0.88240153	ΜΗ	0.9143216	ΜΗ	0.89699423	ΜΗ
B3 ΜΑΚΡ. ΙΚΑΝ. ΔΑΝΕΙΣΜΟΥ	0.83372093	Ικανοπ.	0.59094631	Ικανοπ.	0.46320853	ΜΗ	0.62929192	Ικανοπ.
B4 ΓΕΝΙΚΗΣ ΡΕΥΣΤΟΤΗΤΑΣ	1.15183293	ΜΗ	1.16574792	ΜΗ	1.01337507	ΜΗ	1.11031864	ΜΗ
B5 ΑΜΕΣΗΣ ΡΕΥΣΤΟΤΗΤΑΣ	0.9386932	ΜΗ	0.96178642	ΜΗ	0.8329539	ΜΗ	0.9111445	ΜΗ
ΔΕΙΚΤΕΣ ΕΠΙΔΟΣΗΣ ΤΗΣ ΔΙΑΧΕΙΡΙΣΗΣ								
C1 ΕΠΙΒ.ΧΡΗΜΑΤ. ΕΞΟΔΑ	0	Πολυ	0	Πολυ	0	Πολυ	0	Πολυ
C2 ΕΠΙΒ.ΓΕΝ.& ΔΙΟΙΚ.ΕΞ.	-8.951E-07	Άριστα	-5.069E-06	Άριστα	0	Άριστα	-1.988E-06	Άριστα
C3 ΜΕΣΗ ΠΕΡ. ΕΙΣΠΡΑΞΕΩΝ	54.1487457	Ικανοπ.	57.046028	Ικανοπ.	51.6864805	Ικανοπ.	54.2937514	Ικανοπ.
C4 Μ.ΠΕΡ.ΕΞ. ΠΛ. ΛΟΓ. ΣΥΝ.	80.154407	Ικανοπ.	80.028013	Ικανοπ.	62.9227719	Ικανοπ.	74.3683973	Ικανοπ.
C5 ΚΥΚΛ. ΑΠΟΘΕΜΑΤΩΝ	20.6822027		20.0184659		18.2298724		19.6435137	ΜΗ
C6 ΠΡ.ΕΙΣ.ΕΜΠ.ΑΠΑΙΤ.	7.17998821	Ικανοπ.	5.64984657	Ικανοπ.	4.27944584	Ικανοπ.	5.70309354	Ικανοπ.
C7 ΠΡ. ΠΛ. ΛΕΙΤ. ΒΡΑΧ.ΥΠ.	73.4414776	Ικανοπ.	72.4026594	Ικανοπ.	56.0769699	Ικανοπ.	67.3070356	Ικανοπ.

Ανάλυση δεικτών: Οι δείκτες A1,A3 είναι σε μέτριο επίπεδο και ο δείκτης A2 είναι πολύ ικανοποιητικός ενώ ο A4 βρίσκεται σε ικανοποιητικό επίπεδο. Ο δείκτης B1 είναι σε μέτριο επίπεδο ενώ ο δείκτης B3 βρίσκεται σε ικανοποιητικό επίπεδο και παρατηρούμε ότι έχει άνοδο μετά το 2008. Οι δείκτες B2,B4,B5 είναι μη ικανοποιητικοί. στους δείκτες επίδοσης της διαχείρισης παρατηρούμε τους C1,C2 να είναι πολύ και άριστα ικανοποιητικοί αντίστοιχα. οι δείκτες C3,C4,C6,C7 βρίσκονται σε ικανοποιητικό επίπεδο ενώ ο C5 σε μη ικανοποιητικό επίπεδο.

Συμπεράσματα: με δείκτες αποδοτικότητας ικανοποιητικούς, δείκτες φερεγγυότητας μη ικανοποιητικούς (μέτρια βραχυπρόθεσμη ισχυρή μακροπρόθεσμη όμως μειονεκτική ολική και ρευστότητα) δείκτες επίδοσης της διαχείρισης ικανοποιητικούς η εταιρία κρίνεται υγιής 0 με ανοδική πορεία μετοχής.

Διάγραμμα μετοχής 5.1.127

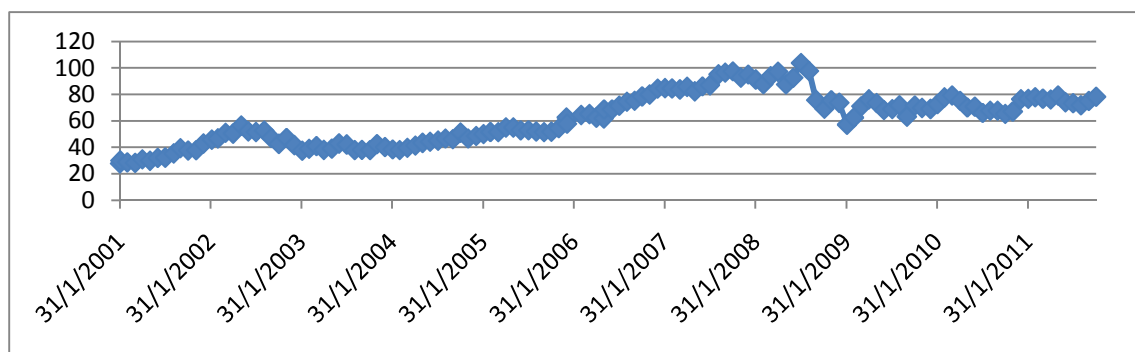

Ανάλυση της πορείας της μετοχής: Η μετοχή από το 2001 έως το 2007 βρίσκεται σε ανοδική πορεία με αποτέλεσμα να την καθιστά σε ικανοποιητικό επίπεδο το τέλος του χρόνου. Τον επόμενο χρόνο έχει μια μικρή πτώση αλλά και πάλι βρίσκεται σε ικανοποιητικό και μέτριο επίπεδο.

128.FMFC

Πίνακας δεικτών 5.1.128

ΔΕΙΚΤΕΣ	2010		2009		2008		ΜΕΣΟΣ ΟΡΟΣ	
ΔΕΙΚΤΕΣ ΑΠΟΔΟΤΙΚΟΤΗΤΑΣ								
A1 ΒΙΟΜ. ΑΠΟΔΟΤ.	0.00604378	ΜΗ	-0.0423165	ΜΗ	0.00510125	ΜΗ	-0.0103905	ΜΗ
A2 ΧΡΗΜ. ΑΠΟΔΟΤ.	0.03746322	ΜΗ	-0.5715337	ΜΗ	0.00386907	ΜΗ	-0.1767338	ΜΗ
A3 ΑΠΟΔ. ΣΤΟΙΧΕΙΩΝ ΕΝ.	0	ΜΗ	0	ΜΗ	0.05145332	Μέτρια	0.01715111	Μέτρια
A4 ΠΕΡΙΘΩΡΙΟΥ ΚΕΡΔΟΥΣ	∞	Πολυ	∞	Πολυ	0.00640183	Μέτρια	0.00640183	Μέτρια
ΔΕΙΚΤΕΣ ΦΕΡΕΓΓΥΟΤΗΤΑΣ								
B1 ΒΡΑΧ. ΙΚΑΝΟΤΗΤΑΣ ΔΑΝ.	0	ΜΗ	0	ΜΗ	0	ΜΗ	0	ΜΗ
B2 ΟΛ. ΙΚΑΝ. ΔΑΝΕΙΣΜΟΥ	0.93324975	ΜΗ	0.93708297	ΜΗ	0.91486444	ΜΗ	0.92839905	ΜΗ
B3 ΜΑΚΡ. ΙΚΑΝ. ΔΑΝΕΙΣΜΟΥ	0	ΜΗ	0	ΜΗ	0.57308974	Ικανοπ.	0.19102991	ΜΗ
B4 ΓΕΝΙΚΗΣ ΡΕΥΣΤΟΤΗΤΑΣ	0	ΜΗ	0	ΜΗ	0	ΜΗ	0	ΜΗ
B5 ΑΜΕΣΗΣ ΡΕΥΣΤΟΤΗΤΑΣ	0	ΜΗ	0	ΜΗ	0	ΜΗ	0	ΜΗ
ΔΕΙΚΤΕΣ ΕΠΙΔΟΣΗΣ ΤΗΣ ΔΙΑΧΕΙΡΙΣΗΣ								
C1 ΕΠΙΒ.ΧΡΗΜΑΤ. ΕΞΟΔΑ	0	Πολυ	0	Πολυ	0	Πολυ	0	Πολυ
C2 ΕΠΙΒ.ΓΕΝ.& ΔΙΟΙΚ.ΕΞ.	0.58629477	ΜΗ	0.6235843	ΜΗ	0.47019289	ΜΗ	0.56002399	ΜΗ
C3 ΜΕΣΗ ΠΕΡ. ΕΙΣΠΡΑΞΕΩΝ	25.2534892	Ικανοπ.	28.0686821	Ικανοπ.	31.3643713	Ικανοπ.	28.2288475	Ικανοπ.
C4 Μ.ΠΕΡ.ΕΞ. ΠΛ. ΛΟΓ. ΣΥΝ.	28.5262374	Ικανοπ.	45.1687693	Ικανοπ.	40.0249574	Ικανοπ.	37.9066547	Ικανοπ.
C5 ΚΥΚΛ. ΑΠΟΘΕΜΑΤΩΝ	0		0		0		0	
C6 ΠΡ.ΕΙΣ.ΕΜΠ.ΑΠΑΙΤ.	0	Ικανοπ.	0	Ικανοπ.	0	Ικανοπ.	0	Ικανοπ.
C7 ΠΡ. ΠΛ. ΛΕΙΤ. ΒΡΑΧ.ΥΠ.	5.81859391	Ικανοπ	10.8351467	Ικανοπ	11.2831348	Ικανοπ	9.3122918	Ικανοπ

Ανάλυση δεικτών: Οι δείκτες A1,A2 είναι μη ικανοποιητικοί και οι δείκτες A3,A4 είναι μέτριοι ενώ παρατηρούμε ότι μετά το 2008 ο πρώτος έγινε μη ικανοποιητικός και ο δεύτερος πολύ ικανοποιητικός. Οι δείκτες φερεγγυότητας είναι όλοι μη ικανοποιητικοί. οι δείκτες C1,C2 είναι πολύ και μη ικανοποιητικοί αντίστοιχα ενώ οι δείκτες C3,C4,C6,C7 είναι ικανοποιητικοί. ο C5 δεν έχει τιμές.

Συμπεράσματα: με δείκτες αποδοτικότητας μη ικανοποιητικούς, δείκτες φερεγγυότητας μη ικανοποιητικούς (μειονεκτικοί όλοι) δείκτες επίδοσης της διαχείρισης ικανοποιητικούς η εταιρία κρίνεται **προς χρεοκοπία 1 με πτωτική πορεία μετοχής.**

Διάγραμμα μετοχής 5.1.128

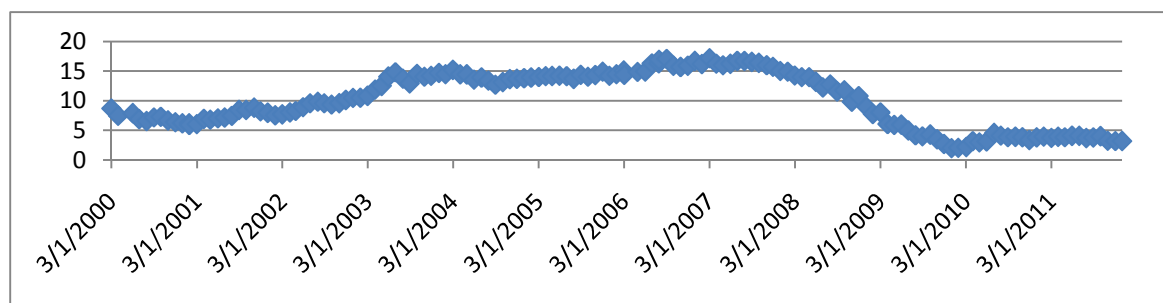

Ανάλυση της πορείας της μετοχής: Στο παραπάνω διάγραμμα παρατηρούμε ότι η μετοχή έχει ανοδική πορεία από το 2000 μέχρι το 2007. Το 2008 όμως έχει μεγάλη πτώση με αποτέλεσμα τα δύο τελευταία χρόνια να βρίσκετε σε πολύ χαμηλά επίπεδα.

129.MLM

Πίνακας δεικτών 5.1.129

ΔΕΙΚΤΕΣ	2010		2009		2008		ΜΕΣΟΣ ΟΡΟΣ	
ΔΕΙΚΤΕΣ ΑΠΟΔΟΤΙΚΟΤΗΤΑΣ								
A1 ΒΙΟΜ. ΑΠΟΔΟΤ.	0.0637946	ΜΗ	0.05826042	ΜΗ	0.10473134	Μέτρια	0.07559545	ΜΗ
A2 ΧΡΗΜ. ΑΠΟΔΟΤ.	0.06987691	ΜΗ	0.06165605	ΜΗ	0.12560209	ΜΗ	0.08571168	ΜΗ
A3 ΑΠΟΔ. ΣΤΟΙΧΕΙΩΝ ΕΝ.	0.10470826	Μέτρια	0.10426165	Μέτρια	0.1551046	Μέτρια	0.12135817	Μέτρια
A4 ΠΕΡΙΘΩΡΙΟΥ ΚΕΡΔΟΥΣ	0.30132536	Μέτρια	0.25303716	Μέτρια	0.37472973	Μέτρια	0.30969741	Μέτρια
ΔΕΙΚΤΕΣ ΦΕΡΕΓΓΥΟΤΗΤΑΣ								
B1 ΒΡΑΧ. ΙΚΑΝΟΤΗΤΑΣ ΔΑΝ.	0.23373085	Μέτρια	0.19933	Μέτρια	0.1733834	Μέτρια	0.20214809	Μέτρια
B2 ΟΛ. ΙΚΑΝ. ΔΑΝΕΙΣΜΟΥ	0.53640353	Ικανοπ.	0.57853636	Ικανοπ.	0.66308217	Μέτρια	0.59267402	Ικανοπ.
B3 ΜΑΚΡ.ΙΚΑΝ. ΔΑΝΕΙΣΜΟΥ	0.35687557	ΜΗ	0.41793402	ΜΗ	0.45773327	ΜΗ	0.41084762	ΜΗ
B4 ΓΕΝΙΚΗΣ ΡΕΥΣΤΟΤΗΤΑΣ	1.80602761	ΜΗ	2.29381105	Ικανοπ.	1.90750604	ΜΗ	2.00244823	Ικανοπ.
B5 ΑΜΕΣΗΣ ΡΕΥΣΤΟΤΗΤΑΣ	0.94506774	ΜΗ	1.40352507	Ικανοπ.	0.99533615	ΜΗ	1.11464299	Ικανοπ.
ΔΕΙΚΤΕΣ ΕΠΙΔΟΣΗΣ ΤΗΣ ΔΙΑΧΕΙΡΙΣΗΣ								
C1 ΕΠΙΒ.ΧΡΗΜΑΤ. ΕΞΟΔΑ	0	Πολυ	0	Πολυ	0	Πολυ	0	Πολυ
C2 ΕΠΙΒ.ΓΕΝ.& ΔΙΟΙΚ.ΕΕ.	0.07036122	Μέτρια	0.08797294	ΜΗ	0.06908651	Μέτρια	0.07580689	Μέτρια
C3 ΜΕΣΗ ΠΕΡ. ΕΙΣΠΡΑΞΕΩΝ	54.6092396	ΜΗ	47.8315086	ΜΗ	46.6626063	ΜΗ	49.7011181	ΜΗ
C4 Μ.ΠΕΡ.ΕΕ. ΠΛ. ΛΟΓ. ΣΥΝ.	26.8353474	ΜΗ	29.5306439	ΜΗ	23.3576849	ΜΗ	26.5745587	ΜΗ
C5 ΚΥΚΛ. ΑΠΟΘΕΜΑΤΩΝ	82.9220429		88.9371772		70.3611206		80.7401135	ΜΗ
C6 ΠΡ.ΕΙΣ.ΕΜΠ.ΑΠΑΙΤ.	5.57944075	Ικανοπ.	8.05674018	Ικανοπ.	6.57353658	Ικανοπ.	6.7365725	Ικανοπ.
C7 ΠΡ. ΠΛ. ΛΕΙΤ. ΒΡΑΧ.ΥΠ.	21.98938	Ικανοπ	23.6728644	Ικανοπ	18.1756169	Ικανοπ	21.2792871	Ικανοπ

Ανάλυση δεικτών: Οι δείκτες A1,A2 είναι μη ικανοποιητικοί ενώ οι δείκτες A3,A4 είναι μετρίου επιπέδου. Σε μέτριο επίπεδο βρίσκετε επίσης και ο δείκτης B1 ενώ οι δείκτες B2,B4,B5 είναι ικανοποιητικοί. ο B3 είναι μη ικανοποιητικός. Ο δείκτης C1 είναι πολύ ικανοποιητικός και σε αντίθεση έχουμε τους δείκτες C3,C4,C5 που είναι μη ικανοποιητικοί. ο δείκτης C2 είναι μετρίου επιπέδου ενώ οι δείκτες C6,C7 είναι ικανοποιητικοί.

Συμπεράσματα: με δείκτες αποδοτικότητας μη ικανοποιητικούς, δείκτες φερεγγυότητας ικανοποιητικούς (μέτρια βραχυπρόθεσμη ισχυρή ολική και ρευστότητα όμως μειονεκτική μακροπρόθεσμη) δείκτες επίδοσης της διαχείρισης ικανοποιητικούς η εταιρία κρίνεται υγιής **0 με ανοδική πορεία μετοχής.**

Διάγραμμα μετοχής 5.1.129

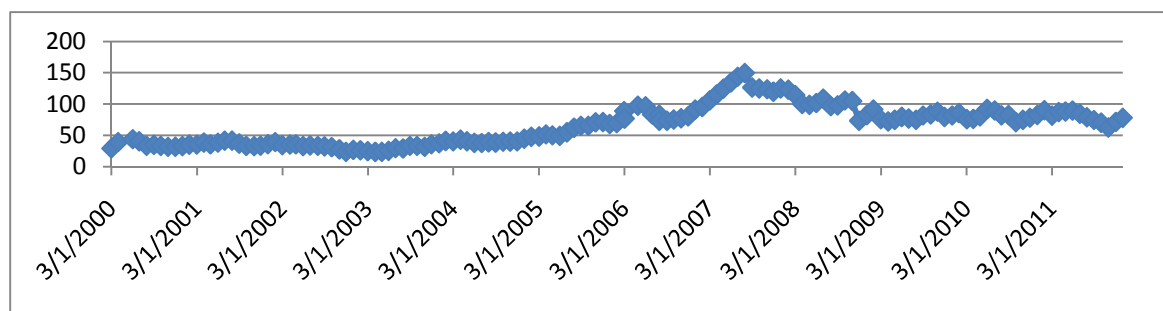

Ανάλυση της πορείας της μετοχής: Από το 2000 έως το 2003 η μετοχή ήταν σε χαμηλά επίπεδα. Από το 2004 άρχισε η ανάπτυξη της και κράτησε μέχρι το 2007 όπου και θα έχει μια μικρή πτώση με αποτέλεσμα τα τελευταία χρόνια να βρίσκεται σε μέτριο επίπεδο.

130.FWRD

Πίνακας δεικτών 5.1.130

ΔΕΙΚΤΕΣ	2010		2009		2008		ΜΕΣΟΣ ΟΡΟΣ	
ΔΕΙΚΤΕΣ ΑΠΟΔΟΤΙΚΟΤΗΤΑΣ								
A1 ΒΙΟΜ. ΑΠΟΔΟΤ.	0.15432803	Μέτρια	0.05878509	ΜΗ	0.22972617	Ικανοπ.	0.1476131	Μέτρια
A2 ΧΡΗΜ. ΑΠΟΔΟΤ.	0.11166182	ΜΗ	0.0382762	ΜΗ	0.18949075	Μέτρια	0.11314293	ΜΗ
A3 ΑΠΟΔ. ΣΤΟΙΧΕΙΩΝ ΕΝ.	0.81012397	Πολυ	0.76715815	Πολυ	0.89060798	Πολυ	0.82263003	Πολυ
A4 ΠΕΡΙΘΩΡΙΟΥ ΚΕΡΔΟΥΣ	0.11337448	Μέτρια	0.04034044	Μέτρια	0.1553274	Μέτρια	0.10301411	Μέτρια
ΔΕΙΚΤΕΣ ΦΕΡΕΓΓΥΟΤΗΤΑΣ								
B1 ΒΡΑΧ. ΙΚΑΝΟΤΗΤΑΣ ΔΑΝ.	0.29775644	Μέτρια	0.32294547	Μέτρια	0.28720099	Μέτρια	0.3026343	Μέτρια
B2 ΟΛ. ΙΚΑΝ. ΔΑΝΕΙΣΜΟΥ	0.26580007	Πολυ	0.29117229	Πολυ	0.29621139	Πολυ	0.28439458	Πολυ
B3 ΜΑΚΡ. ΙΚΑΝ. ΔΑΝΕΙΣΜΟΥ	0.15063724	ΜΗ	0.16923975	ΜΗ	0.1910882	ΜΗ	0.17032173	ΜΗ
B4 ΓΕΝΙΚΗΣ ΡΕΥΣΤΟΤΗΤΑΣ	5.2875566	Ικανοπ.	3.60024175	Ικανοπ.	3.50084091	Ικανοπ.	4.12954642	Ικανοπ.
B5 ΑΜΕΣΗΣ ΡΕΥΣΤΟΤΗΤΑΣ	5.25748959	Πολυ	3.56874727	Πολυ	3.47526947	Πολυ	4.10050211	Πολυ
ΔΕΙΚΤΕΣ ΕΠΙΔΟΣΗΣ ΤΗΣ ΔΙΑΧΕΙΡΙΣΗΣ								
C1 ΕΠΙΒ.ΧΡΗΜΑΤ. ΕΞΟΔΑ	0	Πολυ	0	Πολυ	0	Πολυ	0	Πολυ
C2 ΕΠΙΒ.ΓΕΝ.& ΔΙΟΙΚ.ΕΞ.	0.43058939	ΜΗ	0.47328286	ΜΗ	0.39412271	ΜΗ	0.43266499	ΜΗ
C3 ΜΕΣΗ ΠΕΡ. ΕΙΣΠΡΑΞΕΩΝ	48.9584018	ΜΗ	51.5753456	ΜΗ	48.2665101	ΜΗ	49.6000858	ΜΗ
C4 Μ.ΠΕΡ.ΕΞ. ΠΛ. ΛΟΓ. ΣΥΝ.	41.4408976	ΜΗ	51.4014952	ΜΗ	43.5852406	ΜΗ	45.4758778	ΜΗ
C5 ΚΥΚΛ. ΑΠΟΘΕΜΑΤΩΝ	1.50443708		1.9628156		1.21757666		1.56160978	ΜΗ
C6 ΠΡ.ΕΙΣ.ΕΜΠ.ΑΠΑΙΤ.	4.31191741	Ικανοπ.	4.61004767	Ικανοπ.	4.68447799	Ικανοπ.	4.53548103	Ικανοπ.
C7 ΠΡ. ΠΛ. ΛΕΙΤ. ΒΡΑΧ.ΥΠ.	17.2438985	Ικανοπ	21.4797441	Ικανοπ	18.4240235	Ικανοπ	19.049222	Ικανοπ

Ανάλυση δεικτών: Οι δείκτες A1,A4 είναι μετρίου επιπέδου και στον πρώτο παρατηρούμε ότι το 2008 ήταν ικανοποιητικός και το 2009 έγινε μη ικανοποιητικός ενώ τον επόμενο χρόνο έγινε μέτριος. Ο δείκτης A2 είναι μη ικανοποιητικός ενώ σε αντίθεση είναι ο A3 που είναι πολύ ικανοποιητικός. Πολύ ικανοποιητικοί είναι και οι δείκτες B2,B5 ενώ ο B1 είναι μέτριος. Οι δείκτες B3,B4 είναι μη και ικανοποιητικοί αντίστοιχα. πολύ ικανοποιητικός βλέπουμε να είναι και ο C1 ενώ οι δείκτες C2,C3,C4,C5 βρίσκονται σε μη ικανοποιητικά επίπεδα. Τέλος οι δείκτες C6,C7 είναι ικανοποιητικοί.

Συμπεράσματα: με δείκτες αποδοτικότητας ικανοποιητικούς, δείκτες φερεγγυότητας ικανοποιητικούς (μέτρια βραχυπρόθεσμη ισχυρή ολική και ρευστότητα όμως μειονεκτική μακροπρόθεσμη) δείκτες επίδοσης της διαχείρισης μη ικανοποιητικούς η εταιρία κρίνεται υγιής 0 με ανοδική πορεία μετοχής.

Διάγραμμα μετοχής 5.1.130

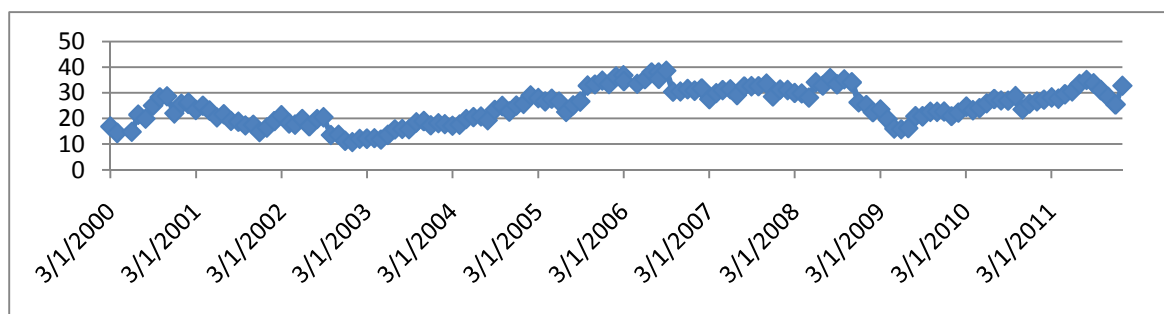

Ανάλυση της πορείας της μετοχής: Σε γενικές γραμμές η μετοχή έχει ανοδική πορεία και βρίσκεται σε ικανοποιητικά επίπεδα εκτός από το 2001-2002 και το 2008 όπου έχει μικρές πτώσεις.

131.ΓΑΙ

Πίνακας δεικτών 5.1.131

ΔΕΙΚΤΕΣ	2011		2010		2009		ΜΕΣΟΣ ΟΡΟΣ	
ΔΕΙΚΤΕΣ ΑΠΟΔΟΤΙΚΟΤΗΤΑΣ								
A1 ΒΙΟΜ. ΑΠΟΔΟΤ.	-0.0332177	ΜΗ	0.03470253	ΜΗ	-0.0521489	ΜΗ	-0.016888	ΜΗ
A2 ΧΡΗΜ. ΑΠΟΔΟΤ.	-0.0524493	ΜΗ	0.04458681	ΜΗ	-0.0078705	ΜΗ	-0.0052443	ΜΗ
A3 ΑΠΟΔ. ΣΤΟΙΧΕΙΩΝ ΕΝ.	0.08248566	Μέτρια	0.15340229	Μέτρια	0.05665262	Μέτρια	0.09751352	Μέτρια
A4 ΠΕΡΙΘΩΡΙΟΥ ΚΕΡΔΟΥΣ	-0.4056404	ΜΗ	0.20339182	Μέτρια	-0.0992016	ΜΗ	-0.1004834	ΜΗ
ΔΕΙΚΤΕΣ ΦΕΡΕΓΥΩΤΗΤΑΣ								
B1 ΒΡΑΧ. ΙΚΑΝΟΤΗΤΑΣ ΔΑΝ.	1.00338522	Ικανοπ.	0.9988606	Πολυ	0.99909131	Πολυ	1.00044571	Ικανοπ.
B2 ΟΛ. ΙΚΑΝ. ΔΑΝΕΙΣΜΟΥ	0.36205977	Πολυ	0.30022415	Πολυ	0.28593837	Πολυ	0.3160741	Πολυ
B3 ΜΑΚΡ.ΙΚΑΝ. ΔΑΝΕΙΣΜΟΥ	0	ΜΗ	0	ΜΗ	-0.0815999	ΜΗ	-0.0272	ΜΗ
B4 ΓΕΝΙΚΗΣ ΡΕΥΣΤΟΤΗΤΑΣ	2.03669872	Ικανοπ.	2.5570498	Ικανοπ.	2.56174628	Ικανοπ.	2.38516493	Ικανοπ.
B5 ΑΜΕΣΗΣ ΡΕΥΣΤΟΤΗΤΑΣ	1.78770283	Πολυ	2.27457749	Πολυ	2.27716769	Πολυ	2.11314934	Πολυ
ΔΕΙΚΤΕΣ ΕΠΙΔΟΣΗΣ ΤΗΣ ΔΙΑΧΕΙΡΙΣΗΣ								
C1 ΕΠΙΒ.ΧΡΗΜΑΤ. ΕΞΟΔΑ	0	Πολυ	0	Πολυ	0	Πολυ	0	Πολυ
C2 ΕΠΙΒ.ΓΕΝ.& ΔΙΟΙΚ.ΕΞ.	0.14584716	ΜΗ	0.13653622	ΜΗ	0.13045419	ΜΗ	0.13761252	ΜΗ
C3 ΜΕΣΗ ΠΕΡ. ΕΙΣΠΡΑΞΕΩΝ	129.036204	ΜΗ	101.644527	Ικανοπ.	100.849383	Ικανοπ.	110.510038	Ικανοπ.
C4 Μ.ΠΕΡ.ΕΞ. ΠΛ. ΛΟΓ. ΣΥΝ.	115.782544	ΜΗ	118.160951	Ικανοπ.	129.736874	Ικανοπ.	121.22679	Ικανοπ.
C5 ΚΥΚΛ. ΑΠΟΘΕΜΑΤΩΝ	43.4855922		40.4604837		37.834137		40.5934043	ΜΗ
C6 ΠΡ.ΕΙΣ.ΕΜΠ.ΑΠΑΙΤ.	12.7553861	Ικανοπ.	7.85296628	Ικανοπ.	1.10268118	Ικανοπ.	7.23701117	Ικανοπ.
C7 ΠΡ. ΠΛ. ΛΕΙΤ. ΒΡΑΧ.ΥΠ.	104.436531	Ικανοπ	98.4073718	Ικανοπ	120.998375	Ικανοπ	107.947426	Ικανοπ

Ανάλυση δεικτών: Οι δείκτες A1,A2,A4 βρίσκονται σε μη ικανοποιητικό επίπεδο ενώ ο A3 σε μέτριο. Οι δείκτες B1,B4 είναι ικανοποιητικοί και παρατηρούμε στον πρώτο ότι το 2009 και 2010 ήταν πολύ ικανοποιητικός. Πολύ ικανοποιητικοί είναι και οι δείκτες B2,B5 ενώ ο B3 βρίσκεται σε μη ικανοποιητικά επίπεδα. Ο C1 είναι πολύ ικανοποιητικός και οι δείκτες C2,C5 είναι μη ικανοποιητικοί. οι δείκτες C3,C4,C6,C7 βρίσκονται σε ικανοποιητικά επίπεδα.

Συμπεράσματα: με δείκτες αποδοτικότητας μη ικανοποιητικούς, δείκτες φερεγγυότητας ικανοποιητικούς (ισχυρή ολική, βραχυπρόθεσμη και ρευστότητα όμως μειονεκτική μακροπρόθεσμη) δείκτες επίδοσης της διαχείρισης ικανοποιητικούς η εταιρία κρίνεται υγιής 0 με πτωτική πορεία μετοχής.

Διάγραμμα μετοχής 5.1.131

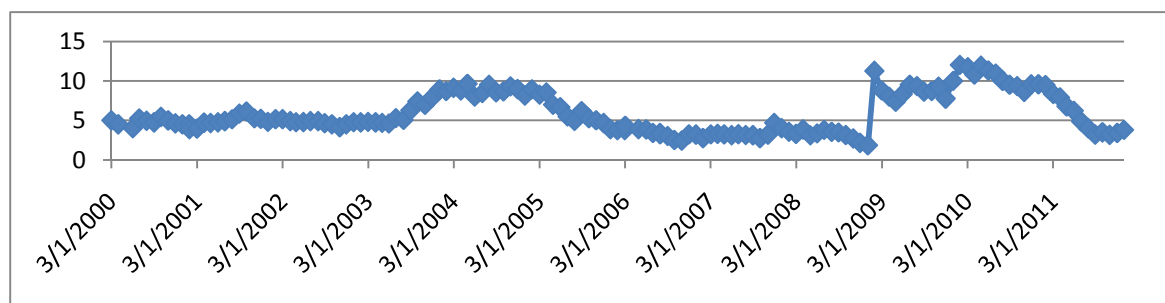

Ανάλυση της πορείας της μετοχής: Η μετοχή είναι σταθερή τα πρώτα χρόνια σε μέτριο επίπεδο. Το 2003 έχουμε ανάπτυξη της μετοχής αλλά το 2005 θα βρίσκετε σε ύφεση όπου θα κρατήσει μέχρι το 2008. Τον επόμενο χρόνο η μετοχή θα έχει ξαφνική άνοδο με αποτέλεσμα να βρίσκετε σε πολύ ικανοποιητικά επίπεδα για δύο χρόνια. Τον τελευταίο χρόνο έχουμε μεγάλη πτώση της τιμής.

132.GCOM

Πίνακας δεικτών 5.1.132

ΔΕΙΚΤΕΣ	2011		2010		2009		ΜΕΣΟΣ ΟΡΟΣ	
ΔΕΙΚΤΕΣ ΑΠΟΔΟΤΙΚΟΤΗΤΑΣ								
A1 ΒΙΟΜ. ΑΠΟΔΟΤ.	0.05242167	ΜΗ	0.04300195	ΜΗ	0.02345214	ΜΗ	0.03962525	ΜΗ
A2 ΧΡΗΜ. ΑΠΟΔΟΤ.	0.04890364	ΜΗ	0.0472882	ΜΗ	0.02130972	ΜΗ	0.03916719	ΜΗ
A3 ΑΠΟΔ. ΣΤΟΙΧΕΙΩΝ ΕΝ.	0.24588016	Μέτρια	0.21776827	Μέτρια	0.18423924	Μέτρια	0.21596256	Μέτρια
A4 ΠΕΡΙΘΩΡΙΟΥ ΚΕΡΔΟΥΣ	0.12407681	Μέτρια	0.15074687	Μέτρια	0.09348522	Μέτρια	0.12276963	Μέτρια
ΔΕΙΚΤΕΣ ΦΕΡΕΓΥΟΤΗΤΑΣ								
B1 ΒΡΑΧ. ΙΚΑΝΟΤΗΤΑΣ ΔΑΝ.	0.69755732	Ικανοπ.	0.8095154	Πολυ	0.95899475	Πολυ	0.82202249	Πολυ
B2 ΟΛ. ΙΚΑΝ. ΔΑΝΕΙΣΜΟΥ	0.37616043	Πολυ	0.3057912	Πολυ	0.19174685	Πολυ	0.29123283	Πολυ
B3 ΜΑΚΡ. ΙΚΑΝ. ΔΑΝΕΙΣΜΟΥ	0.10111755	ΜΗ	0.05312277	ΜΗ	0	ΜΗ	0.05141344	ΜΗ
B4 ΓΕΝΙΚΗΣ ΡΕΥΣΤΟΤΗΤΑΣ	2.03081341	Ικανοπ.	2.28741651	Ικανοπ.	3.11930382	Ικανοπ.	2.47917791	Ικανοπ.
B5 ΑΜΕΣΗΣ ΡΕΥΣΤΟΤΗΤΑΣ	1.48195436	Ικανοπ.	1.7086564	Πολυ	2.63541637	Πολυ	1.94200904	Πολυ
ΔΕΙΚΤΕΣ ΕΠΙΔΟΣΗΣ ΤΗΣ ΔΙΑΧΕΙΡΙΣΗΣ								
C1 ΕΠΙΒ.ΧΡΗΜΑΤ. ΕΞΟΔΑ	0	Πολυ	0	Πολυ	0	Πολυ	0	Πολυ
C2 ΕΠΙΒ.ΓΕΝ.& ΔΙΟΙΚ.ΕΞ.	0.19284732	ΜΗ	0.17168166	ΜΗ	0.17006835	ΜΗ	0.17819911	ΜΗ
C3 ΜΕΣΗ ΠΕΡ. ΕΙΣΠΡΑΞΕΩΝ	81.1719021	Ικανοπ.	81.4283394	Ικανοπ.	99.735192	ΜΗ	87.4451445	Ικανοπ.
C4 Μ.ΠΕΡ.ΕΞ. ΠΛ. ΛΟΓ. ΣΥΝ.	104.125734	Ικανοπ.	114.029464	Ικανοπ.	81.0852512	ΜΗ	99.7468164	Ικανοπ.
C5 ΚΥΚΛ. ΑΠΟΘΕΜΑΤΩΝ	76.760503		71.7647294		46.1229536		64.8827287	ΜΗ
C6 ΠΡ.ΕΙΣ.ΕΜΠ.ΑΠΑΙΤ.	7.4812813	Ικανοπ.	4.96670573	Ικανοπ.	4.9164027	Ικανοπ.	5.78812991	Ικανοπ.
C7 ΠΡ. ΠΛ. ΛΕΙΤ. ΒΡΑΧ.ΥΠ.	76.6165738	Ικανοπ	87.7921314	Ικανοπ	64.2693097	Ικανοπ	76.226005	Ικανοπ

Ανάλυση δεικτών: Οι δείκτες A1,A2 είναι μη ικανοποιητικοί και οι δείκτες A3,A4 είναι σε μέτριο επίπεδο. Οι δείκτες B1,B2 B5 βρίσκονται σε πολύ ικανοποιητικό επίπεδο ενώ οι δείκτες B3,B4 είναι μη και ικανοποιητικοί αντίστοιχα. οι περισσότεροι από τους δείκτες επίδοσης της διαχείρισης είναι ικανοποιητικοί εκτός από τους C1 που είναι πολύ ικανοποιητικός και τους C2,C5 που είναι μη ικανοποιητικοί.

Συμπεράσματα: με δείκτες αποδοτικότητας μη ικανοποιητικούς, δείκτες φερεγγυότητας ικανοποιητικούς (ισχυρή βραχυπρόθεσμη, ολική και ρευστότητα όμως μειονεκτική μακροπρόθεσμη) δείκτες επίδοσης της διαχείρισης ικανοποιητικούς η εταιρία κρίνεται υγιής 0 με πτωτική πορεία μετοχής.

Διάγραμμα μετοχής 5.1.132

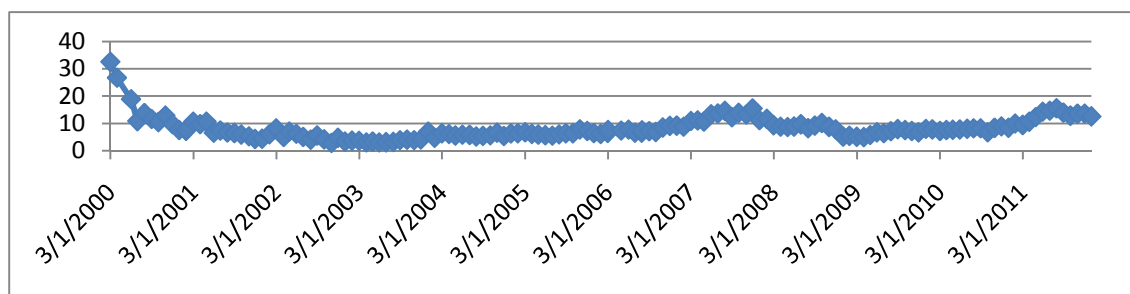

Ανάλυση της πορείας της μετοχής: Η μετοχή βρίσκεται στην κορύφωση της το 2000 όμως την ίδια χρόνια έχει κατακόρυφη πτώση και αυτό μπορούμε να το δικαιολογήσουμε λόγο της παγκόσμιας οικονομικής κρίσης το 2000 με αποτέλεσμα η μετοχή να είναι σε χαμηλά επίπεδα μέχρι το 2011.

133.GGAL

Πίνακας δεικτών 5.1.133

ΔΕΙΚΤΕΣ	2010		2009		2008		ΜΕΣΟΣ ΟΡΟΣ	
ΔΕΙΚΤΕΣ ΑΠΟΔΟΤΙΚΟΤΗΤΑΣ								
A1 ΒΙΟΜ. ΑΠΟΔΟΤ.	0.03698465	ΜΗ	0.03516656	ΜΗ	-0.0298187	ΜΗ	0.01411083	ΜΗ
A2 ΧΡΗΜ. ΑΠΟΔΟΤ.	0.14846066	ΜΗ	0.09457037	ΜΗ	1.5521694	Πολυ	0.59840014	Πολυ
A3 ΑΠΟΔ. ΣΤΟΙΧΕΙΩΝ ΕΝ.	0	ΜΗ	0	ΜΗ	0.1498271	Μέτρια	0.04994237	Μέτρια
A4 ΠΕΡΙΘΩΡΙΟΥ ΚΕΡΔΟΥΣ	∞	Πολυ	∞	Πολυ	-0.34968	ΜΗ	-0.34968	ΜΗ
ΔΕΙΚΤΕΣ ΦΕΡΕΓΓΥΟΤΗΤΑΣ								
B1 ΒΡΑΧ. ΙΚΑΝΟΤΗΤΑΣ ΔΑΝ.	0	ΜΗ	0	ΜΗ	0	ΜΗ	0	ΜΗ
B2 ΟΛ. ΙΚΑΝ. ΔΑΝΕΙΣΜΟΥ	0.94154569	ΜΗ	0.93609346	ΜΗ	1.03375375	ΜΗ	0.9704643	ΜΗ
B3 ΜΑΚΡ.ΙΚΑΝ. ΔΑΝΕΙΣΜΟΥ	0	ΜΗ	0	ΜΗ	1.88132925	Ικανοπ.	0.62710975	Ικανοπ.
B4 ΓΕΝΙΚΗΣ ΡΕΥΣΤΟΤΗΤΑΣ	0	ΜΗ	0	ΜΗ	0	ΜΗ	0	ΜΗ
B5 ΑΜΕΣΗΣ ΡΕΥΣΤΟΤΗΤΑΣ	0	ΜΗ	0	ΜΗ	0	ΜΗ	0	ΜΗ
ΔΕΙΚΤΕΣ ΕΠΙΔΟΣΗΣ ΤΗΣ ΔΙΑΧΕΙΡΙΣΗΣ								
C1 ΕΠΙΒ.ΧΡΗΜΑΤ. ΕΞΟΔΑ	0	Πολυ	0	Πολυ	0	Πολυ	0	Πολυ
C2 ΕΠΙΒ.ΓΕΝ.& ΔΙΟΙΚ.ΕΞ.	0.52909759	ΜΗ	0.47015648	ΜΗ	0.53353862	ΜΗ	0.5109309	ΜΗ
C3 ΜΕΣΗ ΠΕΡ. ΕΙΣΠΡΑΞΕΩΝ	236.083818	ΜΗ	302.383158	ΜΗ	527.33317	Ικανοπ.	355.266716	ΜΗ
C4 Μ.ΠΕΡ.ΕΞ. ΠΛ. ΛΟΓ. ΣΥΝ.	60.9781602	ΜΗ	53.170702	ΜΗ	552.739673	Ικανοπ.	222.296178	ΜΗ
C5 ΚΥΚΛ. ΑΠΟΘΕΜΑΤΩΝ	0		0		0		0	
C6 ΠΡ.ΕΙΣ.ΕΜΠ.ΑΠΑΙΤ.	0	Ικανοπ.	0	Ικανοπ.	0	Ικανοπ.	0	Ικανοπ.
C7 ΠΡ. ΠΛ. ΛΕΙΤ. ΒΡΑΧ.ΥΠ.	6.79148815	Ικανοπ.	8.58356795	Ικανοπ.	104.726138	Ικανοπ.	40.0337313	Ικανοπ.

Ανάλυση δεικτών: Οι δείκτες A1,A4 είναι μη ικανοποιητικοί και παρατηρούμε τον τελευταίο το 2009 και 2010 να βρίσκεται σε πολύ ικανοποιητικά επίπεδα. Σε πολύ ικανοποιητικό επίπεδο είναι ο δείκτης A2 που το 2009 και 2010 έγινε μη ικανοποιητικός. Μη ικανοποιητικός τις ίδιες χρονιές έγινε και ο δείκτης A3 που ο μέσος όρος του είναι σε μέτριο επίπεδο. Οι δείκτες B1,B2,B4,B5 είναι μη ικανοποιητικοί ενώ ο δείκτης B3 είναι ικανοποιητικός αν και αυτός το 2009 και 2010 έγινε μη ικανοποιητικός. Μη ικανοποιητικοί είναι και οι δείκτες C2,C3,C4 ενώ ο C1 βρίσκεται σε πολύ ικανοποιητικό επίπεδο. Τέλος οι δείκτες C6,C7 είναι ικανοποιητικοί. ο C5 δεν έχει τιμές.

Συμπεράσματα: με δείκτες αποδοτικότητας ικανοποιητικούς, δείκτες φερεγγυότητας μη ικανοποιητικούς (ισχυρή μακροπρόθεσμη όμως μειονεκτική βραχυπρόθεσμη

Ανάλυση επιχειρηματικής αποτελεσματικότητας εταιρειών εισηγμένων στο NYSE και το ΧΑΑ

ολική και ρευστότητα) δείκτες επίδοσης της διαχείρισης ικανοποιητικούς η εταιρία κρίνεται υγιής **0 με πρωτική πορεία μετοχής.**

Διάγραμμα μετοχής 5.1.133

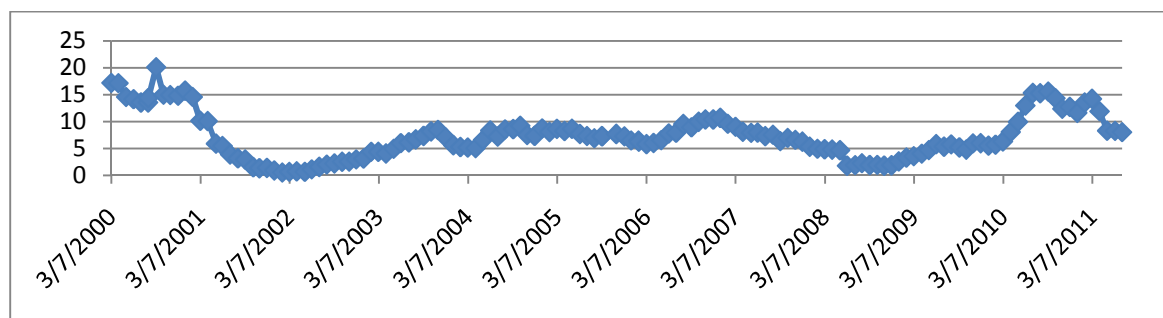

Ανάλυση της πορείας της μετοχής: Το 2000 η μετοχή ήταν σε ικανοποιητικό επίπεδο όμως το 2001 είχε κατακόρυφη πτώση που την σταθεροποίησε σε χαμηλά και μέτρια επίπεδα μέχρι το 2010. Τον τελευταίο χρόνο είχε μια ανάπτυξη αλλά ξανά βρέθηκε σε πτώση.

134.GIGA

Πίνακας δεικτών 5.1.134

ΔΕΙΚΤΕΣ	2011		2010		2009		ΜΕΣΟΣ ΟΡΟΣ	
ΔΕΙΚΤΕΣ ΑΠΟΔΟΤΙΚΟΤΗΤΑΣ								
A1 ΒΙΟΜ. ΑΠΟΔΟΤ.	0.03178475	ΜΗ	0.0935412	ΜΗ	-0.0373529	ΜΗ	0.02932436	ΜΗ
A2 ΧΡΗΜ. ΑΠΟΔΟΤ.	0.59827388	Πολυ	0.14536509	ΜΗ	-0.0552373	ΜΗ	0.22946722	Ικανοπ.
A3 ΑΠΟΔ. ΣΤΟΙΧΕΙΩΝ ΕΝ.	0.33507205	Μέτρια	0.60600618	Ικανοπ.	0.69552322	Ικανοπ.	0.54553382	Ικανοπ.
A4 ΠΕΡΙΘΩΡΙΟΥ ΚΕΡΔΟΥΣ	1.57598835	Πολυ	0.15411974	Μέτρια	-0.0439765	ΜΗ	0.56204385	Ικανοπ.
ΔΕΙΚΤΕΣ ΦΕΡΕΓΥΟΤΗΤΑΣ								
B1 ΒΡΑΧ. ΙΚΑΝΟΤΗΤΑΣ ΔΑΝ.	0.86472657	Πολυ	0.98653537	Πολυ	0.96499855	Πολυ	0.9387535	Πολυ
B2 ΟΛ. ΙΚΑΝ. ΔΑΝΕΙΣΜΟΥ	0.11734464	Πολυ	0.35749695	Πολυ	0.32041895	Πολυ	0.26508684	Πολυ
B3 ΜΑΚΡ.ΙΚΑΝ. ΔΑΝΕΙΣΜΟΥ	0.00042497	ΜΗ	0.00400936	ΜΗ	0.00339812	ΜΗ	0.00261082	ΜΗ
B4 ΓΕΝΙΚΗΣ ΡΕΥΣΤΟΤΗΤΑΣ	5.60872781	Ικανοπ.	2.76879201	Ικανοπ.	3.13758993	Ικανοπ.	3.83836992	Ικανοπ.
B5 ΑΜΕΣΗΣ ΡΕΥΣΤΟΤΗΤΑΣ	3.61686391	Πολυ	1.58667753	Πολυ	1.51618705	Πολυ	2.2399095	Πολυ
ΔΕΙΚΤΕΣ ΕΠΙΔΟΣΗΣ ΤΗΣ ΔΙΑΧΕΙΡΙΣΗΣ								
C1 ΕΠΙΒ.ΧΡΗΜΑΤ. ΕΞΟΔΑ	0	Πολυ	0	Πολυ	0	Πολυ	0	Πολυ
C2 ΕΠΙΒ.ΓΕΝ.& ΔΙΟΙΚ.ΕΞ.	0.28184888	ΜΗ	0.29359291	ΜΗ	0.3409104	ΜΗ	0.30545073	ΜΗ
C3 ΜΕΣΗ ΠΕΡ. ΕΙΣΠΡΑΞΕΩΝ	138.022731	ΜΗ	82.9710867	ΜΗ	65.1598645	Ικανοπ.	95.3845606	ΜΗ
C4 Μ.ΠΕΡ.ΕΞ. ΠΛ. ΛΟΓ. ΣΥΝ.	49.9838843	ΜΗ	59.0350217	ΜΗ	65.9922356	Ικανοπ.	58.3370472	ΜΗ
C5 ΚΥΚΛ. ΑΠΟΘΕΜΑΤΩΝ	162.470248		199.406421		199.080871		186.985847	Ικανοπ
C6 ΠΡ.ΕΙΣ.ΕΜΠ.ΑΠΑΙΤ.	7.28993295	Ικανοπ.	7.3356247	Ικανοπ.	9.00924172	Ικανοπ.	7.87826646	Ικανοπ.
C7 ΠΡ. ΠΛ. ΛΕΙΤ. ΒΡΑΧ.ΥΠ.	28.7605212	Ικανοπ	32.9049693	Ικανοπ	37.5664428	Ικανοπ	33.0773111	Ικανοπ

Ανάλυση δεικτών: Ο δείκτης A1 είναι μη ικανοποιητικός ενώ οι δείκτες A2,A3,A4 βρίσκονται σε ικανοποιητικό επίπεδο και παρατηρούμε το 2011 τους A2 και A4 να γίνονται πολύ ικανοποιητικοί ενώ τον A3 να μειώνετε και να γίνετε μέτριος. Οι δείκτες B1,B2,B5 είναι πολύ ικανοποιητικοί ενώ οι δείκτες B3,B4 είναι μη και ικανοποιητικοί αντίστοιχα. μη ικανοποιητικοί είναι και οι δείκτες C2,C3,C4 και ο C1 είναι πολύ ικανοποιητικός. Τέλος οι δείκτες C5,C6,C7 είναι ικανοποιητικοί.

Συμπεράσματα: με δείκτες αποδοτικότητας ικανοποιητικούς, δείκτες φερεγγυότητας ικανοποιητικούς (ισχυρή βραχυπρόθεσμη, ολική και ρευστότητα όμως μειονεκτική

Ανάλυση επιχειρηματικής αποτελεσματικότητας εταιρειών εισηγμένων στο NYSE και το ΧΑΑ

μακροπρόθεσμη) δείκτες επίδοσης της διαχείρισης ικανοποιητικούς η εταιρία κρίνεται υγιής **0 με πτωτική πορεία μετοχής.**

Διάγραμμα μετοχής 5.1.134

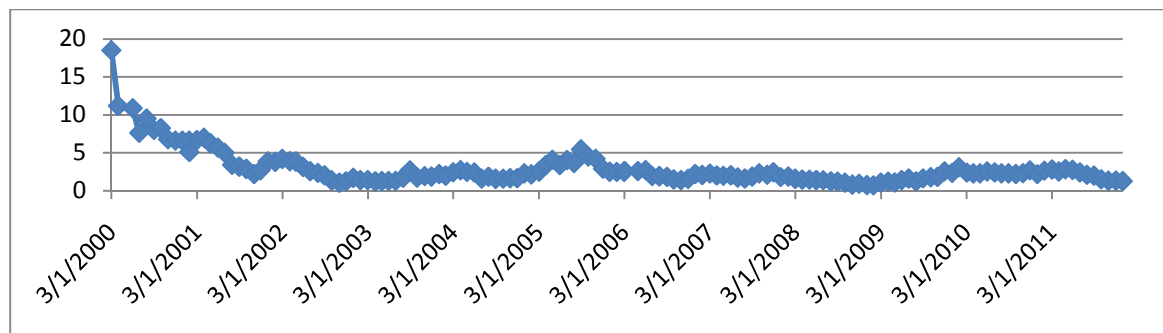

Ανάλυση της πορείας της μετοχής: Το 2000 η μετοχή βρισκόταν στην κορύφωση της αλλά την ίδια χρονιά είχε πτώση τιμής με αποτέλεσμα να σταθεροποιηθεί όλα τα επόμενα χρόνια σε χαμηλά επίπεδα.

135.GILD

Πίνακας δεικτών 5.1.135

ΔΕΙΚΤΕΣ	2010		2009		2008		ΜΕΣΟΣ ΟΡΟΣ	
ΔΕΙΚΤΕΣ ΑΠΟΔΟΤΙΚΟΤΗΤΑΣ								
A1 ΒΙΟΜ. ΑΠΟΔΟΤ.	0.34698847	Πολυ	0.36826275	Πολυ	0.39131966	Πολυ	0.36885696	Πολυ
A2 ΧΡΗΜ. ΑΠΟΔΟΤ.	0.43052664	Πολυ	0.4495015	Πολυ	0.3158683	Πολυ	0.39863215	Πολυ
A3 ΑΠΟΔ. ΣΤΟΙΧΕΙΩΝ ΕΝ.	0.52443182	Ικανοπ.	0.55841543	Ικανοπ.	0.5996238	Ικανοπ.	0.56082368	Ικανοπ.
A4 ΠΕΡΙΘΩΡΙΟΥ ΚΕΡΔΟΥΣ	0.47721622	Μέτρια	0.48667655	Μέτρια	0.4778786	Μέτρια	0.48059045	Μέτρια
ΔΕΙΚΤΕΣ ΦΕΡΕΓΥΟΤΗΤΑΣ								
B1 ΒΡΑΧ. ΙΚΑΝΟΤΗΤΑΣ ΔΑΝ.	0.43026577	Μέτρια	0.5617993	Ικανοπ.	0.42601359	Μέτρια	0.47269289	Μέτρια
B2 ΟΛ. ΙΚΑΝ. ΔΑΝΕΙΣΜΟΥ	0.49418475	Ικανοπ.	0.34350402	Πολυ	0.40835745	Ικανοπ.	0.41534874	Ικανοπ.
B3 ΜΑΚΡ.ΙΚΑΝ. ΔΑΝΕΙΣΜΟΥ	0.29638152	ΜΗ	0.16461244	ΜΗ	0.17185881	ΜΗ	0.21095092	ΜΗ
B4 ΓΕΝΙΚΗΣ ΡΕΥΣΤΟΤΗΤΑΣ	2.3156989	Ικανοπ.	2.57131774	Ικανοπ.	3.52195674	Ικανοπ.	2.80299113	Ικανοπ.
B5 ΑΜΕΣΗΣ ΡΕΥΣΤΟΤΗΤΑΣ	1.82732834	Πολυ	2.00936349	Πολυ	2.76202711	Πολυ	2.19957298	Πολυ
ΔΕΙΚΤΕΣ ΕΠΙΔΟΣΗΣ ΤΗΣ ΔΙΑΧΕΙΡΙΣΗΣ								
C1 ΕΠΙΒ.ΧΡΗΜΑΤ. ΕΞΟΔΑ	0	Πολυ	0	Πολυ	0	Πολυ	0	Πολυ
C2 ΕΠΙΒ.ΓΕΝ.& ΔΙΟΙΚ.ΕΞ.	0.13137965	ΜΗ	0.13502129	ΜΗ	0.14943429	ΜΗ	0.13861174	ΜΗ
C3 ΜΕΣΗ ΠΕΡ. ΕΙΣΠΡΑΞΕΩΝ	87.2989885	Ικανοπ.	87.6979777	Ικανοπ.	81.1405107	Ικανοπ.	85.379159	Ικανοπ.
C4 Μ.ΠΕΡ.ΕΞ. ΠΛ. ΛΟΓ. ΣΥΝ.	334.852124	Ικανοπ.	398.802735	Ικανοπ.	379.620127	Ικανοπ.	371.091662	Ικανοπ.
C5 ΚΥΚΛ. ΑΠΟΘΕΜΑΤΩΝ	234.983649		240.603234		300.441802		258.676228	Ικανοπ.
C6 ΠΡ.ΕΙΣ.ΕΜΠ.ΑΠΑΙΤ.	23.1550855	Ικανοπ.	21.8226946	Ικανοπ.	27.1025882	Ικανοπ.	24.0267894	Ικανοπ.
C7 ΠΡ. ΠΛ. ΛΕΙΤ. ΒΡΑΧ.ΥΠ.	78.7644822	Ικανοπ.	90.7542627	Ικανοπ.	80.1996477	Ικανοπ.	83.2394642	Ικανοπ.

Ανάλυση δεικτών: Οι δείκτες A1,A2 είναι πολύ ικανοποιητικοί ενώ οι δείκτες A3,A4 είναι ικανοποιητικοί και μέτριοι αντίστοιχα. ο δείκτης B1 είναι σε μέτριο επίπεδο και βλέπουμε ότι μόνο το 2009 έχει άνοδο και γίνεται ικανοποιητικός. Ικανοποιητικοί είναι και οι δείκτες B2,B4 ενώ οι δείκτες B3,B5 είναι μη και πολύ ικανοποιητικοί αντίστοιχα. Ο δείκτης C1 βρίσκετε σε πολύ ικανοποιητικά επίπεδα ενώ σε αντίθεση έχουμε τον C2 που είναι μη ικανοποιητικός. Οι δείκτες C3,C4,C5,C6,C7 είναι ικανοποιητικοί.

Συμπεράσματα: με δείκτες αποδοτικότητας ικανοποιητικούς, δείκτες φερεγγυότητας ικανοποιητικούς (μέτρια βραχυπρόθεσμη ισχυρή ολική και ρευστότητα όμως μειονεκτική μακροπρόθεσμη) δείκτες επίδοσης της διαχείρισης ικανοποιητικούς η εταιρία κρίνεται υγιής 0 με ανοδική πορεία μετοχής.

Διάγραμμα μετοχής 5.1.135

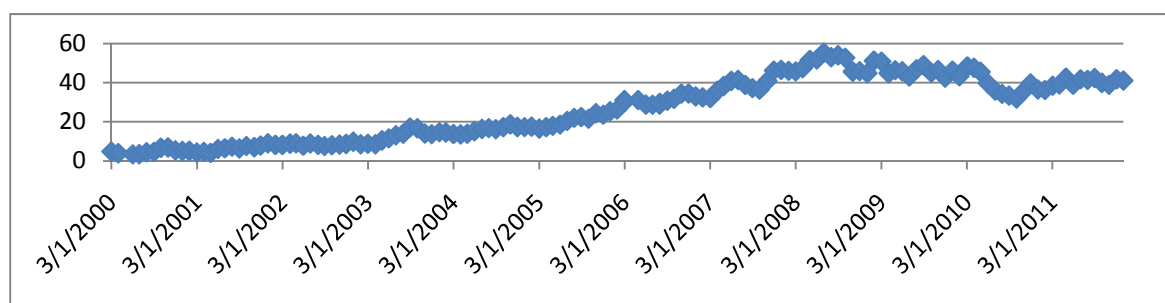

Ανάλυση της πορείας της μετοχής: Η μετοχή είναι σε ανοδική πορεία από το 2000 μέχρι το 2007 όπου έχει μια πάρα πολύ μικρή κάθοδο αλλά και πάλι βρίσκετε σε ικανοποιητικά επίπεδα.

136.V

Πίνακας δεικτών 5.1.136

ΔΕΙΚΤΕΣ	2011		2010		2009		ΜΕΣΟΣ ΟΡΟΣ	
ΔΕΙΚΤΕΣ ΑΠΟΔΟΤΙΚΟΤΗΤΑΣ								
A1 ΒΙΟΜ. ΑΠΟΔΟΤ.	0.16363636	Μέτρια	0.1409842	Μέτρια	0.12747437	Μέτρια	0.14403164	Μέτρια
A2 ΧΡΗΜ. ΑΠΟΔΟΤ.	0.13806408	ΜΗ	0.11858782	ΜΗ	0.10147052	ΜΗ	0.11937414	ΜΗ
A3 ΑΠΟΔ. ΣΤΟΙΧΕΙΩΝ ΕΝ.	0.22235328	Μέτρια	0.20483118	Μέτρια	0.17604783	Μέτρια	0.20107743	Μέτρια
A4 ΠΕΡΙΘΩΡΙΟΥ ΚΕΡΔΟΥΣ	0.47224738	Μέτρια	0.43343563	Μέτρια	0.41404188	Μέτρια	0.4399083	Μέτρια
ΔΕΙΚΤΕΣ ΦΕΡΕΓΓΥΟΤΗΤΑΣ								
B1 ΒΡΑΧ. ΙΚΑΝΟΤΗΤΑΣ ΔΑΝ.	0.41463415	Μέτρια	0.41657735	Μέτρια	0.48856137	Μέτρια	0.43992429	Μέτρια
B2 ΟΛ. ΙΚΑΝ. ΔΑΝΕΙΣΜΟΥ	0.23944189	Πολυ	0.25134698	Πολυ	0.28165175	Πολυ	0.25748021	Πολυ
B3 ΜΑΚΡ.ΙΚΑΝ. ΔΑΝΕΙΣΜΟΥ	0	ΜΗ	0.0012778	ΜΗ	0.00189386	ΜΗ	0.00105722	ΜΗ
B4 ΓΕΝΙΚΗΣ ΡΕΥΣΤΟΤΗΤΑΣ	2.66299623	Ικανοπ.	2.49685535	Ικανοπ.	2.0803692	Ικανοπ.	2.41340693	Ικανοπ.
B5 ΑΜΕΣΗΣ ΡΕΥΣΤΟΤΗΤΑΣ	2.662996	Πολυ	2.496855	Πολυ	2.080369	Πολυ	2.41340667	Πολυ
ΔΕΙΚΤΕΣ ΕΠΙΔΟΣΗΣ ΤΗΣ ΔΙΑΧΕΙΡΙΣΗΣ								
C1 ΕΠΙΒ.ΧΡΗΜΑΤ. ΕΞΟΔΑ	0	Πολυ	0	Πολυ	0	Πολυ	0	Πολυ
C2 ΕΠΙΒ.ΓΕΝ.& ΔΙΟΙΚ.ΕΞ.	0.2152808	ΜΗ	0.25220087	ΜΗ	0.27738388	ΜΗ	0.24828852	ΜΗ
C3 ΜΕΣΗ ΠΕΡ. ΕΙΣΠΡΑΞΕΩΝ	58.0392904	Ικανοπ.	67.9311841	Ικανοπ.	92.5307481	Ικανοπ.	72.8337409	Ικανοπ.
C4 Μ.ΠΕΡ.ΕΞ. ΠΛ. ΛΟΓ. ΣΥΝ.	512.601097	Ικανοπ.	606.640753	Ικανοπ.	629.535831	Ικανοπ.	582.925893	Ικανοπ.
C5 ΚΥΚΛ. ΑΠΟΘΕΜΑΤΩΝ	0		0		0		0	
C6 ΠΡ.ΕΙΣ.ΕΜΠ.ΑΠΑΙΤ.	58.5557249	Ικανοπ.	59.5585865	Ικανοπ.	73.5175807	Ικανοπ.	63.8772973	Ικανοπ.
C7 ΠΡ. ΠΛ. ΛΕΙΤ. ΒΡΑΧ.ΥΠ.	81.3980192	Ικανοπ.	91.9175449	Ικανοπ.	111.860802	Ικανοπ.	95.0587886	Ικανοπ.

Ανάλυση δεικτών: Οι δείκτες A1,A3,A4 βρίσκονται σε μέτριο επίπεδο και ο δείκτης A2 βρίσκετε σε μη ικανοποιητικό επίπεδο. Ο B1 είναι μέτριος και οι B2,B5 είναι πολύ ικανοποιητικοί. οι δείκτες B3,B4 είναι μη και ικανοποιητικοί αντίστοιχα. ο C1 είναι πολύ ικανοποιητικός και σε αντίθεση έχουμε τον C2 που είναι μη ικανοποιητικός. Οι δείκτες C3,C4,C6,C7 είναι ικανοποιητικοί. ο C5 δεν έχει τιμές.

Συμπεράσματα: με δείκτες αποδοτικότητας ικανοποιητικούς, δείκτες φερεγγυότητας ικανοποιητικούς (μέτρια βραχυπρόθεσμη ισχυρή ολική και ρευστότητα όμως

Ανάλυση επιχειρηματικής αποτελεσματικότητας εταιρειών εισηγμένων στο NYSE και το ΧΑΑ

μειονεκτική μακροπρόθεσμη) δείκτες επίδοσης της διαχείρισης ικανοποιητικούς η εταιρία κρίνεται υγιής **0 με ανοδική πορεία μετοχής.**

Διάγραμμα μετοχής 5.1.136

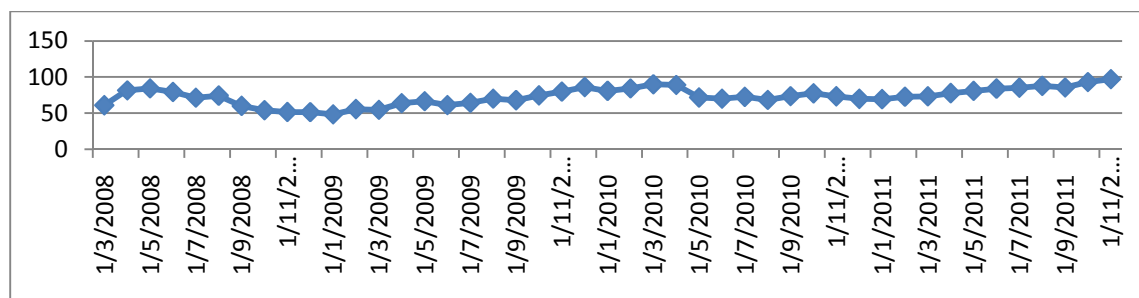

Ανάλυση της πορείας της μετοχής: Η μετοχή βρίσκεται σε ικανοποιητικό επίπεδο και είναι σταθερή όλα τα χρόνια.

137.GRIF

Πίνακας δεικτών 5.1.137

ΔΕΙΚΤΕΣ	2010		2009		2008		ΜΕΣΟΣ ΟΡΟΣ	
ΔΕΙΚΤΕΣ ΑΠΟΔΟΤΙΚΟΤΗΤΑΣ								
A1 ΒΙΟΜ. ΑΠΟΔΟΤ.	-0.0155336	ΜΗ	-0.0274351	ΜΗ	-0.0556929	ΜΗ	-0.0328872	ΜΗ
A2 ΧΡΗΜ. ΑΠΟΔΟΤ.	-0.0434345	ΜΗ	-0.0505469	ΜΗ	-0.072203	ΜΗ	-0.0553948	ΜΗ
A3 ΑΠΟΔ. ΣΤΟΙΧΕΙΩΝ ΕΝ.	0.03885319	Μέτρια	0.02811864	Μέτρια	0.00759598	Μέτρια	0.02485594	Μέτρια
A4 ΠΕΡΙΘΩΡΙΟΥ ΚΕΡΔΟΥΣ	-0.6305509	ΜΗ	-1.0388167	ΜΗ	-6.0036232	ΜΗ	-2.5576636	ΜΗ
ΔΕΙΚΤΕΣ ΦΕΡΕΓΓΥΟΤΗΤΑΣ								
B1 ΒΡΑΧ. ΙΚΑΝΟΤΗΤΑΣ ΔΑΝ.	0.09091032	Μέτρια	0.08714691	Μέτρια	0.24912832	Μέτρια	0.14239518	Μέτρια
B2 ΟΛ. ΙΚΑΝ. ΔΑΝΕΙΣΜΟΥ	0.40449684	Ικανοπ.	0.39202908	Πολυ	0.33309481	Πολυ	0.37654024	Πολυ
B3 ΜΑΚΡ. ΙΚΑΝ. ΔΑΝΕΙΣΜΟΥ	0.37238761	ΜΗ	0.35893095	ΜΗ	0.25779264	ΜΗ	0.32970373	ΜΗ
B4 ΓΕΝΙΚΗΣ ΡΕΥΣΤΟΤΗΤΑΣ	4.62286563	Ικανοπ.	6.51070099	Ικανοπ.	3.23686654	Ικανοπ.	4.79014439	Ικανοπ.
B5 ΑΜΕΣΗΣ ΡΕΥΣΤΟΤΗΤΑΣ	2.3172977	Πολυ	3.4751861	Πολυ	1.62191563	Πολυ	2.47146648	Πολυ
ΔΕΙΚΤΕΣ ΕΠΙΔΟΣΗΣ ΤΗΣ ΔΙΑΧΕΙΡΙΣΗΣ								
C1 ΕΠΙΒ.ΧΡΗΜΑΤ. ΕΞΟΔΑ	0	Πολυ	0	Πολυ	0	Πολυ	0	Πολυ
C2 ΕΠΙΒ.ΓΕΝ.& ΔΙΟΙΚ.ΕΞ.	0.28819747	ΜΗ	0.27212429	ΜΗ	0.24531945	ΜΗ	0.26854707	ΜΗ
C3 ΜΕΣΗ ΠΕΡ. ΕΙΣΠΡΑΞΕΩΝ	21.6472438	Ικανοπ.	85.2929922	ΜΗ	45.2132627	ΜΗ	50.7178329	ΜΗ
C4 Μ.ΠΕΡ.ΕΞ. ΠΛ. ΛΟΓ. ΣΥΝ.	45.9468328	Ικανοπ.	39.491768	ΜΗ	44.3080202	ΜΗ	43.2488736	ΜΗ
C5 ΚΥΚΛ. ΑΠΟΘΕΜΑΤΩΝ	198.902264		210.791485		205.871635		205.188461	Ικανοπ
C6 ΠΡ.ΕΙΣ.ΕΜΠ.ΑΠΑΙΤ.	43.4072337	ΜΗ	33.9402791	Ικανοπ.	45.3689445	ΜΗ	40.9054858	ΜΗ
C7 ΠΡ. ΠΛ. ΛΕΙΤ. ΒΡΑΧ.ΥΠ.	36.7654657	ΜΗ	34.1451313	Ικανοπ	42.9353926	ΜΗ	37.9486632	ΜΗ

Ανάλυση δεικτών: Οι δείκτες A1,A2,A4 είναι μη ικανοποιητικοί και A3 είναι μέτριοι επιπέδου. Σε μέτριο επίπεδο βρίσκονται και οι δείκτες B1 ενώ οι δείκτες B2,B5 είναι πολύ ικανοποιητικοί. οι B3,B4 είναι μη και ικανοποιητικοί αντίστοιχα. ο δείκτης C1 είναι πολύ ικανοποιητικός και οι δείκτες C2,C3,C4,C6,C7 βρίσκονται σε μη ικανοποιητικό επίπεδο. Ο C5 είναι ικανοποιητικός.

Συμπεράσματα: με δείκτες αποδοτικότητας μη ικανοποιητικούς, δείκτες φερεγγυότητας ικανοποιητικούς (μέτρια βραχυπρόθεσμη ισχυρή ολική και

Ανάλυση επιχειρηματικής αποτελεσματικότητας εταιρειών εισηγμένων στο NYSE και το ΧΑΑ

ρευστότητα όμως μειονεκτική μακροπρόθεσμη) δείκτες επίδοσης της διαχείρισης μη ικανοποιητικούς η εταιρία κρίνεται **προς χρεοκοπία 1 με ανοδική πορεία μετοχής.**

Διάγραμμα μετοχής 5.1.137

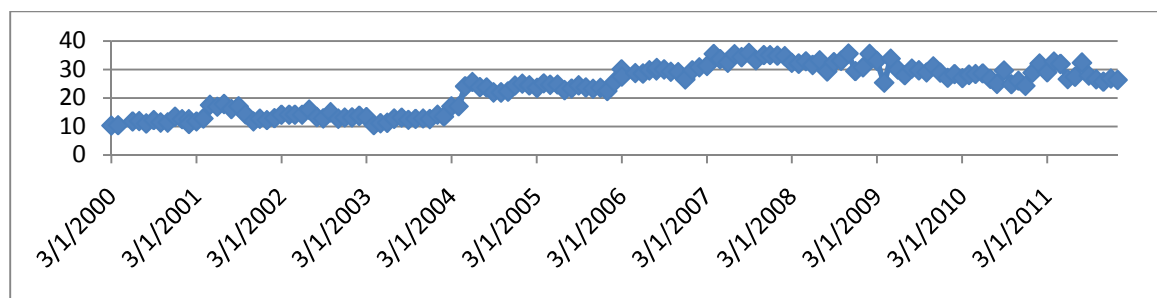

Ανάλυση της πορείας της μετοχής: Σε ανοδική πορεία βρίσκετε η μετοχή από το 2000 μέχρι το 2007 όπου και σταθεροποιείτε σε ικανοποιητικό επίπεδο.

138.GROW

Πίνακας δεικτών 5.1.138

ΔΕΙΚΤΕΣ	2011		2010		2009		ΜΕΣΟΣ ΟΡΟΣ	
ΔΕΙΚΤΕΣ ΑΠΟΔΟΤΙΚΟΤΗΤΑΣ								
A1 ΒΙΟΜ. ΑΠΟΔΟΤ.	0.26170949	Ικανοπ.	0.20761761	Ικανοπ.	-0.0971901	ΜΗ	0.12404567	Μέτρια
A2 ΧΡΗΜ. ΑΠΟΔΟΤ.	0.19078354	Μέτρια	0.14779509	ΜΗ	-0.0646298	ΜΗ	0.09131629	ΜΗ
A3 ΑΠΟΔ. ΣΤΟΙΧΕΙΩΝ ΕΝ.	0.91226315	Πολυ	0.85472379	Πολυ	0.62281316	Ικανοπ.	0.79660003	Πολυ
A4 ΠΕΡΙΘΩΡΙΟΥ ΚΕΡΔΟΥΣ	0.18679353	Μέτρια	0.15269769	Μέτρια	-0.0967156	ΜΗ	0.08092519	Μέτρια
ΔΕΙΚΤΕΣ ΦΕΡΕΓΓΥΟΤΗΤΑΣ								
B1 ΒΡΑΧ. ΙΚΑΝΟΤΗΤΑΣ ΔΑΝ.	0	ΜΗ	0	ΜΗ	1	Πολυ	0.33333333	Μέτρια
B2 ΟΛ. ΙΚΑΝ. ΔΑΝΕΙΣΜΟΥ	0.106794	Πολυ	0.11692368	Πολυ	0.0679873	Πολυ	0.09723499	Πολυ
B3 ΜΑΚΡ. ΙΚΑΝ. ΔΑΝΕΙΣΜΟΥ	0	ΜΗ	0	ΜΗ	0	ΜΗ	0	ΜΗ
B4 ΓΕΝΙΚΗΣ ΡΕΥΣΤΟΤΗΤΑΣ	0	ΜΗ	0	ΜΗ	11.8325416	Ικανοπ.	3.94418052	Ικανοπ.
B5 ΑΜΕΣΗΣ ΡΕΥΣΤΟΤΗΤΑΣ	0	ΜΗ	0	ΜΗ	11.83254	Πολυ	3.94418	Πολυ
ΔΕΙΚΤΕΣ ΕΠΙΔΟΣΗΣ ΤΗΣ ΔΙΑΧΕΙΡΙΣΗΣ								
C1 ΕΠΙΒ.ΧΡΗΜΑΤ. ΕΞΟΔΑ	0	Πολυ	0	Πολυ	0	Πολυ	0	Πολυ
C2 ΕΠΙΒ.ΓΕΝ.& ΔΙΟΙΚ.ΕΞ.	0.70615729	ΜΗ	0.74793035	ΜΗ	1.14433881	ΜΗ	0.86614215	ΜΗ
C3 ΜΕΣΗ ΠΕΡ. ΕΙΣΠΡΑΞΕΩΝ	30.8736348	Ικανοπ.	33.8534114	Ικανοπ.	60.633535	Ικανοπ.	41.7868604	Ικανοπ.
C4 Μ.ΠΕΡ.ΕΞ. ΠΛ. ΛΟΓ. ΣΥΝ.	∞	Ικανοπ.	∞	Ικανοπ.	∞	Ικανοπ.	∞	Ικανοπ.
C5 ΚΥΚΛ. ΑΠΟΘΕΜΑΤΩΝ	∞		∞		∞		∞	
C6 ΠΡ.ΕΙΣ.ΕΜΠ.ΑΠΑΙΤ.	0	Ικανοπ.	0	Ικανοπ.	5.08322602	Ικανοπ.	1.69440867	Ικανοπ.
C7 ΠΡ. ΠΛ. ΛΕΙΤ. ΒΡΑΧ.ΥΠ.	42.0584728	Ικανοπ.	49.9309164	Ικανοπ.	39.8439931	Ικανοπ.	43.9444608	Ικανοπ.

Ανάλυση δεικτών: Οι δείκτες A1,A4 βρίσκονται σε μέτριο επίπεδο και παρατηρούμε την άνοδο τους μετά το 2009. Ο δείκτης A2 είναι μη ικανοποιητικός και σε αντίθεση βρίσκετε ο A3 που είναι πολύ ικανοποιητικός. Σε μέτριο επίπεδο βρίσκετε ο δείκτης B1 και αυτό γιατί το 2010 και 2011 έγινε μη ικανοποιητικός από πολύ ικανοποιητικός που ήταν. Οι B2,B5 είναι πολύ ικανοποιητικοί και στον τελευταίο παρατηρούμε κάθοδο μετά το 2009. Κάθοδο μετά το 2009 έχει και ο B4 που είναι ικανοποιητικός. Ο B3 βρίσκετε σε μη ικανοποιητικά επίπεδα. Οι δείκτες C1,C2 είναι πολύ και μη

Ανάλυση επιχειρηματικής αποτελεσματικότητας εταιρειών εισηγμένων στο NYSE και το ΧΑΑ

ικανοποιητικοί αντίστοιχα. οι υπόλοιποι δείκτες επίδοσης της διαχείρισης είναι ικανοποιητικοί εκτός από τον C5 που δεν έχει τιμές.

Συμπεράσματα: με δείκτες αποδοτικότητας ικανοποιητικούς, δείκτες φερεγγυότητας ικανοποιητικούς (μέτρια βραχυπρόθεσμη ισχυρή ολική και ρευστότητα όμως μειονεκτική μακροπρόθεσμη) δείκτες επίδοσης της διαχείρισης ικανοποιητικούς η εταιρία κρίνεται υγιής **0 με πτωτική πορεία μετοχής.**

Διάγραμμα μετοχής 5.1.138

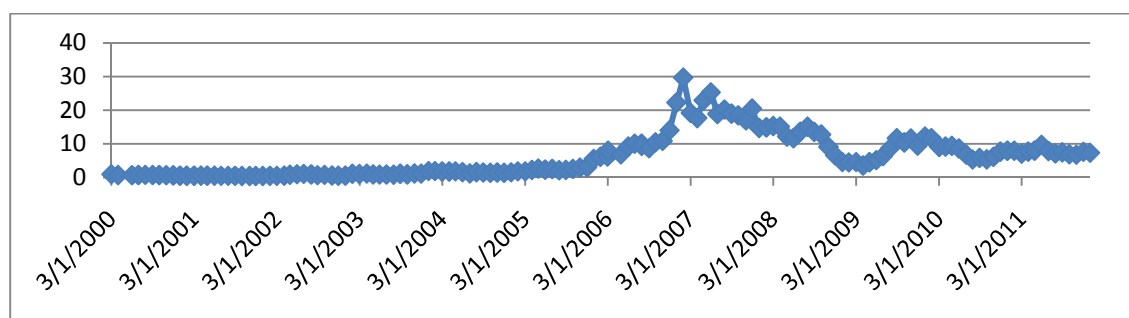

Ανάλυση της πορείας της μετοχής: Η μετοχή είναι σε πολύ χαμηλά επίπεδα μέχρι το 2005 που θα αρχίσει να ανακάμπτει. Από το 2007 όμως έχει πάλι πτώση με αποτέλεσμα τα δύο τελευταία χρόνια να σταθεροποιηθεί σε χαμηλά και μέτρια επίπεδα.

139.MCD

Πίνακας δεικτών 5.1.139

ΔΕΙΚΤΕΣ	2010		2009		2008		ΜΕΣΟΣ ΟΡΟΣ	
ΔΕΙΚΤΕΣ ΑΠΟΔΟΤΙΚΟΤΗΤΑΣ								
A1 ΒΙΟΜ. ΑΠΟΔΟΤ.	0.2330306	Ικανοπ.	0.23028033	Ικανοπ.	0.2347241	Ικανοπ.	0.23267834	Ικανοπ.
A2 ΧΡΗΜ. ΑΠΟΔΟΤ.	0.34372698	Πολυ	0.31098386	Πολυ	0.30734151	Πολυ	0.32068412	Πολυ
A3 ΑΠΟΔ. ΣΤΟΙΧΕΙΩΝ ΕΝ.	0.30139921	Μέτρια	0.29087937	Μέτρια	0.30353987	Μέτρια	0.29860615	Μέτρια
A4 ΠΕΡΙΘΩΡΙΟΥ ΚΕΡΔΟΥΣ	0.51324541	Ικανοπ.	0.51764144	Ικανοπ.	0.49925919	Μέτρια	0.51004868	Ικανοπ.
ΔΕΙΚΤΕΣ ΦΕΡΕΓΓΥΟΤΗΤΑΣ								
B1 ΒΡΑΧ. ΙΚΑΝΟΤΗΤΑΣ ΔΑΝ.	0.16865809	Μέτρια	0.1845902	Μέτρια	0.16830803	Μέτρια	0.17385211	Μέτρια
B2 ΟΛ. ΙΚΑΝ. ΔΑΝΕΙΣΜΟΥ	0.54232655	Ικανοπ.	0.53568415	Ικανοπ.	0.52979991	Ικανοπ.	0.53593687	Ικανοπ.
B3 ΜΑΚΡ.ΙΚΑΝ. ΔΑΝΕΙΣΜΟΥ	0.4441191	ΜΗ	0.41915101	ΜΗ	0.42056326	ΜΗ	0.42794445	ΜΗ
B4 ΓΕΝΙΚΗΣ ΡΕΥΣΤΟΤΗΤΑΣ	1.49365747	ΜΗ	1.14307224	ΜΗ	1.38602782	ΜΗ	1.34091918	ΜΗ
B5 ΑΜΕΣΗΣ ΡΕΥΣΤΟΤΗΤΑΣ	1.45608097	Ικανοπ.	1.10753839	Ικανοπ.	1.34209386	Ικανοπ.	1.30190441	Ικανοπ.
ΔΕΙΚΤΕΣ ΕΠΙΔΟΣΗΣ ΤΗΣ ΔΙΑΧΕΙΡΙΣΗΣ								
C1 ΕΠΙΒ.ΧΡΗΜΑΤ. ΕΞΟΔΑ	0	Πολυ	0	Πολυ	0	Πολυ	0	Πολυ
C2 ΕΠΙΒ.ΓΕΝ.& ΔΙΟΙΚ.ΕΞ.	0.08868683	ΜΗ	0.08845577	ΜΗ	0.10013859	ΜΗ	0.09242707	ΜΗ
C3 ΜΕΣΗ ΠΕΡ. ΕΙΣΠΡΑΞΕΩΝ	17.8765795	Ικανοπ.	17.0169754	Ικανοπ.	14.449546	Ικανοπ.	16.4477003	Ικανοπ.
C4 Μ.ΠΕΡ.ΕΞ. ΠΛ. ΛΟΓ. ΣΥΝ.	73.7316534	Ικανοπ.	77.7092217	Ικανοπ.	61.4603378	Ικανοπ.	70.967071	Ικανοπ.
C5 ΚΥΚΛ. ΑΠΟΘΕΜΑΤΩΝ	2.77846273		2.77813214		2.73445899		2.76368462	ΜΗ
C6 ΠΡ.ΕΙΣ.ΕΜΠ.ΑΠΑΙΤ.	10.499136	Ικανοπ.	7.28083905	Ικανοπ.	6.38529657	Ικανοπ.	8.05509055	Ικανοπ.
C7 ΠΡ. ΠΛ. ΛΕΙΤ. ΒΡΑΧ.ΥΠ.	44.2161448	Ικανοπ.	47.6712817	Ικανοπ.	38.8874647	Ικανοπ.	43.5916304	Ικανοπ.

Ανάλυση δεικτών: Οι δείκτες A1,A4 είναι ικανοποιητικοί ενώ οι δείκτες A2,A3 είναι πολύ και μέτριοι αντίστοιχα. σε μέτριο επίπεδο βρίσκετε και ο δείκτης B1 ενώ οι δείκτες B2,B5 είναι ικανοποιητικοί και οι B3,B4 μη ικανοποιητικοί. ο C1 είναι πολύ

Ανάλυση επιχειρηματικής αποτελεσματικότητας εταιρειών εισηγμένων στο NYSE και το ΧΑΑ

ικανοποιητικός και οι δείκτες C2 και C5 είναι μη ικανοποιητικοί. τέλος ικανοποιητικοί είναι οι δείκτες C3,C4,C6,C7.

Συμπεράσματα: με δείκτες αποδοτικότητας ικανοποιητικούς, δείκτες φερεγγυότητας ικανοποιητικούς (μέτρια βραχυπρόθεσμη ισχυρή ολική όμως μειονεκτική μακροπρόθεσμη και ρευστότητα) δείκτες επίδοσης της διαχείρισης ικανοποιητικούς η εταιρία κρίνεται υγιής 0 με ανοδική πορεία μετοχής.

Διάγραμμα μετοχής 5.1.139

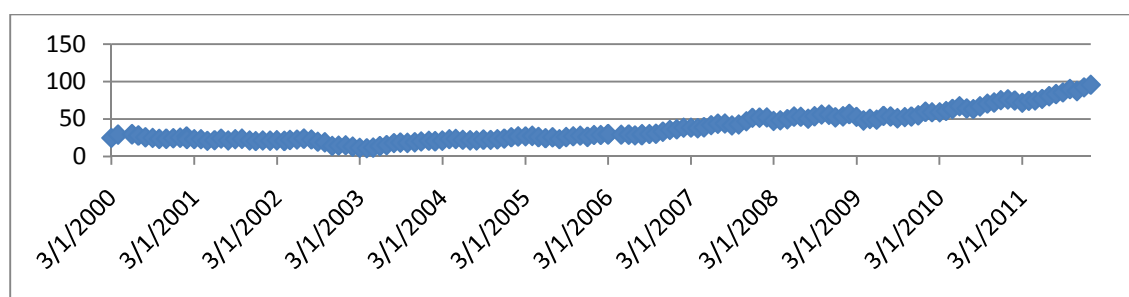

Ανάλυση της πορείας της μετοχής: Η πορεία της μετοχής είναι σταθερή σε χαμηλά επίπεδα μέχρι το 2005 όπου μετά έχουμε ανοδική πορεία μέχρι το 2011.

140.MS

Πίνακας δεικτών 5.1.140

ΔΕΙΚΤΕΣ	2010		2009		2008		ΜΕΣΟΣ ΟΡΟΣ	
ΔΕΙΚΤΕΣ ΑΠΟΔΟΤΙΚΟΤΗΤΑΣ								
A1 ΒΙΟΜ. ΑΠΟΔΟΤ.	0.0156197	ΜΗ	0.00996549	ΜΗ	0.06042695	ΜΗ	0.02867071	ΜΗ
A2 ΧΡΗΜ. ΑΠΟΔΟΤ.	0.08804332	ΜΗ	0.0231424	ΜΗ	0.03870374	ΜΗ	0.04996315	ΜΗ
A3 ΑΠΟΔ. ΣΤΟΙΧΕΙΩΝ ΕΝ.	0.03915077	Μέτρια	0.03037609	Μέτρια	0.09198831	Μέτρια	0.05383839	Μέτρια
A4 ΠΕΡΙΘΩΡΙΟΥ ΚΕΡΔΟΥΣ	0.14872557	Μέτρια	0.05743791	Μέτρια	0.02816692	Μέτρια	0.07811013	Μέτρια
ΔΕΙΚΤΕΣ ΦΕΡΕΓΓΥΟΤΗΤΑΣ								
B1 ΒΡΑΧ. ΙΚΑΝΟΤΗΤΑΣ ΔΑΝ.	0	ΜΗ	0	ΜΗ	0	ΜΗ	0	ΜΗ
B2 ΟΛ. ΙΚΑΝ. ΔΑΝΕΙΣΜΟΥ	0.92916783	ΜΗ	0.93948114	ΜΗ	0.92284445	ΜΗ	0.93049781	ΜΗ
B3 ΜΑΚΡ.ΙΚΑΝ. ΔΑΝΕΙΣΜΟΥ	0.75619828	Ικανοπ.	0.77169024	Ικανοπ.	0.80762289	Ικανοπ.	0.77850381	Ικανοπ.
B4 ΓΕΝΙΚΗΣ ΡΕΥΣΤΟΤΗΤΑΣ	0	ΜΗ	0	ΜΗ	0	ΜΗ	0	ΜΗ
B5 ΑΜΕΣΗΣ ΡΕΥΣΤΟΤΗΤΑΣ	0	ΜΗ	0	ΜΗ	0	ΜΗ	0	ΜΗ
ΔΕΙΚΤΕΣ ΕΠΙΔΟΣΗΣ ΤΗΣ ΔΙΑΧΕΙΡΙΣΗΣ								
C1 ΕΠΙΒ.ΧΡΗΜΑΤ. ΕΞΟΔΑ	0	Πολυ	0	Πολυ	0	Πολυ	0	Πολυ
C2 ΕΠΙΒ.ΓΕΝ.& ΔΙΟΙΚ.ΕΞ.	0.80387072	ΜΗ	0.9580524	ΜΗ	0.33395972	ΜΗ	0.69862761	ΜΗ
C3 ΜΕΣΗ ΠΕΡ. ΕΙΣΠΡΑΞΕΩΝ	846.418633	Ικανοπ.	1062.08863	Ικανοπ.	267.245752	Ικανοπ.	725.251005	Ικανοπ.
C4 Μ.ΠΕΡ.ΕΞ. ΠΛ. ΛΟΓ. ΣΥΝ.	∞	Ικανοπ.	∞	Ικανοπ.	26610.4581	Ικανοπ.	26610.4581	Ικανοπ.
C5 ΚΥΚΛ. ΑΠΟΘΕΜΑΤΩΝ	0		0		0		0	
C6 ΠΡ.ΕΙΣ.ΕΜΠ.ΑΠΑΙΤ.	0	Ικανοπ.	0	Ικανοπ.	0	Ικανοπ.	0	Ικανοπ.
C7 ΠΡ. ΠΛ. ΛΕΙΤ. ΒΡΑΧ.ΥΠ.	4782.57115	Ικανοπ	5926.28915	Ικανοπ	709.048055	Ικανοπ	3805.96945	Ικανοπ

Ανάλυση δεικτών: Οι δείκτες A1,A2 είναι μη ικανοποιητικοί και οι δείκτες A3,A4 είναι μετρίου επιπέδου. Οι περισσότεροι δείκτες φερεγγυότητας βρίσκονται σε μη ικανοποιητικό επίπεδο εκτός από τον B3 που είναι ικανοποιητικός. Οι δείκτες C1,C2

Ανάλυση επιχειρηματικής αποτελεσματικότητας εταιρειών εισηγμένων στο NYSE και το ΧΑΑ

είναι πολύ και μη ικανοποιητικοί αντίστοιχα ενώ οι δείκτες C3,C4,C6,C7 είναι ικανοποιητικοί. ο C5 δεν έχει τιμές.

Συμπεράσματα: με δείκτες αποδοτικότητας μη ικανοποιητικούς, δείκτες φερεγγυότητας μη ικανοποιητικούς (ισχυρή μακροπρόθεσμη όμως μειονεκτική ολική, βραχυπρόθεσμη και ρευστότητα) δείκτες επίδοσης της διαχείρισης ικανοποιητικούς η εταιρία κρίνεται **προς χρεοκοπία 1 με πτωτική πορεία μετοχής.**

Διάγραμμα μετοχής 5.1.140

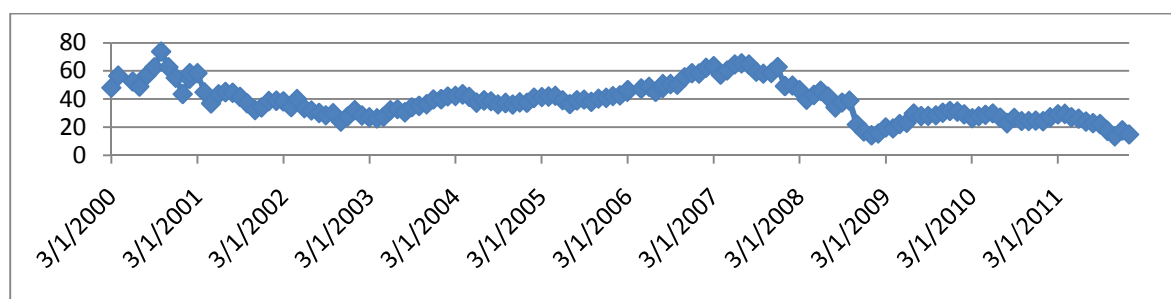

Ανάλυση της πορείας της μετοχής: Το 2000 η μετοχή ήταν στο πιο υψηλό της επίπεδο. Το 2001 βρέθηκε σε ύφεση και έφτασε σε μέτρια επίπεδα. Το 2006 είχε μια μικρή ανάπτυξη αλλά το 2007 είχε κατακόρυφη πτώση με αποτέλεσμα τα τελευταία δύο χρόνια να σταθεροποιηθεί σε χαμηλά και μέτρια επίπεδα.

141.HALL

Πίνακας δεικτών 5.1.141

ΔΕΙΚΤΕΣ	2010		2009		2008		ΜΕΣΟΣ ΟΡΟΣ	
ΔΕΙΚΤΕΣ ΑΠΟΔΟΤΙΚΟΤΗΤΑΣ								
A1 ΒΙΟΜ. ΑΠΟΔΟΤ.	0.01746083	ΜΗ	0.06020173	ΜΗ	0.0480481	ΜΗ	0.04190355	ΜΗ
A2 ΧΡΗΜ. ΑΠΟΔΟΤ.	0.03155287	ΜΗ	0.10872032	ΜΗ	0.07189597	ΜΗ	0.07072305	ΜΗ
A3 ΑΠΟΔ. ΣΤΟΙΧΕΙΩΝ ΕΝ.	0.14188591	Μέτρια	0.21215865	Μέτρια	0.4990546	Μέτρια	0.28436639	Μέτρια
A4 ΠΕΡΙΘΩΡΙΟΥ ΚΕΡΔΟΥΣ	0.07017107	Μέτρια	0.18419277	Μέτρια	0.048007	Μέτρια	0.10079028	Μέτρια
ΔΕΙΚΤΕΣ ΦΕΡΕΓΓΥΟΤΗΤΑΣ								
B1 ΒΡΑΧ. ΙΚΑΝΟΤΗΤΑΣ ΔΑΝ.	0	ΜΗ	0	ΜΗ	0	ΜΗ	0	ΜΗ
B2 ΟΛ. ΙΚΑΝ. ΔΑΝΕΙΣΜΟΥ	0.67993945	Μέτρια	0.63980257	Μέτρια	0.66676696	Μέτρια	0.66216966	Μέτρια
B3 ΜΑΚΡ.ΙΚΑΝ. ΔΑΝΕΙΣΜΟΥ	0.02450297	ΜΗ	0.02614382	ΜΗ	0.25347958	ΜΗ	0.10137545	ΜΗ
B4 ΓΕΝΙΚΗΣ ΡΕΥΣΤΟΤΗΤΑΣ	0	ΜΗ	0	ΜΗ	0	ΜΗ	0	ΜΗ
B5 ΑΜΕΣΗΣ ΡΕΥΣΤΟΤΗΤΑΣ	0	ΜΗ	0	ΜΗ	0	ΜΗ	0	ΜΗ
ΔΕΙΚΤΕΣ ΕΠΙΔΟΣΗΣ ΤΗΣ ΔΙΑΧΕΙΡΙΣΗΣ								
C1 ΕΠΙΒ.ΧΡΗΜΑΤ. ΕΞΟΔΑ	0	Πολυ	0	Πολυ	0	Πολυ	0	Πολυ
C2 ΕΠΙΒ.ΓΕΝ.& ΔΙΟΙΚ.ΕΞ.	0	Άριστα	0	Άριστα	0.89448807	ΜΗ	0.29816269	ΜΗ
C3 ΜΕΣΗ ΠΕΡ. ΕΙΣΠΡΑΞΕΩΝ	119.108204	ΜΗ	76.3216845	ΜΗ	98.2181324	Ικανοπ.	97.8826735	ΜΗ
C4 Μ.ΠΕΡ.ΕΞ. ΠΛ. ΛΟΓ. ΣΥΝ.	48.5353553	ΜΗ	67.0366947	ΜΗ	∞	Ικανοπ.	57.786025	ΜΗ
C5 ΚΥΚΛ. ΑΠΟΘΕΜΑΤΩΝ	0		0		0		0	
C6 ΠΡ.ΕΙΣ.ΕΜΠ.ΑΠΑΙΤ.	0	Ικανοπ.	0	Ικανοπ.	0	Ικανοπ.	0	Ικανοπ.
C7 ΠΡ. ΠΛ. ΛΕΙΤ. ΒΡΑΧ.ΥΠ.	32.0150622	Ικανοπ	35.8770411	Ικανοπ	44.0529421	Ικανοπ	37.3150151	Ικανοπ

Ανάλυση δεικτών: Οι δείκτες A1,A2 είναι μη ικανοποιητικοί και οι δείκτες A3,A4 είναι σε μέτριο επίπεδο. Όλοι οι δείκτες φερεγγυότητας βρίσκονται σε μη ικανοποιητικό επίπεδο εκτός από τον B2 που είναι μετρίου επιπέδου. Ο δείκτης C1 είναι πολύ ικανοποιητικός ενώ οι δείκτες C2,C3,C4 είναι μη ικανοποιητικοί. οι δείκτες C6,C7 βρίσκονται σε ικανοποιητικό επίπεδο. Ο C5 δεν έχει τιμές.

Συμπεράσματα: με δείκτες αποδοτικότητας μη ικανοποιητικούς, δείκτες φερεγγυότητας μη ικανοποιητικούς (μέτρια ολική όμως μειονεκτική βραχυπρόθεσμη, μακροπρόθεσμη και ρευστότητα) δείκτες επίδοσης της διαχείρισης ικανοποιητικούς η εταιρία κρίνεται **προς χρεοκοπία 1 με πτωτική πορεία μετοχής.**

Διάγραμμα μετοχής 5.1.141

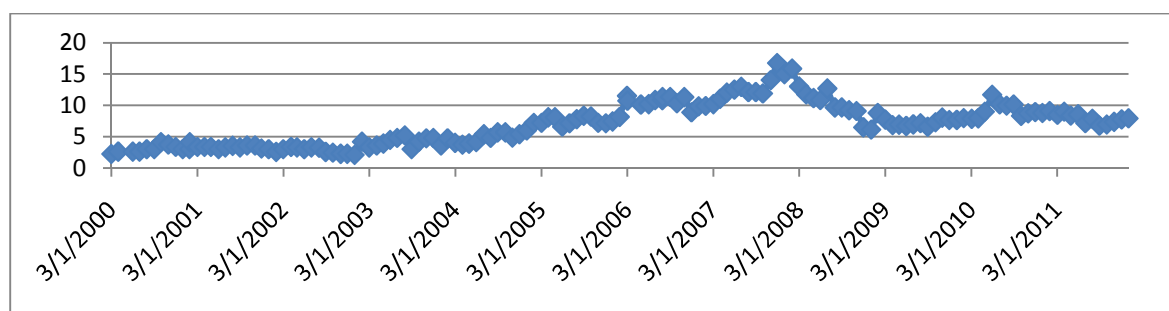

Ανάλυση της πορείας της μετοχής: Από το 2000 έως το 2003 η μετοχή είναι σταθερή σε χαμηλό επίπεδο. Τον επόμενο χρόνο έχει ανοδική πορεία με αποτέλεσμα να έχουμε την κορύφωσή της το 2007. Το 2008 έρχεται πτώση της μετοχής με αποτέλεσμα τα τελευταία δύο χρόνια να είναι σταθερή σε μέτριο επίπεδο.

142.DIS

Πίνακας δεικτών 5.1.142

ΔΕΙΚΤΕΣ	2011		2010		2009		ΜΕΣΟΣ ΟΡΟΣ	
ΔΕΙΚΤΕΣ ΑΠΟΔΟΤΙΚΟΤΗΤΑΣ								
A1 ΒΙΟΜ. ΑΠΟΔΟΤ.	0.11151628	Μέτρια	0.09575759	ΜΗ	0.08964304	ΜΗ	0.0989723	ΜΗ
A2 ΧΡΗΜ. ΑΠΟΔΟΤ.	0.14422897	ΜΗ	0.11735387	ΜΗ	0.11513606	ΜΗ	0.12557297	ΜΗ
A3 ΑΠΟΔ. ΣΤΟΙΧΕΙΩΝ ΕΝ.	0.10788364	Μέτρια	0.09718811	Μέτρια	0.09026094	Μέτρια	0.09844423	Μέτρια
A4 ΠΕΡΙΘΩΡΙΟΥ ΚΕΡΔΟΥΣ	0.61778692	Ικανοπ.	0.58920607	Ικανοπ.	0.58048095	Ικανοπ.	0.59582465	Ικανοπ.
ΔΕΙΚΤΕΣ ΦΕΡΕΓΓΥΟΤΗΤΑΣ								
B1 ΒΡΑΧ. ΙΚΑΝΟΤΗΤΑΣ ΔΑΝ.	0.34796626	Μέτρια	0.34714552	Μέτρια	0.30405336	Μέτρια	0.33305505	Μέτρια
B2 ΟΛ. ΙΚΑΝ. ΔΑΝΕΙΣΜΟΥ	0.48165659	Ικανοπ.	0.45786493	Ικανοπ.	0.46553227	Ικανοπ.	0.46835126	Ικανοπ.
B3 ΜΑΚΡ.ΙΚΑΝ. ΔΑΝΕΙΣΜΟΥ	0.2260956	ΜΗ	0.21259628	ΜΗ	0.2541511	ΜΗ	0.23094766	ΜΗ
B4 ΓΕΝΙΚΗΣ ΡΕΥΣΤΟΤΗΤΑΣ	1.13807081	ΜΗ	1.11136364	ΜΗ	1.3307589	ΜΗ	1.19339778	ΜΗ
B5 ΑΜΕΣΗΣ ΡΕΥΣΤΟΤΗΤΑΣ	1.00612177	Ικανοπ.	0.98027273	ΜΗ	1.1884934	Ικανοπ.	1.05829597	Ικανοπ.
ΔΕΙΚΤΕΣ ΕΠΙΔΟΣΗΣ ΤΗΣ ΔΙΑΧΕΙΡΙΣΗΣ								
C1 ΕΠΙΒ.ΧΡΗΜΑΤ. ΕΞΟΔΑ	0	Πολυ	0	Πολυ	0	Πολυ	0	Πολυ
C2 ΕΠΙΒ.ΓΕΝ.& ΔΙΟΙΚ.ΕΞ.	0	Άριστα	0	Άριστα	0	Άριστα	0	Άριστα
C3 ΜΕΣΗ ΠΕΡ. ΕΙΣΠΡΑΞΕΩΝ	68.4514465	Ικανοπ.	65.2268607	Ικανοπ.	60.5220061	Ικανοπ.	64.7334378	Ικανοπ.
C4 Μ.ΠΕΡ.ΕΞ. ΠΛ. ΛΟΓ. ΣΥΝ.	70.1295603	Ικανοπ.	71.1550244	Ικανοπ.	67.3138053	Ικανοπ.	69.5327967	Ικανοπ.
C5 ΚΥΚΛ. ΑΠΟΘΕΜΑΤΩΝ	17.5819944		16.7958005		15.2343032		16.537366	ΜΗ
C6 ΠΡ.ΕΙΣ.ΕΜΠ.ΑΠΑΙΤ.	11.6748588	Ικανοπ.	12.0730105	Ικανοπ.	12.1871974	Ικανοπ.	11.9783556	Ικανοπ.

Ανάλυση επιχειρηματικής αποτελεσματικότητας εταιρειών εισηγμένων στο NYSE και το ΧΑΑ

C7 ΠΡ. ΠΛ. ΛΕΙΤ. ΒΡΑΧ.ΥΠ. | 56.7855134 | Ικανοπ | 58.5814308 | Ικανοπ | 56.7053031 | Ικανοπ | 57.3574158 | Ικανοπ

Ανάλυση δεικτών: Οι δείκτες A1,A2 είναι μη ικανοποιητικοί ενώ ο δείκτης A3 είναι μέτριος και ο A4 ικανοποιητικός. Ο δείκτης B1 είναι μετρίου επιπέδου και αυτός ενώ οι δείκτες B2,B5 βρίσκονται σε ικανοποιητικά επίπεδα και παρατηρούμε στον τελευταίο το 2010 να έχει κάθοδο και να γίνεται μη ικανοποιητικός. Μη ικανοποιητικοί είναι και οι δείκτες B3,B4. Οι δείκτες C1,C2 είναι πολύ και άριστα ικανοποιητικοί αντίστοιχα. σε ικανοποιητικό επίπεδο βρίσκονται οι δείκτες C3,C4,C6,C7 ενώ σε μη ικανοποιητικό είναι ο δείκτης C5.

Συμπεράσματα: με δείκτες αποδοτικότητας ικανοποιητικούς, δείκτες φερεγγυότητας ικανοποιητικούς (μέτρια βραχυπρόθεσμη ισχυρή ολική όμως μειονεκτική μακροπρόθεσμη και ρευστότητα) δείκτες επίδοσης της διαχείρισης ικανοποιητικούς η εταιρία κρίνεται υγιής 0 με ανοδική πορεία μετοχής.

Διάγραμμα μετοχής 5.1.142

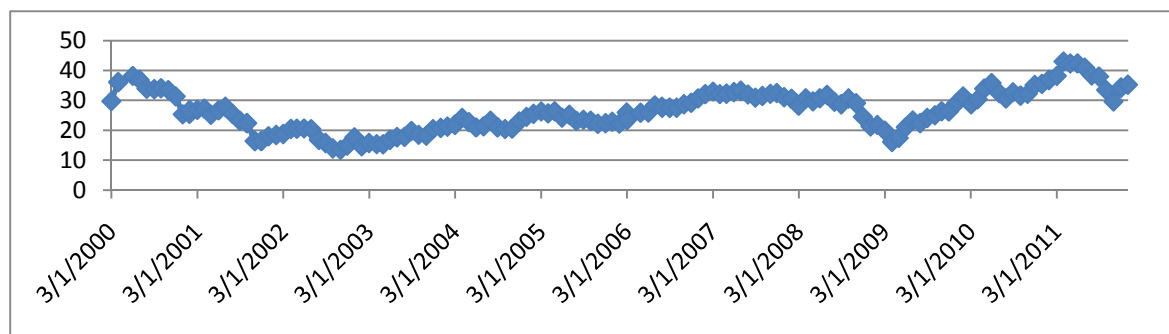

Ανάλυση της πορείας της μετοχής: Τα πρώτα δύο χρόνια υπάρχει καθοδική πορεία της μετοχής όμως από το 2003 και μετά έχουμε σταδιακή ανοδική πορεία μέχρι το 2011 με μια μικρή εξαίρεση το 2009 που έχει μια μικρή πτώση.

143.HBHC

Πίνακας δεικτών 5.1.143

ΔΕΙΚΤΕΣ	2010		2009		2008		ΜΕΣΟΣ ΟΡΟΣ	
ΔΕΙΚΤΕΣ ΑΠΟΔΟΤΙΚΟΤΗΤΑΣ								
A1 ΒΙΟΜ. ΑΠΟΔΟΤ.	0.00876753	ΜΗ	0.01249626	ΜΗ	0.01422232	ΜΗ	0.0118287	ΜΗ
A2 ΧΡΗΜ. ΑΠΟΔΟΤ.	0.02205425	ΜΗ	0.08729808	ΜΗ	0.07803377	ΜΗ	0.06246203	ΜΗ
A3 ΑΠΟΔ. ΣΤΟΙΧΕΙΩΝ ΕΝ.	0	ΜΗ	0	ΜΗ	0.049135	Μέτρια	0.01637833	Μέτρια
A4 ΠΕΡΙΘΩΡΙΟΥ ΚΕΡΔΟΥΣ	∞	Πολυ	∞	Πολυ	0.18561291	Μέτρια	0.18561291	Μέτρια
ΔΕΙΚΤΕΣ ΦΕΡΕΓΓΥΟΤΗΤΑΣ								
B1 ΒΡΑΧ. ΙΚΑΝΟΤΗΤΑΣ ΔΑΝ.	0	ΜΗ	0	ΜΗ	0	ΜΗ	0	ΜΗ
B2 ΟΛ. ΙΚΑΝ. ΔΑΝΕΙΣΜΟΥ	0.89475134	ΜΗ	0.9036846	ΜΗ	0.9149606	ΜΗ	0.90446551	ΜΗ
B3 ΜΑΚΡ.ΙΚΑΝ. ΔΑΝΕΙΣΜΟΥ	0	ΜΗ	0	ΜΗ	0.00076106	ΜΗ	0.00025369	ΜΗ
B4 ΓΕΝΙΚΗΣ ΡΕΥΣΤΟΤΗΤΑΣ	0	ΜΗ	0	ΜΗ	0	ΜΗ	0	ΜΗ
B5 ΑΜΕΣΗΣ ΡΕΥΣΤΟΤΗΤΑΣ	0	ΜΗ	0	ΜΗ	0	ΜΗ	0	ΜΗ
ΔΕΙΚΤΕΣ ΕΠΙΔΟΣΗΣ ΤΗΣ ΔΙΑΧΕΙΡΙΣΗΣ								
C1 ΕΠΙΒ.ΧΡΗΜΑΤ. ΕΞΟΔΑ	0	Πολυ	0	Πολυ	0	Πολυ	0	Πολυ
C2 ΕΠΙΒ.ΓΕΝ.& ΔΙΟΙΚ.ΕΞ.	0.5649194	ΜΗ	0.48238451	ΜΗ	0.45769459	ΜΗ	0.50166617	ΜΗ
C3 ΜΕΣΗ ΠΕΡ. ΕΙΣΠΡΑΞΕΩΝ	22.4865119	ΜΗ	26.9113655	ΜΗ	26.055838	ΜΗ	25.1512385	ΜΗ
C4 Μ.ΠΕΡ.ΕΞ. ΠΛ. ΛΟΓ. ΣΥΝ.	0	ΜΗ	0	ΜΗ	0	ΜΗ	0	ΜΗ
C5 ΚΥΚΛ. ΑΠΟΘΕΜΑΤΩΝ	0		0		0		0	

Ανάλυση επιχειρηματικής αποτελεσματικότητας εταιρειών εισηγμένων στο NYSE και το ΧΑΑ

C6 ΠΡ.ΕΙΣ.ΕΜΠ.ΑΠΑΙΤ.	0	Ικανοπ.	0	Ικανοπ.	0	Ικανοπ.	0	Ικανοπ.
C7 ΠΡ. ΠΛ. ΛΕΙΤ. ΒΡΑΧ.ΥΠ.	0	Ικανοπ	0	Ικανοπ	0	Ικανοπ	0	Ικανοπ

Ανάλυση δεικτών: Οι δείκτες A1,A2 είναι μη ικανοποιητικοί ενώ οι δείκτες A3,A4 είναι μέτριοι και εδώ βλέπουμε ότι μετά το 2008 ο πρώτος βρίσκεται σε κάθοδο ενώ ο δεύτερος σε άνοδο. Οι δείκτες φερεγγυότητας είναι όλοι μη ικανοποιητικοί. μη ικανοποιητικοί είναι επίσης και οι δείκτες C2,C3,C4 ενώ σε αντίθεση είναι ο C1 που είναι πολύ ικανοποιητικός. Τέλος οι δείκτες C6,C7 είναι ικανοποιητικοί. ο C5 δεν έχει τιμές.

Συμπεράσματα: με δείκτες αποδοτικότητας μη ικανοποιητικούς, δείκτες φερεγγυότητας μη ικανοποιητικούς (μειονεκτικοί όλοι) δείκτες επίδοσης της διαχείρισης ικανοποιητικούς η εταιρία κρίνεται **προς χρεοκοπία 1 με ανοδική πορεία μετοχής.**

Διάγραμμα μετοχής 5.1.143

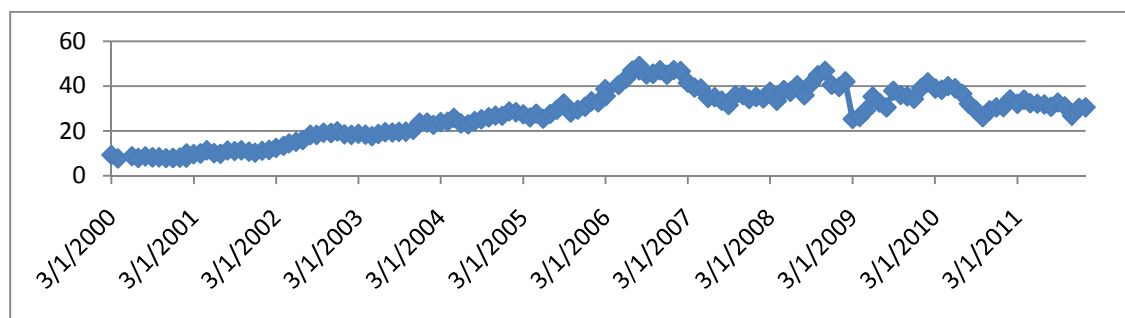

Ανάλυση της πορείας της μετοχής: Η μετοχή βρίσκεται σε ανοδική πορεία από το 2000 μέχρι το 2006. Τα επόμενα χρόνια η πορεία της είναι ανώμαλη αλλά χωρίς σημαντικές διακυμάνσεις με αποτέλεσμα να βρίσκεται σε ικανοποιητικά και μέτρια επίπεδα.

144.NBL

Πίνακας δεικτών 5.1.144

ΔΕΙΚΤΕΣ	2010		2009		2008		ΜΕΣΟΣ ΟΡΟΣ	
ΔΕΙΚΤΕΣ ΑΠΟΔΟΤΙΚΟΤΗΤΑΣ								
A1 ΒΙΟΜ. ΑΠΟΔΟΤ.	0.08304472	ΜΗ	-1.525E-05	ΜΗ	0.17199612	Μέτρια	0.08500853	ΜΗ
A2 ΧΡΗΜ. ΑΠΟΔΟΤ.	0.11603579	ΜΗ	-6.863E-06	ΜΗ	0.21926263	Ικανοπ.	0.11176385	ΜΗ
A3 ΑΠΟΔ. ΣΤΟΙΧΕΙΩΝ ΕΝ.	0.18461075	Μέτρια	0.15143559	Μέτρια	0.25411822	Μέτρια	0.19672152	Μέτρια
A4 ΠΕΡΙΘΩΡΙΟΥ ΚΕΡΔΟΥΣ	0.295677	Μέτρια	-7.327E-05	ΜΗ	0.42897998	Μέτρια	0.2415279	Μέτρια
ΔΕΙΚΤΕΣ ΦΕΡΕΓΓΥΟΤΗΤΑΣ								
B1 ΒΡΑΧ. ΙΚΑΝΟΤΗΤΑΣ ΔΑΝ.	0.22101337	Μέτρια	0.17522124	Μέτρια	0.19325103	Μέτρια	0.19649521	Μέτρια
B2 ΟΛ. ΙΚΑΝ. ΔΑΝΕΙΣΜΟΥ	0.484415	Ικανοπ.	0.47852969	Ικανοπ.	0.49055233	Ικανοπ.	0.484499	Ικανοπ.
B3 ΜΑΚΡ. ΙΚΑΝ. ΔΑΝΕΙΣΜΟΥ	0.23823005	ΜΗ	0.2292628	ΜΗ	0.26702381	ΜΗ	0.24483889	ΜΗ
B4 ΓΕΝΙΚΗΣ ΡΕΥΣΤΟΤΗΤΑΣ	1.29254571	ΜΗ	1.69494949	ΜΗ	1.83816014	ΜΗ	1.60855178	ΜΗ
B5 ΑΜΕΣΗΣ ΡΕΥΣΤΟΤΗΤΑΣ	1.292546	Ικανοπ.	1.694949	Πολυ	1.72657581	Πολυ	1.57135694	Πολυ
ΔΕΙΚΤΕΣ ΕΠΙΔΟΣΗΣ ΤΗΣ ΔΙΑΧΕΙΡΙΣΗΣ								
C1 ΕΠΙΒ.ΧΡΗΜΑΤ. ΕΞΟΔΑ	0	Πολυ	0	Πολυ	0	Πολυ	0	Πολυ
C2 ΕΠΙΒ.ΓΕΝ.& ΔΙΟΙΚ.ΕΞ.	0.11283918	ΜΗ	0.13143104	ΜΗ	0.10817739	ΜΗ	0.11748254	ΜΗ
C3 ΜΕΣΗ ΠΕΡ. ΕΙΣΠΡΑΞΕΩΝ	67.1542025	Ικανοπ.	73.3787289	Ικανοπ.	39.5783133	Ικανοπ.	60.0370816	Ικανοπ.
C4 Μ.ΠΕΡ.ΕΞ. ΠΛ. ΛΟΓ. ΣΥΝ.	593.605263	Ικανοπ.	380.990476	Ικανοπ.	520.391247	Ικανοπ.	498.328995	Ικανοπ.

Ανάλυση επιχειρηματικής αποτελεσματικότητας εταιρειών εισηγμένων στο NYSE και το ΧΑΑ

C5 ΚΥΚΛ. ΑΠΟΘΕΜΑΤΩΝ	0		0		63.4151194		21.1383731	Ικανοπ.
C6 ΠΡ.ΕΙΣ.ΕΜΠ.ΑΠΑΙΤ.	24.2769689	Ικανοπ.	31.4029399	Ικανοπ.	2.52627531	Ικανοπ.	19.4020614	Ικανοπ.
C7 ΠΡ. ΠΛ. ΛΕΙΤ. ΒΡΑΧ.ΥΠ.	111.963931	Ικανοπ.	86.4764375	Ικανοπ.	100.583184	Ικανοπ.	99.6745175	Ικανοπ.

Ανάλυση δεικτών: Οι δείκτες A1,A2 είναι μη ικανοποιητικοί ενώ οι δείκτες A3,A4 βρίσκονται σε μέτριο επίπεδο και παρατηρούμε στον A4 μι σημαντική απόκλιση το 2009 να γίνετε μη ικανοποιητικό. Ο δείκτης B1 είναι μετρίου επιπέδου και ο δείκτης B2 είναι ικανοποιητικός. Οι δείκτες B3,B4 βρίσκονται σε μη ικανοποιητικό επίπεδο ενώ ο B5 σε πολύ ικανοποιητικό επίπεδο. Σε πολύ ικανοποιητικό επίπεδο βρίσκετε και ο δείκτης C1 ενώ ο C2 είναι μη ικανοποιητικός. Οι υπόλοιποι δείκτες επίδοσης της διαχείρισης είναι ικανοποιητικοί.

Συμπεράσματα: με δείκτες αποδοτικότητας μη ικανοποιητικούς, δείκτες φερεγγυότητας ικανοποιητικούς (μέτρια βραχυπρόθεσμη ισχυρή ολική όμως μειονεκτική μακροπρόθεσμη και ρευστότητα) δείκτες επίδοσης της διαχείρισης ικανοποιητικούς η εταιρία κρίνεται υγιής 0 με ανοδική πορεία μετοχής.

Διάγραμμα μετοχής 5.1.144

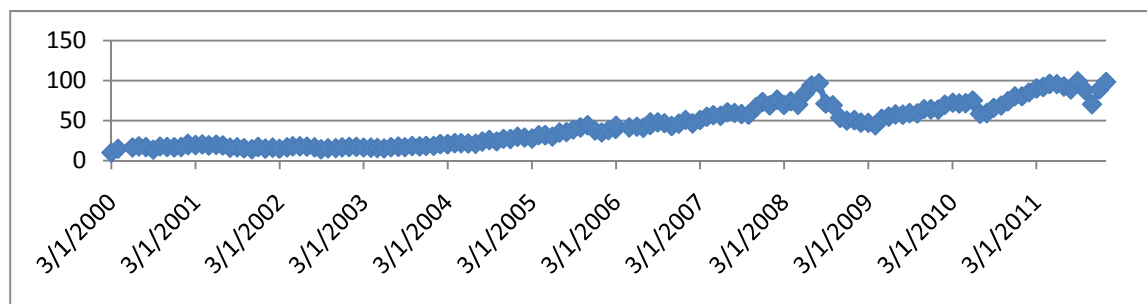

Ανάλυση της πορείας της μετοχής: Τα πρώτα τρία χρόνια η μετοχή βρίσκεται σε χαμηλά επίπεδα αλλά το 2004 έρχεται η ανάπτυξη της που θα κρατήσει μέχρι το 2007. Τον επόμενο χρόνο έχουμε πτώση της μετοχής αλλά το 2009 ανακάμπτει και πάλι με αποτέλεσμα να είναι ανοδική μέχρι το 2011.

145.HGSI

Πίνακας δεικτών 5.1.145

ΔΕΙΚΤΕΣ	2010		2009		2008		ΜΕΣΟΣ ΟΡΟΣ	
ΔΕΙΚΤΕΣ ΑΠΟΔΟΤΙΚΟΤΗΤΑΣ								
A1 ΒΙΟΜ. ΑΠΟΔΟΤ.	-0.1321119	ΜΗ	0.04103474	ΜΗ	-0.3047211	ΜΗ	-0.1319328	ΜΗ
A2 ΧΡΗΜ. ΑΠΟΔΟΤ.	-0.511002	ΜΗ	0.07602392	ΜΗ	-0.3242125	ΜΗ	-0.2530635	ΜΗ
A3 ΑΠΟΔ. ΣΤΟΙΧΕΙΩΝ ΕΝ.	0.08546884	Μέτρια	0.15792778	Μέτρια	0.07182525	Μέτρια	0.10507396	Μέτρια
A4 ΠΕΡΙΘΩΡΙΟΥ ΚΕΡΔΟΥΣ	-2.0751197	ΜΗ	0.02341051	Μέτρια	-5.0579282	ΜΗ	-2.3698791	ΜΗ
ΔΕΙΚΤΕΣ ΦΕΡΕΓΓΥΟΤΗΤΑΣ								
B1 ΒΡΑΧ. ΙΚΑΝΟΤΗΤΑΣ ΔΑΝ.	0.38524215	Μέτρια	0.21175803	Μέτρια	0.13184146	Μέτρια	0.24294721	Μέτρια
B2 ΟΛ. ΙΚΑΝ. ΔΑΝΕΙΣΜΟΥ	0.55456268	Ικανοπ.	0.50646792	Ικανοπ.	1.35803603	ΜΗ	0.80635554	ΜΗ
B3 ΜΑΚΡ.ΙΚΑΝ. ΔΑΝΕΙΣΜΟΥ	0.48784065	ΜΗ	0.50535046	Ικανοπ.	0.50035122	Ικανοπ.	0.49784744	ΜΗ
B4 ΓΕΝΙΚΗΣ ΡΕΥΣΤΟΤΗΤΑΣ	1.89070064	ΜΗ	4.7561983	Ικανοπ.	0.56472752	ΜΗ	2.40387548	Ικανοπ.
B5 ΑΜΕΣΗΣ ΡΕΥΣΤΟΤΗΤΑΣ	1.73732132	Πολυ	4.63345679	Πολυ	0.564728	ΜΗ	2.31183537	Πολυ
ΔΕΙΚΤΕΣ ΕΠΙΔΟΣΗΣ ΤΗΣ ΔΙΑΧΕΙΡΙΣΗΣ								
C1 ΕΠΙΒ.ΧΡΗΜΑΤ. ΕΞΟΔΑ	0	Πολυ	0	Πολυ	0	Πολυ	0	Πολυ
C2 ΕΠΙΒ.ΓΕΝ.& ΔΙΟΙΚ.ΕΞ.	0.67871828	ΜΗ	0.2214804	ΜΗ	1.25696997	ΜΗ	0.71905622	ΜΗ
C3 ΜΕΣΗ ΠΕΡ. ΕΙΣΠΡΑΞΕΩΝ	103.95301	Ικανοπ.	45.3329658	Ικανοπ.	187.542852	Ικανοπ.	112.276276	Ικανοπ.
C4 Μ.ΠΕΡ.ΕΞ. ΠΛ. ΛΟΓ. ΣΥΝ.	602.468804	Ικανοπ.	768.120076	Ικανοπ.	∞	Ικανοπ.	685.29444	Ικανοπ.
C5 ΚΥΚΛ. ΑΠΟΘΕΜΑΤΩΝ	349.85019		216.178277		0		188.676156	ΜΗ

Ανάλυση επιχειρηματικής αποτελεσματικότητας εταιρειών εισηγμένων στο NYSE και το ΧΑΑ

C6 ΠΡ.ΕΙΣ.ΕΜΠ.ΑΠΑΙΤ.	12.9181575	Ικανοπ.	9.49863825	Ικανοπ.	40.3051299	Ικανοπ.	20.9073085	Ικανοπ.
C7 ΠΡ. ΠΛ. ΛΕΙΤ. ΒΡΑΧ.ΥΠ.	172.132303	Ικανοπ	94.7653301	Ικανοπ	580.116476	Ικανοπ	282.338036	Ικανοπ

Ανάλυση δεικτών: Οι δείκτες A1, A2, A4 βρίσκονται σε μη ικανοποιητικό επίπεδο και ο A3 σε μέτριο. Σε μέτριο επίπεδο βρίσκετε επίσης και ο δείκτης B1 ενώ οι B2, B3 σε μη ικανοποιητικό επίπεδο και βλέπουμε ότι ο πρώτος μετά το 2008 έχει άνοδο κι γίνεται ικανοποιητικός ενώ ο δεύτερος το 2010 να γίνεται μη ικανοποιητικός. Ο B4 είναι ικανοποιητικός και αυτό γιατί το 2009 είχε σημαντική άνοδο. Ο δείκτης B5 βρίσκετε σε πολύ ικανοποιητικά επίπεδα αν και το 2008 ήταν μη ικανοποιητικός. Ο δείκτης C1 είναι πολύ ικανοποιητικός ενώ οι δείκτες C2, C5 βρίσκονται σε μη ικανοποιητικά επίπεδα. Οι δείκτες C3, C4, C6, C7 είναι ικανοποιητικοί.

Συμπεράσματα: με δείκτες αποδοτικότητας μη ικανοποιητικούς, δείκτες φερεγγυότητας ικανοποιητικούς (μέτρια βραχυπρόθεσμη ισχυρή ρευστότητα όμως μειονεκτική ολική και μακροπρόθεσμη) δείκτες επίδοσης της διαχείρισης ικανοποιητικούς η εταιρία κρίνεται υγιής **0 με πτωτική πορεία μετοχής.**

Διάγραμμα μετοχής 5.1.145

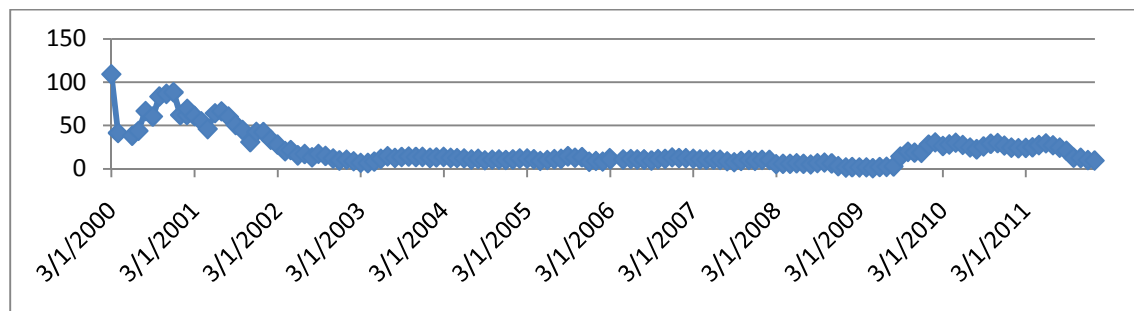

Ανάλυση της πορείας της μετοχής: Το 2000 η μετοχή βρισκόταν στα πιο υψηλά της επίπεδα. Τον επόμενο χρόνο όμως βρέθηκε σε ύφεση με αποτέλεσμα από το 2003 μέχρι το 2011 να κυμαίνεται σε χαμηλά επίπεδα.

146.HOLL

Πίνακας δεικτών 5.1.146

ΔΕΙΚΤΕΣ	2010		2009		2008		ΜΕΣΟΣ ΟΡΟΣ	
ΔΕΙΚΤΕΣ ΑΠΟΔΟΤΙΚΟΤΗΤΑΣ								
A1 ΒΙΟΜ. ΑΠΟΔΟΤ.	-0.1604641	ΜΗ	-0.1393258	ΜΗ	-0.1578303	ΜΗ	-0.15254	ΜΗ
A2 ΧΡΗΜ. ΑΠΟΔΟΤ.	-0.1881481	ΜΗ	-0.3367821	ΜΗ	-0.2801347	ΜΗ	-0.268355	ΜΗ
A3 ΑΠΟΔ. ΣΤΟΙΧΕΙΩΝ ΕΝ.	0.08442697	Μέτρια	0.07844669	Μέτρια	0.36116464	Μέτρια	0.17467944	Μέτρια
A4 ΠΕΡΙΘΩΡΙΟΥ ΚΕΡΔΟΥΣ	1.22803504	Πολυ	-0.1243638	ΜΗ	-0.6972204	ΜΗ	0.13548362	Μέτρια
ΔΕΙΚΤΕΣ ΦΕΡΕΓΓΥΟΤΗΤΑΣ								
B1 ΒΡΑΧ. ΙΚΑΝΟΤΗΤΑΣ ΔΑΝ.	0.97751628	Πολυ	0.93999443	Πολυ	0.93806672	Πολυ	0.95185915	Πολυ
B2 ΟΛ. ΙΚΑΝ. ΔΑΝΕΙΣΜΟΥ	0.20114542	Πολυ	0.43625664	Ικανοπ.	0.43659152	Ικανοπ.	0.35799786	Πολυ
B3 ΜΑΚΡ. ΙΚΑΝ. ΔΑΝΕΙΣΜΟΥ	0.00100428	ΜΗ	0.0023348	ΜΗ	0.00632344	ΜΗ	0.00322084	ΜΗ
B4 ΓΕΝΙΚΗΣ ΡΕΥΣΤΟΤΗΤΑΣ	3.36263972	Ικανοπ.	1.37146002	ΜΗ	1.3221594	ΜΗ	2.01875305	Ικανοπ.
B5 ΑΜΕΣΗΣ ΡΕΥΣΤΟΤΗΤΑΣ	3.36264	Πολυ	1.37146	Ικανοπ.	1.1583075	Ικανοπ.	1.96413583	Πολυ
ΔΕΙΚΤΕΣ ΕΠΙΔΟΣΗΣ ΤΗΣ ΔΙΑΧΕΙΡΙΣΗΣ								
C1 ΕΠΙΒ.ΧΡΗΜΑΤ. ΕΞΟΔΑ	0	Πολυ	0	Πολυ	0	Πολυ	0	Πολυ
C2 ΕΠΙΒ.ΓΕΝ.& ΔΙΟΙΚ.ΕΞ.	2.12190238	ΜΗ	2.03850409	ΜΗ	0.26090485	ΜΗ	1.47377044	ΜΗ
C3 ΜΕΣΗ ΠΕΡ. ΕΙΣΠΡΑΞΕΩΝ	75.2841051	Ικανοπ.	97.7317991	Ικανοπ.	8.93339199	Ικανοπ.	60.6497654	ΜΗ
C4 Μ.ΠΕΡ.ΕΞ. ΠΛ. ΛΟΓ. ΣΥΝ.	∞	Ικανοπ.	∞	Ικανοπ.	30.2824013	Ικανοπ.	30.2824013	ΜΗ
C5 ΚΥΚΛ. ΑΠΟΘΕΜΑΤΩΝ	∞		∞		17.65229		17.65229	

Ανάλυση επιχειρηματικής αποτελεσματικότητας εταιρειών εισηγμένων στο NYSE και το ΧΑΑ

C6 ΠΡ.ΕΙΣ.ΕΜΠ.ΑΠΑΙΤ.	96.4806008	Ικανοπ.	1843.41558	ΜΗ	42.4188009	ΜΗ	660.77166	ΜΗ
C7 ΠΡ. ΠΛ. ΛΕΙΤ. ΒΡΑΧ.ΥΠ.	695.007509	Ικανοπ.	141.832264	ΜΗ	24.0281741	ΜΗ	286.955982	ΜΗ

Ανάλυση δεικτών: Οι δείκτες Α1,Α2 είναι μη ικανοποιητικοί και οι δείκτες Α3,Α4 βρίσκονται σε μέτριο επίπεδο. Στον τελευταίο παρατηρούμε ότι το 2008 και 2009 βρισκόταν σε μη ικανοποιητικό επίπεδο αλλά το 2010 έγινε πολύ ικανοποιητικός. Πολύ ικανοποιητικοί είναι επίσης και οι δείκτες Β1,Β2,Β5 και παρατηρούμε την ανάπτυξή τους το 2010. Ο δείκτης Β3 είναι μη ικανοποιητικός ενώ ο δείκτης Β4 είναι ικανοποιητικός αν και τα πρώτα χρόνια ήταν μη ικανοποιητικός. Πολύ ικανοποιητικός είναι ο δείκτης C1 και οι υπόλοιποι δείκτες επίδοσης της διαχείρισης βρίσκονται σε μη ικανοποιητικό επίπεδο. Ο C5 δεν έχει τιμές.

Συμπεράσματα: με δείκτες αποδοτικότητας μη ικανοποιητικούς, δείκτες φερεγγυότητας ικανοποιητικούς (ισχυρή ολική , βραχυπρόθεσμη και ρευστότητα όμως μειονεκτική μακροπρόθεσμη) δείκτες επίδοσης της διαχείρισης μη ικανοποιητικούς η εταιρία κρίνεται **προς χρεοκοπία 1 με πτωτική πορεία μετοχής.**

Διάγραμμα μετοχής 5.1.146

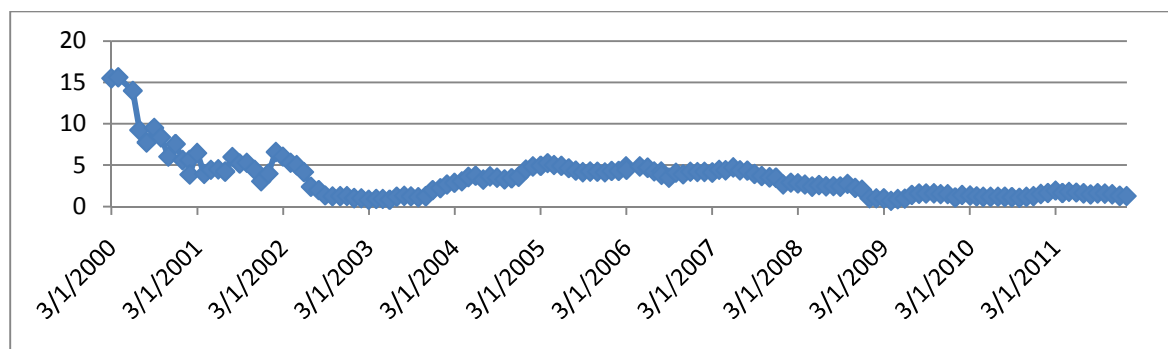

Ανάλυση της πορείας της μετοχής: Το 2000 η μετοχή βρισκόταν στα πιο υψηλά της επίπεδα. Τον επόμενο χρόνο όμως βρέθηκε σε ύφεση με αποτέλεσμα από το 2003 μέχρι το 2011 να κυμαίνεται σε χαμηλά επίπεδα.

147.ΜΙΝΟΑ

Πίνακας δεικτών 5.1.147

ΔΕΙΚΤΕΣ	2011		2010		ΜΕΣΟΣ ΟΡΟΣ	
ΔΕΙΚΤΕΣ ΑΠΟΔΟΤΙΚΟΤΗΤΑΣ						
A1 ΒΙΟΜ. ΑΠΟΔΟΤ.	-0.0372459	ΜΗ	-0.032824	ΜΗ	-0.035035	ΜΗ
A2 ΧΡΗΜ. ΑΠΟΔΟΤ.	∞	Πολυ	∞	Πολυ	∞	Πολυ
A3 ΑΠΟΔ. ΣΤΟΙΧΕΙΩΝ ΕΝ.	-0.03725	ΜΗ	-0.03282	ΜΗ	-0.035035	ΜΗ
A4 ΠΕΡΙΘΩΡΙΟΥ ΚΕΡΔΟΥΣ	1	Ικανοπ.	1.05672164	Πολυ	1.02836082	Πολυ
ΔΕΙΚΤΕΣ ΦΕΡΕΓΓΥΟΤΗΤΑΣ						
B1 ΒΡΑΧ. ΙΚΑΝΟΤΗΤΑΣ ΔΑΝ.	0.1579697	Μέτρια	0.09191882	Μέτρια	0.12494426	Μέτρια
B2 ΟΛ. ΙΚΑΝ. ΔΑΝΕΙΣΜΟΥ	0.59261668	Ικανοπ.	0.52774215	Ικανοπ.	0.56017941	Ικανοπ.
B3 ΜΑΚΡ.ΙΚΑΝ. ΔΑΝΕΙΣΜΟΥ	0	ΜΗ	0	ΜΗ	0	ΜΗ
B4 ΓΕΝΙΚΗΣ ΡΕΥΣΤΟΤΗΤΑΣ	0.83448159	ΜΗ	1.39800125	ΜΗ	1.11624142	ΜΗ
B5 ΑΜΕΣΗΣ ΡΕΥΣΤΟΤΗΤΑΣ	0.73040819	ΜΗ	1.2718658	Ικανοπ.	1.00113699	Ικανοπ.
ΔΕΙΚΤΕΣ ΕΠΙΔΟΣΗΣ ΤΗΣ ΔΙΑΧΕΙΡΙΣΗΣ						
C1 ΕΠΙΒ.ΧΡΗΜΑΤ. ΕΞΟΔΑ	∞	ΜΗ	∞	ΜΗ	∞	ΜΗ
C2 ΕΠΙΒ.ΓΕΝ.& ΔΙΟΙΚ.ΕΞ.	∞	ΜΗ	∞	ΜΗ	∞	ΜΗ

Ανάλυση επιχειρηματικής αποτελεσματικότητας εταιρειών εισηγμένων στο NYSE και το ΧΑΑ

C3 ΜΕΣΗ ΠΕΡ. ΕΙΣΠΡΑΞΕΩΝ	∞	Ικανοπ.	∞	Ικανοπ.	∞	Ικανοπ.
C4 Μ.ΠΕΡ.ΕΞ. ΠΛ. ΛΟΓ. ΣΥΝ.	∞	Ικανοπ.	∞	Ικανοπ.	∞	Ικανοπ.
C5 ΚΥΚΛ. ΑΠΟΘΕΜΑΤΩΝ	∞		∞		∞	
C6 ΠΡ.ΕΙΣ.ΕΜΠ.ΑΠΑΙΤ.	∞	Ικανοπ.	∞	Ικανοπ.	∞	Ικανοπ.
C7 ΠΡ. ΠΛ. ΛΕΙΤ. ΒΡΑΧ.ΥΠ.	∞	Ικανοπ.	∞	Ικανοπ.	∞	Ικανοπ.

Ανάλυση δεικτών: Οι δείκτες A1,A3 είναι μη ικανοποιητικοί και οι δείκτες A2,A4 είναι πολύ ικανοποιητικοί. ο δείκτης B1 είναι μέτριος ενώ οι δείκτες B2,B5 είναι ικανοποιητικοί. οι B3,B4 βρίσκονται σε μη ικανοποιητικά επίπεδα. Σε μη ικανοποιητικά επίπεδα βρίσκονται και οι δείκτες C1,C2 ενώ ικανοποιητικοί είναι οι δείκτες C3,C4,C6,C7. Ο δείκτης C5 δεν έχει τιμές.

Συμπεράσματα: με δείκτες αποδοτικότητας ικανοποιητικούς, δείκτες φερεγγυότητας ικανοποιητικούς (μέτρια βραχυπρόθεσμη ισχυρή ολική όμως μειονεκτική μακροπρόθεσμη και ρευστότητα) δείκτες επίδοσης της διαχείρισης ικανοποιητικούς η εταιρία κρίνεται υγιής **0 με πτωτική πορεία μετοχής.**

Διάγραμμα μετοχής 5.1.147



Ανάλυση της πορείας της μετοχής: Η μετοχή από το 2000 έως το 2002 βρίσκεται σε ύφεση αλλά από το 2003 έχει ανοδική πορεία που θα κρατήσει μέχρι το 2007. Τα τελευταία χρόνια η μετοχή είναι σε κάθοδο.

148.IGLD

Πίνακας δεικτών 5.1.148

ΔΕΙΚΤΕΣ	2010		2009		2008		ΜΕΣΟΣ ΟΡΟΣ	
ΔΕΙΚΤΕΣ ΑΠΟΔΟΤΙΚΟΤΗΤΑΣ								
A1 ΒΙΟΜ. ΑΠΟΔΟΤ.	0.05431775	ΜΗ	0.10252996	Μέτρια	0.0018489	ΜΗ	0.05289887	ΜΗ
A2 ΧΡΗΜ. ΑΠΟΔΟΤ.	-4.819E-05	ΜΗ	0.21487603	Ικανοπ.	-0.0074845	ΜΗ	0.06911446	ΜΗ
A3 ΑΠΟΔ. ΣΤΟΙΧΕΙΩΝ ΕΝ.	0.35910878	Μέτρια	0.436751	Μέτρια	0.18907132	Μέτρια	0.32831037	Μέτρια
A4 ΠΕΡΙΘΩΡΙΟΥ ΚΕΡΔΟΥΣ	0.02514193	Μέτρια	0.07926829	Μέτρια	-0.0066124	ΜΗ	0.03259928	Μέτρια
ΔΕΙΚΤΕΣ ΦΕΡΕΓΓΥΟΤΗΤΑΣ								
B1 ΒΡΑΧ. ΙΚΑΝΟΤΗΤΑΣ ΔΑΝ.	0.17924528	Μέτρια	0.42222222	Μέτρια	0.27728386	Μέτρια	0.29291712	Μέτρια
B2 ΟΛ. ΙΚΑΝ. ΔΑΝΕΙΣΜΟΥ	0.98791321	ΜΗ	0.83888149	ΜΗ	0.83295899	ΜΗ	0.88658456	ΜΗ
B3 ΜΑΚΡ.ΙΚΑΝ. ΔΑΝΕΙΣΜΟΥ	0.97205387	Ικανοπ.	0.71394799	Ικανοπ.	0.73447059	Ικανοπ.	0.80682415	Ικανοπ.
B4 ΓΕΝΙΚΗΣ ΡΕΥΣΤΟΤΗΤΑΣ	1.10526316	ΜΗ	2.81578947	Ικανοπ.	1.2781618	ΜΗ	1.73307148	ΜΗ
B5 ΑΜΕΣΗΣ ΡΕΥΣΤΟΤΗΤΑΣ	1.06414474	Ικανοπ.	2.815789	Πολυ	1.278162	Ικανοπ.	1.71936525	Πολυ
ΔΕΙΚΤΕΣ ΕΠΙΔΟΣΗΣ ΤΗΣ ΔΙΑΧΕΙΡΙΣΗΣ								
C1 ΕΠΙΒ.ΧΡΗΜΑΤ. ΕΞΟΔΑ	0	Πολυ	0	Πολυ	0	Πολυ	0	Πολυ
C2 ΕΠΙΒ.ΓΕΝ.& ΔΙΟΙΚ.ΕΞ.	0.59610706	ΜΗ	0.79268293	ΜΗ	0.21187506	ΜΗ	0.53355501	ΜΗ
C3 ΜΕΣΗ ΠΕΡ. ΕΙΣΠΡΑΞΕΩΝ	122.406732	Ικανοπ.	7.78963415	Ικανοπ.	76.8077549	Ικανοπ.	69.0013735	Ικανοπ.
C4 Μ.ΠΕΡ.ΕΞ. ΠΛ. ΛΟΓ. ΣΥΝ.	∞	Ικανοπ.	∞	Ικανοπ.	126.482606	Ικανοπ.	126.482606	Ικανοπ.

Ανάλυση επιχειρηματικής αποτελεσματικότητας εταιρειών εισηγμένων στο NYSE και το ΧΑΑ

C5 ΚΥΚΛ. ΑΠΟΘΕΜΑΤΩΝ	∞		0		0		0	
C6 ΠΡ.ΕΙΣ.ΕΜΠ.ΑΠΑΙΤ.	9.32481752	Ικανοπ.	399.496951	ΜΗ	8.25152265	Ικανοπ.	139.02443	ΜΗ
C7 ΠΡ. ΠΛ. ΛΕΙΤ. ΒΡΑΧ.ΥΠ.	70.3061638	Ικανοπ.	10.0152439	ΜΗ	86.6724913	Ικανοπ.	55.664633	ΜΗ

Ανάλυση δεικτών: Οι δείκτες A1,A2 είναι μη ικανοποιητικοί και οι δείκτες A3,A4 είναι μέτριοι. Σε μέτριο επίπεδο βρίσκετε και ο δείκτης B1 ενώ οι δείκτες B2,B4 είναι μη ικανοποιητικοί. Οι δείκτες B3,B5 είναι ικανοποιητικοί και πολύ ικανοποιητικοί αντίστοιχα. ο C1 βρίσκετε σε πολύ ικανοποιητικό επίπεδο ενώ οι δείκτες C2,C6,C7 σε μη ικανοποιητικό επίπεδο. Τέλος οι δείκτες C3,C4 είναι ικανοποιητικοί. ο C5 δεν έχει τιμές.

Συμπεράσματα: με δείκτες αποδοτικότητας μη ικανοποιητικούς, δείκτες φερεγγυότητας ικανοποιητικούς (μέτρια βραχυπρόθεσμη ισχυρή μακροπρόθεσμη όμως μειονεκτική ολική και ρευστότητα) δείκτες επίδοσης της διαχείρισης ικανοποιητικούς η εταιρία κρίνεται υγιής **0 με ανοδική πορεία μετοχής.**

Διάγραμμα μετοχής 5.1.148

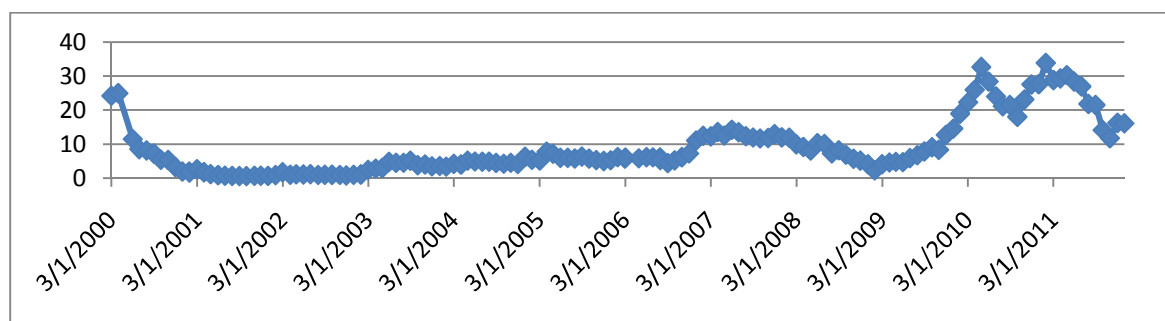

Ανάλυση της πορείας της μετοχής: Το 2000 η μετοχή είναι σε κάθοδο με αποτέλεσμα από το 2001 μέχρι το 2008 να βρίσκετε σε χαμηλά και μέτρια επίπεδα. Το 2009 η μετοχή ανακάμπτει αλλά το 2011 έρχεται πάλι η πτώση.

149.INMD

Πίνακας δεικτών 5.1.149

ΔΕΙΚΤΕΣ	2010		2009		2008		ΜΕΣΟΣ ΟΡΟΣ	
ΔΕΙΚΤΕΣ ΑΠΟΔΟΤΙΚΟΤΗΤΑΣ								
A1 ΒΙΟΜ. ΑΠΟΔΟΤ.	0.05886112	ΜΗ	0.07227956	ΜΗ	0.05992935	ΜΗ	0.06369001	ΜΗ
A2 ΧΡΗΜ. ΑΠΟΔΟΤ.	0.05276853	ΜΗ	0.05380747	ΜΗ	0.05995566	ΜΗ	0.05551056	ΜΗ
A3 ΑΠΟΔ. ΣΤΟΙΧΕΙΩΝ ΕΝ.	0.14271972	Μέτρια	0.16804897	Μέτρια	0.14450401	Μέτρια	0.15175757	Μέτρια
A4 ΠΕΡΙΘΩΡΙΟΥ ΚΕΡΔΟΥΣ	0.22270928	Μέτρια	0.21512685	Μέτρια	0.19881475	Μέτρια	0.21221696	Μέτρια
ΔΕΙΚΤΕΣ ΦΕΡΕΓΓΥΟΤΗΤΑΣ								
B1 ΒΡΑΧ. ΙΚΑΝΟΤΗΤΑΣ ΔΑΝ.	0.79485684	Πολυ	0.74215016	Ικανοπ.	0.72324233	Ικανοπ.	0.75341644	Πολυ
B2 ΟΛ. ΙΚΑΝ. ΔΑΝΕΙΣΜΟΥ	0.43816219	Ικανοπ.	0.53186817	Ικανοπ.	0.58208378	Ικανοπ.	0.51737138	Ικανοπ.
B3 ΜΑΚΡ.ΙΚΑΝ. ΔΑΝΕΙΣΜΟΥ	0.10859134	ΜΗ	0.15095203	ΜΗ	0.24484499	ΜΗ	0.16812945	ΜΗ
B4 ΓΕΝΙΚΗΣ ΡΕΥΣΤΟΤΗΤΑΣ	1.34537307	ΜΗ	0.94491318	ΜΗ	0.92258342	ΜΗ	1.07095656	ΜΗ
B5 ΑΜΕΣΗΣ ΡΕΥΣΤΟΤΗΤΑΣ	1.345373	Ικανοπ.	0.944913	ΜΗ	0.922583	ΜΗ	1.07095633	Ικανοπ.
ΔΕΙΚΤΕΣ ΕΠΙΔΟΣΗΣ ΤΗΣ ΔΙΑΧΕΙΡΙΣΗΣ								

Ανάλυση επιχειρηματικής αποτελεσματικότητας εταιρειών εισηγμένων στο NYSE και το ΧΑΑ

C1 ΕΠΙΒ.ΧΡΗΜΑΤ. ΕΞΟΔΑ	0	Πολυ	0	Πολυ	0	Πολυ	0	Πολυ
C2 ΕΠΙΒ.ΓΕΝ.& ΔΙΟΙΚ.ΕΞ.	0.05209546	Ικανοπ.	0.05607584	Ικανοπ.	0.05397081	Ικανοπ.	0.05404737	Ικανοπ.
C3 ΜΕΣΗ ΠΕΡ. ΕΙΣΠΡΑΞΕΩΝ	14.7999951	Ικανοπ.	16.581265	Ικανοπ.	22.9739416	Ικανοπ.	18.1184006	Ικανοπ.
C4 Μ.ΠΕΡ.ΕΞ. ΠΛ. ΛΟΓ. ΣΥΝ.	52.8490491	Ικανοπ.	45.4484352	Ικανοπ.	52.5275779	Ικανοπ.	50.2750207	Ικανοπ.
C5 ΚΥΚΛ. ΑΠΟΘΕΜΑΤΩΝ	0		0		0		0	
C6 ΠΡ.ΕΙΣ.ΕΜΠ.ΑΠΑΙΤ.	14.4262427	Ικανοπ.	12.8868103	Ικανοπ.	11.9593927	Ικανοπ.	13.0908152	Ικανοπ.
C7 ΠΡ. ΠΛ. ΛΕΙΤ. ΒΡΑΧ.ΥΠ.	48.2380772	Ικανοπ.	41.0683936	Ικανοπ.	47.85791	Ικανοπ.	45.7214603	Ικανοπ.

Ανάλυση δεικτών: Οι δείκτες A1,A2 είναι μη ικανοποιητικοί ενώ οι δείκτες A3,A4 είναι μετρίου επιπέδου. Ο δείκτης B1 είναι πολύ ικανοποιητικός και παρατηρούμε ότι το 2010 είχε άνοδο. Ικανοποιητικοί είναι οι δείκτες B2,B5 και παρατηρούμε στον τελευταίο το 2010 να είχε και αυτός άνοδο. Οι δείκτες B3,B4 βρίσκονται σε μη ικανοποιητικά επίπεδα. Πολύ ικανοποιητικός είναι ο δείκτης C1 ενώ όλοι οι υπόλοιποι δείκτες επίδοσης της διαχείρισης είναι ικανοποιητικοί. ο C5 δεν έχει τιμές.

Συμπεράσματα: με δείκτες αποδοτικότητας μη ικανοποιητικούς, δείκτες φερεγγυότητας ικανοποιητικούς (ισχυρή ολική και βραχυπρόθεσμη όμως μειονεκτική μακροπρόθεσμη και ρευστότητα) δείκτες επίδοσης της διαχείρισης ικανοποιητικούς η εταιρία κρίνεται υγιής **0 με ανοδική πορεία μετοχής.**

Διάγραμμα μετοχής 5.1.149

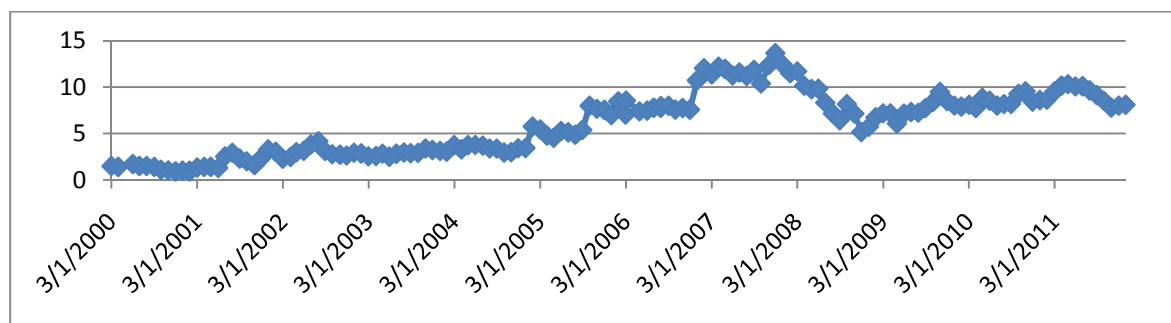

Ανάλυση της πορείας της μετοχής: Ανοδική πορεία έχει η μετοχή από το 2000 έως το 2007 όπου και κορυφώνετε. Τον επόμενο χρόνο έχει πτώση της τιμής αλλά τα τελευταία δύο χρόνια σταθεροποιείτε σε μέτρια επίπεδα.

150.ISCA

Πίνακας δεικτών 5.1.150

ΔΕΙΚΤΕΣ	2010		2009		2008		ΜΕΣΟΣ ΟΡΟΣ	
ΔΕΙΚΤΕΣ ΑΠΟΔΟΤΙΚΟΤΗΤΑΣ								
A1 ΒΙΟΜ. ΑΠΟΔΟΤ.	0.04792019	ΜΗ	0.035336	ΜΗ	0.10697678	Μέτρια	0.06341099	ΜΗ
A2 ΧΡΗΜ. ΑΠΟΔΟΤ.	0.04501405	ΜΗ	0.00588371	ΜΗ	0.11746145	ΜΗ	0.05611973	ΜΗ
A3 ΑΠΟΔ. ΣΤΟΙΧΕΙΩΝ ΕΝ.	0.23996659	Μέτρια	0.25725194	Μέτρια	0.19185132	Μέτρια	0.22968995	Μέτρια
A4 ΠΕΡΙΘΩΡΙΟΥ ΚΕΡΔΟΥΣ	0.12095502	Μέτρια	0.01387789	Μέτρια	0.32169515	Μέτρια	0.15217602	Μέτρια
ΔΕΙΚΤΕΣ ΦΕΡΕΓΓΥΟΤΗΤΑΣ								
B1 ΒΡΑΧ. ΙΚΑΝΟΤΗΤΑΣ ΔΑΝ.	0.13265285	Μέτρια	0.14956607	Μέτρια	0.29788352	Μέτρια	0.19336748	Μέτρια
B2 ΟΛ. ΙΚΑΝ. ΔΑΝΕΙΣΜΟΥ	0.36810239	Πολυ	0.3989988	Πολυ	0.47663745	Ικανοπ.	0.41457954	Ικανοπ.
B3 ΜΑΚΡ.ΙΚΑΝ. ΔΑΝΕΙΣΜΟΥ	0.19997757	ΜΗ	0.22455894	ΜΗ	0.26893872	ΜΗ	0.23115841	ΜΗ
B4 ΓΕΝΙΚΗΣ ΡΕΥΣΤΟΤΗΤΑΣ	1.63513882	ΜΗ	1.91328774	ΜΗ	0.91034692	ΜΗ	1.48625783	ΜΗ

Ανάλυση επιχειρηματικής αποτελεσματικότητας εταιρειών εισηγμένων στο NYSE και το ΧΑΑ

B5 ΑΜΕΣΗΣ ΡΕΥΣΤΟΤΗΤΑΣ	1.60534778	Πολυ	1.88727758	Πολυ	0.89819402	ΜΗ	1.46360646	Ικανοπ.
ΔΕΙΚΤΕΣ ΕΠΙΔΟΣΗΣ ΤΗΣ ΔΙΑΧΕΙΡΙΣΗΣ								
C1 ΕΠΙΒ.ΧΡΗΜΑΤ. ΕΞΟΔΑ	0	Πολυ	0	Πολυ	0	Πολυ	0	Πολυ
C2 ΕΠΙΒ.ΓΕΝ.& ΔΙΟΙΚ.ΕΞ.	0.38015548	ΜΗ	0.36585767	ΜΗ	0.13901358	ΜΗ	0.29500891	ΜΗ
C3 ΜΕΣΗ ΠΕΡ. ΕΙΣΠΡΑΞΕΩΝ	31.8595986	Ικανοπ.	25.3391554	Ικανοπ.	22.9018081	Ικανοπ.	26.7001874	Ικανοπ.
C4 Μ.ΠΕΡ.ΕΞ. ΠΛ. ΛΟΓ. ΣΥΝ.	38.1306035	Ικανοπ.	49.6114927	Ικανοπ.	34.6850982	Ικανοπ.	40.8090648	Ικανοπ.
C5 ΚΥΚΛ. ΑΠΟΘΕΜΑΤΩΝ	5.12823874		5.35144537		3.72361133		4.73443181	ΜΗ
C6 ΠΡ.ΕΙΣ.ΕΜΠ.ΑΠΑΙΤ.	3.83235945	Ικανοπ.	4.26523054	Ικανοπ.	3.33540382	Ικανοπ.	3.81099794	Ικανοπ.
C7 ΠΡ. ΠΛ. ΛΕΙΤ. ΒΡΑΧ.ΥΠ.	11.4931193	Ικανοπ	14.4643973	Ικανοπ	16.2514004	Ικανοπ	14.069639	Ικανοπ

Ανάλυση δεικτών: Οι δείκτες A1,A2 είναι μη ικανοποιητικοί και οι δείκτες A3,A4 βρίσκονται σε μέτριο επίπεδο. Σε μέτριο επίπεδο είναι και ο δείκτης B1 ενώ οι δείκτες B2,B5 είναι ικανοποιητικοί. οι B3,B4 βρίσκονται σε μη ικανοποιητικό επίπεδο. Μη ικανοποιητικοί είναι και οι δείκτες C2,C5 και σε αντίθεση είναι ο C1 που είναι πολύ ικανοποιητικός. Τέλος οι δείκτες C3,C4,C6,C7 είναι ικανοποιητικοί.

Συμπεράσματα: με δείκτες αποδοτικότητας μη ικανοποιητικούς, δείκτες φερεγγυότητας ικανοποιητικούς (μέτρια βραχυπρόθεσμη ισχυρή ολική όμως μειονεκτική μακροπρόθεσμη και ρευστότητα) δείκτες επίδοσης της διαχείρισης ικανοποιητικούς η εταιρία κρίνεται υγιής **0 με πτωτική πορεία μετοχής.**

Διάγραμμα μετοχής 5.1.150

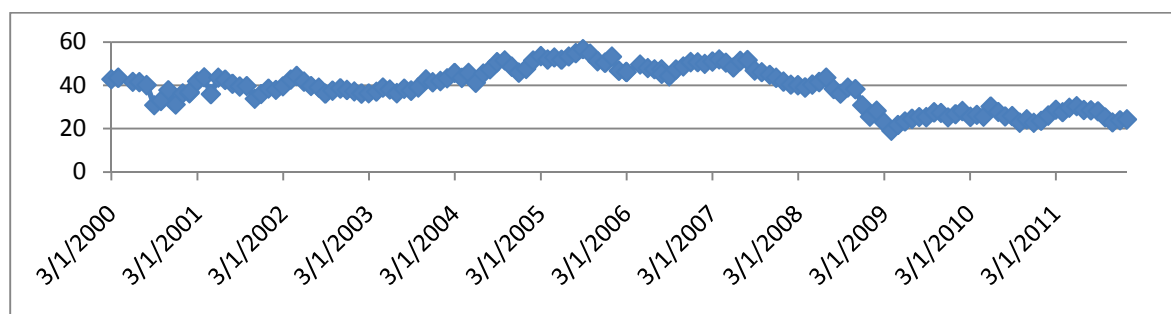

Ανάλυση της πορείας της μετοχής: Η μετοχή είναι σε πολύ ικανοποιητικά επίπεδα από το 2000 μέχρι το 2006 όπου θα έχει πτώση με αποτέλεσμα τα τελευταία χρόνια να σταθεροποιηθεί σε μέτριο επίπεδο.

151.SHIP

Πίνακας δεικτών 5.1.151

ΔΕΙΚΤΕΣ	2010		2009		2008		ΜΕΣΟΣ ΟΡΟΣ	
ΔΕΙΚΤΕΣ ΑΠΟΔΟΤΙΚΟΤΗΤΑΣ								
A1 ΒΙΟΜ. ΑΠΟΔΟΤ.	0.02101088	ΜΗ	0.07277343	ΜΗ	-0.0743544	ΜΗ	0.00647662	ΜΗ
A2 ΧΡΗΜ. ΑΠΟΔΟΤ.	0.00048059	ΜΗ	0.1441419	ΜΗ	-0.2431118	ΜΗ	-0.0328298	ΜΗ
A3 ΑΠΟΔ. ΣΤΟΙΧΕΙΩΝ ΕΝ.	0.13764483	Μέτρια	0.16324018	Μέτρια	0.08242685	Μέτρια	0.12777062	Μέτρια
A4 ΠΕΡΙΘΩΡΙΟΥ ΚΕΡΔΟΥΣ	0.00137707	Μέτρια	0.34190018	Μέτρια	-1.0260153	ΜΗ	-0.2275793	ΜΗ
ΔΕΙΚΤΕΣ ΦΕΡΕΓΓΥΟΤΗΤΑΣ								
B1 ΒΡΑΧ. ΙΚΑΝΟΤΗΤΑΣ ΔΑΝ.	0.1725985	Μέτρια	0.12770523	Μέτρια	0.13379582	Μέτρια	0.14469985	Μέτρια
B2 ΟΛ. ΙΚΑΝ. ΔΑΝΕΙΣΜΟΥ	0.60559362	Μέτρια	0.61279928	Μέτρια	0.65213034	Μέτρια	0.62350775	Μέτρια
B3 ΜΑΚΡ.ΙΚΑΝ. ΔΑΝΕΙΣΜΟΥ	0.55955645	Ικανοπ.	0.56328145	Ικανοπ.	0.61887643	Ικανοπ.	0.58057144	Ικανοπ.
B4 ΓΕΝΙΚΗΣ ΡΕΥΣΤΟΤΗΤΑΣ	0.94048715	ΜΗ	1.60123879	ΜΗ	0.90348192	ΜΗ	1.14840262	ΜΗ

Ανάλυση επιχειρηματικής αποτελεσματικότητας εταιρειών εισηγμένων στο NYSE και το ΧΑΑ

B5 ΑΜΕΣΗΣ ΡΕΥΣΤΟΤΗΤΑΣ	0.92044346	ΜΗ	1.57451706	Πολυ	0.87705688	ΜΗ	1.1240058	Ικανοπ.
ΔΕΙΚΤΕΣ ΕΠΙΔΟΣΗΣ ΤΗΣ ΔΙΑΧΕΙΡΙΣΗΣ								
C1 ΕΠΙΒ.ΧΡΗΜΑΤ. ΕΞΟΔΑ	0	Πολυ	0	Πολυ	0	Πολυ	0	Πολυ
C2 ΕΠΙΒ.ΓΕΝ.& ΔΙΟΙΚ.ΕΞ.	0.46368511	ΜΗ	0.30125033	ΜΗ	0.08915178	ΜΗ	0.28469574	ΜΗ
C3 ΜΕΣΗ ΠΕΡ. ΕΙΣΠΡΑΞΕΩΝ	3.80398723	Ικανοπ.	3.15596664	Ικανοπ.	5.9605751	Ικανοπ.	4.30684299	Ικανοπ.
C4 Μ.ΠΕΡ.ΕΞ. ΠΛ. ΛΟΓ. ΣΥΝ.	∞	Ικανοπ.	∞	Ικανοπ.	194.830488	Ικανοπ.	194.830488	Ικανοπ.
C5 ΚΥΚΛ. ΑΠΟΘΕΜΑΤΩΝ	∞	∞	∞	∞	76.5280115	76.5280115	76.5280115	76.5280115
C6 ΠΡ.ΕΙΣ.ΕΜΠ.ΑΠΑΙΤ.	6.9644571	Ικανοπ.	8.22212362	Ικανοπ.	8.4914952	Ικανοπ.	7.89269198	Ικανοπ.
C7 ΠΡ. ΠΛ. ΛΕΙΤ. ΒΡΑΧ.ΥΠ.	41.371693	Ικανοπ	17.5903614	Ικανοπ	22.9332352	Ικανοπ	27.2984299	Ικανοπ

Ανάλυση δεικτών: Οι δείκτες A1, A2, A4 είναι μη ικανοποιητικοί και ο δείκτης A3 βρίσκεται σε μέτριο επίπεδο. Σε μέτριο επίπεδο βρίσκονται επίσης και οι δείκτες B1, B2. Ενώ οι δείκτες B3, B5 είναι ικανοποιητικοί. Και παρατηρούμε στον δεύτερο το 2009 να έχει σημαντική άνοδο και να γίνεται πολύ ικανοποιητικός. Ο δείκτης B4 είναι μη ικανοποιητικός. Οι δείκτες C1, C2 είναι πολύ και μη ικανοποιητικοί αντίστοιχα. Τέλος, οι δείκτες C3, C4, C6, C7 είναι ικανοποιητικοί. Ο C5 δεν έχει τιμές.

Συμπεράσματα: με δείκτες αποδοτικότητας μη ικανοποιητικούς, δείκτες φερεγγυότητας ικανοποιητικούς (μέτρια βραχυπρόθεσμη και ολική ισχυρή μακροπρόθεσμη και μειονεκτική ρευστότητα) δείκτες επίδοσης της διαχείρισης ικανοποιητικούς η εταιρία κρίνεται υγιής 0 με πτωτική πορεία μετοχής.

Διάγραμμα μετοχής 5.1.151

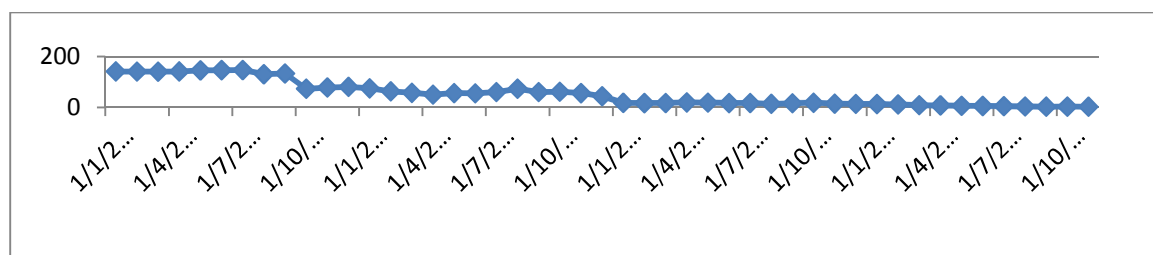

Ανάλυση της πορείας της μετοχής: Το 2008 η μετοχή βρίσκεται στο πιο υψηλό της επίπεδο όμως στο τέλος του χρόνου έχει κατακόρυφη πτώση με αποτέλεσμα από το 2010 έως το 2011 να βρίσκεται σε χαμηλά επίπεδα.

152.JOEZ

Πίνακας δεικτών 5.1.152

ΔΕΙΚΤΕΣ	2010		2009		2008		ΜΕΣΟΣ ΟΡΟΣ	
ΔΕΙΚΤΕΣ ΑΠΟΔΟΤΙΚΟΤΗΤΑΣ								
A1 ΒΙΟΜ. ΑΠΟΔΟΤ.	0.07390541	ΜΗ	0.10704059	Μέτρια	0.10612287	Μέτρια	0.09568963	ΜΗ
A2 ΧΡΗΜ. ΑΠΟΔΟΤ.	0.04016554	ΜΗ	0.37796926	Πολυ	0.07969954	ΜΗ	0.16594478	ΜΗ
A3 ΑΠΟΔ. ΣΤΟΙΧΕΙΩΝ ΕΝ.	0.56724644	Ικανοπ.	0.49966091	Μέτρια	0.5658326	Ικανοπ.	0.54424665	Ικανοπ.
A4 ΠΕΡΙΘΩΡΙΟΥ ΚΕΡΔΟΥΣ	0.05628286	Μέτρια	0.61631268	Ικανοπ.	0.15022525	Μέτρια	0.2742736	Μέτρια
ΔΕΙΚΤΕΣ ΦΕΡΕΓΓΥΟΤΗΤΑΣ								
B1 ΒΡΑΧ. ΙΚΑΝΟΤΗΤΑΣ ΔΑΝ.	0.94468547	Πολυ	0.97074732	Πολυ	0.54359711	Ικανοπ.	0.81967663	Πολυ
B2 ΟΛ. ΙΚΑΝ. ΔΑΝΕΙΣΜΟΥ	0.20370939	Πολυ	0.22754446	Πολυ	0.37427387	Πολυ	0.26850924	Πολυ
B3 ΜΑΚΡ.ΙΚΑΝ. ΔΑΝΕΙΣΜΟΥ	0	ΜΗ	0	ΜΗ	0	ΜΗ	0	ΜΗ
B4 ΓΕΝΙΚΗΣ ΡΕΥΣΤΟΤΗΤΑΣ	2.76718969	Ικανοπ.	2.48584262	Ικανοπ.	2.29284923	Ικανοπ.	2.51529385	Ικανοπ.
B5 ΑΜΕΣΗΣ ΡΕΥΣΤΟΤΗΤΑΣ	0.83805332	ΜΗ	1.18455765	Ικανοπ.	0.39469871	ΜΗ	0.8057699	ΜΗ
ΔΕΙΚΤΕΣ ΕΠΙΔΟΣΗΣ ΤΗΣ ΔΙΑΧΕΙΡΙΣΗΣ								

Ανάλυση επιχειρηματικής αποτελεσματικότητας εταιρειών εισηγμένων στο NYSE και το ΧΑΑ

C1 ΕΠΙΒ.ΧΡΗΜΑΤ. ΕΞΟΔΑ	0	Πολυ	0	Πολυ	0	Πολυ	0	Πολυ
C2 ΕΠΙΒ.ΓΕΝ.& ΔΙΟΙΚ.ΕΞ.	0.4008006	ΜΗ	0.3835189	ΜΗ	0.37819123	ΜΗ	0.38750358	ΜΗ
C3 ΜΕΣΗ ΠΕΡ. ΕΙΣΠΡΑΞΕΩΝ	20.9573114	Ικανοπ.	31.1349793	Ικανοπ.	4.56421488	Ικανοπ.	18.8855018	Ικανοπ.
C4 Μ.ΠΕΡ.ΕΞ. ΠΛ. ΛΟΓ. ΣΥΝ.	110.125859	Ικανοπ.	153.607523	Ικανοπ.	117.191938	Ικανοπ.	126.975107	Ικανοπ.
C5 ΚΥΚΛ. ΑΠΟΘΕΜΑΤΩΝ	212.447799		207.129875		222.447938		214.008538	Ικανοπ.
C6 ΠΡ.ΕΙΣ.ΕΜΠ.ΑΠΑΙΤ.	4.05985169	Ικανοπ.	3.66749463	Ικανοπ.	1.58824125	Ικανοπ.	3.10519586	Ικανοπ.
C7 ΠΡ. ΠΛ. ΛΕΙΤ. ΒΡΑΧ.ΥΠ.	58.2878708	Ικανοπ.	77.3271881	Ικανοπ.	61.9097493	Ικανοπ.	65.8416027	Ικανοπ.

Ανάλυση δεικτών: Οι δείκτες A1, A2 είναι μη ικανοποιητικοί και παρατηρούμε στον πρώτο να έχει κάθοδο το 2010 και να γίνεται μη ικανοποιητικός ενώ στον δεύτερο να έχει σημαντική άνοδο το 2009 και να γίνεται πολύ ικανοποιητικός. Ο δείκτης A3 είναι ικανοποιητικός και ο A4 βρίσκεται σε μέτριο επίπεδο. Οι δείκτες B1, B2 είναι πολύ ικανοποιητικοί και σε αντίθεση έχουμε τους δείκτες B3, B5 που είναι μη ικανοποιητικοί. Ο δείκτης B4 βρίσκεται σε ικανοποιητικό επίπεδο. Οι δείκτες C1, C2 είναι πολύ και μη ικανοποιητικοί αντίστοιχα. Οι υπόλοιποι δείκτες επίδοσης της διαχείρισης είναι ικανοποιητικοί.

Συμπεράσματα: με δείκτες αποδοτικότητας μη ικανοποιητικούς, δείκτες φερεγγυότητας ικανοποιητικούς (ισχυρή ολική, βραχυπρόθεσμη και ρευστότητα όμως μειονεκτική μακροπρόθεσμη) δείκτες επίδοσης της διαχείρισης ικανοποιητικούς η εταιρία κρίνεται υγιής 0 με πτωτική πορεία μετοχής.

Διάγραμμα μετοχής 5.1.152

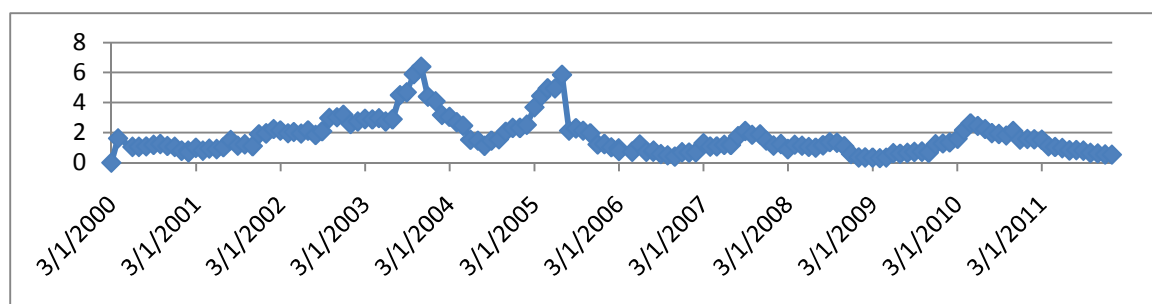

Ανάλυση της πορείας της μετοχής: Η μετοχή από το 2000 έχει ανοδική πορεία και κορυφώνεται το 2004. Τον επόμενο χρόνο βρίσκεται σε ύφεση αλλά ανακάμπτει πάλι σε πολύ ικανοποιητικά επίπεδα. Τον επόμενο χρόνο έχει κατακόρυφη πτώση που την καθιστά από το 2006 έως το 2011 σε χαμηλά επίπεδα.

153.JDAS

Πίνακας δεικτών 5.1.153

ΔΕΙΚΤΕΣ	2010		2009		2008		ΜΕΣΟΣ ΟΡΟΣ	
ΔΕΙΚΤΕΣ ΑΠΟΔΟΤΙΚΟΤΗΤΑΣ								
A1 ΒΙΟΜ. ΑΠΟΔΟΤ.	0.04320592	ΜΗ	0.05099396	ΜΗ	0.03393257	ΜΗ	0.04271082	ΜΗ
A2 ΧΡΗΜ. ΑΠΟΔΟΤ.	0.02838936	ΜΗ	0.06401725	ΜΗ	0.00914801	ΜΗ	0.03385154	ΜΗ
A3 ΑΠΟΔ. ΣΤΟΙΧΕΙΩΝ ΕΝ.	0.32659709	Μέτρια	0.29224648	Μέτρια	0.46372166	Μέτρια	0.36085508	Μέτρια
A4 ΠΕΡΙΘΩΡΙΟΥ ΚΕΡΔΟΥΣ	0.04871932	Μέτρια	0.10968688	Μέτρια	0.01283748	Μέτρια	0.05708123	Μέτρια
ΔΕΙΚΤΕΣ ΦΕΡΕΓΓΥΟΤΗΤΑΣ								
B1 ΒΡΑΧ. ΙΚΑΝΟΤΗΤΑΣ ΔΑΝ.	0.39516694	Μέτρια	0.29707481	Μέτρια	0.88060564	Πολυ	0.52428246	Ικανοπ.
B2 ΟΛ. ΙΚΑΝ. ΔΑΝΕΙΣΜΟΥ	0.43952285	Ικανοπ.	0.49926613	Ικανοπ.	0.25397693	Πολυ	0.39758864	Πολυ
B3 ΜΑΚΡ.ΙΚΑΝ. ΔΑΝΕΙΣΜΟΥ	0.30407492	ΜΗ	0.39820912	ΜΗ	0	ΜΗ	0.23409468	ΜΗ

Ανάλυση επιχειρηματικής αποτελεσματικότητας εταιρειών εισηγμένων στο NYSE και το ΧΑΑ

B4 ΓΕΝΙΚΗΣ ΡΕΥΣΤΟΤΗΤΑΣ	1.96515566	ΜΗ	3.83642272	Ικανοπ.	1.27383103	ΜΗ	2.3584698	Ικανοπ.
B5 ΑΜΕΣΗΣ ΡΕΥΣΤΟΤΗΤΑΣ	1.965156	Πολυ	3.836423	Πολυ	1.273831	Ικανοπ.	2.35847	Πολυ
ΔΕΙΚΤΕΣ ΕΠΙΔΟΣΗΣ ΤΗΣ ΔΙΑΧΕΙΡΙΣΗΣ								
C1 ΕΠΙΒ.ΧΡΗΜΑΤ. ΕΞΟΔΑ	0.51400255	ΜΗ	0.51904873	ΜΗ	0.57141613	ΜΗ	0.53482247	ΜΗ
C2 ΕΠΙΒ.ΓΕΝ.& ΔΙΟΙΚ.ΕΞ.	0.26510955	ΜΗ	0.29462157	ΜΗ	0.28355605	ΜΗ	0.28109572	ΜΗ
C3 ΜΕΣΗ ΠΕΡ. ΕΙΣΠΡΑΞΕΩΝ	86.2639965	Ικανοπ.	83.279225	Ικανοπ.	95.9301825	Ικανοπ.	88.4911347	Ικανοπ.
C4 Μ.ΠΕΡ.ΕΞ. ΠΛ. ΛΟΓ. ΣΥΝ.	151.664155	Ικανοπ.	140.827344	Ικανοπ.	124.179764	Ικανοπ.	138.890421	Ικανοπ.
C5 ΚΥΚΛ. ΑΠΟΘΕΜΑΤΩΝ	0		0		0		0	
C6 ΠΡ.ΕΙΣ.ΕΜΠ.ΑΠΑΙΤ.	16.3946005	Ικανοπ.	14.8223302	Ικανοπ.	13.2999472	Ικανοπ.	14.8389593	Ικανοπ.
C7 ΠΡ. ΠΛ. ΛΕΙΤ. ΒΡΑΧ.ΥΠ.	62.2998368	Ικανοπ.	53.1738206	Ικανοπ.	46.7606807	Ικανοπ.	54.0781127	Ικανοπ.

Ανάλυση δεικτών: Οι δείκτες A1, A2 είναι η ικανοποιητικοί και οι δείκτες A3, A4 είναι μέτριοι. Σε ικανοποιητικό επίπεδο βρίσκονται οι δείκτες B1, B4 και παρατηρούμε στον πρώτο ότι έχει καθοδική πορεία μετά το 2008 ενώ ο δεύτερος το 2010. Οι δείκτες B2, B5 είναι πολύ ικανοποιητικοί και ο δείκτης B3 είναι μη ικανοποιητικός. Οι δείκτες C1, C2 βρίσκονται και αυτοί σε μη ικανοποιητικό επίπεδο ενώ οι δείκτες C3, C4, C6, C7 σε ικανοποιητικό. Ο δείκτης C5 δεν έχει τιμές.

Συμπεράσματα: με δείκτες αποδοτικότητας μη ικανοποιητικού, δείκτες φερεγγυότητας ικανοποιητικούς (ισχυρή βραχυπρόθεσμη, ολική και ρευστότητα όμως μειονεκτική μακροπρόθεσμη) δείκτες επίδοσης της διαχείρισης ικανοποιητικούς η εταιρία κρίνεται υγιής 0 με ανοδική πορεία μετοχής.

Διάγραμμα μετοχής 5.1.153

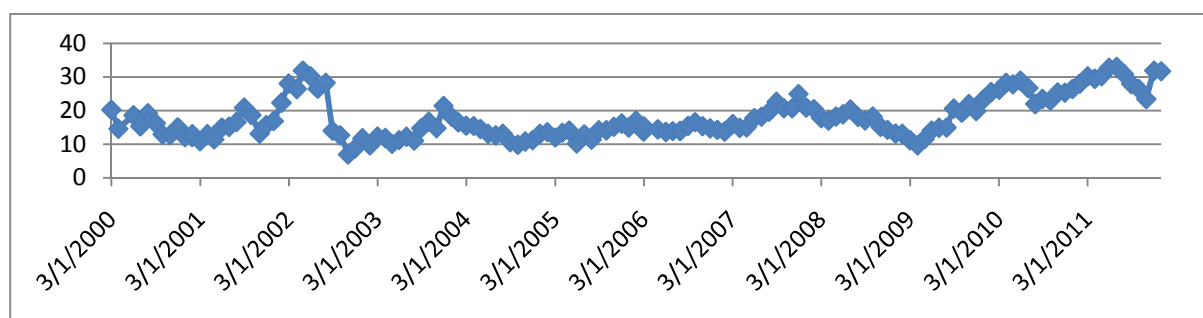

Ανάλυση της πορείας της μετοχής: Η μετοχή το 2000 είναι σταθερή σε μέτριο επίπεδο αλλά το 2001 ανακάμπτει. Στα τέλη του 2002 έχει σημαντική πτώση με αποτέλεσμα από το 2003 και μετά να βρίσκεται σε σταδιακή ανοδική πορεία έως το 2011.

154.NOC

Πίνακας δεικτών 5.1.154

ΔΕΙΚΤΕΣ	2010		2009		2008		ΜΕΣΟΣ ΟΡΟΣ	
ΔΕΙΚΤΕΣ ΑΠΟΔΟΤΙΚΟΤΗΤΑΣ								
A1 ΒΙΟΜ. ΑΠΟΔΟΤ.	0.09153114	ΜΗ	0.08419278	ΜΗ	-2.417E-06	ΜΗ	0.05857383	ΜΗ
A2 ΧΡΗΜ. ΑΠΟΔΟΤ.	0.19717492	Μέτρια	0.11707353	ΜΗ	-0.1009695	ΜΗ	0.07109299	ΜΗ
A3 ΑΠΟΔ. ΣΤΟΙΧΕΙΩΝ ΕΝ.	0.19566532	Μέτρια	0.18593812	Μέτρια	0.20495413	Μέτρια	0.19551919	Μέτρια
A4 ΠΕΡΙΘΩΡΙΟΥ ΚΕΡΔΟΥΣ	0.33392973	Μέτρια	0.29973333	Μέτρια	-0.2039102	ΜΗ	0.14325097	Μέτρια
ΔΕΙΚΤΕΣ ΦΕΡΕΓΓΥΟΤΗΤΑΣ								
B1 ΒΡΑΧ. ΙΚΑΝΟΤΗΤΑΣ ΔΑΝ.	0.46943574	Μέτρια	0.39766581	Μέτρια	0.40619358	Μέτρια	0.42443171	Μέτρια
B2 ΟΛ. ΙΚΑΝ. ΔΑΝΕΙΣΜΟΥ	0.56853697	Ικανοπ.	0.58062277	Ικανοπ.	0.6052588	Μέτρια	0.58480618	Ικανοπ.

Ανάλυση επιχειρηματικής αποτελεσματικότητας εταιρειών εισηγμένων στο NYSE και το ΧΑΑ

B3 ΜΑΚΡ.ΙΚΑΝ. ΔΑΝΕΙΣΜΟΥ	0.2812739	ΜΗ	0.23776025	ΜΗ	0.21345319	ΜΗ	0.24416245	ΜΗ
B4 ΓΕΝΙΚΗΣ ΡΕΥΣΤΟΤΗΤΑΣ	1.18101598	ΜΗ	1.23622047	ΜΗ	0.96834591	ΜΗ	1.12852745	ΜΗ
B5 ΑΜΕΣΗΣ ΡΕΥΣΤΟΤΗΤΑΣ	1.03970904	Ικανοπ.	1.06871868	Ικανοπ.	0.83324353	ΜΗ	0.98055709	ΜΗ
ΔΕΙΚΤΕΣ ΕΠΙΔΟΣΗΣ ΤΗΣ ΔΙΑΧΕΙΡΙΣΗΣ								
C1 ΕΠΙΒ.ΧΡΗΜΑΤ. ΕΞΟΔΑ	0	Πολυ	0	Πολυ	0	Πολυ	0	Πολυ
C2 ΕΠΙΒ.ΓΕΝ.& ΔΙΟΙΚ.ΕΞ.	0.0885577	ΜΗ	0.09308251	ΜΗ	0.09561189	ΜΗ	0.09241736	ΜΗ
C3 ΜΕΣΗ ΠΕΡ. ΕΙΣΠΡΑΞΕΩΝ	50.0605633	Ικανοπ.	42.366168	Ικανοπ.	47.9636734	Ικανοπ.	46.7968016	Ικανοπ.
C4 Μ.ΠΕΡ.ΕΞ. ΠΛ. ΛΟΓ. ΣΥΝ.	67.2485931	Ικανοπ.	66.9015286	Ικανοπ.	69.3550076	Ικανοπ.	67.8350431	Ικανοπ.
C5 ΚΥΚΛ. ΑΠΟΘΕΜΑΤΩΝ	15.1184942		15.1813011		13.2173803		14.5057252	ΜΗ
C6 ΠΡ.ΕΙΣ.ΕΜΠ.ΑΠΑΙΤ.	2.63587191	Ικανοπ.	2.9411939	Ικανοπ.	2.4665801	Ικανοπ.	2.6812153	Ικανοπ.
C7 ΠΡ. ΠΛ. ΛΕΙΤ. ΒΡΑΧ.ΥΠ.	55.3533101	Ικανοπ.	55.7529255	Ικανοπ.	56.688258	Ικανοπ.	55.9314979	Ικανοπ.

Ανάλυση δεικτών: Οι δείκτες A1, A2 είναι μη ικανοποιητικοί και οι δείκτες A3, A4 είναι μέτριοι. Σε μέτριο επίπεδο βρίσκεται επίσης και ο δείκτης B1. Ο δείκτης B2 είναι ικανοποιητικός και η άνοδος του έρχεται μετά το 2008. Οι δείκτες B3, B4, B5 είναι μη ικανοποιητικοί και βλέπουμε στον τελευταίο να έχει άνοδο το 2009 και 2010. Ο δείκτης C1 βρίσκεται σε πολύ ικανοποιητικά επίπεδα, ενώ οι δείκτες C2, C5 σε μη. Οι δείκτες C3, C4, C6, C7 είναι ικανοποιητικοί.

Συμπεράσματα: με δείκτες αποδοτικότητας μη ικανοποιητικούς, δείκτες φερεγγυότητας μη ικανοποιητικούς (μέτρια βραχυπρόθεσμη ισχυρή ολική όμως μειονεκτική μακροπρόθεσμη και ρευστότητα) δείκτες επίδοσης της διαχείρισης ικανοποιητικούς η εταιρία κρίνεται **προς χρεοκοπία 1 με ανοδική πορεία μετοχής.**

Διάγραμμα μετοχής 5.1.154

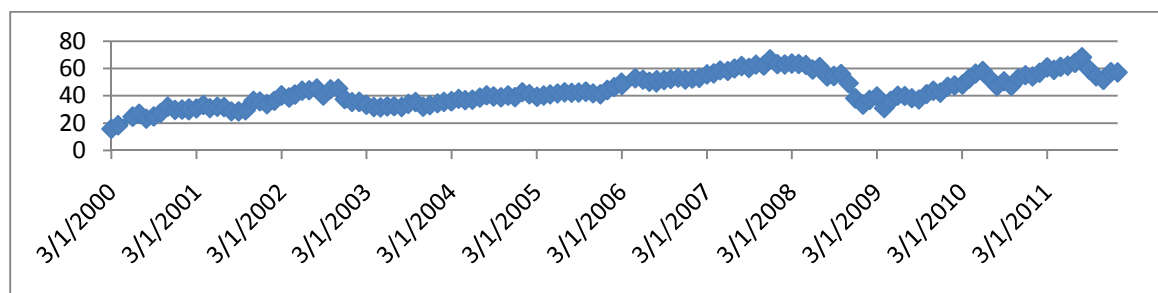

Ανάλυση της πορείας της μετοχής: Η μετοχή από το 2000 έως το 2011 βρίσκεται σε σταδιακή ανοδική πορεία με εξαίρεση το 2009 που είχε μικρή πτώση.

155.ΔΕΗ

Πίνακας δεικτών 5.1.155

ΔΕΙΚΤΕΣ	2011		2010		ΜΕΣΟΣ ΟΡΟΣ	
ΔΕΙΚΤΕΣ ΑΠΟΔΟΤΙΚΟΤΗΤΑΣ						
A1 ΒΙΟΜ. ΑΠΟΔΟΤ.	0.00243801	ΜΗ	0.03558024	ΜΗ	0.01900912	ΜΗ
A2 ΧΡΗΜ. ΑΠΟΔΟΤ.	∞	Πολυ	∞	Πολυ	∞	Πολυ
A3 ΑΠΟΔ. ΣΤΟΙΧΕΙΩΝ ΕΝ.	0.002438	Μέτρια	0.03558	Μέτρια	0.019009	Μέτρια
A4 ΠΕΡΙΘΩΡΙΟΥ ΚΕΡΔΟΥΣ	2.14406394	Πολυ	0.87508913	Ικανοπ.	1.50957653	Πολυ
ΔΕΙΚΤΕΣ ΦΕΡΕΓΓΥΟΤΗΤΑΣ						
B1 ΒΡΑΧ. ΙΚΑΝΟΤΗΤΑΣ ΔΑΝ.	0.23836096	Μέτρια	0.14762547	Μέτρια	0.19299322	Μέτρια
B2 ΟΛ. ΙΚΑΝ. ΔΑΝΕΙΣΜΟΥ	0.58912023	Ικανοπ.	0.59051547	Ικανοπ.	0.58981785	Ικανοπ.
B3 ΜΑΚΡ.ΙΚΑΝ. ΔΑΝΕΙΣΜΟΥ	0	ΜΗ	0	ΜΗ	0	ΜΗ
B4 ΓΕΝΙΚΗΣ ΡΕΥΣΤΟΤΗΤΑΣ	0.53767143	ΜΗ	0.94210534	ΜΗ	0.73988839	ΜΗ
B5 ΑΜΕΣΗΣ ΡΕΥΣΤΟΤΗΤΑΣ	0.3239269	ΜΗ	0.59756004	ΜΗ	0.46074347	ΜΗ

Ανάλυση επιχειρηματικής αποτελεσματικότητας εταιρειών εισηγμένων στο NYSE και το ΧΑΑ

ΔΕΙΚΤΕΣ ΕΠΙΔΟΣΗΣ ΤΗΣ ΔΙΑΧΕΙΡΙΣΗΣ						
C1 ΕΠΙΒ.ΧΡΗΜΑΤ. ΕΞΟΔΑ	∞	ΜΗ	∞	ΜΗ	∞	ΜΗ
C2 ΕΠΙΒ.ΓΕΝ.& ΔΙΟΙΚ.ΕΞ.	∞	ΜΗ	∞	ΜΗ	∞	ΜΗ
C3 ΜΕΣΗ ΠΕΡ. ΕΙΣΠΡΑΞΕΩΝ	∞	Ικανοπ.	∞	Ικανοπ.	∞	Ικανοπ.
C4 Μ.ΠΕΡ.ΕΞ. ΠΛ. ΛΟΓ. ΣΥΝ.	∞	Ικανοπ.	∞	Ικανοπ.	∞	Ικανοπ.
C5 ΚΥΚΛ. ΑΠΟΘΕΜΑΤΩΝ	∞		∞		∞	
C6 ΠΡ.ΕΙΣ.ΕΜΠ.ΑΠΑΙΤ.	∞	Ικανοπ.	∞	Ικανοπ.	∞	Ικανοπ.
C7 ΠΡ. ΠΛ. ΛΕΙΤ. ΒΡΑΧ.ΥΠ.	∞	Ικανοπ.	∞	Ικανοπ.	∞	Ικανοπ.

Ανάλυση δεικτών: Ο δείκτης A1 είναι μη ικανοποιητικός ενώ οι δείκτες A2, A4 είναι πολύ ικανοποιητικοί. Ο A3 βρίσκεται σε μέτρια επίπεδα. Σε μέτριο επίπεδο βρίσκεται και ο B1, ενώ ο B2 είναι ικανοποιητικός. Οι δείκτες B3, B4, B5 είναι μη ικανοποιητικοί. Μη ικανοποιητικοί είναι επίσης και οι δείκτες C1, C2 και οι δείκτες C3, C4, C6, C7 είναι ικανοποιητικοί. Ο C5 δεν έχει τιμές.

Συμπεράσματα: με δείκτες αποδοτικότητας ικανοποιητικούς, δείκτες φερεγγυότητας μη ικανοποιητικούς (μέτρια βραχυπρόθεσμη ισχυρή ολική όμως μειονεκτική μακροπρόθεσμη και ρευστότητα) δείκτες επίδοσης της διαχείρισης ικανοποιητικούς η εταιρία κρίνεται υγιής 0 με πρωτική πορεία μετοχής.

Διάγραμμα μετοχής 5.1.155



Ανάλυση της πορείας της μετοχής: Η μετοχή από το 2001 έως το 2007 είναι σταθερή σε μέτριο επίπεδο ενώ το 2008 έχει ξαφνική άνοδο. Στα τέλη του ίδιου χρόνου όμως έχει κατακόρυφη καθοδική πορεία που θα κρατήσει μέχρι το 2011.

156.KINS

Πίνακας δεικτών 5.1.156

ΔΕΙΚΤΕΣ	2010		2009		2008		ΜΕΣΟΣ ΟΡΟΣ	
ΔΕΙΚΤΕΣ ΑΠΟΔΟΤΙΚΟΤΗΤΑΣ								
A1 ΒΙΟΜ. ΑΠΟΔΟΤ.	0.03593886	ΜΗ	0.1012651	Μέτρια	-0.0265365	ΜΗ	0.03688917	ΜΗ
A2 ΧΡΗΜ. ΑΠΟΔΟΤ.	0.08359085	ΜΗ	0.48993547	Πολυ	-0.0372765	ΜΗ	0.17874993	Μέτρια
A3 ΑΠΟΔ. ΣΤΟΙΧΕΙΩΝ ΕΝ.	0.07385444	Μέτρια	0.03331814	Μέτρια	0.09669886	Μέτρια	0.06795715	Μέτρια
A4 ΠΕΡΙΘΩΡΙΟΥ ΚΕΡΔΟΥΣ	0.22681126	Μέτρια	2.74857469	Πολυ	-1.0724479	ΜΗ	0.6343127	Ικανοπ.
ΔΕΙΚΤΕΣ ΦΕΡΕΓΓΥΟΤΗΤΑΣ								
B1 ΒΡΑΧ. ΙΚΑΝΟΤΗΤΑΣ ΔΑΝ.	0	ΜΗ	0	ΜΗ	0.85587317	Πολυ	0.28529106	Μέτρια
B2 ΟΛ. ΙΚΑΝ. ΔΑΝΕΙΣΜΟΥ	0.77942505	Μέτρια	0.80275055	ΜΗ	0.44188515	Ικανοπ.	0.67468692	Μέτρια

Ανάλυση επιχειρηματικής αποτελεσματικότητας εταιρειών εισηγμένων στο NYSE και το ΧΑΑ

B3 ΜΑΚΡ.ΙΚΑΝ. ΔΑΝΕΙΣΜΟΥ	0.16554925	ΜΗ	0.29300014	ΜΗ	0.07331688	ΜΗ	0.17728876	ΜΗ
B4 ΓΕΝΙΚΗΣ ΡΕΥΣΤΟΤΗΤΑΣ	0	ΜΗ	0	ΜΗ	0.95088409	ΜΗ	0.31696136	ΜΗ
B5 ΑΜΕΣΗΣ ΡΕΥΣΤΟΤΗΤΑΣ	0	ΜΗ	0	ΜΗ	0.950884	ΜΗ	0.31696133	ΜΗ
ΔΕΙΚΤΕΣ ΕΠΙΔΟΣΗΣ ΤΗΣ ΔΙΑΧΕΙΡΙΣΗΣ								
C1 ΕΠΙΒ.ΧΡΗΜΑΤ. ΕΞΟΔΑ	0	Πολυ	0	Πολυ	0	Πολυ	0	Πολυ
C2 ΕΠΙΒ.ΓΕΝ.& ΔΙΟΙΚ.ΕΞ.	0	Άριστα	0	Άριστα	2.0417124	ΜΗ	0.6805708	ΜΗ
C3 ΜΕΣΗ ΠΕΡ. ΕΙΣΠΡΑΞΕΩΝ	466.509076	ΜΗ	1175.03814	ΜΗ	80.9330406	Ικανοπ.	574.160084	ΜΗ
C4 Μ.ΠΕΡ.ΕΞ. ΠΛ. ΛΟΓ. ΣΥΝ.	77.389642	ΜΗ	240.088156	ΜΗ	∞	Ικανοπ.	158.738899	ΜΗ
C5 ΚΥΚΛ. ΑΠΟΘΕΜΑΤΩΝ	0		0		0		0	
C6 ΠΡ.ΕΙΣ.ΕΜΠ.ΑΠΑΙΤ.	0	Ικανοπ.	0	Ικανοπ.	1219.60483	ΜΗ	406.534943	ΜΗ
C7 ΠΡ. ΠΛ. ΛΕΙΤ. ΒΡΑΧ.ΥΠ.	61.8586775	Ικανοπ	189.873078	Ικανοπ	329.341383	ΜΗ	193.691046	ΜΗ

Ανάλυση δεικτών: Ο δείκτης A1 είναι μη ικανοποιητικός και οι δείκτες A2, A3 είναι μέτριοι ενώ παρατηρούμε στον πρώτο μια σημαντική απόκλιση το 2009 να γίνεται πολύ ικανοποιητικός. Την ίδια απόκλιση παρατηρούμε και στον A4 που ο μέσος όρος του είναι ικανοποιητικός. Οι δείκτες B1, B2 βρίσκονται σε μέτριο επίπεδο και παρατηρούμε καθοδική πορεία μετά το 2008 και στους δύο. Οι δείκτες B3, B4, B5 είναι μη ικανοποιητικοί. Ο C1 είναι πολύ ικανοποιητικός ενώ οι C2, C3, C4, C6, C7 είναι μη ικανοποιητικοί και παρατηρούμε στον C2, C6, C7 να έχουν άνοδο μετά το 2008 ενώ στους C3, C4 να έχουν μείωση μετά το 2008. Ο C5 δεν έχει τιμές.

Συμπεράσματα: με δείκτες αποδοτικότητας ικανοποιητικούς, δείκτες φερεγγυότητας μη ικανοποιητικούς (μέτρια βραχυπρόθεσμη και ολική όμως μειονεκτική μακροπρόθεσμη και ρευστότητα) δείκτες επίδοσης της διαχείρισης μη ικανοποιητικούς η εταιρία κρίνεται **προς χρεοκοπία 1 με πτωτική πορεία μετοχής.**

Διάγραμμα μετοχής 5.1.156

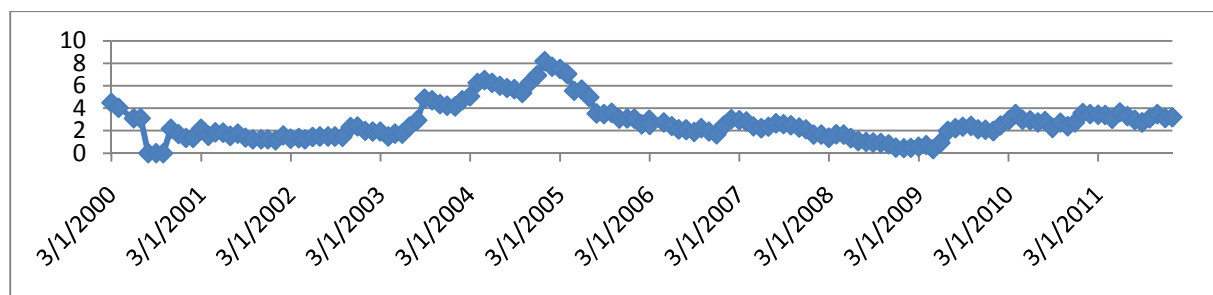

Ανάλυση της πορείας της μετοχής: Η μετοχή από το 2000 έως το 2002 βρίσκεται σε χαμηλά επίπεδα. Το 2003 έχει ανάπτυξη και το 2004 κορυφώνεται. Τον επόμενο χρόνο έχει πτώση της τιμής με αποτέλεσμα τα τελευταία τέσσερα χρόνια να βρίσκεται σε χαμηλά και μέτρια επίπεδα.

157.XRX

Πίνακας δεικτών 5.1.157

ΔΕΙΚΤΕΣ	2010		2009		2008		ΜΕΣΟΣ ΟΡΟΣ	
ΔΕΙΚΤΕΣ ΑΠΟΔΟΤΙΚΟΤΗΤΑΣ								
A1 ΒΙΟΜ. ΑΠΟΔΟΤ.	0.02663399	ΜΗ	0.02609021	ΜΗ	0.02018087	ΜΗ	0.02430169	ΜΗ
A2 ΧΡΗΜ. ΑΠΟΔΟΤ.	0.05102728	ΜΗ	0.04039647	ΜΗ	0.03262411	ΜΗ	0.04134929	ΜΗ
A3 ΑΠΟΔ. ΣΤΟΙΧΕΙΩΝ ΕΝ.	0.24349673	Μέτρια	0.25070739	Μέτρια	0.31897358	Μέτρια	0.27105923	Μέτρια
A4 ΠΕΡΙΘΩΡΙΟΥ ΚΕΡΔΟΥΣ	0.08133136	Μέτρια	0.08049793	Μέτρια	0.03212291	Μέτρια	0.06465073	Μέτρια
ΔΕΙΚΤΕΣ ΦΕΡΕΓΓΥΟΤΗΤΑΣ								
B1 ΒΡΑΧ. ΙΚΑΝΟΤΗΤΑΣ ΔΑΝ.	0.3517128	Μέτρια	0.26268991	Μέτρια	0.33623296	Μέτρια	0.31687855	Μέτρια
B2 ΟΛ. ΙΚΑΝ. ΔΑΝΕΙΣΜΟΥ	0.59624183	Ικανοπ.	0.70664115	Μέτρια	0.72210095	Μέτρια	0.67499464	Μέτρια

Ανάλυση επιχειρηματικής αποτελεσματικότητας εταιρειών εισηγμένων στο NYSE και το ΧΑΑ

B3 ΜΑΚΡ.ΙΚΑΝ. ΔΑΝΕΙΣΜΟΥ	0.37864281	ΜΗ	0.40804654	ΜΗ	0.5128524	Ικανοπ.	0.43318059	ΜΗ
B4 ΓΕΝΙΚΗΣ ΡΕΥΣΤΟΤΗΤΑΣ	1.34626773	ΜΗ	2.18134947	Ικανοπ.	1.49541284	ΜΗ	1.67434335	ΜΗ
B5 ΑΜΕΣΗΣ ΡΕΥΣΤΟΤΗΤΑΣ	1.19183419	Ικανοπ.	1.97960099	Πολυ	1.2693578	Ικανοπ.	1.48026432	Ικανοπ.
ΔΕΙΚΤΕΣ ΕΠΙΔΟΣΗΣ ΤΗΣ ΔΙΑΧΕΙΡΙΣΗΣ								
C1 ΕΠΙΒ.ΧΡΗΜΑΤ. ΕΞΟΔΑ	0.30675357	ΜΗ	0.3556229	ΜΗ	0.37829396	ΜΗ	0.34689014	ΜΗ
C2 ΕΠΙΒ.ΓΕΝ.& ΔΙΟΙΚ.ΕΕ.	0.23034253	ΜΗ	0.29211411	ΜΗ	0.30185143	ΜΗ	0.27476936	ΜΗ
C3 ΜΕΣΗ ΠΕΡ. ΕΙΣΠΡΑΞΕΩΝ	89.6091619	ΜΗ	103.976547	ΜΗ	107.87483	ΜΗ	100.486846	ΜΗ
C4 Μ.ΠΕΡ.ΕΕ. ΠΛ. ΛΟΓ. ΣΥΝ.	73.8390213	ΜΗ	85.5680577	ΜΗ	86.289242	ΜΗ	81.8987736	ΜΗ
C5 ΚΥΚΛ. ΑΠΟΘΕΜΑΤΩΝ	25.5052179		35.8859515		43.0398162		34.8103285	Ικανοπ.
C6 ΠΡ.ΕΙΣ.ΕΜΠ.ΑΠΑΙΤ.	18.9982897	Ικανοπ.	17.0248369	Ικανοπ.	8.83064516	Ικανοπ.	14.9512573	Ικανοπ.
C7 ΠΡ. ΠΛ. ΛΕΙΤ. ΒΡΑΧ.ΥΠ.	48.4068322	Ικανοπ	51.6035312	Ικανοπ	51.2011586	Ικανοπ	50.4038406	Ικανοπ

Ανάλυση δεικτών: Οι A1, A2 είναι μη ικανοποιητικοί και οι A3, A4 βρίσκονται σε μέτριο επίπεδο. Σε μέτριο επίπεδο βρίσκονται επίσης και οι B1, B2. Οι B3, B4 είναι μη ικανοποιητικοί και παρατηρούμε στον πρώτο να έχει κάθοδο μετά το 2008 ενώ στον δεύτερο μόνο το 2009 να γίνεται ικανοποιητικός από μη που είναι. Ο B5 είναι ικανοποιητικός. Οι δείκτες C1, C2, C3, C4 είναι μη ικανοποιητικοί και οι δείκτες C5, C6, C7 είναι ικανοποιητικοί.

Συμπεράσματα: με δείκτες αποδοτικότητας μη ικανοποιητικούς, δείκτες φερεγγυότητας ικανοποιητικούς (μέτρια βραχυπρόθεσμη και ολική όμως μειονεκτική μακροπρόθεσμη και ρευστότητα) δείκτες επίδοσης της διαχείρισης μη ικανοποιητικούς η εταιρία κρίνεται **προς χρεοκοπία 1 με πτωτική πορεία μετοχής.**

Διάγραμμα μετοχής 5.1.157

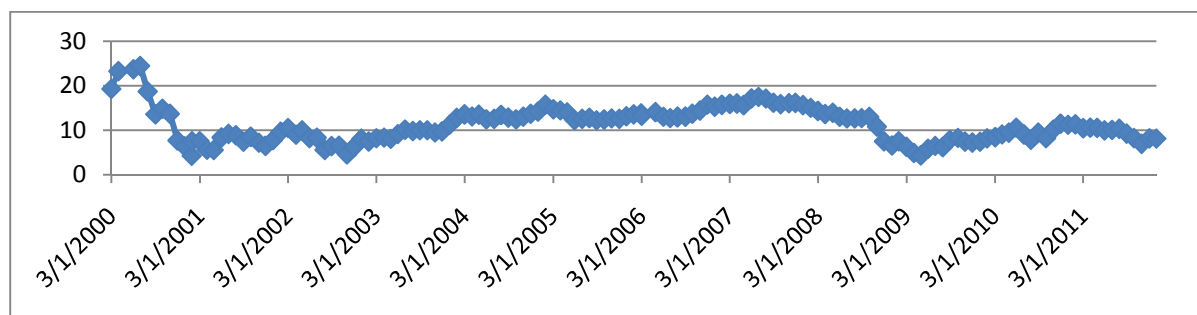

Ανάλυση της πορείας της μετοχής: Η μετοχή το 2000 βρίσκεται σε κατακόρυφη πτώση με αποτέλεσμα τα επόμενα χρόνια να σταθεροποιηθεί σε χαμηλά και μέτρια επίπεδα.

158.LAKE

Πίνακας δεικτών 5.1.158

ΔΕΙΚΤΕΣ	2011		2010		2009		ΜΕΣΟΣ ΟΡΟΣ	
ΔΕΙΚΤΕΣ ΑΠΟΔΟΤΙΚΟΤΗΤΑΣ								
A1 ΒΙΟΜ. ΑΠΟΔΟΤ.	0.01937342	ΜΗ	0.02829371	ΜΗ	0.06781479	ΜΗ	0.03849398	ΜΗ
A2 ΧΡΗΜ. ΑΠΟΔΟΤ.	0.01310556	ΜΗ	0.0142218	ΜΗ	0.0665925	ΜΗ	0.03130662	ΜΗ
A3 ΑΠΟΔ. ΣΤΟΙΧΕΙΩΝ ΕΝ.	0.29363952	Μέτρια	0.28222617	Μέτρια	0.2752448	Μέτρια	0.2837035	Μέτρια
A4 ΠΕΡΙΘΩΡΙΟΥ ΚΕΡΔΟΥΣ	0.03265251	Μέτρια	0.0405416	Μέτρια	0.16264436	Μέτρια	0.07861282	Μέτρια
ΔΕΙΚΤΕΣ ΦΕΡΕΓΓΥΟΤΗΤΑΣ								
B1 ΒΡΑΧ. ΙΚΑΝΟΤΗΤΑΣ ΔΑΝ.	0.39391378	Μέτρια	0.90475649	Πολυ	0.22375691	Μέτρια	0.50747573	Ικανοπ.
B2 ΟΛ. ΙΚΑΝ. ΔΑΝΕΙΣΜΟΥ	0.26839686	Πολυ	0.19547878	Πολυ	0.32774689	Πολυ	0.26387418	Πολυ
B3 ΜΑΚΡ.ΙΚΑΝ. ΔΑΝΕΙΣΜΟΥ	0.14989971	ΜΗ	0.02138987	ΜΗ	0.27396692	ΜΗ	0.14841883	ΜΗ

Ανάλυση επιχειρηματικής αποτελεσματικότητας εταιρειών εισηγμένων στο NYSE και το ΧΑΑ

B4 ΓΕΝΙΚΗΣ ΡΕΥΣΤΟΤΗΤΑΣ	6.80350812	Ικανοπ.	4.07179197	Ικανοπ.	10.5157005	Ικανοπ.	7.13033352	Ικανοπ.
B5 ΑΜΕΣΗΣ ΡΕΥΣΤΟΤΗΤΑΣ	2.5193133	Πολυ	1.64882859	Πολυ	2.85681696	Πολυ	2.34165295	Πολυ
ΔΕΙΚΤΕΣ ΕΠΙΔΟΣΗΣ ΤΗΣ ΔΙΑΧΕΙΡΙΣΗΣ								
C1 ΕΠΙΒ.ΧΡΗΜΑΤ. ΕΞΟΔΑ	0	Πολυ	0	Πολυ	0	Πολυ	0	Πολυ
C2 ΕΠΙΒ.ΓΕΝ.& ΔΙΟΙΚ.ΕΞ.	0.2599273	ΜΗ	0.24376202	ΜΗ	0.21215825	ΜΗ	0.23861586	ΜΗ
C3 ΜΕΣΗ ΠΕΡ. ΕΙΣΠΡΑΞΕΩΝ	60.4775969	ΜΗ	66.1831721	ΜΗ	56.8621661	ΜΗ	61.1743117	ΜΗ
C4 Μ.ΠΕΡ.ΕΞ. ΠΛ. ΛΟΓ. ΣΥΝ.	54.2229389	ΜΗ	33.5076744	ΜΗ	36.1467853	ΜΗ	41.2924662	ΜΗ
C5 ΚΥΚΛ. ΑΠΟΘΕΜΑΤΩΝ	234.51153		204.848185		280.380759		239.913491	Ικανοπ.
C6 ΠΡ.ΕΙΣ.ΕΜΠ.ΑΠΑΙΤ.	14.973379	Ικανοπ.	15.8459651	Ικανοπ.	9.28667814	Ικανοπ.	13.3686741	Ικανοπ.
C7 ΠΡ. ΠΛ. ΛΕΙΤ. ΒΡΑΧ.ΥΠ.	38.2789225	Ικανοπ.	24.4648984	Ικανοπ.	26.2610983	Ικανοπ.	29.6683064	Ικανοπ.

Ανάλυση δεικτών: Οι δείκτες A1, A2 είναι μη ικανοποιητικοί και οι δείκτες A3, A4 είναι μέτριοι. Οι δείκτες B1, B4 βρίσκονται σε ικανοποιητικό επίπεδο και βλέπουμε στον πρώτο το 2010 να έχει μεγάλη άνοδο και να γίνεται πολύ ικανοποιητικός. Οι δείκτες B2, B5 είναι πολύ ικανοποιητικοί ενώ ο δείκτης B3 είναι μη ικανοποιητικός. Πολύ ικανοποιητικός είναι και ο δείκτης C1 ενώ μη ικανοποιητικοί είναι οι δείκτες C2, C3, C4. Τέλος οι δείκτες C5, C6, C7 είναι ικανοποιητικοί.

Συμπεράσματα: με δείκτες αποδοτικότητας μη ικανοποιητικούς, δείκτες φερεγγυότητας ικανοποιητικούς (ισχυρή ολική, βραχυπρόθεσμη και ρευστότητα όμως μειονεκτική μακροπρόθεσμη) δείκτες επίδοσης της διαχείρισης ικανοποιητικούς η εταιρία κρίνεται υγιής **0 με πτωτική πορεία μετοχής.**

Διάγραμμα μετοχής 5.1.158

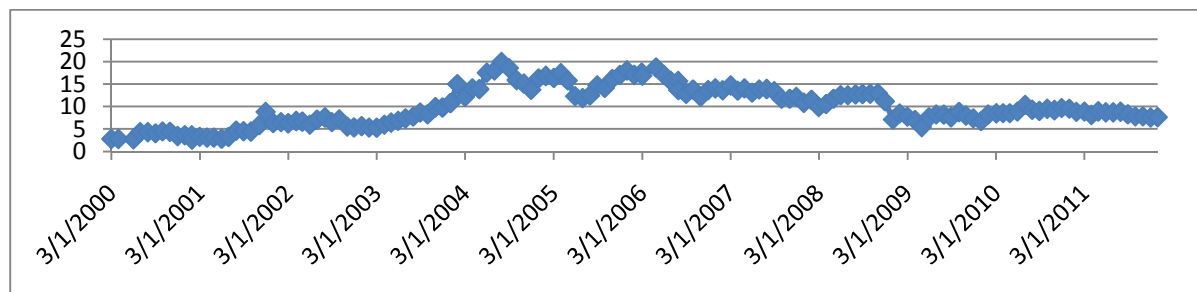

Ανάλυση της πορείας της μετοχής: Το 2000 η μετοχή είναι σε χαμηλό επίπεδο αλλά τον επόμενο χρόνο αρχίζει να ανακάμπτει. Το 2004 έως το 2005 η μετοχή θα βρίσκεται σε ικανοποιητικά επίπεδα. Τα επόμενα χρόνια έχει σταδιακή καθοδική πορεία και το 2010-2011 σταθεροποιείται σε μέτριο επίπεδο.

159.LANC

Πίνακας δεικτών 5.1.159

ΔΕΙΚΤΕΣ	2011		2010		2009		ΜΕΣΟΣ ΟΡΟΣ	
ΔΕΙΚΤΕΣ ΑΠΟΔΟΤΙΚΟΤΗΤΑΣ								
A1 ΒΙΟΜ. ΑΠΟΔΟΤ.	0.2596188	Ικανοπ.	0.29863945	Ικανοπ.	0.2772884	Ικανοπ.	0.27851555	Ικανοπ.
A2 ΧΡΗΜ. ΑΠΟΔΟΤ.	0.20551881	Ικανοπ.	0.23709446	Πολυ	0.22130089	Ικανοπ.	0.22130472	Ικανοπ.
A3 ΑΠΟΔ. ΣΤΟΙΧΕΙΩΝ ΕΝ.	0.38970147	Μέτρια	0.46096107	Μέτρια	0.43229732	Μέτρια	0.42765329	Μέτρια
A4 ΠΕΡΙΘΩΡΙΟΥ ΚΕΡΔΟΥΣ	0.43874289	Μέτρια	0.42528816	Μέτρια	0.41340746	Μέτρια	0.42581284	Μέτρια
ΔΕΙΚΤΕΣ ΦΕΡΕΓΓΥΟΤΗΤΑΣ								
B1 ΒΡΑΧ. ΙΚΑΝΟΤΗΤΑΣ ΔΑΝ.	0.72841703	Ικανοπ.	0.76766951	Πολυ	0.77747198	Πολυ	0.75785284	Πολυ

Ανάλυση επιχειρηματικής αποτελεσματικότητας εταιρειών εισηγμένων στο NYSE και το ΧΑΑ

B2 ΟΛ. ΙΚΑΝ. ΔΑΝΕΙΣΜΟΥ	0.16806277	Πολυ	0.17315113	Πολυ	0.19243462	Πολυ	0.17788284	Πολυ
B3 ΜΑΚΡ.ΙΚΑΝ. ΔΑΝΕΙΣΜΟΥ	0	ΜΗ	0	ΜΗ	0	ΜΗ	0	ΜΗ
B4 ΓΕΝΙΚΗΣ ΡΕΥΣΤΟΤΗΤΑΣ	4.37517727	Ικανοπ.	4.07167139	Ικανοπ.	2.98759704	Ικανοπ.	3.8114819	Ικανοπ.
B5 ΑΜΕΣΗΣ ΡΕΥΣΤΟΤΗΤΑΣ	2.90602185	Πολυ	2.51292445	Πολυ	1.61290712	Πολυ	2.34395114	Πολυ
ΔΕΙΚΤΕΣ ΕΠΙΔΟΣΗΣ ΤΗΣ ΔΙΑΧΕΙΡΙΣΗΣ								
C1 ΕΠΙΒ.ΧΡΗΜΑΤ. ΕΞΟΔΑ	0	Πολυ	0	Πολυ	0	Πολυ	0	Πολυ
C2 ΕΠΙΒ.ΓΕΝ.& ΔΙΟΙΚ.ΕΞ.	0.08755021	ΜΗ	0.08879452	ΜΗ	0.08011291	ΜΗ	0.08548588	ΜΗ
C3 ΜΕΣΗ ΠΕΡ. ΕΙΣΠΡΑΞΕΩΝ	29.8192984	Ικανοπ.	32.8172794	Ικανοπ.	28.3966529	Ικανοπ.	30.3444103	Ικανοπ.
C4 Μ.ΠΕΡ.ΕΞ. ΠΛ. ΛΟΓ. ΣΥΝ.	32.7980914	Ικανοπ.	36.1868415	Ικανοπ.	32.5614445	Ικανοπ.	33.8487924	Ικανοπ.
C5 ΚΥΚΛ. ΑΠΟΘΕΜΑΤΩΝ	48.1854936		56.4061284		44.7618897		49.7845039	ΜΗ
C6 ΠΡ.ΕΙΣ.ΕΜΠ.ΑΠΑΙΤ.	0	Ικανοπ.	0	Ικανοπ.	0	Ικανοπ.	0	Ικανοπ.
C7 ΠΡ. ΠΛ. ΛΕΙΤ. ΒΡΑΧ.ΥΠ.	25.5030433	Ικανοπ	26.9284777	Ικανοπ	25.8883195	Ικανοπ	26.1066135	Ικανοπ

Ανάλυση δεικτών: Οι δείκτες A1, A2 είναι ικανοποιητικοί και οι δείκτες A3, A4 μέτριοι. Οι δείκτες B1, B2, B5 βρίσκονται σε πολύ ικανοποιητικό επίπεδο ενώ οι δείκτες B3 και B4 είναι μη και ικανοποιητικοί αντίστοιχα. Ο δείκτης C1 είναι πολύ ικανοποιητικός ενώ οι δείκτες C2, C5 είναι μη ικανοποιητικοί. Τέλος, οι δείκτες C3, C4, C6, C7 είναι ικανοποιητικοί.

Συμπεράσματα: με δείκτες αποδοτικότητας ικανοποιητικούς, δείκτες φερεγγυότητας ικανοποιητικούς (ισχυρή ολική, βραχυπρόθεσμη και ρευστότητα όμως μειονεκτική μακροπρόθεσμη) δείκτες επίδοσης της διαχείρισης ικανοποιητικούς η εταιρία κρίνεται υγιής 0 με ανοδική πορεία μετοχής.

Διάγραμμα μετοχής 5.1.159

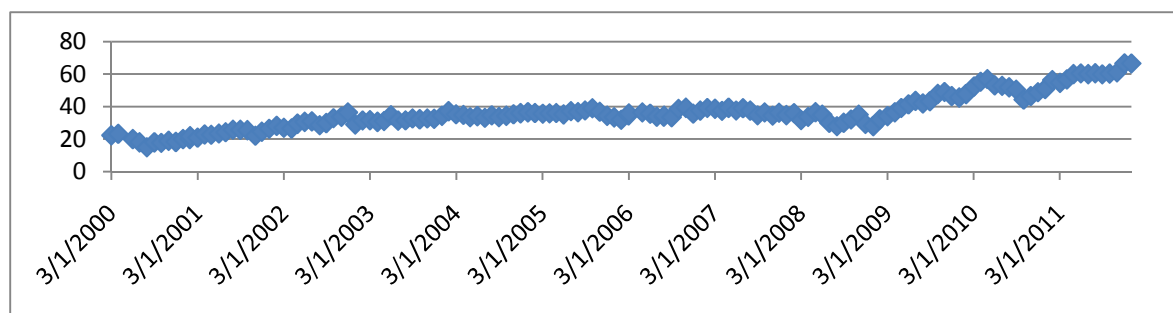

Ανάλυση της πορείας της μετοχής: Από το 2000 η μετοχή βρίσκεται σε σταδιακή ανοδική πορεία όπου το 2011 κορυφώνεται.

160.LAYN

Πίνακας δεικτών 5.1.160

ΔΕΙΚΤΕΣ	2011		2010		2009		ΜΕΣΟΣ ΟΡΟΣ	
ΔΕΙΚΤΕΣ ΑΠΟΔΟΤΙΚΟΤΗΤΑΣ								
A1 ΒΙΟΜ. ΑΠΟΔΟΤ.	0.06828123	ΜΗ	0.01257533	ΜΗ	0.07096893	ΜΗ	0.0506085	ΜΗ
A2 ΧΡΗΜ. ΑΠΟΔΟΤ.	0.08604672	ΜΗ	0.02048638	ΜΗ	0.08908123	ΜΗ	0.06520478	ΜΗ
A3 ΑΠΟΔ. ΣΤΟΙΧΕΙΩΝ ΕΝ.	0.29188687	Μέτρια	0.28027033	Μέτρια	0.35028505	Μέτρια	0.30748075	Μέτρια
A4 ΠΕΡΙΘΩΡΙΟΥ ΚΕΡΔΟΥΣ	0.12581701	Μέτρια	0.00666292	Μέτρια	0.10530201	Μέτρια	0.07926065	Μέτρια
ΔΕΙΚΤΕΣ ΦΕΡΕΓΓΥΟΤΗΤΑΣ								
B1 ΒΡΑΧ. ΙΚΑΝΟΤΗΤΑΣ ΔΑΝ.	0.80209319	Πολυ	0.79786581	Πολυ	0.69877687	Ικανοπ.	0.76624529	Πολυ
B2 ΟΛ. ΙΚΑΝ. ΔΑΝΕΙΣΜΟΥ	0.38293912	Πολυ	0.36128353	Πολυ	0.36596572	Πολυ	0.37006279	Πολυ
B3 ΜΑΚΡ.ΙΚΑΝ. ΔΑΝΕΙΣΜΟΥ	0	ΜΗ	0.01408129	ΜΗ	0.05524675	ΜΗ	0.02310935	ΜΗ

Ανάλυση επιχειρηματικής αποτελεσματικότητας εταιρειών εισηγμένων στο NYSE και το ΧΑΑ

B4 ΓΕΝΙΚΗΣ ΡΕΥΣΤΟΤΗΤΑΣ	1.37199058	ΜΗ	1.56785887	ΜΗ	1.69911937	ΜΗ	1.54632294	ΜΗ
B5 ΑΜΕΣΗΣ ΡΕΥΣΤΟΤΗΤΑΣ	1.25421688	Ικανοπ.	1.44618466	Ικανοπ.	1.52881605	Πολυ	1.4097392	Ικανοπ.
ΔΕΙΚΤΕΣ ΕΠΙΔΟΣΗΣ ΤΗΣ ΔΙΑΧΕΙΡΙΣΗΣ								
C1 ΕΠΙΒ.ΧΡΗΜΑΤ. ΕΞΟΔΑ	0	Πολυ	0	Πολυ	0	Πολυ	0	Πολυ
C2 ΕΠΙΒ.ΓΕΝ.& ΔΙΟΙΚ.ΕΞ.	0.13923536	ΜΗ	0.14801649	ΜΗ	0.13559371	ΜΗ	0.14094852	ΜΗ
C3 ΜΕΣΗ ΠΕΡ. ΕΙΣΠΡΑΞΕΩΝ	90.6903074	Ικανοπ.	89.2484162	Ικανοπ.	73.5888878	Ικανοπ.	84.5092038	Ικανοπ.
C4 Μ.ΠΕΡ.ΕΞ. ΠΛ. ΛΟΓ. ΣΥΝ.	109.971637	Ικανοπ.	104.435864	Ικανοπ.	78.754105	Ικανοπ.	97.7205354	Ικανοπ.
C5 ΚΥΚΛ. ΑΠΟΘΕΜΑΤΩΝ	13.6961522		14.1447762		15.1241134		14.3216806	Ικανοπ.
C6 ΠΡ.ΕΙΣ.ΕΜΠ.ΑΠΑΙΤ.	3.8472972	Ικανοπ.	2.94724134	Ικανοπ.	3.64361652	Ικανοπ.	3.47938502	Ικανοπ.
C7 ΠΡ. ΠΛ. ΛΕΙΤ. ΒΡΑΧ.ΥΠ.	84.4134942	Ικανοπ.	79.7419199	Ικανοπ.	59.0683717	Ικανοπ.	74.4079286	Ικανοπ.

Ανάλυση δεικτών: Οι δείκτες A1, A2 είναι μη ικανοποιητικοί και οι A3, A4 είναι μέτριοι. Οι δείκτες B1, B2 βρίσκονται σε πολύ ικανοποιητικό επίπεδο και σε αντίθεση έχουμε τους B3, B4 που είναι μη ικανοποιητικοί. Ο B5 είναι ικανοποιητικός. Πολύ ικανοποιητικός είναι και ο δείκτης C1 ενώ μη ικανοποιητικός είναι ο C2. Οι υπόλοιποι δείκτες επίδοσης της διαχείρισης είναι ικανοποιητικοί.

Συμπεράσματα: με δείκτες αποδοτικότητας μη ικανοποιητικούς, δείκτες φερεγγυότητας ικανοποιητικούς (ισχυρή βραχυπρόθεσμη και ολική όμως μειονεκτική μακροπρόθεσμη και ρευστότητα) δείκτες επίδοσης της διαχείρισης ικανοποιητικούς η εταιρία κρίνεται υγιής **0 με ανοδική πορεία μετοχής.**

Διάγραμμα μετοχής 5.1.160

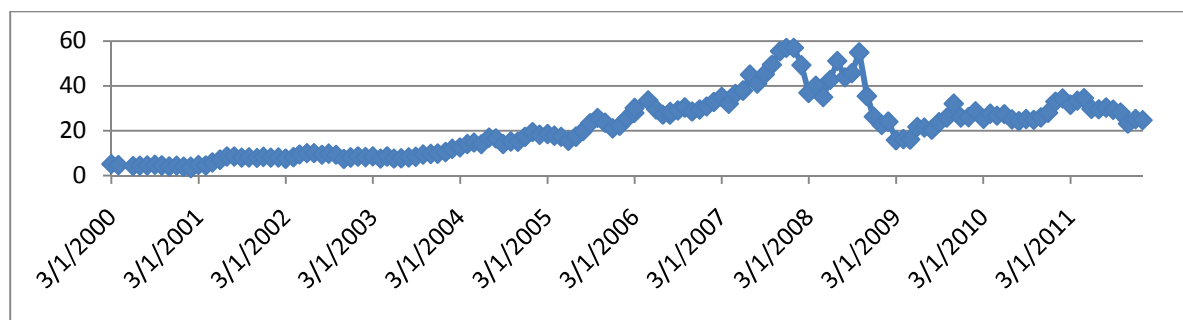

Ανάλυση της πορείας της μετοχής: Από το 2000 έως το 2007 η μετοχή έχει ανοδική πορεία. Τα επόμενα δύο χρόνια βρίσκεται σε κάθοδο με μια εξαίρεση το 2008. Το 2010 και 2011 σταθεροποιείται σε μέτρια και ικανοποιητικά επίπεδα.

161.X

Πίνακας δεικτών 5.1.161

ΔΕΙΚΤΕΣ	2010		2009		2008		ΜΕΣΟΣ ΟΡΟΣ	
ΔΕΙΚΤΕΣ ΑΠΟΔΟΤΙΚΟΤΗΤΑΣ								
A1 ΒΙΟΜ. ΑΠΟΔΟΤ.	-1.238E-05	ΜΗ	-0.1093243	ΜΗ	0.19742649	Μέτρια	0.02936326	ΜΗ
A2 ΧΡΗΜ. ΑΠΟΔΟΤ.	-0.0001377	ΜΗ	-0.3638016	ΜΗ	0.45166809	Πολυ	0.02924292	ΜΗ
A3 ΑΠΟΔ. ΣΤΟΙΧΕΙΩΝ ΕΝ.	0.07263844	Μέτρια	-3.56E-05	ΜΗ	0.250575	Μέτρια	0.10772595	Μέτρια
A4 ΠΕΡΙΘΩΡΙΟΥ ΚΕΡΔΟΥΣ	-0.0004323	ΜΗ	2551.91257	Πολυ	0.52393947	Ικανοπ.	850.812025	Πολυ
ΔΕΙΚΤΕΣ ΦΕΡΕΓΓΥΟΤΗΤΑΣ								

Ανάλυση επιχειρηματικής αποτελεσματικότητας εταιρειών εισηγμένων στο NYSE και το ΧΑΑ

B1 ΒΡΑΧ. ΙΚΑΝΟΤΗΤΑΣ ΔΑΝ.	0.27367597	Μέτρια	0.2302252	Μέτρια	0.24821301	Μέτρια	0.25070473	Μέτρια
B2 ΟΛ. ΙΚΑΝ. ΔΑΝΕΙΣΜΟΥ	0.74912052	Μέτρια	0.69679678	Μέτρια	0.69571704	Μέτρια	0.71387811	Μέτρια
B3 ΜΑΚΡ.ΙΚΑΝ. ΔΑΝΕΙΣΜΟΥ	0.50121134	Ικανοπ.	0.46484158	ΜΗ	0.39586563	ΜΗ	0.45397285	ΜΗ
B4 ΓΕΝΙΚΗΣ ΡΕΥΣΤΟΤΗΤΑΣ	1.68541468	ΜΗ	2.02708165	Ικανοπ.	2.06335493	Ικανοπ.	1.92528375	ΜΗ
B5 ΑΜΕΣΗΣ ΡΕΥΣΤΟΤΗΤΑΣ	0.93803622	ΜΗ	1.34842361	Ικανοπ.	1.1663067	Ικανοπ.	1.15092218	Ικανοπ.
ΔΕΙΚΤΕΣ ΕΠΙΔΟΣΗΣ ΤΗΣ ΔΙΑΧΕΙΡΙΣΗΣ								
C1 ΕΠΙΒ.ΧΡΗΜΑΤ. ΕΞΟΔΑ	0	Πολυ	0	Πολυ	0	Πολυ	0	Πολυ
C2 ΕΠΙΒ.ΓΕΝ.& ΔΙΟΙΚ.ΕΞ.	0.03309543	Πολυ	0.05412744	Ικανοπ.	0.02631136	Πολυ	0.03784474	Πολυ
C3 ΜΕΣΗ ΠΕΡ. ΕΙΣΠΡΑΞΕΩΝ	48.802521	Ικανοπ.	68.7183201	Ικανοπ.	37.8767786	Ικανοπ.	51.7992066	Ικανοπ.
C4 Μ.ΠΕΡ.ΕΞ. ΠΛ. ΛΟΓ. ΣΥΝ.	65.1248539	Ικανοπ.	76.5439338	Ικανοπ.	49.7079552	Ικανοπ.	63.7922476	Ικανοπ.
C5 ΚΥΚΛ. ΑΠΟΘΕΜΑΤΩΝ	52.8002952		52.8442701		46.1177306		50.587432	ΜΗ
C6 ΠΡ.ΕΙΣ.ΕΜΠ.ΑΠΑΙΤ.	1.07142857	Ικανοπ.	1.25543085	Ικανοπ.	0.78365749	Ικανοπ.	1.03683897	Ικανοπ.
C7 ΠΡ. ΠΛ. ΛΕΙΤ. ΒΡΑΧ.ΥΠ.	60.9453782	Ικανοπ	80.3475742	Ικανοπ	41.2726278	Ικανοπ	60.8551934	Ικανοπ

Ανάλυση δεικτών: Οι δείκτες A1, A2 είναι μη ικανοποιητικοί και παρατηρούμε και στους δύο ότι μετά το 2008 έχουν κάθοδο. Ο δείκτης A3 είναι μέτριος ενώ ο A4 πολύ ικανοποιητικός και παρατηρούμε το 2010 να γίνεται μη. Οι δείκτες B1, B2 βρίσκονται σε μέτριο επίπεδο ενώ οι δείκτες B3, B4 είναι μη ικανοποιητικοί και βλέπουμε τον πρώτο το 2010 να έχει άνοδο και τον δεύτερο το 2010 να έχει κάθοδο. Το 2010 έχει κάθοδο και ο B5 που ο μέσος όρος του είναι ικανοποιητικός. Οι δείκτες C1, C2 βρίσκονται σε πολύ ικανοποιητικό επίπεδο ενώ οι δείκτες C3, C4, C6, C7 είναι ικανοποιητική. Ο C5 βρίσκεται σε μη ικανοποιητικό επίπεδο.

Συμπεράσματα: με δείκτες αποδοτικότητας ικανοποιητικούς, δείκτες φερεγγυότητας ικανοποιητικούς (μέτρια βραχυπρόθεσμη ικανότητα και ολική όμως μειονεκτική μακροπρόθεσμη και ρευστότητα) δείκτες επίδοσης της διαχείρισης ικανοποιητικούς η εταιρία κρίνεται υγιής **0 με πτωτική πορεία μετοχής.**

Διάγραμμα μετοχής 5.1.161

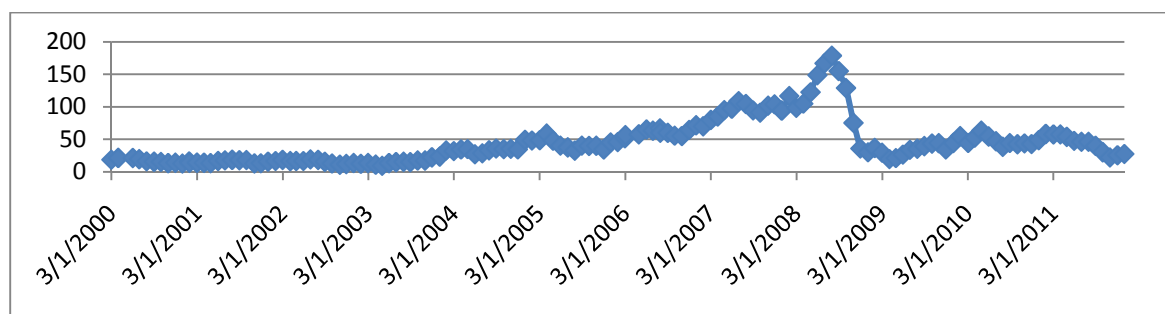

Ανάλυση της πορείας της μετοχής: Η μετοχή βρίσκεται σε χαμηλά επίπεδα από το 2000 έως το 2003. Το 2004 αρχίζει η ανάπτυξη της όπου και κορυφώνεται στα μέσα του 2008. Στο τέλος του χρόνου έχει κατακόρυφη πτώση με αποτέλεσμα τα τελευταία δύο χρόνια να βρίσκεται σε χαμηλά επίπεδα.

162.NVDA

Πίνακας δεικτών 5.1.162

ΔΕΙΚΤΕΣ	2011		2010		2009		ΜΕΣΟΣ ΟΡΟΣ	
ΔΕΙΚΤΕΣ ΑΠΟΔΟΤΙΚΟΤΗΤΑΣ								
A1 ΒΙΟΜ. ΑΠΟΔΟΤ.	0.06101913	ΜΗ	-0.0220234	ΜΗ	-0.0126981	ΜΗ	0.00876587	ΜΗ
A2 ΧΡΗΜ. ΑΠΟΔΟΤ.	0.07956908	ΜΗ	-0.0255097	ΜΗ	-0.012545	ΜΗ	0.0138381	ΜΗ
A3 ΑΠΟΔ. ΣΤΟΙΧΕΙΩΝ ΕΝ.	0.31346227	Μέτρια	0.32820689	Μέτρια	0.35045201	Μέτρια	0.33070705	Μέτρια
A4 ΠΕΡΙΘΩΡΙΟΥ ΚΕΡΔΟΥΣ	0.17965212	Μέτρια	-0.0577667	ΜΗ	-0.0255827	ΜΗ	0.03210089	Μέτρια

Ανάλυση επιχειρηματικής αποτελεσματικότητας εταιρειών εισηγμένων στο NYSE και το ΧΑΑ

ΔΕΙΚΤΕΣ ΦΕΡΕΓΓΥΟΤΗΤΑΣ								
B1 ΒΡΑΧ. ΙΚΑΝΟΤΗΤΑΣ ΔΑΝ.	0.71753195	Ικανοπ.	0.8518644	Πολυ	0.81436184	Πολυ	0.79458607	Πολυ
B2 ΟΛ. ΙΚΑΝ. ΔΑΝΕΙΣΜΟΥ	0.29226076	Πολυ	0.25677609	Πολυ	0.2853336	Πολυ	0.27812348	Πολυ
B3 ΜΑΚΡ.ΙΚΑΝ. ΔΑΝΕΙΣΜΟΥ	0.007298	ΜΗ	0.0090906	ΜΗ	0.01059131	ΜΗ	0.0089933	ΜΗ
B4 ΓΕΝΙΚΗΣ ΡΕΥΣΤΟΤΗΤΑΣ	3.4231586	Ικανοπ.	3.16279906	Ικανοπ.	2.78446322	Ικανοπ.	3.12347363	Ικανοπ.
B5 ΑΜΕΣΗΣ ΡΕΥΣΤΟΤΗΤΑΣ	3.05662461	Πολυ	2.74122426	Πολυ	2.09368462	Πολυ	2.63051116	Πολυ
ΔΕΙΚΤΕΣ ΕΠΙΔΟΣΗΣ ΤΗΣ ΔΙΑΧΕΙΡΙΣΗΣ								
C1 ΕΠΙΒ.ΧΡΗΜΑΤ. ΕΞΟΔΑ	0	Πολυ	0	Πολυ	0	Πολυ	0	Πολυ
C2 ΕΠΙΒ.ΓΕΝ.& ΔΙΟΙΚ.ΕΞ.	0.10202695	ΜΗ	0.1103331	ΜΗ	0.1057626	ΜΗ	0.10604088	ΜΗ
C3 ΜΕΣΗ ΠΕΡ. ΕΙΣΠΡΑΞΕΩΝ	36.9012384	Ικανοπ.	42.1038	Ικανοπ.	35.6958053	Ικανοπ.	38.2336146	Ικανοπ.
C4 Μ.ΠΕΡ.ΕΞ. ΠΛ. ΛΟΓ. ΣΥΝ.	161.220067	Ικανοπ.	133.191458	Ικανοπ.	126.271651	Ικανοπ.	140.227725	Ικανοπ.
C5 ΚΥΚΛ. ΑΠΟΘΕΜΑΤΩΝ	59.0926353		56.1501627		87.2257541		67.4895174	Ικανοπ.
C6 ΠΡ.ΕΙΣ.ΕΜΠ.ΑΠΑΙΤ.	3.36186881	Ικανοπ.	4.19309804	Ικανοπ.	4.24099503	Ικανοπ.	3.93198729	Ικανοπ.
C7 ΠΡ. ΠΛ. ΛΕΙΤ. ΒΡΑΧ.ΥΠ.	97.1066678	Ικανοπ.	86.067249	Ικανοπ.	82.9773474	Ικανοπ.	88.7170881	Ικανοπ.

Ανάλυση δεικτών: Ο Α1, Α2 είναι μη ικανοποιητικοί και οι Α3, Α4 είναι μέτριοι ενώ παρατηρούμε στον τελευταίο μόνο το 2011 να έχει άνοδο. Οι δείκτες Β1, Β2, Β5 βρίσκονται σε πολύ ικανοποιητικά επίπεδα και οι δείκτες Β3, Β4 είναι μη και ικανοποιητικοί αντίστοιχα. Οι δείκτες C1, C2 είναι πολύ και μη ικανοποιητικοί αντίστοιχα. Οι δείκτες C3, C4, C5, C6, C7 είναι ικανοποιητικοί.

Συμπεράσματα: με δείκτες αποδοτικότητας μη ικανοποιητικούς, δείκτες φερεγγυότητας ικανοποιητικούς (ισχυρή ολική, βραχυπρόθεσμη και ρευστότητα όμως μειονεκτική μακροπρόθεσμη) δείκτες επίδοσης της διαχείρισης ικανοποιητικούς η εταιρία κρίνεται υγιής **0 με ανοδική πορεία μετοχής.**

Διάγραμμα μετοχής 5.1.162

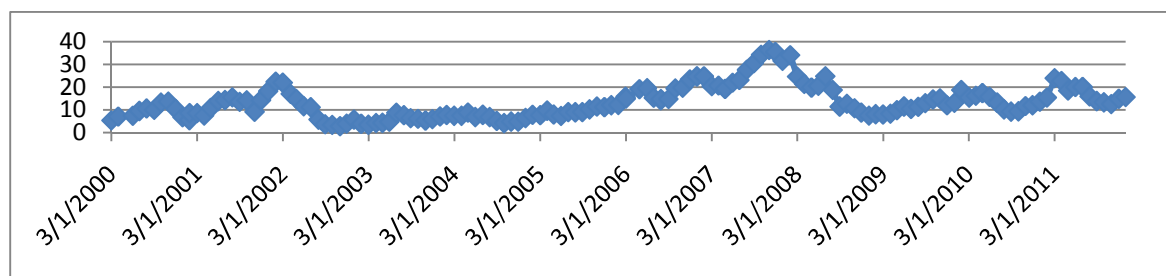

Ανάλυση της πορείας της μετοχής: Η μετοχή από το 2000 έως το 2002 έχει ανοδική πορεία όμως τον επόμενο χρόνο ο έχει πτώση η οποία την καθιστά για δύο χρόνια σε χαμηλό επίπεδο. Από το 2005 έως το 2007 η μετοχή αναπτύσσεται αλλά το 2008 θα βρίσκεται σε ύφεση με αποτέλεσμα τα τελευταία δύο χρόνια να βρίσκεται σε μέτρια και ικανοποιητικά επίπεδα.

163.LNCE

Πίνακας δεικτών 5.1.163

ΔΕΙΚΤΕΣ	2011		2009		2008		ΜΕΣΟΣ ΟΡΟΣ	
ΔΕΙΚΤΕΣ ΑΠΟΔΟΤΙΚΟΤΗΤΑΣ								
A1 ΒΙΟΜ. ΑΠΟΔΟΤ.	0.00826269	ΜΗ	0.10494451	Μέτρια	0.06460208	ΜΗ	0.05926976	ΜΗ
A2 ΧΡΗΜ. ΑΠΟΔΟΤ.	0.00300439	ΜΗ	0.04207123	ΜΗ	0.06357402	ΜΗ	0.03621654	ΜΗ

Ανάλυση επιχειρηματικής αποτελεσματικότητας εταιρειών εισηγμένων στο NYSE και το ΧΑΑ

A3 ΑΠΟΔ. ΣΤΟΙΧΕΙΩΝ ΕΝ.	0.25904773	Μέτρια	0.68327057	Ικανοπ.	0.68849674	Ικανοπ.	0.54360501	Ικανοπ.
A4 ΠΕΡΙΘΩΡΙΟΥ ΚΕΡΔΟΥΣ	0.00663112	Μέτρια	0.09491551	Μέτρια	0.05516919	Μέτρια	0.05223861	Μέτρια
ΔΕΙΚΤΕΣ ΦΕΡΕΓΓΥΟΤΗΤΑΣ								
B1 ΒΡΑΧ. ΙΚΑΝΟΤΗΤΑΣ ΔΑΝ.	0.3068892	Μέτρια	0.36836593	Μέτρια	0.39702305	Μέτρια	0.35742606	Μέτρια
B2 ΟΛ. ΙΚΑΝ. ΔΑΝΕΙΣΜΟΥ	0.430653	Ικανοπ.	0.4843496	Ικανοπ.	0.49477846	Ικανοπ.	0.46992702	Ικανοπ.
B3 ΜΑΚΡ.ΙΚΑΝ. ΔΑΝΕΙΣΜΟΥ	0.2138659	ΜΗ	0.11950236	ΜΗ	0.24627209	ΜΗ	0.19321345	ΜΗ
B4 ΓΕΝΙΚΗΣ ΡΕΥΣΤΟΤΗΤΑΣ	1.67521434	ΜΗ	1.89594878	ΜΗ	1.54021558	ΜΗ	1.7037929	ΜΗ
B5 ΑΜΕΣΗΣ ΡΕΥΣΤΟΤΗΤΑΣ	1.17365434	Ικανοπ.	1.23313202	Ικανοπ.	1.06940122	Ικανοπ.	1.15872919	Ικανοπ.
ΔΕΙΚΤΕΣ ΕΠΙΔΟΣΗΣ ΤΗΣ ΔΙΑΧΕΙΡΙΣΗΣ								
C1 ΕΠΙΒ.ΧΡΗΜΑΤ. ΕΞΟΔΑ	0	Πολυ	0	Πολυ	0	Πολυ	0	Πολυ
C2 ΕΠΙΒ.ΓΕΝ.& ΔΙΟΙΚ.ΕΞ.	0.37428445	ΜΗ	0.34020321	ΜΗ	0.34215947	ΜΗ	0.35221571	ΜΗ
C3 ΜΕΣΗ ΠΕΡ. ΕΙΣΠΡΑΞΕΩΝ	64.1487495	ΜΗ	37.8399641	Ικανοπ.	36.0449424	Ικανοπ.	46.0112187	Ικανοπ.
C4 Μ.ΠΕΡ.ΕΞ. ΠΛ. ΛΟΓ. ΣΥΝ.	56.7831086	ΜΗ	46.8321803	Ικανοπ.	58.0734881	Ικανοπ.	53.896259	Ικανοπ.
C5 ΚΥΚΛ. ΑΠΟΘΕΜΑΤΩΝ	58.8698119	ΜΗ	42.456453	Ικανοπ.	29.6049879	Ικανοπ.	43.6437509	ΜΗ
C6 ΠΡ.ΕΙΣ.ΕΜΠ.ΑΠΑΙΤ.	9.96394291	Ικανοπ.	7.24583217	Ικανοπ.	5.53750405	Ικανοπ.	7.58242637	Ικανοπ.
C7 ΠΡ. ΠΛ. ΛΕΙΤ. ΒΡΑΧ.ΥΠ.	34.8298438	Ικανοπ.	28.008578	Ικανοπ.	36.2097873	Ικανοπ.	33.0160697	Ικανοπ.

Ανάλυση δεικτών: Οι δείκτες A1, A2 είναι μη ικανοποιητικοί ενώ οι δείκτες A3, A4 είναι ικανοποιητικοί και μέτρια ικανοποιητικοί αντίστοιχα. Σε μέτριο επίπεδο βρίσκεται και ο δείκτης B1. Οι δείκτες B2, B5 είναι ικανοποιητικοί και οι δείκτες B3, B4 μη ικανοποιητικοί. Ο δείκτης C1 είναι πολύ ικανοποιητικός και σε αντίθεση έχουμε τους C2, C5 όπου είναι μη ικανοποιητικοί. Τέλος οι δείκτες C3, C4, C6, C7 είναι ικανοποιητικοί.

Συμπεράσματα: με δείκτες αποδοτικότητας ικανοποιητικούς δείκτες φερεγγυότητας ικανοποιητικούς (μέτρια βραχυπρόθεσμη ισχυρή ολική όμως μειονεκτική μακροπρόθεσμη και ρευστότητα) δείκτες επίδοσης της διαχείρισης ικανοποιητικούς η εταιρία κρίνεται υγιής **0 με ανοδική πορεία μετοχής.**

Διάγραμμα μετοχής 5.1.163

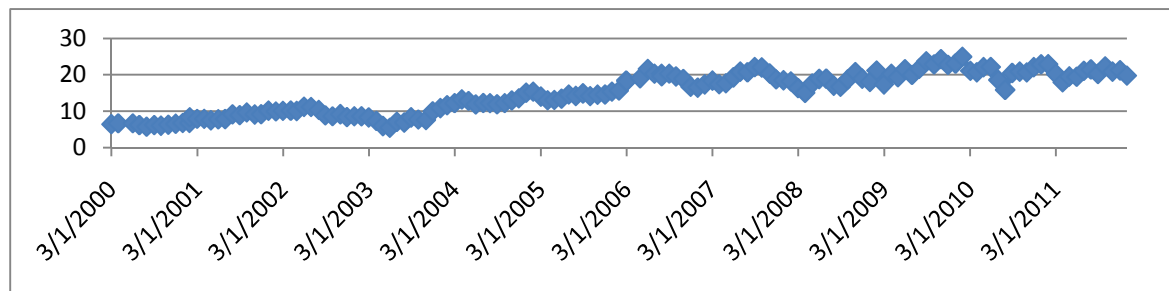

Ανάλυση της πορείας της μετοχής: Η μετοχή βρίσκεται σε σταδιακή ανοδική πορεία μέχρι το 2007 όπου και σταθεροποιείται τα επόμενα χρόνια σε ικανοποιητικό επίπεδο.

164.LPSN

Πίνακας δεικτών 5.1.164

ΔΕΙΚΤΕΣ	2010		2009		2008		ΜΕΣΟΣ ΟΡΟΣ	
ΔΕΙΚΤΕΣ ΑΠΟΔΟΤΙΚΟΤΗΤΑΣ								
A1 ΒΙΟΜ. ΑΠΟΔΟΤ.	0.10929291	Μέτρια	0.12274527	Μέτρια	-0.272075	ΜΗ	-0.0133456	ΜΗ
A2 ΧΡΗΜ. ΑΠΟΔΟΤ.	0.06724135	ΜΗ	0.07418556	ΜΗ	-0.2937871	ΜΗ	-0.0507867	ΜΗ
A3 ΑΠΟΔ. ΣΤΟΙΧΕΙΩΝ ΕΝ.	0.61171393	Ικανοπ.	0.63687537	Ικανοπ.	0.66320105	Ικανοπ.	0.63726345	Ικανοπ.
A4 ΠΕΡΙΘΩΡΙΟΥ ΚΕΡΔΟΥΣ	0.11541722	Μέτρια	0.11688801	Μέτρια	-0.4385994	ΜΗ	-0.0687647	ΜΗ

Ανάλυση επιχειρηματικής αποτελεσματικότητας εταιρειών εισηγμένων στο NYSE και το ΧΑΑ

ΔΕΙΚΤΕΣ ΦΕΡΕΓΓΥΟΤΗΤΑΣ								
B1 ΒΡΑΧ. ΙΚΑΝΟΤΗΤΑΣ ΔΑΝ.	0.90932075	Πολυ	0.90572071	Πολυ	0.92431255	Πολυ	0.913118	Πολυ
B2 ΟΛ. ΙΚΑΝ. ΔΑΝΕΙΣΜΟΥ	0.2020695	Πολυ	0.2219388	Πολυ	0.22410553	Πολυ	0.21603794	Πολυ
B3 ΜΑΚΡ.ΙΚΑΝ. ΔΑΝΕΙΣΜΟΥ	0	ΜΗ	0	ΜΗ	0	ΜΗ	0	ΜΗ
B4 ΓΕΝΙΚΗΣ ΡΕΥΣΤΟΤΗΤΑΣ	3.55633481	Ικανοπ.	2.90802404	Ικανοπ.	2.16194404	Ικανοπ.	2.8754343	Ικανοπ.
B5 ΑΜΕΣΗΣ ΡΕΥΣΤΟΤΗΤΑΣ	3.556335	Πολυ	2.908024	Πολυ	2.161944	Πολυ	2.87543433	Πολυ
ΔΕΙΚΤΕΣ ΕΠΙΔΟΣΗΣ ΤΗΣ ΔΙΑΧΕΙΡΙΣΗΣ								
C1 ΕΠΙΒ.ΧΡΗΜΑΤ. ΕΞΟΔΑ	0	Πολυ	0	Πολυ	1.03104949	ΜΗ	0.34368316	ΜΗ
C2 ΕΠΙΒ.ΓΕΝ.& ΔΙΟΙΚ.ΕΞ.	0.45431541	ΜΗ	0.46601897	ΜΗ	0.52462662	ΜΗ	0.48165367	ΜΗ
C3 ΜΕΣΗ ΠΕΡ. ΕΙΣΠΡΑΞΕΩΝ	59.8687444	Ικανοπ.	48.9155904	Ικανοπ.	45.6940593	Ικανοπ.	51.492798	Ικανοπ.
C4 Μ.ΠΕΡ.ΕΞ. ΠΛ. ΛΟΓ. ΣΥΝ.	228.149629	Ικανοπ.	281.768362	Ικανοπ.	227.246516	Ικανοπ.	245.721502	Ικανοπ.
C5 ΚΥΚΛ. ΑΠΟΘΕΜΑΤΩΝ	0		0		0		0	
C6 ΠΡ.ΕΙΣ.ΕΜΠ.ΑΠΑΙΤ.	21.0670204	Ικανοπ.	15.2733455	Ικανοπ.	9.05960753	Ικανοπ.	15.1333245	Ικανοπ.
C7 ΠΡ. ΠΛ. ΛΕΙΤ. ΒΡΑΧ.ΥΠ.	61.5531758	Ικανοπ.	67.8769002	Ικανοπ.	61.8136093	Ικανοπ.	63.7478951	Ικανοπ.

Ανάλυση δεικτών: Οι δείκτες A1, A2, A4 είναι μη ικανοποιητικοί ενώ ο δείκτης A3 είναι ικανοποιητικός. Πολύ ικανοποιητικοί είναι οι δείκτες B1, B2, B5 ενώ οι δείκτες B3, B4 είναι μη και ικανοποιητικοί αντίστοιχα. Οι δείκτες C1, C2 είναι μη ικανοποιητικοί ενώ παρατηρούμε στον πρώτο να γίνεται πολύ ικανοποιητικός μετά το 2008. Οι υπόλοιποι δείκτες επίδοσης της διαχείρισης είναι ικανοποιητικοί. Ο C5 δεν έχει τιμές.

Συμπεράσματα: με δείκτες αποδοτικότητας μη ικανοποιητικούς, δείκτες φερεγγυότητας ικανοποιητικούς (ισχυρή ολική, βραχυπρόθεσμη και ρευστότητα όμως μειονεκτική μακροπρόθεσμη) δείκτες επίδοσης της διαχείρισης ικανοποιητικούς η εταιρία κρίνεται υγιής **0 με ανοδική πορεία μετοχής.**

Διάγραμμα μετοχής 5.1.164

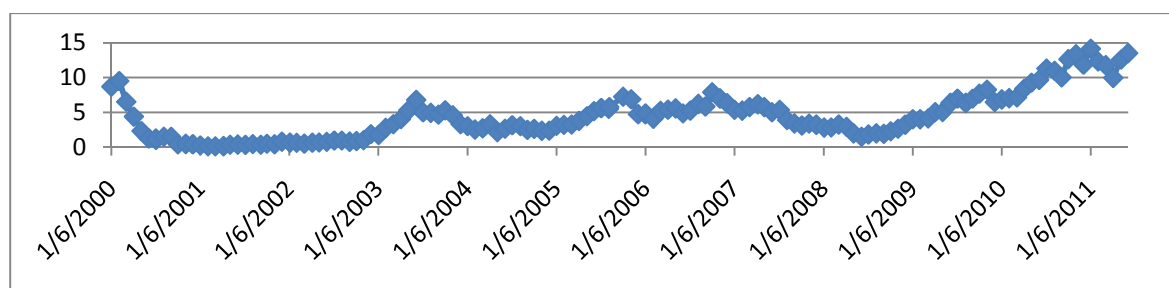

Ανάλυση της πορείας της μετοχής: Το 2000 έχουμε κατακόρυφη πτώση της μετοχής. Η πορεία της μετοχής τα επόμενα χρόνια είναι ανώμαλη και κυμαίνεται σε χαμηλά και μέτρια επίπεδα μέχρι το 2007. Το 2008 έχει ανοδική πορεία μέχρι το 2011.

165.LUFK

Πίνακας δεικτών 5.1.165

ΔΕΙΚΤΕΣ	2010		2009		2008		ΜΕΣΟΣ ΟΡΟΣ	
ΔΕΙΚΤΕΣ ΑΠΟΔΟΤΙΚΟΤΗΤΑΣ								
A1 ΒΙΟΜ. ΑΠΟΔΟΤ.	0.10949832	Μέτρια	0.06215403	ΜΗ	0.25739658	Ικανοπ.	0.14301631	Μέτρια
A2 ΧΡΗΜ. ΑΠΟΔΟΤ.	0.08576979	ΜΗ	0.04625689	ΜΗ	0.20204142	Ικανοπ.	0.11135603	ΜΗ

Ανάλυση επιχειρηματικής αποτελεσματικότητας εταιρειών εισηγμένων στο NYSE και το ΧΑΑ

A3 ΑΠΟΔ. ΣΤΟΙΧΕΙΩΝ ΕΝ.	0.25523042	Μέτρια	0.20780295	Μέτρια	0.40336676	Μέτρια	0.28880004	Μέτρια
A4 ΠΕΡΙΘΩΡΙΟΥ ΚΕΡΔΟΥΣ	0.27645441	Μέτρια	0.19571012	Μέτρια	0.41218924	Μέτρια	0.29478459	Μέτρια
ΔΕΙΚΤΕΣ ΦΕΡΕΓΓΥΟΤΗΤΑΣ								
B1 ΒΡΑΧ. ΙΚΑΝΟΤΗΤΑΣ ΔΑΝ.	0.62594917	Ικανοπ.	0.61265957	Ικανοπ.	0.76050899	Πολυ	0.66637257	Ικανοπ.
B2 ΟΛ. ΙΚΑΝ. ΔΑΝΕΙΣΜΟΥ	0.21755399	Πολυ	0.19555753	Πολυ	0.22004341	Πολυ	0.21105164	Πολυ
B3 ΜΑΚΡ.ΙΚΑΝ. ΔΑΝΕΙΣΜΟΥ	0	ΜΗ	0.0031099	ΜΗ	0	ΜΗ	0.00103663	ΜΗ
B4 ΓΕΝΙΚΗΣ ΡΕΥΣΤΟΤΗΤΑΣ	4.0814524	Ικανοπ.	4.91049192	Ικανοπ.	4.34326056	Ικανοπ.	4.4450683	Ικανοπ.
B5 ΑΜΕΣΗΣ ΡΕΥΣΤΟΤΗΤΑΣ	2.69958736	Πολυ	3.20593946	Πολυ	2.89497033	Πολυ	2.93349905	Πολυ
ΔΕΙΚΤΕΣ ΕΠΙΔΟΣΗΣ ΤΗΣ ΔΙΑΧΕΙΡΙΣΗΣ								
C1 ΕΠΙΒ.ΧΡΗΜΑΤ. ΕΞΟΔΑ	0	Πολυ	0	Πολυ	0	Πολυ	0	Πολυ
C2 ΕΠΙΒ.ΓΕΝ.& ΔΙΟΙΚ.ΕΞ.	0.13917753	ΜΗ	0.14408498	ΜΗ	0.09710548	ΜΗ	0.12678933	ΜΗ
C3 ΜΕΣΗ ΠΕΡ. ΕΙΣΠΡΑΞΕΩΝ	75.9795042	ΜΗ	71.4144284	ΜΗ	71.4360815	ΜΗ	72.943338	ΜΗ
C4 Μ.ΠΕΡ.ΕΞ. ΠΛ. ΛΟΓ. ΣΥΝ.	63.2022274	ΜΗ	55.7925957	ΜΗ	60.5256583	ΜΗ	59.8401604	ΜΗ
C5 ΚΥΚΛ. ΑΠΟΘΕΜΑΤΩΝ	87.5730254		98.7508408		89.0667305		91.7968656	Ικανοπ.
C6 ΠΡ.ΕΙΣ.ΕΜΠ.ΑΠΑΙΤ.	3.01432835	Ικανοπ.	3.61388218	Ικανοπ.	2.11358969	Ικανοπ.	2.91393341	Ικανοπ.
C7 ΠΡ. ΠΛ. ΛΕΙΤ. ΒΡΑΧ.ΥΠ.	47.6848429	Ικανοπ	43.7488372	Ικανοπ	43.0444459	Ικανοπ	44.826042	Ικανοπ

Ανάλυση δεικτών: Οι δείκτες A1, A3, A4 βρίσκονται σε μέτριο επίπεδο και ο A2 σε μη ικανοποιητικό. Οι δείκτες B1, B4 είναι ικανοποιητικοί ενώ οι B2, B5 είναι πολύ ικανοποιητικοί. Ο B3 είναι μη ικανοποιητικός. Πολύ ικανοποιητικός είναι ο C1 ενώ οι δείκτες C2, C3, C4 είναι μη ικανοποιητικοί. Σε ικανοποιητικό επίπεδο βρίσκονται οι δείκτες C5, C6, C7.

Συμπεράσματα: με δείκτες αποδοτικότητας ικανοποιητικούς, δείκτες φερεγγυότητας ικανοποιητικούς (ισχυρή ολική, βραχυπρόθεσμη και ρευστότητα όμως μειονεκτική μακροπρόθεσμη) δείκτες επίδοσης της διαχείρισης ικανοποιητικούς η εταιρία κρίνεται υγιής **0 με ανοδική πορεία μετοχής.**

Διάγραμμα μετοχής 5.1.165

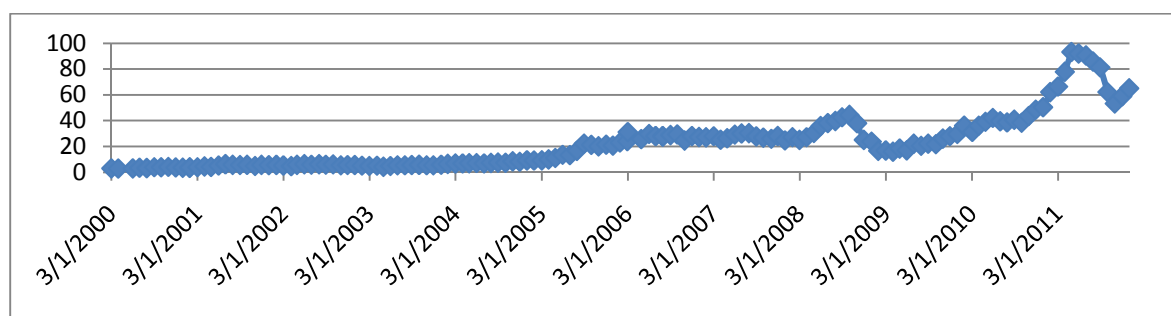

Ανάλυση της πορείας της μετοχής: Από το 2000 έως το 2005 η μετοχή είναι σε πολύ χαμηλά επίπεδα. Τα επόμενα χρόνια έχει σταδιακή ανοδική πορεία έως το 2011 όμως στο τέλος του χρόνου έχει πάλι πτώση.

166.MARPS

Πίνακας δεικτών 5.1.166

ΔΕΙΚΤΕΣ	2011		2010		2009		ΜΕΣΟΣ ΟΡΟΣ	
ΔΕΙΚΤΕΣ ΑΠΟΔΟΤΙΚΟΤΗΤΑΣ								
A1 ΒΙΟΜ. ΑΠΟΔΟΤ.	2.34411765	Πολυ	2.2806563	Πολυ	3.60873694	Πολυ	2.74450363	Πολυ
A2 ΧΡΗΜ. ΑΠΟΔΟΤ.	2.34411765	Πολυ	2.2806563	Πολυ	3.62678063	Πολυ	2.75051819	Πολυ

Ανάλυση επιχειρηματικής αποτελεσματικότητας εταιρειών εισηγμένων στο NYSE και το ΧΑΑ

A3 ΑΠΟΔ. ΣΤΟΙΧΕΙΩΝ ΕΝ.	2.53235294	Πολυ	2.54231434	Πολυ	3.95821462	Πολυ	3.01096063	Πολυ
A4 ΠΕΡΙΘΩΡΙΟΥ ΚΕΡΔΟΥΣ	0.92566783	Ικανοπ.	0.8970788	Ικανοπ.	0.91626679	Ικανοπ.	0.91300448	Ικανοπ.
ΔΕΙΚΤΕΣ ΦΕΡΕΓΓΥΟΤΗΤΑΣ								
B1 ΒΡΑΧ. ΙΚΑΝΟΤΗΤΑΣ ΔΑΝ.	0	ΜΗ	0	ΜΗ	0	ΜΗ	0	ΜΗ
B2 ΟΛ. ΙΚΑΝ. ΔΑΝΕΙΣΜΟΥ	0	Πολυ	0	Πολυ	0	Πολυ	0	Πολυ
B3 ΜΑΚΡ.ΙΚΑΝ. ΔΑΝΕΙΣΜΟΥ	0	ΜΗ	0	ΜΗ	0	ΜΗ	0	ΜΗ
B4 ΓΕΝΙΚΗΣ ΡΕΥΣΤΟΤΗΤΑΣ	∞	Ικανοπ.	∞	Ικανοπ.	∞	Ικανοπ.	∞	Ικανοπ.
B5 ΑΜΕΣΗΣ ΡΕΥΣΤΟΤΗΤΑΣ	∞	Πολυ	∞	Πολυ	∞	Πολυ	∞	Πολυ
ΔΕΙΚΤΕΣ ΕΠΙΔΟΣΗΣ ΤΗΣ ΔΙΑΧΕΙΡΙΣΗΣ								
C1 ΕΠΙΒ.ΧΡΗΜΑΤ. ΕΞΟΔΑ	0	Πολυ	0	Πολυ	0	Πολυ	0	Πολυ
C2 ΕΠΙΒ.ΓΕΝ.& ΔΙΟΙΚ.ΕΞ.	0.07433217	Μέτρια	0.1029212	ΜΗ	0.09117083	ΜΗ	0.08947473	ΜΗ
C3 ΜΕΣΗ ΠΕΡ. ΕΙΣΠΡΑΞΕΩΝ	1.48373984	ΜΗ	1.7357337	ΜΗ	1.22600768	ΜΗ	1.48182707	ΜΗ
C4 Μ.ΠΕΡ.ΕΞ. ΠΛ. ΛΟΓ. ΣΥΝ.	0	ΜΗ	0	ΜΗ	0	ΜΗ	0	ΜΗ
C5 ΚΥΚΛ. ΑΠΟΘΕΜΑΤΩΝ	0		0		0		0	
C6 ΠΡ.ΕΙΣ.ΕΜΠ.ΑΠΑΙΤ.	0	Ικανοπ.	0	Ικανοπ.	0	Ικανοπ.	0	Ικανοπ.
C7 ΠΡ. ΠΛ. ΛΕΙΤ. ΒΡΑΧ.ΥΠ.	0	Ικανοπ	0	Ικανοπ	0	Ικανοπ	0	Ικανοπ

Ανάλυση δεικτών: Οι δείκτες A1, A2, A3 είναι πολύ ικανοποιητικοί και ο A4 είναι ικανοποιητικός. Ικανοποιητικός είναι και ο δείκτης B4 ενώ οι δείκτες B1, B3 είναι μη ικανοποιητικοί. Σε πολύ ικανοποιητικό επίπεδο βρίσκονται οι δείκτες B2, B5 και C1. Οι δείκτες C2, C3, C4 είναι μη ικανοποιητικοί ενώ οι δείκτες C6, C7 είναι ικανοποιητικοί. Ο C5 δεν έχει τιμές.

Συμπεράσματα: με δείκτες αποδοτικότητας ικανοποιητικούς, δείκτες φερεγγυότητας ικανοποιητικούς (ισχυρή ολική και ρευστότητα όμως μειονεκτική μακροπρόθεσμη και βραχυπρόθεσμη) δείκτες επίδοσης της διαχείρισης ικανοποιητικούς η εταιρία κρίνεται υγιής **0 με ανοδική πορεία μετοχής.**

Διάγραμμα μετοχής 5.1.166

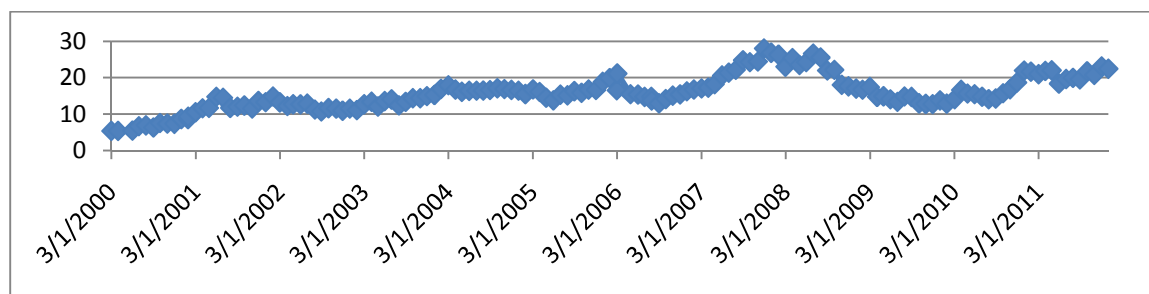

Ανάλυση της πορείας της μετοχής: Από το 2000 έως το 2007 η μετοχή έχει ανοδική πορεία. Τον επόμενο χρόνο έχει μια μικρή πτώση αλλά και πάλι το 2010 ανακάμπτει.

167.MALL

Πίνακας δεικτών 5.1.167

ΔΕΙΚΤΕΣ	2011		2010		2009		ΜΕΣΟΣ ΟΡΟΣ	
ΔΕΙΚΤΕΣ ΑΠΟΔΟΤΙΚΟΤΗΤΑΣ								
A1 ΒΙΟΜ. ΑΠΟΔΟΤ.	0.0372623	ΜΗ	0.02050296	ΜΗ	0.06726278	ΜΗ	0.04167601	ΜΗ
A2 ΧΡΗΜ. ΑΠΟΔΟΤ.	0.06833234	ΜΗ	0.03128815	ΜΗ	0.09823538	ΜΗ	0.06595196	ΜΗ
A3 ΑΠΟΔ. ΣΤΟΙΧΕΙΩΝ ΕΝ.	0.51271959	Ικανοπ.	0.50806173	Ικανοπ.	0.63523558	Ικανοπ.	0.55200563	Ικανοπ.
A4 ΠΕΡΙΘΩΡΙΟΥ ΚΕΡΔΟΥΣ	0.04421028	Μέτρια	0.02193888	Μέτρια	0.0535341	Μέτρια	0.03989442	Μέτρια

Ανάλυση επιχειρηματικής αποτελεσματικότητας εταιρειών εισηγμένων στο NYSE και το ΧΑΑ

ΔΕΙΚΤΕΣ ΦΕΡΕΓΓΥΟΤΗΤΑΣ								
B1 ΒΡΑΧ. ΙΚΑΝΟΤΗΤΑΣ ΔΑΝ.	0.96746885	Πολυ	0.97236765	Πολυ	0.97673618	Πολυ	0.97219089	Πολυ
B2 ΟΛ. ΙΚΑΝ. ΔΑΝΕΙΣΜΟΥ	0.67885097	Μέτρια	0.67542234	Μέτρια	0.66871116	Μέτρια	0.67432816	Μέτρια
B3 ΜΑΚΡ.ΙΚΑΝ. ΔΑΝΕΙΣΜΟΥ	0.0399106	ΜΗ	0.04978125	ΜΗ	0.04300623	ΜΗ	0.04423269	ΜΗ
B4 ΓΕΝΙΚΗΣ ΡΕΥΣΤΟΤΗΤΑΣ	1.23989609	ΜΗ	1.27317492	ΜΗ	1.27568165	ΜΗ	1.26291756	ΜΗ
B5 ΑΜΕΣΗΣ ΡΕΥΣΤΟΤΗΤΑΣ	0.95011849	ΜΗ	0.92654196	ΜΗ	0.90784045	ΜΗ	0.92816697	ΜΗ
ΔΕΙΚΤΕΣ ΕΠΙΔΟΣΗΣ ΤΗΣ ΔΙΑΧΕΙΡΙΣΗΣ								
C1 ΕΠΙΒ.ΧΡΗΜΑΤ. ΕΞΟΔΑ	0	Πολυ	0	Πολυ	0	Πολυ	0	Πολυ
C2 ΕΠΙΒ.ΓΕΝ.& ΔΙΟΙΚ.ΕΞ.	0.11461331	ΜΗ	0.12765045	ΜΗ	0.11709115	ΜΗ	0.11978497	ΜΗ
C3 ΜΕΣΗ ΠΕΡ. ΕΙΣΠΡΑΞΕΩΝ	50.0804859	ΜΗ	52.8435866	ΜΗ	42.1536529	Ικανοπ.	48.3592418	ΜΗ
C4 Μ.ΠΕΡ.ΕΞ. ΠΛ. ΛΟΓ. ΣΥΝ.	47.6078074	ΜΗ	49.6232812	ΜΗ	44.4672874	Ικανοπ.	47.232792	ΜΗ
C5 ΚΥΚΛ. ΑΠΟΘΕΜΑΤΩΝ	19.3879922		25.4058038		21.559791		22.1178623	Ικανοπ.
C6 ΠΡ.ΕΙΣ.ΕΜΠ.ΑΠΑΙΤ.	2.67338491	Ικανοπ.	2.97949758	Ικανοπ.	2.01413582	Ικανοπ.	2.55567277	Ικανοπ.
C7 ΠΡ. ΠΛ. ΛΕΙΤ. ΒΡΑΧ.ΥΠ.	41.6479331	Ικανοπ	42.9512697	Ικανοπ	38.460704	Ικανοπ	41.019969	Ικανοπ

Ανάλυση δεικτών: Οι δείκτες A1, A2 είναι μη ικανοποιητικοί ενώ οι δείκτες A3, A4 είναι ικανοποιητικοί και μέτρια ικανοποιητικοί αντίστοιχα. Ο δείκτης B1 είναι πολύ ικανοποιητικός και ο B2 βρίσκεται σε μέτρια επίπεδα. Οι δείκτες B3, B4, B5 είναι μη ικανοποιητικοί. Ο δείκτης C1 βρίσκεται σε πολύ ικανοποιητικό επίπεδο ενώ οι δείκτες C2, C3, C4 σε μη ικανοποιητικό. Τέλος οι δείκτες C5, C6, C7 είναι ικανοποιητικοί.

Συμπεράσματα: με δείκτες αποδοτικότητας ικανοποιητικούς, δείκτες φερεγγυότητας μη ικανοποιητικούς (ισχυρή βραχυπρόθεσμη μέτρια ολική όμως μειονεκτική μακροπρόθεσμη και ρευστότητα) δείκτες επίδοσης της διαχείρισης ικανοποιητικούς η εταιρία κρίνεται υγιής 0 με ανοδική πορεία μετοχής.

Διάγραμμα μετοχής 5.1.167

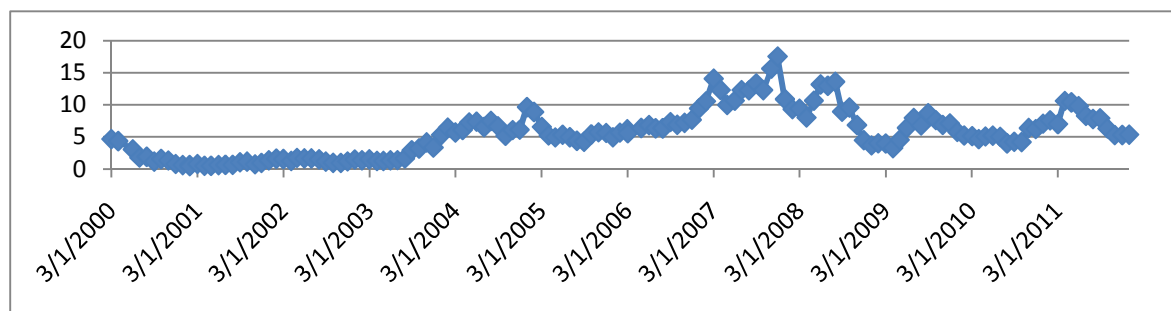

Ανάλυση της πορείας της μετοχής: Τα πρώτα τρία χρόνια η μετοχή είναι πολύ χαμηλά ενώ το 2004 αρχίζει η ανάκαμψή της που θα κρατήσει μέχρι το 2007. Τα επόμενα χρόνια έχει καθοδική πορεία που την καθιστά σε χαμηλά και μέτρια επίπεδα.

168.MAXY

Πίνακας δεικτών 5.1.168

ΔΕΙΚΤΕΣ	2010	2009	2008	ΜΕΣΟΣ ΟΡΟΣ
ΔΕΙΚΤΕΣ ΑΠΟΔΟΤΙΚΟΤΗΤΑΣ				

Ανάλυση επιχειρηματικής αποτελεσματικότητας εταιρειών εισηγμένων στο NYSE και το ΧΑΑ

A1 ΒΙΟΜ. ΑΠΟΔΟΤ.	0.45034221	Πολυ	-0.1847526	ΜΗ	0.14199956	Μέτρια	0.13586305	Μέτρια
A2 ΧΡΗΜ. ΑΠΟΔΟΤ.	0.75941145	Πολυ	-0.2569487	ΜΗ	0.2000277	Ικανοπ.	0.23416349	Πολυ
A3 ΑΠΟΔ. ΣΤΟΙΧΕΙΩΝ ΕΝ.	0.25581348	Μέτρια	0.20523931	Μέτρια	0.47157902	Μέτρια	0.31087727	Μέτρια
A4 ΠΕΡΙΘΩΡΙΟΥ ΚΕΡΔΟΥΣ	1.83197255	Πολυ	-0.8907521	ΜΗ	0.30111509	Μέτρια	0.41411183	Μέτρια
ΔΕΙΚΤΕΣ ΦΕΡΕΓΓΥΟΤΗΤΑΣ								
B1 ΒΡΑΧ. ΙΚΑΝΟΤΗΤΑΣ ΔΑΝ.	0.71273284	Ικανοπ.	0.82807319	Πολυ	0.83885534	Πολυ	0.79322046	Πολυ
B2 ΟΛ. ΙΚΑΝ. ΔΑΝΕΙΣΜΟΥ	0.14207476	Πολυ	0.14462556	Πολυ	0.08917994	Πολυ	0.12529342	Πολυ
B3 ΜΑΚΡ. ΙΚΑΝ. ΔΑΝΕΙΣΜΟΥ	0.01167653	ΜΗ	0	ΜΗ	0	ΜΗ	0.00389218	ΜΗ
B4 ΓΕΝΙΚΗΣ ΡΕΥΣΤΟΤΗΤΑΣ	9.53493684	Ικανοπ.	8.26627721	Ικανοπ.	13.2204557	Ικανοπ.	10.3405566	Ικανοπ.
B5 ΑΜΕΣΗΣ ΡΕΥΣΤΟΤΗΤΑΣ	9.534937	Πολυ	8.266277	Πολυ	13.22046	Πολυ	10.340558	Πολυ
ΔΕΙΚΤΕΣ ΕΠΙΔΟΣΗΣ ΤΗΣ ΔΙΑΧΕΙΡΙΣΗΣ								
C1 ΕΠΙΒ.ΧΡΗΜΑΤ. ΕΞΟΔΑ	0	Πολυ	0	Πολυ	0	Πολυ	0	Πολυ
C2 ΕΠΙΒ.ΓΕΝ.& ΔΙΟΙΚ.ΕΞ.	0.3370921	ΜΗ	0.48092149	ΜΗ	0.1474049	ΜΗ	0.32180616	ΜΗ
C3 ΜΕΣΗ ΠΕΡ. ΕΙΣΠΡΑΞΕΩΝ	52.6712056	Ικανοπ.	141.289999	Ικανοπ.	12.7792948	Ικανοπ.	68.9134998	Ικανοπ.
C4 Μ.ΠΕΡ.ΕΞ. ΠΛ. ΛΟΓ. ΣΥΝ.	∞	Ικανοπ.	∞	Ικανοπ.	∞	Ικανοπ.	∞	Ικανοπ.
C5 ΚΥΚΛ. ΑΠΟΘΕΜΑΤΩΝ	∞		∞		∞		∞	
C6 ΠΡ.ΕΙΣ.ΕΜΠ.ΑΠΑΙΤ.	29.0924443	Ικανοπ.	18.5530295	Ικανοπ.	4.35278873	Ικανοπ.	17.3327542	Ικανοπ.
C7 ΠΡ. ΠΛ. ΛΕΙΤ. ΒΡΑΧ.ΥΠ.	138.405096	Ικανοπ.	160.314631	Ικανοπ.	35.5218004	Ικανοπ.	111.413842	Ικανοπ.

Ανάλυση δεικτών: Οι δείκτες A1, A3, A4 βρίσκονται σε μέτριο επίπεδο ενώ παρατηρούμε τον πρώτο και τον τελευταίο το 2009 να βρίσκονται στο κατώτερο επίπεδο ενώ το 2010 στο ανώτερο. Ο δείκτης A2 είναι πολύ ικανοποιητικός αλλά και αυτός έχει την ίδια απόκλιση με τους προηγούμενους. Οι δείκτες B1, B2, B5 είναι πολύ ικανοποιητικοί ενώ οι δείκτες B3, B4 είναι μη και ικανοποιητικοί αντίστοιχα. Πολύ ικανοποιητικός είναι ο δείκτης C1 ενώ μη ικανοποιητικός είναι ο C2. Οι δείκτες C3, C4, C6, C7 είναι ικανοποιητικοί. Ο δείκτης C5 δεν έχει τιμές.

Συμπεράσματα: με δείκτες αποδοτικότητας ικανοποιητικούς, δείκτες φερεγγυότητας ικανοποιητικούς (ισχυρή ολική, βραχυπρόθεσμη και ρευστότητα όμως μειονεκτική μακροπρόθεσμη) δείκτες επίδοσης της διαχείρισης ικανοποιητικούς η εταιρία κρίνεται υγιής **0 με πτωτική πορεία μετοχής.**

Διάγραμμα μετοχής 5.1.168

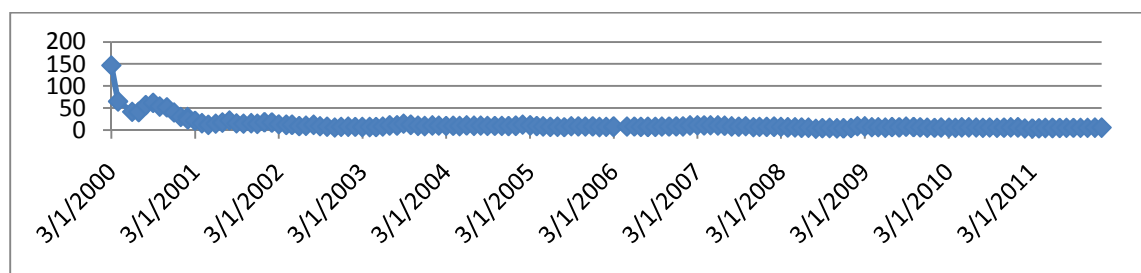

Ανάλυση της πορείας της μετοχής: Το 2000 έχουμε την κορύφωση της μετοχής όμως στα τέλη του χρόνου έχουμε κατακόρυφη πτώση της με αποτέλεσμα όλα τα υπόλοιπα χρόνια να μείνει σε πολύ χαμηλά επίπεδα.

169.MDCI

Πίνακας δεικτών 5.1.169

ΔΕΙΚΤΕΣ	2011		2010		2009		ΜΕΣΟΣ ΟΡΟΣ
ΔΕΙΚΤΕΣ ΑΠΟΔΟΤΙΚΟΤΗΤΑΣ							
A1 ΒΙΟΜ. ΑΠΟΔΟΤ.	0.03908639	ΜΗ	0.14298094	Μέτρια	0.05009156	ΜΗ	0.07738629

Ανάλυση επιχειρηματικής αποτελεσματικότητας εταιρειών εισηγμένων στο NYSE και το ΧΑΑ

A2 ΧΡΗΜ. ΑΠΟΔΟΤ.	0.02937387	ΜΗ	0.11799863	ΜΗ	0.04061309	ΜΗ	0.06266186	ΜΗ
A3 ΑΠΟΔ. ΣΤΟΙΧΕΙΩΝ ΕΝ.	0.20977981	Μέτρια	0.34315425	Μέτρια	0.2367242	Μέτρια	0.26321942	Μέτρια
A4 ΠΕΡΙΘΩΡΙΟΥ ΚΕΡΔΟΥΣ	0.06816012	Μέτρια	0.24441252	Μέτρια	0.09728085	Μέτρια	0.13661783	Μέτρια
ΔΕΙΚΤΕΣ ΦΕΡΕΓΓΥΟΤΗΤΑΣ								
B1 ΒΡΑΧ. ΙΚΑΝΟΤΗΤΑΣ ΔΑΝ.	0.35677447	Μέτρια	0.6785825	Ικανοπ.	0.27621	Μέτρια	0.43718899	Μέτρια
B2 ΟΛ. ΙΚΑΝ. ΔΑΝΕΙΣΜΟΥ	0.51321982	Ικανοπ.	0.28921891	Πολυ	0.43297268	Ικανοπ.	0.4118038	Ικανοπ.
B3 ΜΑΚΡ.ΙΚΑΝ. ΔΑΝΕΙΣΜΟΥ	0.32866078	ΜΗ	0.01879606	ΜΗ	0.30343359	ΜΗ	0.21696348	ΜΗ
B4 ΓΕΝΙΚΗΣ ΡΕΥΣΤΟΤΗΤΑΣ	1.73565177	ΜΗ	1.61002842	ΜΗ	2.8968988	Ικανοπ.	2.08085966	Ικανοπ.
B5 ΑΜΕΣΗΣ ΡΕΥΣΤΟΤΗΤΑΣ	0.75505775	ΜΗ	0.72543646	ΜΗ	1.21723924	Ικανοπ.	0.89924448	ΜΗ
ΔΕΙΚΤΕΣ ΕΠΙΔΟΣΗΣ ΤΗΣ ΔΙΑΧΕΙΡΙΣΗΣ								
C1 ΕΠΙΒ.ΧΡΗΜΑΤ. ΕΞΟΔΑ	0	Πολυ	0	Πολυ	0	Πολυ	0	Πολυ
C2 ΕΠΙΒ.ΓΕΝ.& ΔΙΟΙΚ.ΕΞ.	0.14338996	ΜΗ	0.13854404	ΜΗ	0.13564698	ΜΗ	0.13919366	ΜΗ
C3 ΜΕΣΗ ΠΕΡ. ΕΙΣΠΡΑΞΕΩΝ	35.3738683	Ικανοπ.	25.9862449	Ικανοπ.	29.4729456	ΜΗ	30.2776862	Ικανοπ.
C4 Μ.ΠΕΡ.ΕΞ. ΠΛ. ΛΟΓ. ΣΥΝ.	48.041659	Ικανοπ.	39.4412227	Ικανοπ.	28.0418749	ΜΗ	38.5082522	Ικανοπ.
C5 ΚΥΚΛ. ΑΠΟΘΕΜΑΤΩΝ	66.8285585		57.511232		64.3550085		62.8982663	Ικανοπ.
C6 ΠΡ.ΕΙΣ.ΕΜΠ.ΑΠΑΙΤ.	5.31348105	Ικανοπ.	2.88079105	Ικανοπ.	4.87702233	Ικανοπ.	4.35709814	Ικανοπ.
C7 ΠΡ. ΠΛ. ΛΕΙΤ. ΒΡΑΧ.ΥΠ.	39.5757171	Ικανοπ	30.0747038	Ικανοπ	23.2176343	Ικανοπ	30.9560184	Ικανοπ

Ανάλυση δεικτών: Οι A1, A2 είναι μη ικανοποιητικοί και οι A3, A4 μέτριοι. Σε μέτριο επίπεδο βρίσκεται και ο B1 ενώ οι B2, B4 είναι ικανοποιητικοί. Οι δείκτες B3, B5 βρίσκονται σε μη ικανοποιητικό επίπεδο. Οι δείκτες C1, C2 είναι πολύ και μη ικανοποιητικοί αντίστοιχα. Οι υπόλοιποι δείκτες επίδοσης της διαχείρισης είναι ικανοποιητικοί.

Συμπεράσματα: με δείκτες αποδοτικότητας μη ικανοποιητικούς, δείκτες φερεγγυότητας ικανοποιητικούς (μέτρια βραχυπρόθεσμη ισχυρή ολική και ρευστότητα όμως μειονεκτική μακροπρόθεσμη) δείκτες επίδοσης της διαχείρισης ικανοποιητικούς η εταιρία κρίνεται υγιής **0 με ανοδική πορεία μετοχής.**

Διάγραμμα μετοχής 5.1.169

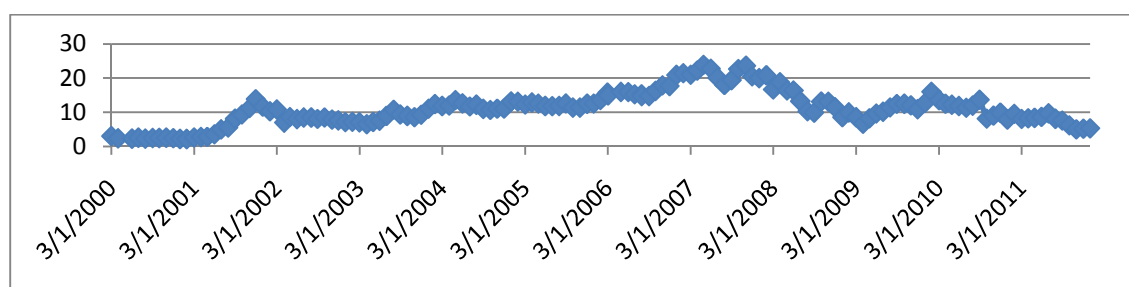

Ανάλυση της πορείας της μετοχής: Η μετοχή έχει ανοδική πορεία από το 2000 έως το 2006 αλλά το 2007 μπαίνει σε καθοδική πορεία που την καθιστά τα τελευταία χρόνια σε μέτρια επίπεδα.

170.ORCL

Πίνακας δεικτών 5.1.170

ΔΕΙΚΤΕΣ	2011	2010	2009	ΜΕΣΟΣ ΟΡΟΣ
ΔΕΙΚΤΕΣ ΑΠΟΔΟΤΙΚΟΤΗΤΑΣ				

Ανάλυση επιχειρηματικής αποτελεσματικότητας εταιρειών εισηγμένων στο NYSE και το ΧΑΑ

A1 ΒΙΟΜ. ΑΠΟΔΟΤ.	0.16616577	Μέτρια	0.14610738	Μέτρια	0.17850515	Μέτρια	0.16359276	Μέτρια
A2 ΧΡΗΜ. ΑΠΟΔΟΤ.	0.21487832	Ικανοπ.	0.19920125	Μέτρια	0.2229175	Ικανοπ.	0.21233235	Ικανοπ.
A3 ΑΠΟΔ. ΣΤΟΙΧΕΙΩΝ ΕΝ.	0.37021826	Μέτρια	0.3419403	Μέτρια	0.38927788	Μέτρια	0.36714548	Μέτρια
A4 ΠΕΡΙΘΩΡΙΟΥ ΚΕΡΔΟΥΣ	0.31395093	Μέτρια	0.29136588	Μέτρια	0.30301224	Μέτρια	0.30277635	Μέτρια
ΔΕΙΚΤΕΣ ΦΕΡΕΓΓΥΟΤΗΤΑΣ								
B1 ΒΡΑΧ. ΙΚΑΝΟΤΗΤΑΣ ΔΑΝ.	0.42631421	Μέτρια	0.48359064	Μέτρια	0.41641254	Μέτρια	0.4421058	Μέτρια
B2 ΟΛ. ΙΚΑΝ. ΔΑΝΕΙΣΜΟΥ	0.45270959	Ικανοπ.	0.49334178	Ικανοπ.	0.4633668	Ικανοπ.	0.46980606	Ικανοπ.
B3 ΜΑΚΡ.ΙΚΑΝ. ΔΑΝΕΙΣΜΟΥ	0.27080736	ΜΗ	0.27205257	ΜΗ	0.26908847	ΜΗ	0.27064947	ΜΗ
B4 ΓΕΝΙΚΗΣ ΡΕΥΣΤΟΤΗΤΑΣ	2.76028749	Ικανοπ.	1.83813219	ΜΗ	2.03093234	Ικανοπ.	2.20978401	Ικανοπ.
B5 ΑΜΕΣΗΣ ΡΕΥΣΤΟΤΗΤΑΣ	2.73893743	Πολυ	1.82050235	Πολυ	2.030932	Πολυ	2.19679059	Πολυ
ΔΕΙΚΤΕΣ ΕΠΙΔΟΣΗΣ ΤΗΣ ΔΙΑΧΕΙΡΙΣΗΣ								
C1 ΕΠΙΒ.ΧΡΗΜΑΤ. ΕΞΟΔΑ	0.42644995	ΜΗ	0.44720358	ΜΗ	0.4359625	ΜΗ	0.43653867	ΜΗ
C2 ΕΠΙΒ.ΓΕΝ.& ΔΙΟΙΚ.ΕΞ.	0.2119196	ΜΗ	0.22337808	ΜΗ	0.23322725	ΜΗ	0.22284164	ΜΗ
C3 ΜΕΣΗ ΠΕΡ. ΕΙΣΠΡΑΞΕΩΝ	80.0967099	Ικανοπ.	91.7807606	Ικανοπ.	79.9163513	Ικανοπ.	83.9312739	Ικανοπ.
C4 Μ.ΠΕΡ.ΕΞ. ΠΛ. ΛΟΓ. ΣΥΝ.	131.300905	Ικανοπ.	169.075295	Ικανοπ.	127.909887	Ικανοπ.	142.762029	Ικανοπ.
C5 ΚΥΚΛ. ΑΠΟΘΕΜΑΤΩΝ	13.169207		16.4009368		0		9.8567146	ΜΗ
C6 ΠΡ.ΕΙΣ.ΕΜΠ.ΑΠΑΙΤ.	22.603728	Ικανοπ.	20.8493661	Ικανοπ.	13.5940994	Ικανοπ.	19.0157312	Ικανοπ.
C7 ΠΡ. ΠΛ. ΛΕΙΤ. ΒΡΑΧ.ΥΠ.	30.9546067	Ικανοπ	36.336689	Ικανοπ	26.371925	Ικανοπ	31.2210736	Ικανοπ

Ανάλυση δεικτών: Οι δείκτες A1, A3, A4 βρίσκονται σε μέτριο επίπεδο και ο A2 σε ικανοποιητικό. Σε ικανοποιητικό επίπεδο βρίσκονται και οι B2, B4 ενώ ο B1 είναι σε μέτριο. Ο B3 είναι μη ικανοποιητικός και σε αντίθεση έχουμε τον B5 που είναι πολύ ικανοποιητικός, Οι δείκτες C1, C2, C5 είναι μη ικανοποιητικοί και οι δείκτες C3, C4, C6, C7 είναι ικανοποιητικοί.

Συμπεράσματα: με δείκτες αποδοτικότητας ικανοποιητικούς, δείκτες φερεγγυότητας ικανοποιητικούς (μέτρια βραχυπρόθεσμη ισχυρή ολική και ρευστότητα όμως μειονεκτική μακροπρόθεσμη) δείκτες επίδοσης της διαχείρισης ικανοποιητικούς η εταιρία κρίνεται υγιής **0 με ανοδική πορεία μετοχής.**

Διάγραμμα μετοχής 5.1.170

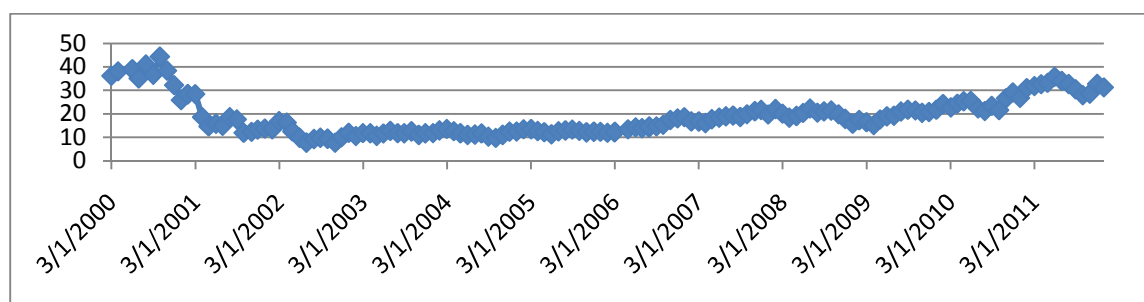

Ανάλυση της πορείας της μετοχής: Το 2000 η μετοχή είναι στην κορύφωση της αλλά το 2001 θα έχει μεγάλη κάθοδο με αποτέλεσμα να σταθεροποιηθεί για τέσσερα χρόνια σε χαμηλό επίπεδο. Μετά το 2006 η μετοχή έχει σταδιακή ανοδική πορεία.

171.MINI

Πίνακας δεικτών 5.1.171

Ανάλυση επιχειρηματικής αποτελεσματικότητας εταιρειών εισηγμένων στο NYSE και το ΧΑΑ

ΔΕΙΚΤΕΣ	2010		2009		2008		ΜΕΣΟΣ ΟΡΟΣ	
ΔΕΙΚΤΕΣ ΑΠΟΔΟΤΙΚΟΤΗΤΑΣ								
A1 ΒΙΟΜ. ΑΠΟΔΟΤ.	0.04566872	ΜΗ	0.06006651	ΜΗ	0.05847435	ΜΗ	0.05473653	ΜΗ
A2 ΧΡΗΜ. ΑΠΟΔΟΤ.	0.01775605	ΜΗ	0.04885087	ΜΗ	0.05303091	ΜΗ	0.03987928	ΜΗ
A3 ΑΠΟΔ. ΣΤΟΙΧΕΙΩΝ ΕΝ.	0.17989684	Μέτρια	0.19877893	Μέτρια	0.0972979	Μέτρια	0.15865789	Μέτρια
A4 ΠΕΡΙΘΩΡΙΟΥ ΚΕΡΔΟΥΣ	0.04375243	Μέτρια	0.07972673	Μέτρια	0.16592487	Μέτρια	0.09646801	Μέτρια
ΔΕΙΚΤΕΣ ΦΕΡΕΓΓΥΟΤΗΤΑΣ								
B1 ΒΡΑΧ. ΙΚΑΝΟΤΗΤΑΣ ΔΑΝ.	0.46269848	Μέτρια	0.52681333	Ικανοπ.	0.08257487	Μέτρια	0.35736223	Μέτρια
B2 ΟΛ. ΙΚΑΝ. ΔΑΝΕΙΣΜΟΥ	0.58255672	Ικανοπ.	0.60374256	Μέτρια	0.72469852	Μέτρια	0.63699927	Μέτρια
B3 ΜΑΚΡ.ΙΚΑΝ. ΔΑΝΕΙΣΜΟΥ	0.32818204	ΜΗ	0.3777197	ΜΗ	0.62358214	Ικανοπ.	0.44316129	ΜΗ
B4 ΓΕΝΙΚΗΣ ΡΕΥΣΤΟΤΗΤΑΣ	0.13808227	ΜΗ	0.11606968	ΜΗ	0.84707423	ΜΗ	0.3670754	ΜΗ
B5 ΑΜΕΣΗΣ ΡΕΥΣΤΟΤΗΤΑΣ	0.09578281	ΜΗ	0.07637182	ΜΗ	0.60018393	ΜΗ	0.25744619	ΜΗ
ΔΕΙΚΤΕΣ ΕΠΙΔΟΣΗΣ ΤΗΣ ΔΙΑΧΕΙΡΙΣΗΣ								
C1 ΕΠΙΒ.ΧΡΗΜΑΤ. ΕΞΟΔΑ	0	Πολυ	0	Πολυ	0	Πολυ	0	Πολυ
C2 ΕΠΙΒ.ΓΕΝ.& ΔΙΟΙΚ.ΕΞ.	0.54154863	ΜΗ	0.51503628	ΜΗ	0	Άριστα	0.35219497	ΜΗ
C3 ΜΕΣΗ ΠΕΡ. ΕΙΣΠΡΑΞΕΩΝ	47.0964182	Ικανοπ.	39.8344687	Ικανοπ.	53.9709777	Ικανοπ.	46.9672882	Ικανοπ.
C4 Μ.ΠΕΡ.ΕΞ. ΠΛ. ΛΟΓ. ΣΥΝ.	1043.42842	Ικανοπ.	1118.48905	Ικανοπ.	163.455023	Ικανοπ.	775.124164	Ικανοπ.
C5 ΚΥΚΛ. ΑΠΟΘΕΜΑΤΩΝ	324.711779		313.380694		40.3554595		226.149311	ΜΗ
C6 ΠΡ.ΕΙΣ.ΕΜΠ.ΑΠΑΙΤ.	0	Ικανοπ.	0	Ικανοπ.	0	Ικανοπ.	0	Ικανοπ.
C7 ΠΡ. ΠΛ. ΛΕΙΤ. ΒΡΑΧ.ΥΠ.	69.3932252	Ικανοπ.	77.0478768	Ικανοπ.	94.5854036	Ικανοπ.	80.3421686	Ικανοπ.

Ανάλυση δεικτών: Οι A1, A2 είναι μη ικανοποιητικοί και οι A3, A4 μέτριοι. Μέτριοι είναι επίσης και οι δείκτες B1, B2. Οι δείκτες B3, B4, B5 είναι μη ικανοποιητικοί. Ο δείκτης C1 βρίσκεται σε πολύ ικανοποιητικά επίπεδα ενώ οι δείκτες C2, C5 είναι μη ικανοποιητικοί και παρατηρούμε στον πρώτο το 2008 να ήταν άριστος αλλά τα επόμενα δύο χρόνια έγινε μη ικανοποιητικός. Οι δείκτες C3, C4, C6, C7 είναι ικανοποιητικοί.

Συμπεράσματα: με δείκτες αποδοτικότητας μη ικανοποιητικούς, δείκτες φερεγγυότητας μη ικανοποιητικούς (μέτρια βραχυπρόθεσμη και ολική όμως μειονεκτική μακροπρόθεσμη και ρευστότητα) δείκτες επίδοσης της διαχείρισης ικανοποιητικούς η εταιρία κρίνεται **προς χρεοκοπία 1 με ανοδική πορεία μετοχής.**

Διάγραμμα μετοχής 5.1.171

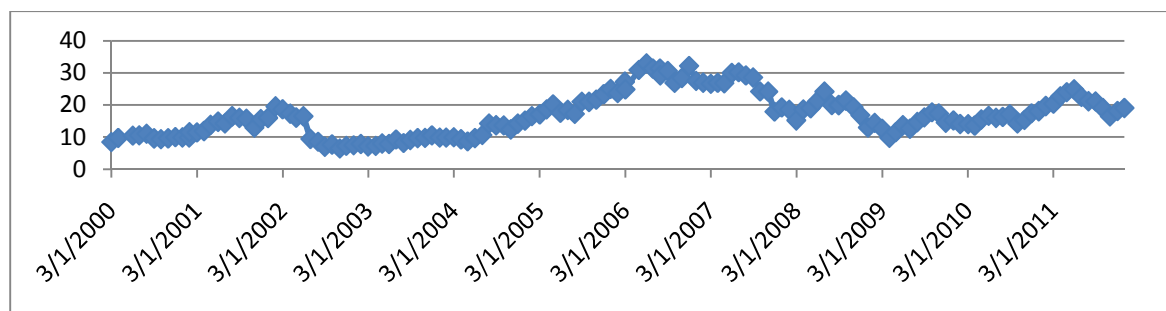

Ανάλυση της πορείας της μετοχής: Από το 2000 μέχρι το 2001 η μετοχή έχει μικρή ανοδική πορεία και το 2002 έχει πτώση. Το 2004 αρχίζει να ανακάμπτει και πάλι μέχρι το 2006. Τον επόμενο χρόνο έχει πτώση με αποτέλεσμα τα τελευταία χρόνια να βρίσκεται σε μέτρια επίπεδα.

172.MIND

Πίνακας δεικτών 5.1.172

ΔΕΙΚΤΕΣ	2011		2010		2009		ΜΕΣΟΣ ΟΡΟΣ	
ΔΕΙΚΤΕΣ ΑΠΟΔΟΤΙΚΟΤΗΤΑΣ								
A1 ΒΙΟΜ. ΑΠΟΔΟΤ.	0.05472164	ΜΗ	0.01098815	ΜΗ	0.11931649	Μέτρια	0.06167543	ΜΗ
A2 ΧΡΗΜ. ΑΠΟΔΟΤ.	0.04992873	ΜΗ	0.00612089	ΜΗ	0.11753951	ΜΗ	0.05786305	ΜΗ
A3 ΑΠΟΔ. ΣΤΟΙΧΕΙΩΝ ΕΝ.	0.19309855	Μέτρια	0.15706647	Μέτρια	0.31320099	Μέτρια	0.22112201	Μέτρια
A4 ΠΕΡΙΘΩΡΙΟΥ ΚΕΡΔΟΥΣ	0.17750169	Μέτρια	0.02868966	Μέτρια	0.27769268	Μέτρια	0.16129468	Μέτρια
ΔΕΙΚΤΕΣ ΦΕΡΕΓΓΥΟΤΗΤΑΣ								
B1 ΒΡΑΧ. ΙΚΑΝΟΤΗΤΑΣ ΔΑΝ.	0.36062049	Μέτρια	0.37609224	Μέτρια	0.65901712	Ικανοπ.	0.46524328	Μέτρια
B2 ΟΛ. ΙΚΑΝ. ΔΑΝΕΙΣΜΟΥ	0.31351516	Πολυ	0.26380235	Πολυ	0.26004778	Πολυ	0.27912176	Πολυ
B3 ΜΑΚΡ.ΙΚΑΝ. ΔΑΝΕΙΣΜΟΥ	0.19772485	ΜΗ	0.15627173	ΜΗ	0.07162375	ΜΗ	0.14187344	ΜΗ
B4 ΓΕΝΙΚΗΣ ΡΕΥΣΤΟΤΗΤΑΣ	2.86903007	Ικανοπ.	3.0284741	Ικανοπ.	1.62686149	ΜΗ	2.50812189	Ικανοπ.
B5 ΑΜΕΣΗΣ ΡΕΥΣΤΟΤΗΤΑΣ	2.56048465	Πολυ	2.57437331	Πολυ	1.41568693	Ικανοπ.	2.18351496	Πολυ
ΔΕΙΚΤΕΣ ΕΠΙΔΟΣΗΣ ΤΗΣ ΔΙΑΧΕΙΡΙΣΗΣ								
C1 ΕΠΙΒ.ΧΡΗΜΑΤ. ΕΞΟΔΑ	0	Πολυ	0	Πολυ	0	Πολυ	0	Πολυ
C2 ΕΠΙΒ.ΓΕΝ.& ΔΙΟΙΚ.ΕΞ.	0.23478553	ΜΗ	0.27146016	ΜΗ	0.25320302	ΜΗ	0.25314957	ΜΗ
C3 ΜΕΣΗ ΠΕΡ. ΕΙΣΠΡΑΞΕΩΝ	118.487031	ΜΗ	137.295095	ΜΗ	96.805963	Ικανοπ.	117.529363	Ικανοπ.
C4 Μ.ΠΕΡ.ΕΞ. ΠΛ. ΛΟΓ. ΣΥΝ.	95.0349947	ΜΗ	103.469377	ΜΗ	186.281609	Ικανοπ.	128.261993	Ικανοπ.
C5 ΚΥΚΛ. ΑΠΟΘΕΜΑΤΩΝ	39.2823282		51.2223662		40.2944275		43.5997073	Ικανοπ.
C6 ΠΡ.ΕΙΣ.ΕΜΠ.ΑΠΑΙΤ.	10.8840716	Ικανοπ.	13.1387298	Ικανοπ.	8.38584386	Ικανοπ.	10.8028817	Ικανοπ.
C7 ΠΡ. ΠΛ. ΛΕΙΤ. ΒΡΑΧ.ΥΠ.	59.555512	Ικανοπ	69.4778148	Ικανοπ	95.2653715	Ικανοπ	74.7662328	Ικανοπ

Ανάλυση δεικτών: Οι δείκτες A1, A2 είναι μη ικανοποιητικοί και οι δείκτες A3, A4 είναι μέτριοι. Σε μέτριο επίπεδο βρίσκεται και ο δείκτης B1. Οι δείκτες B2, B5 είναι πολύ ικανοποιητικοί ενώ ο δείκτης B3 είναι μη ικανοποιητικός. Ο B4 είναι ικανοποιητικός. Οι δείκτες C1, C2 είναι πολύ και μη ικανοποιητικοί αντίστοιχα. Οι δείκτες C3, C4, C5, C6, C7 είναι ικανοποιητικοί.

Συμπεράσματα: με δείκτες αποδοτικότητας μη ικανοποιητικούς, δείκτες φερεγγυότητας ικανοποιητικούς (μέτρια βραχυπρόθεσμη ισχυρή ολική και ρευστότητα όμως μειονεκτική μακροπρόθεσμη) δείκτες επίδοσης της διαχείρισης ικανοποιητικούς η εταιρία κρίνεται υγιής 0 με ανοδική πορεία μετοχής.

Διάγραμμα μετοχής 5.1.172

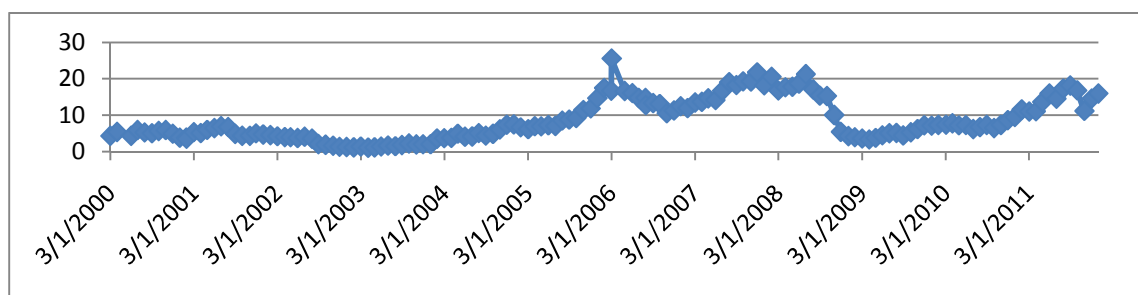

Ανάλυση της πορείας της μετοχής: Η μετοχή από το 2000 έως το 2003 βρίσκεται σε χαμηλά επίπεδα. Τον επόμενο χρόνο όμως ανακάμπτει και έτσι έχουμε την κορύφωσή της το 2006. Τα επόμενα δύο χρόνια η μετοχή βρίσκεται σε ικανοποιητικά επίπεδα αλλά το 2008 έχει κατακόρυφη πτώση αλλά τα τελευταία χρόνια έχει σταδιακή ανοδική πορεία.

173.PC

Πίνακας δεικτών 5.1.173

ΔΕΙΚΤΕΣ	2011		2010		2009		ΜΕΣΟΣ ΟΡΟΣ	
ΔΕΙΚΤΕΣ ΑΠΟΔΟΤΙΚΟΤΗΤΑΣ								
A1 ΒΙΟΜ. ΑΠΟΔΟΤ.	0.02636988	ΜΗ	-4.36E-07	ΜΗ	-0.0567321	ΜΗ	-0.0101209	ΜΗ
A2 ΧΡΗΜ. ΑΠΟΔΟΤ.	0.02892214	ΜΗ	-0.037042	ΜΗ	-0.1361314	ΜΗ	-0.0480838	ΜΗ
A3 ΑΠΟΔ. ΣΤΟΙΧΕΙΩΝ ΕΝ.	0.2944548	Μέτρια	0.24849074	Μέτρια	0.32766732	Μέτρια	0.29020429	Μέτρια
A4 ΠΕΡΙΘΩΡΙΟΥ ΚΕΡΔΟΥΣ	0.03213039	Μέτρια	-0.0498043	ΜΗ	-0.1806242	ΜΗ	-0.0660994	ΜΗ
ΔΕΙΚΤΕΣ ΦΕΡΕΓΓΥΟΤΗΤΑΣ								
B1 ΒΡΑΧ. ΙΚΑΝΟΤΗΤΑΣ ΔΑΝ.	0.58381346	Ικανοπ.	0.60191344	Ικανοπ.	0.62693082	Ικανοπ.	0.60421924	Ικανοπ.
B2 ΟΛ. ΙΚΑΝ. ΔΑΝΕΙΣΜΟΥ	0.62337373	Μέτρια	0.55973303	Ικανοπ.	0.49829557	Ικανοπ.	0.56046744	Ικανοπ.
B3 ΜΑΚΡ.ΙΚΑΝ. ΔΑΝΕΙΣΜΟΥ	0.31233853	ΜΗ	0.2692618	ΜΗ	0.18959172	ΜΗ	0.25706402	ΜΗ
B4 ΓΕΝΙΚΗΣ ΡΕΥΣΤΟΤΗΤΑΣ	1.22578673	ΜΗ	1.35163924	ΜΗ	1.59704735	ΜΗ	1.39149111	ΜΗ
B5 ΑΜΕΣΗΣ ΡΕΥΣΤΟΤΗΤΑΣ	0.91091962	ΜΗ	1.0271768	Ικανοπ.	1.21157359	Ικανοπ.	1.04989001	Ικανοπ.
ΔΕΙΚΤΕΣ ΕΠΙΔΟΣΗΣ ΤΗΣ ΔΙΑΧΕΙΡΙΣΗΣ								
C1 ΕΠΙΒ.ΧΡΗΜΑΤ. ΕΞΟΔΑ	0	Πολυ	0	Πολυ	0	Πολυ	0	Πολυ
C2 ΕΠΙΒ.ΓΕΝ.& ΔΙΟΙΚ.ΕΞ.	0.22987519	ΜΗ	0.25430796	ΜΗ	0.26081758	ΜΗ	0.24833358	ΜΗ
C3 ΜΕΣΗ ΠΕΡ. ΕΙΣΠΡΑΞΕΩΝ	44.4717924	Ικανοπ.	58.3076787	Ικανοπ.	35.9651879	Ικανοπ.	46.2482197	Ικανοπ.
C4 Μ.ΠΕΡ.ΕΞ. ΠΛ. ΛΟΓ. ΣΥΝ.	114.192113	Ικανοπ.	143.535164	Ικανοπ.	97.714582	Ικανοπ.	118.48062	Ικανοπ.
C5 ΚΥΚΛ. ΑΠΟΘΕΜΑΤΩΝ	51.2107926		62.4382435		49.6619843		54.4370068	ΜΗ
C6 ΠΡ.ΕΙΣ.ΕΜΠ.ΑΠΑΙΤ.	20.5567633	Ικανοπ.	24.8688089	Ικανοπ.	32.0840859	Ικανοπ.	25.8365527	Ικανοπ.
C7 ΠΡ. ΠΛ. ΛΕΙΤ. ΒΡΑΧ.ΥΠ.	83.9322865	Ικανοπ	103.346476	Ικανοπ	71.3129277	Ικανοπ	86.1972299	Ικανοπ

Ανάλυση δεικτών: Οι δείκτες A1, A2, A4 είναι μη ικανοποιητικοί και ο A3 βρίσκεται σε μέτριο επίπεδο. Οι δείκτες B1, B2, B5 είναι ικανοποιητικοί ενώ οι δείκτες B3, B4 είναι μη ικανοποιητικοί. Μη ικανοποιητικοί είναι και οι δείκτες C2, C5 και σε αντίθεση έχουμε τον C1 που είναι πολύ ικανοποιητικός. Τέλος οι δείκτες C3, C4, C6, C7 είναι ικανοποιητικοί.

Συμπεράσματα: με δείκτες αποδοτικότητας μη ικανοποιητικούς, δείκτες φερεγγυότητας ικανοποιητικούς (ισχυρή βραχυπρόθεσμη και ολική όμως μειονεκτική μακροπρόθεσμη και ρευστότητα) δείκτες επίδοσης της διαχείρισης ικανοποιητικούς η εταιρία κρίνεται υγιής **0 με ανοδική πορεία μετοχής.**

Διάγραμμα μετοχής 5.1.173

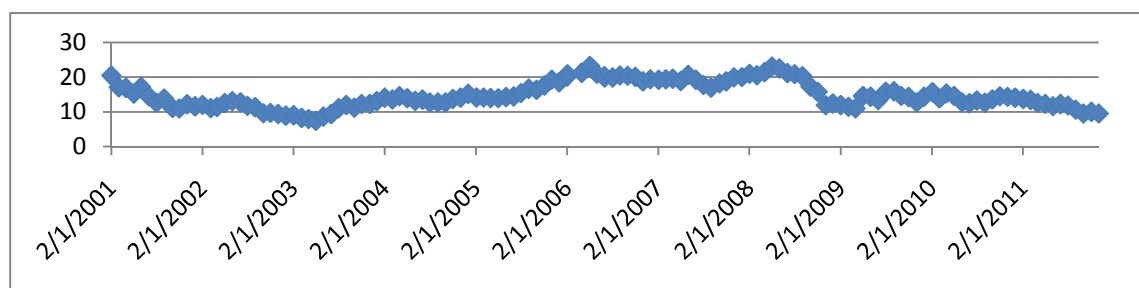

Ανάλυση της πορείας της μετοχής: Η μετοχή βρίσκεται σε κάθοδο μέχρι το 2003 όπου αρχίζει η ανάπτυξή της. Το 2008 έχει πτώση τιμής με αποτέλεσμα τα τελευταία δύο χρόνια να σταθεροποιηθεί σε μέτριο επίπεδο.

174.MOVE

Πίνακας δεικτών 5.1.174

Ανάλυση επιχειρηματικής αποτελεσματικότητας εταιρειών εισηγμένων στο NYSE και το ΧΑΑ

ΔΕΙΚΤΕΣ	2010		2009		2008		ΜΕΣΟΣ ΟΡΟΣ	
ΔΕΙΚΤΕΣ ΑΠΟΔΟΤΙΚΟΤΗΤΑΣ								
A1 ΒΙΟΜ. ΑΠΟΔΟΤ.	-0.0653716	ΜΗ	-0.0299559	ΜΗ	0.00051369	ΜΗ	-0.0316046	ΜΗ
A2 ΧΡΗΜ. ΑΠΟΔΟΤ.	-0.1871764	ΜΗ	-0.1058666	ΜΗ	-0.0053776	ΜΗ	-0.0994735	ΜΗ
A3 ΑΠΟΔ. ΣΤΟΙΧΕΙΩΝ ΕΝ.	0.64590951	Ικανοπ.	0.56132443	Ικανοπ.	0.67131267	Ικανοπ.	0.62618221	Ικανοπ.
A4 ΠΕΡΙΘΩΡΙΟΥ ΚΕΡΔΟΥΣ	-0.1002176	ΜΗ	-0.0424803	ΜΗ	-0.1406126	ΜΗ	-0.0944368	ΜΗ
ΔΕΙΚΤΕΣ ΦΕΡΕΓΓΥΟΤΗΤΑΣ								
B1 ΒΡΑΧ. ΙΚΑΝΟΤΗΤΑΣ ΔΑΝ.	0.91683468	Πολυ	0.98961698	Πολυ	0.51670176	Ικανοπ.	0.80771781	Πολυ
B2 ΟΛ. ΙΚΑΝ. ΔΑΝΕΙΣΜΟΥ	0.1660126	Πολυ	0.36237148	Πολυ	0.76768023	Μέτρια	0.43202144	Ικανοπ.
B3 ΜΑΚΡ.ΙΚΑΝ. ΔΑΝΕΙΣΜΟΥ	0	ΜΗ	0	ΜΗ	0	ΜΗ	0	ΜΗ
B4 ΓΕΝΙΚΗΣ ΡΕΥΣΤΟΤΗΤΑΣ	4.83282023	Ικανοπ.	1.24189889	ΜΗ	1.1496961	ΜΗ	2.40813841	Ικανοπ.
B5 ΑΜΕΣΗΣ ΡΕΥΣΤΟΤΗΤΑΣ	4.83282	Πολυ	1.241899	Ικανοπ.	1.149696	Ικανοπ.	2.40813833	Πολυ
ΔΕΙΚΤΕΣ ΕΠΙΔΟΣΗΣ ΤΗΣ ΔΙΑΧΕΙΡΙΣΗΣ								
C1 ΕΠΙΒ.ΧΡΗΜΑΤ. ΕΞΟΔΑ	0	Πολυ	0.80241405	ΜΗ	0.83718279	ΜΗ	0.54653228	ΜΗ
C2 ΕΠΙΒ.ΓΕΝ.& ΔΙΟΙΚ.ΕΞ.	0.58932776	ΜΗ	0.67452797	ΜΗ	0.70011443	ΜΗ	0.65465672	ΜΗ
C3 ΜΕΣΗ ΠΕΡ. ΕΙΣΠΡΑΞΕΩΝ	17.8893485	Ικανοπ.	18.562561	Ικανοπ.	19.3500407	Ικανοπ.	18.6006501	Ικανοπ.
C4 Μ.ΠΕΡ.ΕΞ. ΠΛ. ΛΟΓ. ΣΥΝ.	192.018832	Ικανοπ.	179.722875	Ικανοπ.	212.446949	Ικανοπ.	194.729552	Ικανοπ.
C5 ΚΥΚΛ. ΑΠΟΘΕΜΑΤΩΝ	0		0		0		0	
C6 ΠΡ.ΕΙΣ.ΕΜΠ.ΑΠΑΙΤ.	14.0841658	Ικανοπ.	20.8333844	Ικανοπ.	17.187806	Ικανοπ.	17.3684521	Ικανοπ.
C7 ΠΡ. ΠΛ. ΛΕΙΤ. ΒΡΑΧ.ΥΠ.	41.9216923	Ικανοπ.	41.1124056	Ικανοπ.	40.4069501	Ικανοπ.	41.147016	Ικανοπ.

Ανάλυση δεικτών: Οι δείκτες A1, A2, A4 είναι μη ικανοποιητικοί ενώ ο A3 είναι ικανοποιητικός. Οι δείκτες B1, B5 είναι πολύ ικανοποιητικοί και παρατηρούμε άνοδο στον πρώτο μετά τα 2008 και στον δεύτερο μετά το 2009. Οι δείκτες B2, B4 είναι ικανοποιητικοί και παρατηρούμε άνοδο στον πρώτο μετά το 2008 και στον δεύτερο μετά το 2009. Ο B3 είναι μη ικανοποιητικός. Μη ικανοποιητικοί είναι και οι δείκτες C1, C2 και παρατηρούμε μία σημαντική απόκλιση στον C1 το 2010 να γίνεται πολύ ικανοποιητικός από μη ικανοποιητικός που ήτανε. Οι δείκτες C3, C4, C6, C7 είναι ικανοποιητικοί. Ο C5 δεν έχει τιμές.

Συμπεράσματα: με δείκτες αποδοτικότητας μη ικανοποιητικούς, δείκτες φερεγγυότητας ικανοποιητικούς (ισχυρή ολική, βραχυπρόθεσμη και ρευστότητα όμως μειονεκτική μακροπρόθεσμη) δείκτες επίδοσης της διαχείρισης ικανοποιητικούς η εταιρία κρίνεται υγιής **0 με πτωτική πορεία μετοχής.**

Διάγραμμα μετοχής 5.1.174

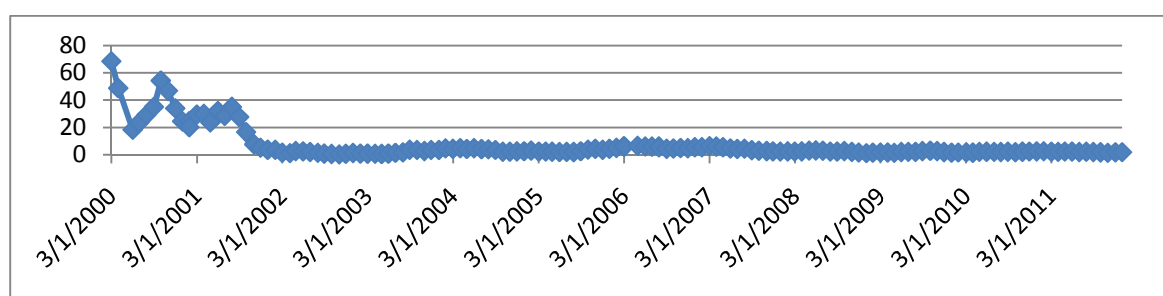

Ανάλυση της πορείας της μετοχής: Το 2000 η μετοχή βρίσκεται στο πιο υψηλό της επίπεδο αμέσως μετά όμως βρίσκεται σε κατακόρυφη πτώση με αποτέλεσμα από το 2002 έως το 2011 να βρίσκεται σε πολύ χαμηλά επίπεδα.

175.MSW

Πίνακας δεικτών 5.1.175

Ανάλυση επιχειρηματικής αποτελεσματικότητας εταιρειών εισηγμένων στο NYSE και το ΧΑΑ

ΔΕΙΚΤΕΣ	2010		2009		2008		ΜΕΣΟΣ ΟΡΟΣ	
ΔΕΙΚΤΕΣ ΑΠΟΔΟΤΙΚΟΤΗΤΑΣ								
A1 ΒΙΟΜ. ΑΠΟΔΟΤ.	0.05319927	ΜΗ	0.0583502	ΜΗ	0.06909024	ΜΗ	0.06021324	ΜΗ
A2 ΧΡΗΜ. ΑΠΟΔΟΤ.	0.21514959	Ικανοπ.	0.24623777	Πολυ	0.06996493	ΜΗ	0.17711743	Μέτρια
A3 ΑΠΟΔ. ΣΤΟΙΧΕΙΩΝ ΕΝ.	0.07542002	Μέτρια	0.07842545	Μέτρια	0.07371663	Μέτρια	0.07585403	Μέτρια
A4 ΠΕΡΙΘΩΡΙΟΥ ΚΕΡΔΟΥΣ	0.11602399	Μέτρια	0.10846971	Μέτρια	0.13291538	Μέτρια	0.11913636	Μέτρια
ΔΕΙΚΤΕΣ ΦΕΡΕΓΓΥΟΤΗΤΑΣ								
B1 ΒΡΑΧ. ΙΚΑΝΟΤΗΤΑΣ ΔΑΝ.	0	ΜΗ	0	ΜΗ	0	ΜΗ	0	ΜΗ
B2 ΟΛ. ΙΚΑΝ. ΔΑΝΕΙΣΜΟΥ	0.85327652	ΜΗ	0.85315732	ΜΗ	0.87003776	ΜΗ	0.85882387	ΜΗ
B3 ΜΑΚΡ.ΙΚΑΝ. ΔΑΝΕΙΣΜΟΥ	0.7120346	Ικανοπ.	0.6971751	Ικανοπ.	0.70891011	Ικανοπ.	0.70603994	Ικανοπ.
B4 ΓΕΝΙΚΗΣ ΡΕΥΣΤΟΤΗΤΑΣ	0	ΜΗ	0	ΜΗ	0	ΜΗ	0	ΜΗ
B5 ΑΜΕΣΗΣ ΡΕΥΣΤΟΤΗΤΑΣ	0	ΜΗ	0	ΜΗ	0	ΜΗ	0	ΜΗ
ΔΕΙΚΤΕΣ ΕΠΙΔΟΣΗΣ ΤΗΣ ΔΙΑΧΕΙΡΙΣΗΣ								
C1 ΕΠΙΒ.ΧΡΗΜΑΤ. ΕΞΟΔΑ	0	Πολυ	0	Πολυ	0	Πολυ	0	Πολυ
C2 ΕΠΙΒ.ΓΕΝ.& ΔΙΟΙΚ.ΕΞ.	0.02231766	Πολυ	0.02227095	Πολυ	0.02642823	Πολυ	0.02367228	Πολυ
C3 ΜΕΣΗ ΠΕΡ. ΕΙΣΠΡΑΞΕΩΝ	65.8613771	Ικανοπ.	65.1112117	Ικανοπ.	0	Ικανοπ.	43.6575296	Ικανοπ.
C4 Μ.ΠΕΡ.ΕΞ. ΠΛ. ΛΟΓ. ΣΥΝ.	465.803598	Ικανοπ.	481.597959	Ικανοπ.	628.528133	Ικανοπ.	525.309897	Ικανοπ.
C5 ΚΥΚΛ. ΑΠΟΘΕΜΑΤΩΝ	0		0		0		0	
C6 ΠΡ.ΕΙΣ.ΕΜΠ.ΑΠΑΙΤ.	0	Ικανοπ.	0	Ικανοπ.	0	Ικανοπ.	0	Ικανοπ.
C7 ΠΡ. ΠΛ. ΛΕΙΤ. ΒΡΑΧ.ΥΠ.	123.679597	Ικανοπ	126.412003	Ικανοπ	147.890456	Ικανοπ	132.660685	Ικανοπ

Ανάλυση δεικτών: Ο δείκτης A1 είναι μη ικανοποιητικός ενώ οι δείκτες A2, A3, A4 είναι μέτριοι και παρατηρούμε στον A2 το 2009 να γίνεται πολύ ικανοποιητικός από μη που ήτανε. Από τους δείκτες φερεγγυότητας είναι μη ικανοποιητικοί εκτός από τον B3 που είναι ικανοποιητικός. Οι δείκτες C1, C2 βρίσκονται σε πολύ ικανοποιητικά επίπεδα και οι δείκτες C3, C4, C6, C7 σε ικανοποιητικά. Ο C5 δεν έχει τιμές.

Συμπεράσματα: με δείκτες αποδοτικότητας ικανοποιητικούς, δείκτες φερεγγυότητας μη ικανοποιητικούς (ισχυρή μακροπρόθεσμη όμως μειονεκτική ολική, βραχυπρόθεσμη και ρευστότητα) δείκτες επίδοσης της διαχείρισης ικανοποιητικούς η εταιρία κρίνεται υγιής **0 με ανοδική πορεία μετοχής.**

Διάγραμμα μετοχής 5.1.175

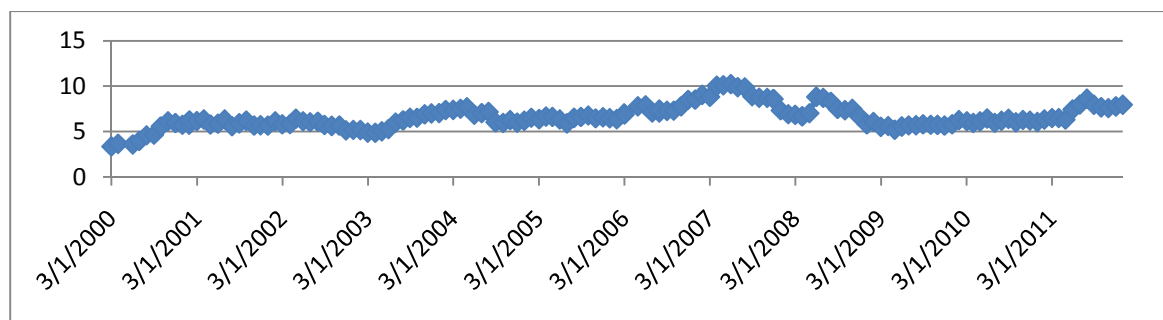

Ανάλυση της πορείας της μετοχής: Η μετοχή σε όλα τα χρόνια είναι σταθερή σε μέτριο επίπεδο εκτός από το 2007 που έχει μία μικρή άνοδο.

176.NANO

Πίνακας δεικτών 5.1.176

Ανάλυση επιχειρηματικής αποτελεσματικότητας εταιρειών εισηγμένων στο NYSE και το ΧΑΑ

ΔΕΙΚΤΕΣ	2011		2010		2008		ΜΕΣΟΣ ΟΡΟΣ	
ΔΕΙΚΤΕΣ ΑΠΟΔΟΤΙΚΟΤΗΤΑΣ								
A1 ΒΙΟΜ. ΑΠΟΔΟΤ.	0.19211354	Μέτρια	-0.1032956	ΜΗ	-0.6592843	ΜΗ	-0.1901555	ΜΗ
A2 ΧΡΗΜ. ΑΠΟΔΟΤ.	0.2664292	Πολυ	-0.0954352	ΜΗ	-0.7749218	ΜΗ	-0.2013092	ΜΗ
A3 ΑΠΟΔ. ΣΤΟΙΧΕΙΩΝ ΕΝ.	0.46500618	Μέτρια	0.24493795	Μέτρια	0.36118333	Μέτρια	0.35704249	Μέτρια
A4 ΠΕΡΙΘΩΡΙΟΥ ΚΕΡΔΟΥΣ	0.54715265	Ικανοπ.	-0.4513995	ΜΗ	-1.8492869	ΜΗ	-0.5845112	ΜΗ
ΔΕΙΚΤΕΣ ΦΕΡΕΓΓΥΟΤΗΤΑΣ								
B1 ΒΡΑΧ. ΙΚΑΝΟΤΗΤΑΣ ΔΑΝ.	0.66216078	Ικανοπ.	0.61636703	Ικανοπ.	0.55843279	Ικανοπ.	0.6123202	Ικανοπ.
B2 ΟΛ. ΙΚΑΝ. ΔΑΝΕΙΣΜΟΥ	0.22304635	Πολυ	0.27609683	Πολυ	0.25099714	Πολυ	0.25004677	Πολυ
B3 ΜΑΚΡ.ΙΚΑΝ. ΔΑΝΕΙΣΜΟΥ	0.0431379	ΜΗ	0.06938907	ΜΗ	0.10917329	ΜΗ	0.07390009	ΜΗ
B4 ΓΕΝΙΚΗΣ ΡΕΥΣΤΟΤΗΤΑΣ	5.18049697	Ικανοπ.	4.05909308	Ικανοπ.	4.32597926	Ικανοπ.	4.52185644	Ικανοπ.
B5 ΑΜΕΣΗΣ ΡΕΥΣΤΟΤΗΤΑΣ	3.80617052	Πολυ	2.75820848	Πολυ	2.49487327	Πολυ	3.01975076	Πολυ
ΔΕΙΚΤΕΣ ΕΠΙΔΟΣΗΣ ΤΗΣ ΔΙΑΧΕΙΡΙΣΗΣ								
C1 ΕΠΙΒ.ΧΡΗΜΑΤ. ΕΞΟΔΑ	0.32397841	ΜΗ	0.64505195	ΜΗ	1.25559985	ΜΗ	0.7415434	ΜΗ
C2 ΕΠΙΒ.ΓΕΝ.& ΔΙΟΙΚ.ΕΞ.	0.21235743	ΜΗ	0.39422738	ΜΗ	0.36715605	ΜΗ	0.32458029	ΜΗ
C3 ΜΕΣΗ ΠΕΡ. ΕΙΣΠΡΑΞΕΩΝ	105.128307	ΜΗ	110.831867	ΜΗ	62.5355775	Ικανοπ.	92.831917	ΜΗ
C4 Μ.ΠΕΡ.ΕΞ. ΠΛ. ΛΟΓ. ΣΥΝ.	87.4048501	ΜΗ	95.6791751	ΜΗ	78.9209824	Ικανοπ.	87.3350026	ΜΗ
C5 ΚΥΚΛ. ΑΠΟΘΕΜΑΤΩΝ	189.850021		293.602597		202.252515		228.568377	Ικανοπ.
C6 ΠΡ.ΕΙΣ.ΕΜΠ.ΑΠΑΙΤ.	5.79528355	Ικανοπ.	11.4295957	Ικανοπ.	6.57065063	Ικανοπ.	7.9318433	Ικανοπ.
C7 ΠΡ. ΠΛ. ΛΕΙΤ. ΒΡΑΧ.ΥΠ.	39.8818759	Ικανοπ.	50.6242585	Ικανοπ.	44.3429545	Ικανοπ.	44.9496963	Ικανοπ.

Ανάλυση δεικτών: Οι δείκτες A1, A2, A4 είναι μη ικανοποιητικοί και παρατηρούμε το 2011 να έχουν άνοδο. Ο δείκτης A3 είναι μέτριος. Οι δείκτες B1, B4 είναι ικανοποιητικοί και οι δείκτες B2, B5 είναι πολύ ικανοποιητικοί. Ο B3 είναι μη ικανοποιητικός. Οι δείκτες C1, C2, C3, C4 είναι μη ικανοποιητικοί ενώ οι δείκτες C5, C6, C7 είναι ικανοποιητικοί.

Συμπεράσματα: με δείκτες αποδοτικότητας μη ικανοποιητικούς, δείκτες φερεγγυότητας ικανοποιητικούς (ισχυρή ολική, βραχυπρόθεσμη και ρευστότητα όμως μειονεκτική μακροπρόθεσμη) δείκτες επίδοσης της διαχείρισης μη ικανοποιητικούς η εταιρία κρίνεται **προς χρεοκοπία 1 με πτωτική πορεία μετοχής.**

Διάγραμμα μετοχής 5.1.176

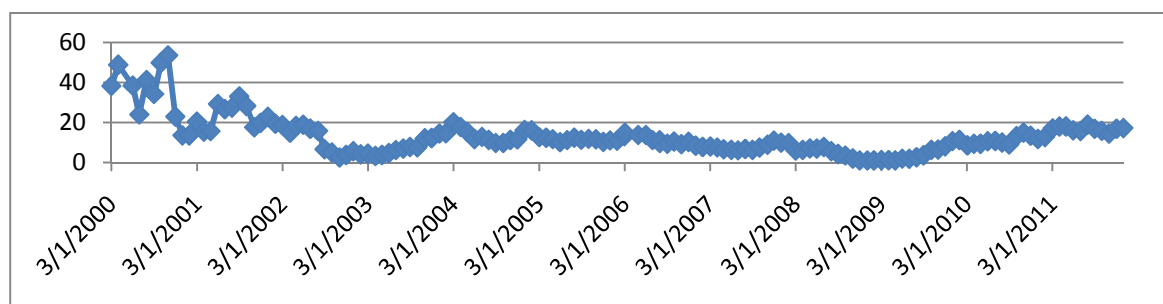

Ανάλυση της πορείας της μετοχής: Η μετοχή το 2000 βρίσκεται σε ικανοποιητικά επίπεδα όμως το 2001 έχει πτώση της τιμής με αποτέλεσμα να μείνει σε χαμηλά επίπεδα μέχρι το 2011.

177.UTX

Πίνακας δεικτών 5.1.177

ΔΕΙΚΤΕΣ	2010		2009		2008		ΜΕΣΟΣ ΟΡΟΣ	
ΔΕΙΚΤΕΣ ΑΠΟΔΟΤΙΚΟΤΗΤΑΣ								
A1 ΒΙΟΜ. ΑΠΟΔΟΤ.	0.11177406	Μέτρια	0.10329615	Μέτρια	0.13502984	Μέτρια	0.11670002	Μέτρια
A2 ΧΡΗΜ. ΑΠΟΔΟΤ.	0.19986289	Μέτρια	0.17905074	Μέτρια	0.23367886	Πολυ	0.20419749	Ικανοπ.
A3 ΑΠΟΔ. ΣΤΟΙΧΕΙΩΝ ΕΝ.	0.25493649	Μέτρια	0.24324809	Μέτρια	0.28546636	Μέτρια	0.26121698	Μέτρια
A4 ΠΕΡΙΘΩΡΙΟΥ ΚΕΡΔΟΥΣ	0.29325376	Μέτρια	0.28229136	Μέτρια	0.29088089	Μέτρια	0.28880867	Μέτρια
ΔΕΙΚΤΕΣ ΦΕΡΕΓΓΥΟΤΗΤΑΣ								
B1 ΒΡΑΧ. ΙΚΑΝΟΤΗΤΑΣ ΔΑΝ.	0.4819657	Μέτρια	0.50734982	Ικανοπ.	0.47923654	Μέτρια	0.48951735	Μέτρια
B2 ΟΛ. ΙΚΑΝ. ΔΑΝΕΙΣΜΟΥ	0.62898125	Μέτρια	0.63317313	Μέτρια	0.71812853	Μέτρια	0.6600943	Μέτρια
B3 ΜΑΚΡ. ΙΚΑΝ. ΔΑΝΕΙΣΜΟΥ	0.3138915	ΜΗ	0.27855745	ΜΗ	0.31755263	ΜΗ	0.30333386	ΜΗ
B4 ΓΕΝΙΚΗΣ ΡΕΥΣΤΟΤΗΤΑΣ	1.32585157	ΜΗ	1.29481382	ΜΗ	1.24004322	ΜΗ	1.28690287	ΜΗ
B5 ΑΜΕΣΗΣ ΡΕΥΣΤΟΤΗΤΑΣ	0.88788631	ΜΗ	0.87562106	ΜΗ	0.81089843	ΜΗ	0.85813526	ΜΗ
ΔΕΙΚΤΕΣ ΕΠΙΔΟΣΗΣ ΤΗΣ ΔΙΑΧΕΙΡΙΣΗΣ								
C1 ΕΠΙΒ. ΧΡΗΜΑΤ. ΕΞΟΔΑ	0	Πολυ	0	Πολυ	0	Πολυ	0	Πολυ
C2 ΕΠΙΒ. ΓΕΝ. & ΔΙΟΙΚ. ΕΞ.	0.11007621	ΜΗ	0.10737244	ΜΗ	0.11458564	ΜΗ	0.11067809	ΜΗ
C3 ΜΕΣΗ ΠΕΡ. ΕΙΣΠΡΑΞΕΩΝ	70.8688289	Ικανοπ.	70.723319	Ικανοπ.	66.3246196	Ικανοπ.	69.3055892	Ικανοπ.
C4 Μ. ΠΕΡ. ΕΞ. ΠΛ. ΛΟΓ. ΣΥΝ.	161.626453	Ικανοπ.	154.280384	Ικανοπ.	148.320646	Ικανοπ.	154.742494	Ικανοπ.
C5 ΚΥΚΛ. ΑΠΟΘΕΜΑΤΩΝ	71.9183539		70.5279072		71.5232255		71.3231622	ΜΗ
C6 ΠΡ. ΕΙΣ. ΕΜΠ. ΑΠΑΙΤ.	7.47791113	Ικανοπ.	7.50538865	Ικανοπ.	4.78323478	Ικανοπ.	6.58884485	Ικανοπ.
C7 ΠΡ. ΠΛ. ΛΕΙΤ. ΒΡΑΧ. ΥΠ.	117.26144	Ικανοπ.	114.363186	Ικανοπ.	107.576132	Ικανοπ.	113.066919	Ικανοπ.

Ανάλυση δεικτών: Οι δείκτες A1, A3, A4 είναι μέτριοι ενώ ο A2 είναι ικανοποιητικός και παρατηρούμε κάθοδο μετά το 2008. Οι δείκτες B1, B2 είναι επίσης σε μέτριο επίπεδο ενώ οι δείκτες B3, B4, B5 είναι μη ικανοποιητικοί. Ο δείκτης C1 είναι πολύ ικανοποιητικός και οι δείκτες C2, C5 είναι μη ικανοποιητικοί. Σε ικανοποιητικό επίπεδο βρίσκονται οι δείκτες C3, C4, C6, C7.

Συμπεράσματα: με δείκτες αποδοτικότητας ικανοποιητικούς, δείκτες φερεγγυότητας μη ικανοποιητικούς (μέτρια βραχυπρόθεσμη και ολική όμως μειονεκτική μακροπρόθεσμη και ρευστότητα) δείκτες επίδοσης της διαχείρισης ικανοποιητικούς η εταιρία κρίνεται υγιής 0 με ανοδική πορεία μετοχής.

Διάγραμμα μετοχής 5.1.177

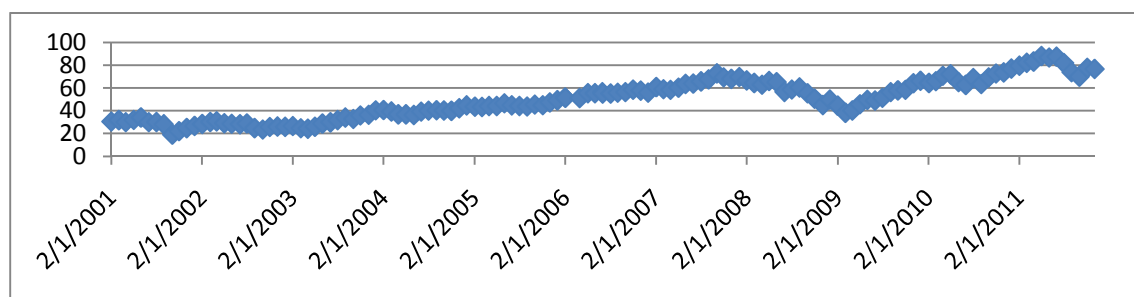

Ανάλυση της πορείας της μετοχής: Η μετοχή από το 2000 έως το 2011 βρίσκεται σε ανοδική πορεία με μια μικρή πτώση το 2009.

178.NEXS

Πίνακας δεικτών 5.1.178

Ανάλυση επιχειρηματικής αποτελεσματικότητας εταιρειών εισηγμένων στο NYSE και το ΧΑΑ

ΔΕΙΚΤΕΣ	2010		2009		2008		ΜΕΣΟΣ ΟΡΟΣ	
ΔΕΙΚΤΕΣ ΑΠΟΔΟΤΙΚΟΤΗΤΑΣ								
A1 ΒΙΟΜ. ΑΠΟΔΟΤ.	-0.3594595	ΜΗ	-0.1619463	ΜΗ	-0.5630464	ΜΗ	-0.3614841	ΜΗ
A2 ΧΡΗΜ. ΑΠΟΔΟΤ.	-0.4836626	ΜΗ	-0.2511969	ΜΗ	-0.0834473	ΜΗ	-0.2727689	ΜΗ
A3 ΑΠΟΔ. ΣΤΟΙΧΕΙΩΝ ΕΝ.	0.08008226	Μέτρια	0.05481677	Μέτρια	0.19502354	Μέτρια	0.10997419	Μέτρια
A4 ΠΕΡΙΘΩΡΙΟΥ ΚΕΡΔΟΥΣ	-5.8774762	ΜΗ	-4.4166667	ΜΗ	-0.2979885	ΜΗ	-3.5307104	ΜΗ
ΔΕΙΚΤΕΣ ΦΕΡΕΓΓΥΟΤΗΤΑΣ								
B1 ΒΡΑΧ. ΙΚΑΝΟΤΗΤΑΣ ΔΑΝ.	0.41517742	Μέτρια	0.34333526	Μέτρια	0.94774742	Πολυ	0.56875336	Ικανοπ.
B2 ΟΛ. ΙΚΑΝ. ΔΑΝΕΙΣΜΟΥ	0.22685076	Πολυ	0.29320204	Πολυ	0.30351939	Πολυ	0.27452407	Πολυ
B3 ΜΑΚΡ.ΙΚΑΝ. ΔΑΝΕΙΣΜΟΥ	0.1450104	ΜΗ	0.16511451	ΜΗ	0.00798276	ΜΗ	0.10603589	ΜΗ
B4 ΓΕΝΙΚΗΣ ΡΕΥΣΤΟΤΗΤΑΣ	6.69619464	Ικανοπ.	7.4497479	Ικανοπ.	1.84999026	ΜΗ	5.3319776	Ικανοπ.
B5 ΑΜΕΣΗΣ ΡΕΥΣΤΟΤΗΤΑΣ	4.48533999	Πολυ	6.50890756	Πολυ	1.01207871	Ικανοπ.	4.00210875	Πολυ
ΔΕΙΚΤΕΣ ΕΠΙΔΟΣΗΣ ΤΗΣ ΔΙΑΧΕΙΡΙΣΗΣ								
C1 ΕΠΙΒ.ΧΡΗΜΑΤ. ΕΞΟΔΑ	0	Πολυ	0	Πολυ	0	Πολυ	0	Πολυ
C2 ΕΠΙΒ.ΓΕΝ.& ΔΙΟΙΚ.ΕΞ.	1.12449281	ΜΗ	1.1741832	ΜΗ	0.63331694	ΜΗ	0.97733098	ΜΗ
C3 ΜΕΣΗ ΠΕΡ. ΕΙΣΠΡΑΞΕΩΝ	118.210992	Ικανοπ.	80.7696933	Ικανοπ.	53.4690508	Ικανοπ.	84.1499121	Ικανοπ.
C4 Μ.ΠΕΡ.ΕΞ. ΠΛ. ΛΟΓ. ΣΥΝ.	136.650246	Ικανοπ.	253.050772	Ικανοπ.	149.251837	Ικανοπ.	179.650952	Ικανοπ.
C5 ΚΥΚΛ. ΑΠΟΘΕΜΑΤΩΝ	318.610837		303.335808		145.993211		255.979952	ΜΗ
C6 ΠΡ.ΕΙΣ.ΕΜΠ.ΑΠΑΙΤ.	8.41479159	Ικανοπ.	226.286831	ΜΗ	4.12878522	Ικανοπ.	79.6101359	Ικανοπ.
C7 ΠΡ. ΠΛ. ΛΕΙΤ. ΒΡΑΧ.ΥΠ.	102.323866	Ικανοπ	170.830828	ΜΗ	112.759432	Ικανοπ	128.638042	Ικανοπ

Ανάλυση δεικτών: Οι δείκτες A1, A2, A4 είναι μη ικανοποιητικοί και ο δείκτης A3 είναι μέτριος. Οι δείκτες B1, B4 βρίσκονται σε ικανοποιητικό επίπεδο και παρατηρούμε κάθοδο μετά το 2008 για τον πρώτο και άνοδο για τον δεύτερο. Οι δείκτες B2, B5 είναι πολύ ικανοποιητικοί και ο δείκτης B3 είναι μη ικανοποιητικός. Πολύ ικανοποιητικός είναι ο δείκτης C1 ενώ οι C2, C5 είναι μη ικανοποιητικοί. Τέλος οι δείκτες C3, C4, C6, C7 είναι ικανοποιητικοί.

Συμπεράσματα: με δείκτες αποδοτικότητας μη ικανοποιητικούς, δείκτες φερεγγυότητας ικανοποιητικούς (ισχυρή ολική, βραχυπρόθεσμη και ρευστότητα όμως μειονεκτική μακροπρόθεσμη) δείκτες επίδοσης της διαχείρισης ικανοποιητικούς η εταιρία κρίνεται υγιής **0 με πρωτική πορεία μετοχής.**

Διάγραμμα μετοχής 5.1.178

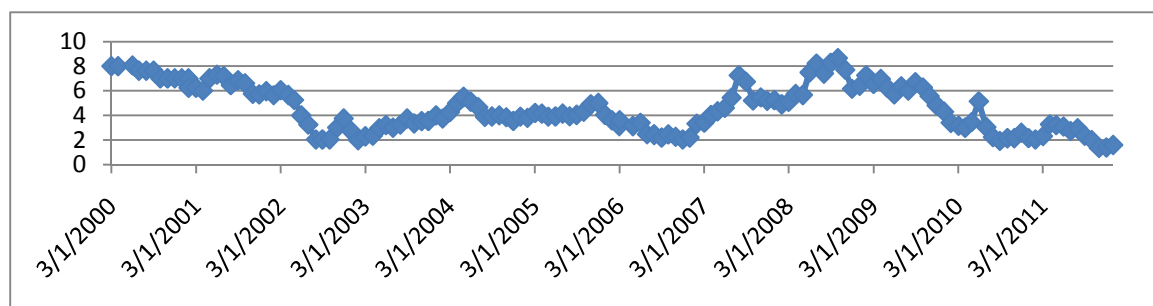

Ανάλυση της πορείας της μετοχής: Η μετοχή βρίσκεται σε κάθοδο το 2000 με αποτέλεσμα μέχρι το 2006 να κυμαίνεται σε μέτριο επίπεδο. Το 2007 η μετοχή αναπτύσσεται όμως το 2008 θα βρεθεί ξανά σε πτώση.

179.NOVB

Πίνακας δεικτών 5.1.179

ΔΕΙΚΤΕΣ	2010		2009		2008		ΜΕΣΟΣ ΟΡΟΣ	
ΔΕΙΚΤΕΣ ΑΠΟΔΟΤΙΚΟΤΗΤΑΣ								
A1 ΒΙΟΜ. ΑΠΟΔΟΤ.	-0.0057733	ΜΗ	-0.0374937	ΜΗ	-0.0002308	ΜΗ	-0.0144993	ΜΗ
A2 ΧΡΗΜ. ΑΠΟΔΟΤ.	-0.0744004	ΜΗ	-0.4942832	ΜΗ	-0.0232209	ΜΗ	-0.1973015	ΜΗ
A3 ΑΠΟΔ. ΣΤΟΙΧΕΙΩΝ ΕΝ.	0	ΜΗ	0	ΜΗ	0.05925069	Μέτρια	0.01975023	Μέτρια
A4 ΠΕΡΙΘΩΡΙΟΥ ΚΕΡΔΟΥΣ	∞	Πολυ	∞	Πολυ	-0.0344245	ΜΗ	-0.0344245	ΜΗ
ΔΕΙΚΤΕΣ ΦΕΡΕΓΓΥΟΤΗΤΑΣ								
B1 ΒΡΑΧ. ΙΚΑΝΟΤΗΤΑΣ ΔΑΝ.	0	ΜΗ	0	ΜΗ	0	ΜΗ	0	ΜΗ
B2 ΟΛ. ΙΚΑΝ. ΔΑΝΕΙΣΜΟΥ	0.90510328	ΜΗ	0.94085906	ΜΗ	0.912162	ΜΗ	0.91937478	ΜΗ
B3 ΜΑΚΡ. ΙΚΑΝ. ΔΑΝΕΙΣΜΟΥ	0	ΜΗ	0	ΜΗ	0.31469375	ΜΗ	0.10489792	ΜΗ
B4 ΓΕΝΙΚΗΣ ΡΕΥΣΤΟΤΗΤΑΣ	0	ΜΗ	0	ΜΗ	0	ΜΗ	0	ΜΗ
B5 ΑΜΕΣΗΣ ΡΕΥΣΤΟΤΗΤΑΣ	0	ΜΗ	0	ΜΗ	0	ΜΗ	0	ΜΗ
ΔΕΙΚΤΕΣ ΕΠΙΔΟΣΗΣ ΤΗΣ ΔΙΑΧΕΙΡΙΣΗΣ								
C1 ΕΠΙΒ.ΧΡΗΜΑΤ. ΕΞΟΔΑ	0	Πολυ	0	Πολυ	0	Πολυ	0	Πολυ
C2 ΕΠΙΒ.ΓΕΝ.& ΔΙΟΙΚ.ΕΞ.	0.81255543	ΜΗ	0.6694212	ΜΗ	0.58903838	ΜΗ	0.69033834	ΜΗ
C3 ΜΕΣΗ ΠΕΡ. ΕΙΣΠΡΑΞΕΩΝ	19.0923727	Ικανοπ.	16.151557	Ικανοπ.	15.2498133	Ικανοπ.	16.8312477	Ικανοπ.
C4 Μ.ΠΕΡ.ΕΞ. ΠΛ. ΛΟΓ. ΣΥΝ.	809.266871	Ικανοπ.	421.879996	Ικανοπ.	320.627451	Ικανοπ.	517.258106	Ικανοπ.
C5 ΚΥΚΛ. ΑΠΟΘΕΜΑΤΩΝ	0		0		0		0	
C6 ΠΡ.ΕΙΣ.ΕΜΠ.ΑΠΑΙΤ.	0	Ικανοπ.	0	Ικανοπ.	0	Ικανοπ.	0	Ικανοπ.
C7 ΠΡ. ΠΛ. ΛΕΙΤ. ΒΡΑΧ.ΥΠ.	107.052404	Ικανοπ.	77.3889416	Ικανοπ.	66.0269088	Ικανοπ.	83.4894182	Ικανοπ.

Ανάλυση δεικτών: Οι δείκτες A1, A2, A4 είναι μη ικανοποιητικοί αν και στον τελευταίο βλέπουμε σημαντική άνοδο μετά το 2008. Ο δείκτης A3 είναι μέτριος και επίσης παρατηρούμε σημαντική κάθοδο μετά το 2008. Όλοι οι δείκτες φερεγγυότητας είναι μη ικανοποιητικοί. Οι δείκτες C1, C2 είναι πολύ και μη ικανοποιητικοί αντίστοιχα. Ικανοποιητικοί είναι οι δείκτες C3, C4, C6, C7. Ο C5 δεν έχει τιμές.

Συμπεράσματα: με δείκτες αποδοτικότητας μη ικανοποιητικούς, δείκτες φερεγγυότητας μη ικανοποιητικούς (μειονεκτικοί όλοι) δείκτες επίδοσης της διαχείρισης ικανοποιητικούς η εταιρία κρίνεται **προς χρεοκοπία 1 με ανοδική πορεία μετοχής.**

Διάγραμμα μετοχής 5.1.179

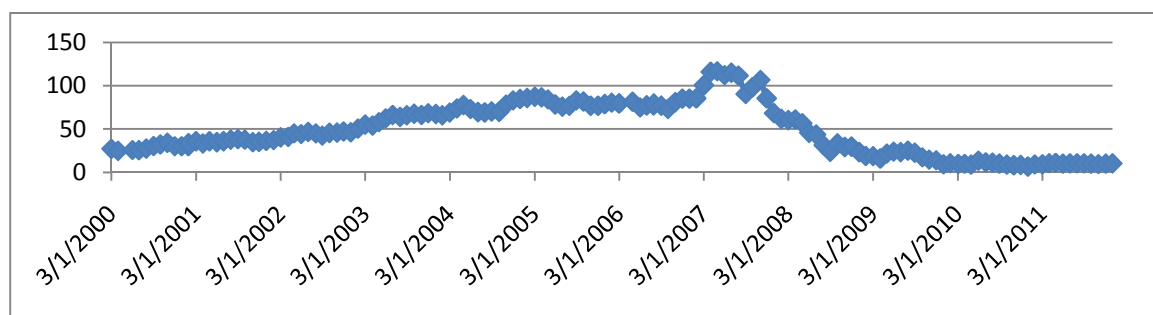

Ανάλυση της πορείας της μετοχής: Η μετοχή έχει ανοδική πορεία μέχρι το 2006 όπου τον επόμενο χρόνο βρίσκεται σε ύφεση που την καθιστά σε χαμηλά επίπεδα.

180.QLGC

Πίνακας δεικτών 5.1.180

Ανάλυση επιχειρηματικής αποτελεσματικότητας εταιρειών εισηγμένων στο NYSE και το ΧΑΑ

ΔΕΙΚΤΕΣ	2011		2010		2009		ΜΕΣΟΣ ΟΡΟΣ	
ΔΕΙΚΤΕΣ ΑΠΟΔΟΤΙΚΟΤΗΤΑΣ								
A1 ΒΙΟΜ. ΑΠΟΔΟΤ.	0.19120663	Μέτρια	0.1461324	Μέτρια	0.21659639	Ικανοπ.	0.18464514	Μέτρια
A2 ΧΡΗΜ. ΑΠΟΔΟΤ.	0.23136781	Πολυ	0.09419566	ΜΗ	0.17363318	ΜΗ	0.16639888	ΜΗ
A3 ΑΠΟΔ. ΣΤΟΙΧΕΙΩΝ ΕΝ.	0.5193494	Ικανοπ.	0.47012869	Μέτρια	0.54311474	Ικανοπ.	0.51086427	Ικανοπ.
A4 ΠΕΡΙΘΩΡΙΟΥ ΚΕΡΔΟΥΣ	0.35368908	Μέτρια	0.1556852	Μέτρια	0.25670679	Μέτρια	0.25536036	Μέτρια
ΔΕΙΚΤΕΣ ΦΕΡΕΓΓΥΟΤΗΤΑΣ								
B1 ΒΡΑΧ. ΙΚΑΝΟΤΗΤΑΣ ΔΑΝ.	0.52766225	Ικανοπ.	0.49244913	Μέτρια	0.60667339	Ικανοπ.	0.54226159	Ικανοπ.
B2 ΟΛ. ΙΚΑΝ. ΔΑΝΕΙΣΜΟΥ	0.20607707	Πολυ	0.22297822	Πολυ	0.19703572	Πολυ	0.208697	Πολυ
B3 ΜΑΚΡ.ΙΚΑΝ. ΔΑΝΕΙΣΜΟΥ	0	ΜΗ	0	ΜΗ	0	ΜΗ	0	ΜΗ
B4 ΓΕΝΙΚΗΣ ΡΕΥΣΤΟΤΗΤΑΣ	6.31115645	Ικανοπ.	5.93434827	Ικανοπ.	5.16710088	Ικανοπ.	5.80420187	Ικανοπ.
B5 ΑΜΕΣΗΣ ΡΕΥΣΤΟΤΗΤΑΣ	5.98407783	Πολυ	5.69897495	Πολυ	4.73511091	Πολυ	5.47272123	Πολυ
ΔΕΙΚΤΕΣ ΕΠΙΔΟΣΗΣ ΤΗΣ ΔΙΑΧΕΙΡΙΣΗΣ								
C1 ΕΠΙΒ.ΧΡΗΜΑΤ. ΕΞΟΔΑ	0	Πολυ	0	Πολυ	0	Πολυ	0	Πολυ
C2 ΕΠΙΒ.ΓΕΝ.& ΔΙΟΙΚ.ΕΞ.	0.19268954	ΜΗ	0.20369534	ΜΗ	0.18868145	ΜΗ	0.19502211	ΜΗ
C3 ΜΕΣΗ ΠΕΡ. ΕΙΣΠΡΑΞΕΩΝ	53.715964	Ικανοπ.	56.0240133	Ικανοπ.	50.3976654	Ικανοπ.	53.3792143	Ικανοπ.
C4 Μ.ΠΕΡ.ΕΞ. ΠΛ. ΛΟΓ. ΣΥΝ.	119.3484	Ικανοπ.	115.61891	Ικανοπ.	137.390813	Ικανοπ.	124.119374	Ικανοπ.
C5 ΚΥΚΛ. ΑΠΟΘΕΜΑΤΩΝ	48.1985986		36.1097401		70.0080685		51.4388024	Ικανοπ.
C6 ΠΡ.ΕΙΣ.ΕΜΠ.ΑΠΑΙΤ.	12.6839546	Ικανοπ.	6.54456627	Ικανοπ.	6.25011438	Ικανοπ.	8.49287841	Ικανοπ.
C7 ΠΡ. ΠΛ. ΛΕΙΤ. ΒΡΑΧ.ΥΠ.	40.7575867	Ικανοπ.	41.2989054	Ικανοπ.	45.534162	Ικανοπ.	42.530218	Ικανοπ.

Ανάλυση δεικτών: Οι δείκτες A1, A4 βρίσκονται σε μέτριο επίπεδο. Ο δείκτης A2 σε μη ικανοποιητικό αν και το 2011 είχε σημαντική άνοδο. Ο A3 είναι ικανοποιητικός. Ικανοποιητικοί είναι και οι δείκτες B1, B4 ενώ οι δείκτες B2, B5 είναι πολύ ικανοποιητικοί. Ο B3 είναι μη ικανοποιητικός. Οι δείκτες C1, C2 είναι πολύ και μη ικανοποιητικοί αντίστοιχα. Τέλος οι δείκτες C3, C4, C5, C6, C7 είναι ικανοποιητικοί.

Συμπεράσματα: με δείκτες αποδοτικότητας ικανοποιητικούς, δείκτες φερεγγυότητας ικανοποιητικούς (ισχυρή ολική, βραχυπρόθεσμη και ρευστότητα όμως μειονεκτική μακροπρόθεσμη) δείκτες επίδοσης της διαχείρισης ικανοποιητικούς η εταιρία κρίνεται υγιής **0 με πτωτική πορεία μετοχής.**

Διάγραμμα μετοχής 5.1.180

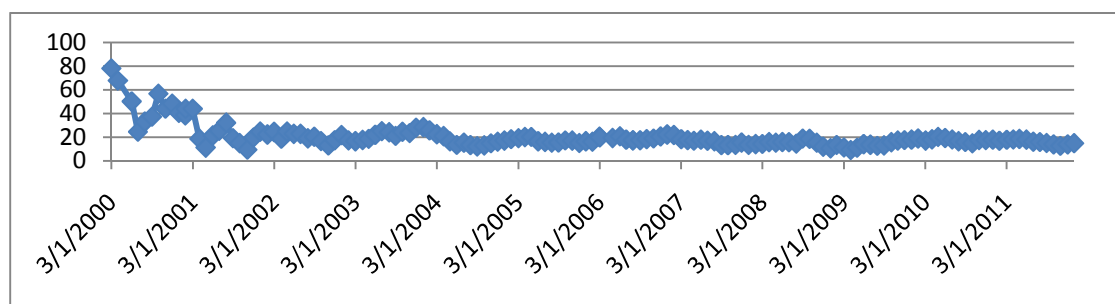

Ανάλυση της πορείας της μετοχής: Το 2000 η μετοχή είναι σε πολύ υψηλό επίπεδο. Αμέσως μετά όμως έχει κατακόρυφη πτώση που την καθιστά από το 2002 έως το 2011 σε χαμηλά επίπεδα.

181.OFIX

Πίνακας δεικτών 5.1.181

ΔΕΙΚΤΕΣ	2010		2009		2008		ΜΕΣΟΣ ΟΡΟΣ	
ΔΕΙΚΤΕΣ ΑΠΟΔΟΤΙΚΟΤΗΤΑΣ								
A1 ΒΙΟΜ. ΑΠΟΔΟΤ.	0.14839012	Μέτρια	0.10981196	Μέτρια	-0.4896858	ΜΗ	-0.0771612	ΜΗ
A2 ΧΡΗΜ. ΑΠΟΔΟΤ.	0.14026671	ΜΗ	0.08133178	ΜΗ	-0.9512421	ΜΗ	-0.2432146	ΜΗ
A3 ΑΠΟΔ. ΣΤΟΙΧΕΙΩΝ ΕΝ.	0.71632762	Ικανοπ.	0.68959123	Ικανοπ.	0.65511613	Ικανοπ.	0.68701166	Ικανοπ.
A4 ΠΕΡΙΘΩΡΙΟΥ ΚΕΡΔΟΥΣ	0.10217865	Μέτρια	0.06010045	Μέτρια	-0.6216433	ΜΗ	-0.1531214	ΜΗ
ΔΕΙΚΤΕΣ ΦΕΡΕΓΓΥΟΤΗΤΑΣ								
B1 ΒΡΑΧ. ΙΚΑΝΟΤΗΤΑΣ ΔΑΝ.	0.27557424	Μέτρια	0.25143345	Μέτρια	0.20881015	Μέτρια	0.24527261	Μέτρια
B2 ΟΛ. ΙΚΑΝ. ΔΑΝΕΙΣΜΟΥ	0.50182702	Ικανοπ.	0.59309062	Ικανοπ.	0.63995795	Μέτρια	0.57829186	Ικανοπ.
B3 ΜΑΚΡ. ΙΚΑΝ. ΔΑΝΕΙΣΜΟΥ	0.39837478	ΜΗ	0.45294833	ΜΗ	0.53598287	Ικανοπ.	0.46243532	ΜΗ
B4 ΓΕΝΙΚΗΣ ΡΕΥΣΤΟΤΗΤΑΣ	3.73249048	Ικανοπ.	3.4012924	Ικανοπ.	3.66224415	Ικανοπ.	3.59867568	Ικανοπ.
B5 ΑΜΕΣΗΣ ΡΕΥΣΤΟΤΗΤΑΣ	2.71976391	Πολυ	2.32666689	Πολυ	2.44636309	Πολυ	2.49759796	Πολυ
ΔΕΙΚΤΕΣ ΕΠΙΔΟΣΗΣ ΤΗΣ ΔΙΑΧΕΙΡΙΣΗΣ								
C1 ΕΠΙΒ. ΧΡΗΜΑΤ. ΕΞΟΔΑ	0	Πολυ	0	Πολυ	1.20192428	ΜΗ	0.40064143	ΜΗ
C2 ΕΠΙΒ. ΓΕΝ. & ΔΙΟΙΚ. ΕΞ.	0.54494569	ΜΗ	0.55863169	ΜΗ	0.55557608	ΜΗ	0.55305115	ΜΗ
C3 ΜΕΣΗ ΠΕΡ. ΕΙΣΠΡΑΞΕΩΝ	107.709827	ΜΗ	109.005315	ΜΗ	90.087064	Ικανοπ.	102.267402	ΜΗ
C4 Μ. ΠΕΡ. ΕΞ. ΠΛ. ΛΟΓ. ΣΥΝ.	54.856965	ΜΗ	61.4317804	ΜΗ	148.349231	Ικανοπ.	88.2126588	ΜΗ
C5 ΚΥΚΛ. ΑΠΟΘΕΜΑΤΩΝ	234.405729		249.460166		218.943814		234.269903	ΜΗ
C6 ΠΡ. ΕΙΣ. ΕΜΠ. ΑΠΑΙΤ.	15.6012811	ΜΗ	11.3459822	Ικανοπ.	14.9673354	Ικανοπ.	13.9715329	Ικανοπ.
C7 ΠΡ. ΠΛ. ΛΕΙΤ. ΒΡΑΧ. ΥΠ.	12.8028421	ΜΗ	15.5877647	Ικανοπ.	43.3947371	Ικανοπ.	23.928448	Ικανοπ.

Ανάλυση δεικτών: Οι δείκτες A1,A2,A4 είναι μη ικανοποιητικοί και ο A3 είναι ικανοποιητικός. Σε μέτριο επίπεδο βρίσκετε ο δείκτης B1 ενώ οι δείκτες B2,B4 είναι ικανοποιητικοί και βλέπουμε στον πρώτο να γίνετε ικανοποιητικός από το 2009 και μετά. Οι δείκτες B3,B5 είναι μη και πολύ ικανοποιητικοί αντίστοιχα. Οι δείκτες C1,C2,C3,C4,C5 βρίσκονται σε μη ικανοποιητικό επίπεδο και εδώ έχουμε μια σημαντική απόκλιση στον πρώτο το 2009 και 2010 να είναι πολύ ικανοποιητικός αν και το 2008 ήταν μη ικανοποιητικός. Τέλος οι δείκτες C6,C7 είναι ικανοποιητικοί και παρατηρούμε το 2010 να έχουν κάθοδο.

Συμπεράσματα: με δείκτες αποδοτικότητας μη ικανοποιητικούς, δείκτες φερεγγυότητας ικανοποιητικούς (μέτρια βραχυπρόθεσμη ισχυρή ολική και ρευστότητα όμως μειονεκτική μακροπρόθεσμη) δείκτες επίδοσης της διαχείρισης μη ικανοποιητικούς η εταιρία κρίνεται **προς χρεοκοπία 1 με ανοδική πορεία μετοχής.**

Διάγραμμα μετοχής 5.1.181

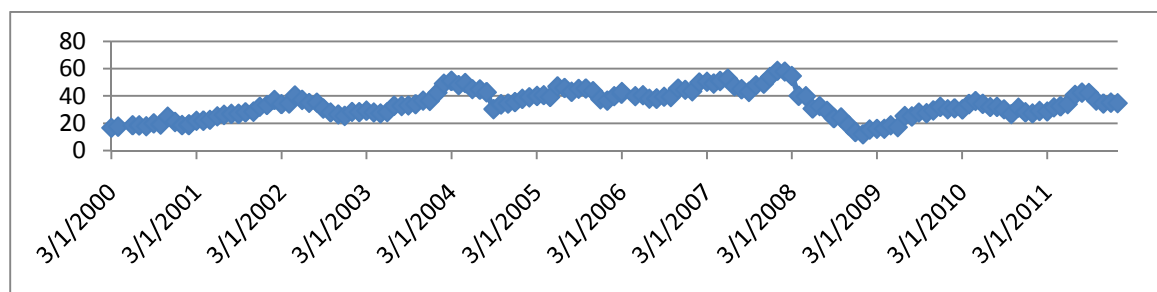

Ανάλυση της πορείας της μετοχής: Η μετοχή από το 2000 μέχρι το 2007 έχει σταδιακή ανοδική πορεία. Το 2008 έχει μεγάλη πτώση αλλά το 2009 ανακάμπτει και πάλι μέχρι το 2011.

182.RB.L

Ανάλυση επιχειρηματικής αποτελεσματικότητας εταιρειών εισηγμένων στο NYSE και το ΧΑΑ

Πίνακας δεικτών 5.1.182

ΔΕΙΚΤΕΣ	2009		2008		2007		2006		ΜΕΣΟΣ ΟΡΟΣ	
ΔΕΙΚΤΕΣ ΑΠΟΔΟΤΙΚΟΤΗΤΑΣ										
A1 ΒΙΟΜ. ΑΠΟΔΟΤ.	0.21983605	Ικανοπ.	0.16739272	Μέτρια	0.19904567	Μέτρια	0.18563709	Μέτρια	0.19297788	Μέτρια
A2 ΧΡΗΜ. ΑΠΟΔΟΤ.	∞	Πολυ	∞	Πολυ	∞	Πολυ	∞	Πολυ	∞	Πολυ
A3 ΑΠΟΔ. ΣΤΟΙΧΕΙΩΝ ΕΝ.	0.53850595	Ικανοπ.	0.42365498	Μέτρια	0.52351738	Ικανοπ.	0.48614258	Μέτρια	0.49295522	Μέτρια
A4 ΠΕΡΙΘΩΡΙΟΥ ΚΕΡΔΟΥΣ	0.30403087	Μέτρια	0.28791774	Μέτρια	0.30533854	Μέτρια	0.24166368	Μέτρια	0.28473771	Μέτρια
ΔΕΙΚΤΕΣ ΦΕΡΕΓΓΥΟΤΗΤΑΣ										
B1 ΒΡΑΧ. ΙΚΑΝΟΤΗΤΑΣ ΔΑΝ.	0.62185416	Ικανοπ.	0.71578947	Ικανοπ.	0.69555237	Ικανοπ.	0.7072793	Ικανοπ.	0.68511883	Ικανοπ.
B2 ΟΛ. ΙΚΑΝ. ΔΑΝΕΙΣΜΟΥ	0.53677404	Ικανοπ.	0.64147245	Μέτρια	0.59389911	Ικανοπ.	0.67526582	Μέτρια	0.61185286	Μέτρια
B3 ΜΑΚΡ.ΙΚΑΝ. ΔΑΝΕΙΣΜΟΥ	0	ΜΗ	0	ΜΗ	0	ΜΗ	1	Ικανοπ.	0.25	ΜΗ
B4 ΓΕΝΙΚΗΣ ΡΕΥΣΤΟΤΗΤΑΣ	0.6122449	ΜΗ	0.46347249	ΜΗ	0.59488449	ΜΗ	0.48029197	ΜΗ	0.53772346	ΜΗ
B5 ΑΜΕΣΗΣ ΡΕΥΣΤΟΤΗΤΑΣ	0.44413698	ΜΗ	0.33159393	ΜΗ	0.43729373	ΜΗ	0.36277372	ΜΗ	0.39394959	ΜΗ
ΔΕΙΚΤΕΣ ΕΠΙΔΟΣΗΣ ΤΗΣ ΔΙΑΧΕΙΡΙΣΗΣ										
C1 ΕΠΙΒ.ΧΡΗΜΑΤ. ΕΣΟΔΑ	0.75441764	ΜΗ	0.76580832	ΜΗ	0.77832606	ΜΗ	0.78362454	ΜΗ	0.77054414	ΜΗ
C2 ΕΠΙΒ.ΓΕΝ.& ΔΙΟΙΚ.ΕΞ.	0	Άριστα	0	Άριστα	0	Άριστα	0	Άριστα	0	Άριστα
C3 ΜΕΣΗ ΠΕΡ. ΕΙΣΠΡΑΞΕΩΝ	42.0411454	Ικανοπ.	47.8843517	Ικανοπ.	45.7895236	Ικανοπ.	48.3502641	Ικανοπ.	46.0163212	Ικανοπ.
C4 Μ.ΠΕΡ.ΕΞ. ΠΛ. ΛΟΓ. ΣΥΝ.	93.3473616	Ικανοπ.	120.43771	Ικανοπ.	109.317251	Ικανοπ.	110.543835	Ικανοπ.	108.411539	Ικανοπ.
C5 ΚΥΚΛ. ΑΠΟΘΕΜΑΤΩΝ	57.4263516		75.9221848		63.4638143		55.100797		62.9782869	ΜΗ
C6 ΠΡ.ΕΙΣ.ΕΜΠ.ΑΠΑΙΤ.	0.14123565	Ικανοπ.	1.77967393	Ικανοπ.	0.76200418	Ικανοπ.	0	Ικανοπ.	0.67072844	Ικανοπ.
C7 ΠΡ. ΠΛ. ΛΕΙΤ. ΒΡΑΧ.ΥΠ.	37.1920547	Ικανοπ.	49.0522627	Ικανοπ.	45.5817043	Ικανοπ.	47.905323	Ικανοπ.	44.9328362	Ικανοπ.

Ανάλυση δεικτών: Οι δείκτες A1,A3,A4 βρίσκονται σε μέτριο επίπεδο και ο δείκτης A2 σε πολύ ικανοποιητικό επίπεδο. Ο δείκτης B1 είναι ικανοποιητικός ενώ ο δείκτης B2 είναι μετρίου επιπέδου. Οι δείκτες B3,B4,B5 είναι μη ικανοποιητικοί. μη ικανοποιητικοί είναι και οι δείκτες C1 και C5 ενώ ο δείκτης C2 βρίσκεται σε άριστο επίπεδο. Οι υπόλοιποι δείκτες επίδοσης της διαχείρισης είναι ικανοποιητικοί.

Συμπεράσματα: με δείκτες αποδοτικότητας ικανοποιητικούς, δείκτες φερεγγυότητας μη ικανοποιητικούς (ισχυρή βραχυπρόθεσμη μέτρια ολική όμως μειονεκτική μακροπρόθεσμη και ρευστότητα) δείκτες επίδοσης της διαχείρισης ικανοποιητικούς η εταιρία κρίνεται υγιής 0 με ανοδική πορεία μετοχής.

Διάγραμμα μετοχής 5.1.182

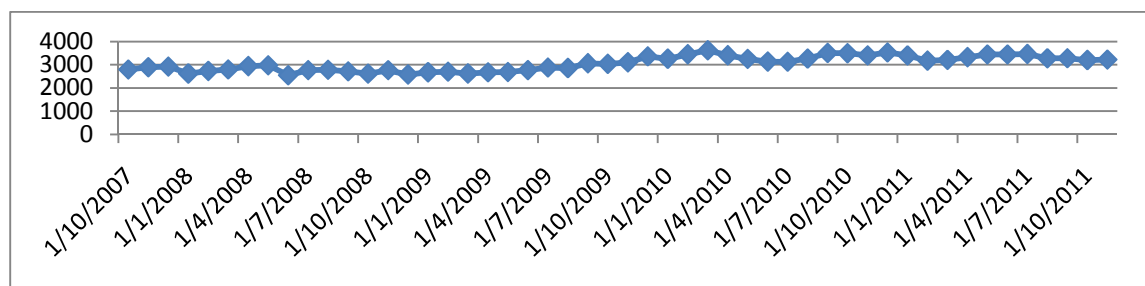

Ανάλυση της πορείας της μετοχής: Η μετοχή όλα τα χρόνια είναι σταθερή σε πολύ ικανοποιητικά επίπεδα.

183.ORBΤ

Πίνακας δεικτών 5.1.183

ΔΕΙΚΤΕΣ	2010		2009		2008		ΜΕΣΟΣ ΟΡΟΣ	
ΔΕΙΚΤΕΣ ΑΠΟΔΟΤΙΚΟΤΗΤΑΣ								
A1 ΒΙΟΜ. ΑΠΟΔΟΤ.	-0.1143197	ΜΗ	-0.0050518	ΜΗ	-0.1881667	ΜΗ	-0.1025127	ΜΗ
A2 ΧΡΗΜ. ΑΠΟΔΟΤ.	-0.1865787	ΜΗ	-0.0874653	ΜΗ	-0.304522	ΜΗ	-0.1928553	ΜΗ
A3 ΑΠΟΔ. ΣΤΟΙΧΕΙΩΝ ΕΝ.	0.38869519	Μέτρια	0.39849931	Μέτρια	0.3853	Μέτρια	0.3908315	Μέτρια
A4 ΠΕΡΙΘΩΡΙΟΥ ΚΕΡΔΟΥΣ	-0.3192275	ΜΗ	-0.1497949	ΜΗ	-0.5196816	ΜΗ	-0.329568	ΜΗ
ΔΕΙΚΤΕΣ ΦΕΡΕΓΓΥΟΤΗΤΑΣ								
B1 ΒΡΑΧ. ΙΚΑΝΟΤΗΤΑΣ ΔΑΝ.	0.55841293	Ικανοπ.	0.50807206	Ικανοπ.	0.48549737	Μέτρια	0.51732746	Ικανοπ.
B2 ΟΛ. ΙΚΑΝ. ΔΑΝΕΙΣΜΟΥ	0.33496042	Πολυ	0.31752164	Πολυ	0.34246667	Πολυ	0.33164957	Πολυ
B3 ΜΑΚΡ.ΙΚΑΝ. ΔΑΝΕΙΣΜΟΥ	0.15728468	ΜΗ	0.18003303	ΜΗ	0.20315088	ΜΗ	0.1801562	ΜΗ
B4 ΓΕΝΙΚΗΣ ΡΕΥΣΤΟΤΗΤΑΣ	4.29078947	Ικανοπ.	4.81257195	Ικανοπ.	4.43544507	Ικανοπ.	4.5129355	Ικανοπ.
B5 ΑΜΕΣΗΣ ΡΕΥΣΤΟΤΗΤΑΣ	1.74100877	Πολυ	2.13608105	Πολυ	2.12269447	Πολυ	1.9999281	Πολυ
ΔΕΙΚΤΕΣ ΕΠΙΔΟΣΗΣ ΤΗΣ ΔΙΑΧΕΙΡΙΣΗΣ								
C1 ΕΠΙΒ.ΧΡΗΜΑΤ. ΕΞΟΔΑ	0	Πολυ	0	Πολυ	0	Πολυ	0	Πολυ
C2 ΕΠΙΒ.ΓΕΝ.& ΔΙΟΙΚ.ΕΞ.	0.43418446	ΜΗ	0.38645448	ΜΗ	0.38258296	ΜΗ	0.40107396	ΜΗ
C3 ΜΕΣΗ ΠΕΡ. ΕΙΣΠΡΑΞΕΩΝ	65.3067404	ΜΗ	77.7679312	ΜΗ	95.8118331	ΜΗ	79.6288349	ΜΗ
C4 Μ.ΠΕΡ.ΕΞ. ΠΛ. ΛΟΓ. ΣΥΝ.	41.4806345	ΜΗ	52.5886637	ΜΗ	62.9772224	ΜΗ	52.3488402	ΜΗ
C5 ΚΥΚΛ. ΑΠΟΘΕΜΑΤΩΝ	245.692989		268.699177		266.411895		260.26802	Ικανοπ.
C6 ΠΡ.ΕΙΣ.ΕΜΠ.ΑΠΑΙΤ.	14.2321208	Ικανοπ.	3.95033562	Ικανοπ.	2.64106125	Ικανοπ.	6.94117257	Ικανοπ.
C7 ΠΡ. ΠΛ. ΛΕΙΤ. ΒΡΑΧ.ΥΠ.	26.7858612	Ικανοπ.	31.313636	Ικανοπ.	36.3746163	Ικανοπ.	31.4913712	Ικανοπ.

Ανάλυση δεικτών: Οι δείκτες A1,A2,A4 είναι μη ικανοποιητικοί και ο δείκτης A3 είναι μέτριος. Σε ικανοποιητικό επίπεδο βρίσκονται οι δείκτες B1,B4 ενώ σε πολύ ικανοποιητικό επίπεδο είναι οι δείκτες B2,B5. Ο B3 είναι μη ικανοποιητικός. Ο δείκτης C1 είναι πολύ ικανοποιητικός και σε αντίθεση βρίσκονται οι δείκτες C2,C3,C4 που είναι μη ικανοποιητικοί. τέλος οι δείκτες C5,C6,C7 είναι ικανοποιητικοί.

Συμπεράσματα: με δείκτες αποδοτικότητας μη ικανοποιητικούς, δέκτες φερεγγυότητας ικανοποιητικούς (ισχυρή ολική, βραχυπρόθεσμη και ρευστότητα όμως μειονεκτική μακροπρόθεσμη) δείκτες επίδοσης της διαχείρισης ικανοποιητικούς η εταιρία κρίνεται υγιής 0 με πτωτική πορεία μετοχής.

Διάγραμμα μετοχής 5.1.183

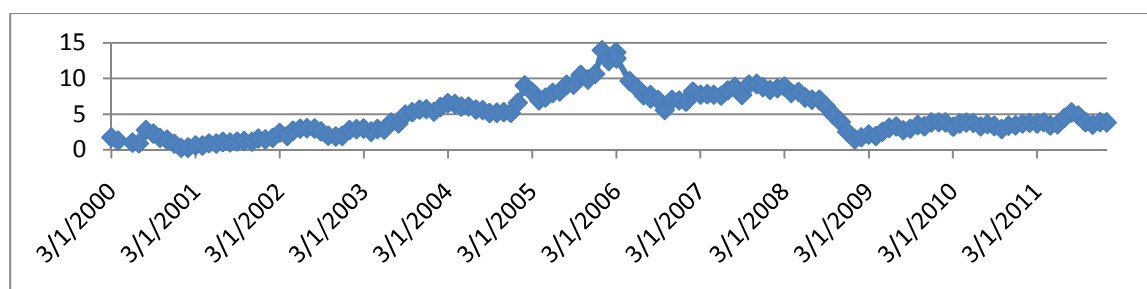

Ανάλυση της πορείας της μετοχής: Η μετοχή έχει ανοδική πορεία από το 2000 έως το 2005 όπου και κορυφώνετε. Τον επόμενο χρόνο βρίσκετε σε ύφεση με αποτέλεσμα τα τρία τελευταία χρόνια να είναι σε χαμηλά επίπεδα.

184.OUTD

Πίνακας δεικτών 5.1.184

ΔΕΙΚΤΕΣ	2010		2009		2008		ΜΕΣΟΣ ΟΡΟΣ	
ΔΕΙΚΤΕΣ ΑΠΟΔΟΤΙΚΟΤΗΤΑΣ								
A1 ΒΙΟΜ. ΑΠΟΔΟΤ.	0.03004842	ΜΗ	0.01264846	ΜΗ	0.04448984	ΜΗ	0.02906224	ΜΗ
A2 ΧΡΗΜ. ΑΠΟΔΟΤ.	0.00933058	ΜΗ	-0.0021027	ΜΗ	0.01715137	ΜΗ	0.00812643	ΜΗ
A3 ΑΠΟΔ. ΣΤΟΙΧΕΙΩΝ ΕΝ.	0.30026293	Μέτρια	0.27948437	Μέτρια	0.27217147	Μέτρια	0.28397292	Μέτρια
A4 ΠΕΡΙΘΩΡΙΟΥ ΚΕΡΔΟΥΣ	0.02696376	Μέτρια	-0.0065043	ΜΗ	0.06096433	Μέτρια	0.02714125	Μέτρια
ΔΕΙΚΤΕΣ ΦΕΡΕΓΓΥΟΤΗΤΑΣ								
B1 ΒΡΑΧ. ΙΚΑΝΟΤΗΤΑΣ ΔΑΝ.	0.94583103	Πολυ	0.93658009	Πολυ	0.96394194	Πολυ	0.94878435	Πολυ
B2 ΟΛ. ΙΚΑΝ. ΔΑΝΕΙΣΜΟΥ	0.11786374	Πολυ	0.11787368	Πολυ	0.04578396	Πολυ	0.09384046	Πολυ
B3 ΜΑΚΡ.ΙΚΑΝ. ΔΑΝΕΙΣΜΟΥ	0	ΜΗ	0	ΜΗ	0	ΜΗ	0	ΜΗ
B4 ΓΕΝΙΚΗΣ ΡΕΥΣΤΟΤΗΤΑΣ	5.09761224	Ικανοπ.	4.9214814	Ικανοπ.	12.1348867	Ικανοπ.	7.3846601	Ικανοπ.
B5 ΑΜΕΣΗΣ ΡΕΥΣΤΟΤΗΤΑΣ	5.097612	Πολυ	4.921481	Πολυ	12.13489	Πολυ	7.384661	Πολυ
ΔΕΙΚΤΕΣ ΕΠΙΔΟΣΗΣ ΤΗΣ ΔΙΑΧΕΙΡΙΣΗΣ								
C1 ΕΠΙΒ.ΧΡΗΜΑΤ. ΕΞΟΔΑ	0	Πολυ	0	Πολυ	0	Πολυ	0	Πολυ
C2 ΕΠΙΒ.ΓΕΝ.& ΔΙΟΙΚ.ΕΞ.	0.45795637	ΜΗ	0.43648966	ΜΗ	0.58497512	ΜΗ	0.49314038	ΜΗ
C3 ΜΕΣΗ ΠΕΡ. ΕΙΣΠΡΑΞΕΩΝ	86.3252022	Ικανοπ.	76.7427923	Ικανοπ.	74.0843924	Ικανοπ.	79.0507956	Ικανοπ.
C4 Μ.ΠΕΡ.ΕΞ. ΠΛ. ΛΟΓ. ΣΥΝ.	160.986131	Ικανοπ.	131.785059	Ικανοπ.	144.03393	Ικανοπ.	145.601707	Ικανοπ.
C5 ΚΥΚΛ. ΑΠΟΘΕΜΑΤΩΝ	0		0		0		0	
C6 ΠΡ.ΕΙΣ.ΕΜΠ.ΑΠΑΙΤ.	35.1808812	Ικανοπ.	33.5447658	Ικανοπ.	35.9888636	Ικανοπ.	34.9048369	Ικανοπ.
C7 ΠΡ. ΠΛ. ΛΕΙΤ. ΒΡΑΧ.ΥΠ.	71.8683257	Ικανοπ	65.2992447	Ικανοπ	40.3642451	Ικανοπ	59.1772718	Ικανοπ

Ανάλυση δεικτών: Οι δείκτες A1,A2 είναι μη ικανοποιητικοί και οι δείκτες A3,A4 είναι μέτριοι. Σε πολύ ικανοποιητικό επίπεδο βρίσκονται οι δείκτες B1,B2,B5 ενώ ο δείκτης B3 σε μη ικανοποιητικό. Ο B4 είναι ικανοποιητικός. Οι δείκτες C1,C2 είναι πολύ και μη ικανοποιητικοί αντίστοιχα ενώ οι δείκτες C3,C4,C6,C7 είναι ικανοποιητικοί. ο C5 δεν έχει τιμές.

Συμπεράσματα: με δείκτες αποδοτικότητας μη ικανοποιητικούς, δείκτες φερεγγυότητας ικανοποιητικούς (ισχυρή ολική, βραχυπρόθεσμη και ρευστότητα όμως μειονεκτική μακροπρόθεσμη) δείκτες επίδοσης της διαχείρισης ικανοποιητικούς η εταιρία κρίνεται υγιής **0 με πρωτική πορεία μετοχής.**

Διάγραμμα μετοχής 5.1.184

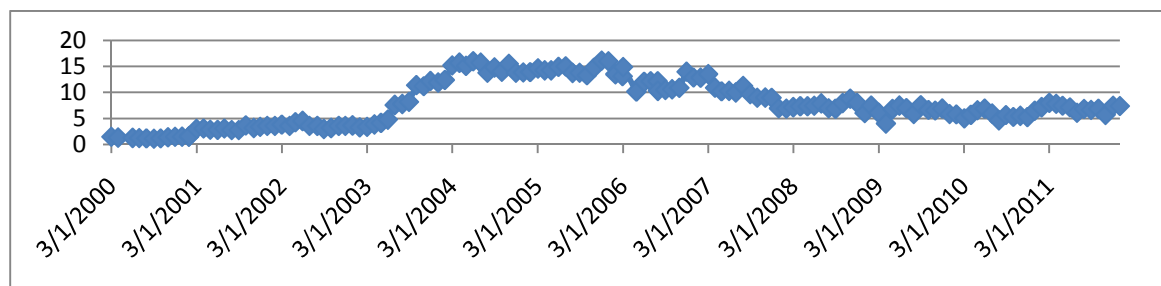

Ανάλυση της πορείας της μετοχής: Τα πρώτα δύο χρόνια η μετοχή βρίσκεται σε χαμηλά επίπεδα αλλά το 2003 ανακάμπτει σημαντικά. Το 2004 και 2005

Ανάλυση επιχειρηματικής αποτελεσματικότητας εταιρειών εισηγμένων στο NYSE και το ΧΑΑ

σταθεροποιείτε σε πολύ ικανοποιητικό επίπεδο όμως το 2006 αρχίζει μια σταδιακή καθοδική πορεία που το 2009 θα σταθεροποιηθεί σε μέτρια επίπεδα μέχρι το 2011.

185.PBCT

Πίνακας δεικτών 5.1.185

ΔΕΙΚΤΕΣ	2010		2009		2008		ΜΕΣΟΣ ΟΡΟΣ	
ΔΕΙΚΤΕΣ ΑΠΟΔΟΤΙΚΟΤΗΤΑΣ								
A1 ΒΙΟΜ. ΑΠΟΔΟΤ.	0.00575146	ΜΗ	0.0075692	ΜΗ	0.01121595	ΜΗ	0.00817887	ΜΗ
A2 ΧΡΗΜ. ΑΠΟΔΟΤ.	0.01640191	ΜΗ	0.01938957	ΜΗ	0.02734919	ΜΗ	0.02104689	ΜΗ
A3 ΑΠΟΔ. ΣΤΟΙΧΕΙΩΝ ΕΝ.	0	ΜΗ	0	ΜΗ	0.04753641	Μέτρια	0.01584547	Μέτρια
A4 ΠΕΡΙΘΩΡΙΟΥ ΚΕΡΔΟΥΣ	∞	Πολυ	∞	Πολυ	0.14550954	Μέτρια	0.14550954	Μέτρια
ΔΕΙΚΤΕΣ ΦΕΡΕΓΓΥΟΤΗΤΑΣ								
B1 ΒΡΑΧ. ΙΚΑΝΟΤΗΤΑΣ ΔΑΝ.	0	ΜΗ	0	ΜΗ	0	ΜΗ	0	ΜΗ
B2 ΟΛ. ΙΚΑΝ. ΔΑΝΕΙΣΜΟΥ	0.79153736	Μέτρια	0.76004836	Μέτρια	0.74337679	Μέτρια	0.7649875	Μέτρια
B3 ΜΑΚΡ.ΙΚΑΝ. ΔΑΝΕΙΣΜΟΥ	0	ΜΗ	0	ΜΗ	0.03711325	ΜΗ	0.01237108	ΜΗ
B4 ΓΕΝΙΚΗΣ ΡΕΥΣΤΟΤΗΤΑΣ	0	ΜΗ	0	ΜΗ	0	ΜΗ	0	ΜΗ
B5 ΑΜΕΣΗΣ ΡΕΥΣΤΟΤΗΤΑΣ	0	ΜΗ	0	ΜΗ	0	ΜΗ	0	ΜΗ
ΔΕΙΚΤΕΣ ΕΠΙΔΟΣΗΣ ΤΗΣ ΔΙΑΧΕΙΡΙΣΗΣ								
C1 ΕΠΙΒ.ΧΡΗΜΑΤ. ΕΞΟΔΑ	0	Πολυ	0	Πολυ	0	Πολυ	0	Πολυ
C2 ΕΠΙΒ.ΓΕΝ.& ΔΙΟΙΚ.ΕΞ.	0.69849291	ΜΗ	0.63444558	ΜΗ	0.54865662	ΜΗ	0.62719837	ΜΗ
C3 ΜΕΣΗ ΠΕΡ. ΕΙΣΠΡΑΞΕΩΝ	0	Ικανοπ.	0	Ικανοπ.	35.2502457	ΜΗ	11.7500819	ΜΗ
C4 Μ.ΠΕΡ.ΕΞ. ΠΛ. ΛΟΓ. ΣΥΝ.	0	Ικανοπ.	0	Ικανοπ.	0	ΜΗ	0	ΜΗ
C5 ΚΥΚΛ. ΑΠΟΘΕΜΑΤΩΝ	0		0		0		0	
C6 ΠΡ.ΕΙΣ.ΕΜΠ.ΑΠΑΙΤ.	0	Ικανοπ.	0	Ικανοπ.	0	Ικανοπ.	0	Ικανοπ.
C7 ΠΡ. ΠΛ. ΛΕΙΤ. ΒΡΑΧ.ΥΠ.	0	Ικανοπ.	0	Ικανοπ.	0	Ικανοπ.	0	Ικανοπ.

Ανάλυση δεικτών: Οι δείκτες A1,A2 είναι μη ικανοποιητικοί και οι δείκτες A3,A4 είναι μετρίου επιπέδου και παρατηρούμε μετά το 2009 ο πρώτος να έχει κάθοδο και ο δεύτερος να έχει σημαντική άνοδο. Οι περισσότεροι από τους δείκτες φερεγγυότητας είναι μη ικανοποιητικοί εκτός από τον B2 που είναι μετρίου επιπέδου. Ο C1 βρίσκεται σε πολύ ικανοποιητικά επίπεδα ενώ οι δείκτες C2,C3,C4 σε μη ικανοποιητικά επίπεδα. Ικανοποιητικοί είναι οι δείκτες C6,C7. Ο C5 δεν έχει τιμές.

Συμπεράσματα: με δείκτες αποδοτικότητας μη ικανοποιητικούς, δείκτες φερεγγυότητας μη ικανοποιητικούς (μέτρια ολική όμως μειονεκτική βραχυπρόθεσμη, μακροπρόθεσμη και ρευστότητα) δείκτες επίδοσης της διαχείρισης ικανοποιητικούς η εταιρία κρίνεται **προς χρεοκοπία 1 με ανοδική πορεία μετοχής.**

Διάγραμμα μετοχής 5.1.185

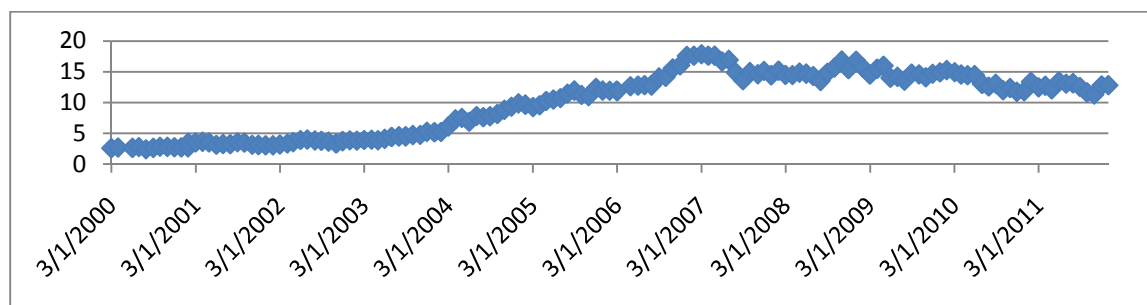

Ανάλυση της πορείας της μετοχής: Τα πρώτα δύο χρόνια η μετοχή είναι σε χαμηλά επίπεδα αλλά το 2003 αρχίζει η ανάπτυξη της όπου και θα κρατήσει μέχρι το 2006. τα επόμενα χρόνια θα παραμείνει σε ικανοποιητικά επίπεδα.

186.PDEX

Πίνακας δεικτών 5.1.186

ΔΕΙΚΤΕΣ	2011		2010		2009		ΜΕΣΟΣ ΟΡΟΣ	
ΔΕΙΚΤΕΣ ΑΠΟΔΟΤΙΚΟΤΗΤΑΣ								
A1 ΒΙΟΜ. ΑΠΟΔΟΤ.	0.19895894	Μέτρια	-0.2372715	ΜΗ	-0.0896338	ΜΗ	-0.0426488	ΜΗ
A2 ΧΡΗΜ. ΑΠΟΔΟΤ.	0.25571484	Πολυ	-0.3897571	ΜΗ	-0.2714177	ΜΗ	-0.1351533	ΜΗ
A3 ΑΠΟΔ. ΣΤΟΙΧΕΙΩΝ ΕΝ.	0.67707731	Ικανοπ.	0.5857553	Ικανοπ.	0.40978928	Μέτρια	0.55754063	Ικανοπ.
A4 ΠΕΡΙΘΩΡΙΟΥ ΚΕΡΔΟΥΣ	0.25056948	Μέτρια	-0.3548541	ΜΗ	-0.4216064	ΜΗ	-0.175297	ΜΗ
ΔΕΙΚΤΕΣ ΦΕΡΕΓΓΥΟΤΗΤΑΣ								
B1 ΒΡΑΧ. ΙΚΑΝΟΤΗΤΑΣ ΔΑΝ.	0.767806	Πολυ	0.56122449	Ικανοπ.	0.45229741	Μέτρια	0.59377597	Ικανοπ.
B2 ΟΛ. ΙΚΑΝ. ΔΑΝΕΙΣΜΟΥ	0.33654649	Πολυ	0.46669935	Ικανοπ.	0.36345418	Πολυ	0.38890001	Πολυ
B3 ΜΑΚΡ.ΙΚΑΝ. ΔΑΝΕΙΣΜΟΥ	0.0697423	ΜΗ	0.24416873	ΜΗ	0.21641624	ΜΗ	0.17677576	ΜΗ
B4 ΓΕΝΙΚΗΣ ΡΕΥΣΤΟΤΗΤΑΣ	2.94454116	Ικανοπ.	2.70294118	Ικανοπ.	2.68008866	Ικανοπ.	2.775857	Ικανοπ.
B5 ΑΜΕΣΗΣ ΡΕΥΣΤΟΤΗΤΑΣ	2.02362596	Πολυ	1.83983957	Πολυ	1.43701515	Ικανοπ.	1.76682689	Πολυ
ΔΕΙΚΤΕΣ ΕΠΙΔΟΣΗΣ ΤΗΣ ΔΙΑΧΕΙΡΙΣΗΣ								
C1 ΕΠΙΒ.ΧΡΗΜΑΤ. ΕΞΟΔΑ	0	Πολυ	0	Πολυ	0	Πολυ	0	Πολυ
C2 ΕΠΙΒ.ΓΕΝ.& ΔΙΟΙΚ.ΕΕ.	0.17986647	ΜΗ	0.20119771	ΜΗ	0.21077549	ΜΗ	0.19727989	ΜΗ
C3 ΜΕΣΗ ΠΕΡ. ΕΙΣΠΡΑΞΕΩΝ	44.472131	Ικανοπ.	45.8078066	Ικανοπ.	43.7370988	Ικανοπ.	44.6723455	Ικανοπ.
C4 Μ.ΠΕΡ.ΕΕ. ΠΛ. ΛΟΓ. ΣΥΝ.	80.6951065	Ικανοπ.	81.250421	Ικανοπ.	57.743843	Ικανοπ.	73.2297902	Ικανοπ.
C5 ΚΥΚΛ. ΑΠΟΘΕΜΑΤΩΝ	81.5540337		79.3574459		85.4476833		82.119721	Ικανοπ.
C6 ΠΡ.ΕΙΣ.ΕΜΠ.ΑΠΑΙΤ.	1.95230366	Ικανοπ.	2.73620266	Ικανοπ.	4.06093173	Ικανοπ.	2.91647935	Ικανοπ.
C7 ΠΡ. ΠΛ. ΛΕΙΤ. ΒΡΑΧ.ΥΠ.	49.3326939	Ικανοπ.	51.9721253	Ικανοπ.	39.2959947	Ικανοπ.	46.866938	Ικανοπ.

Ανάλυση δεικτών: Οι δείκτες A1,A2,A4 είναι μη ικανοποιητικοί και παρατηρούμε το 2011 να έχουν όλοι άνοδο και πιο πολύ ο δείκτης A2. Ο A3 είναι ικανοποιητικός. Οι δείκτες B1,B4 είναι ικανοποιητικοί και ο πρώτος έχει ανοδική πορεία. Σε πολύ ικανοποιητικό επίπεδο βρίσκονται οι δείκτες B2,B5 ενώ ο δείκτης B3 σε μη ικανοποιητικό. Ο δείκτης C1 είναι πολύ ικανοποιητικός ενώ ο C2 μη ικανοποιητικός. Οι δείκτες C3,C4,C5,C6,C7 είναι ικανοποιητικοί.

Συμπεράσματα: με δείκτες αποδοτικότητας μη ικανοποιητικούς, δείκτες φερεγγυότητας ικανοποιητικούς (ισχυρή ολική, βραχυπρόθεσμη και ρευστότητα όμως μειονεκτική μακροπρόθεσμη) δείκτες επίδοσης της διαχείρισης ικανοποιητικούς η εταιρία κρίνεται υγιής **0 με πτωτική πορεία μετοχής.**

Διάγραμμα μετοχής 5.1.186

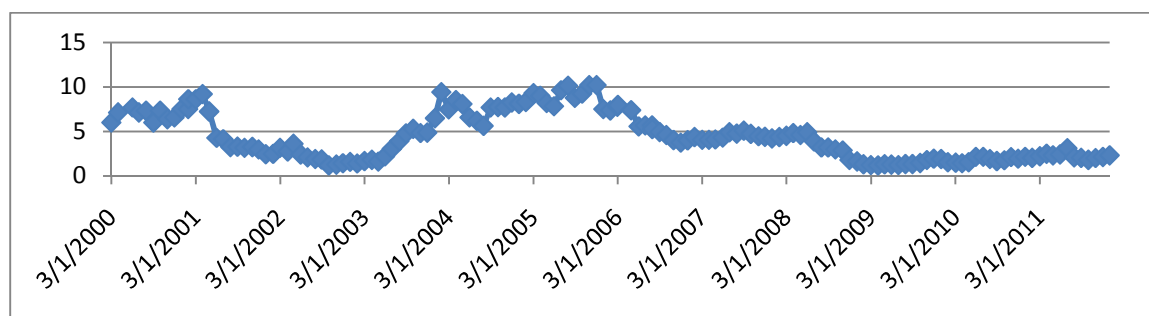

Ανάλυση της πορείας της μετοχής: Τον πρώτο χρόνο η μετοχή βρισκόταν σε ικανοποιητικά επίπεδα αλλά μετά μπήκε σε μεγάλη ύφεση όπου ανάκαμψε ξανά το 2004. Στα τέλη του 2005 βρίσκεται σε καθοδική πορεία με αποτέλεσμα από το 2009 και μετά το επίπεδο της να είναι χαμηλό.

187.ROK

Πίνακας δεικτών 5.1.187

ΔΕΙΚΤΕΣ	2011		2010		2009		ΜΕΣΟΣ ΟΡΟΣ	
ΔΕΙΚΤΕΣ ΑΠΟΔΟΤΙΚΟΤΗΤΑΣ								
A1 ΒΙΟΜ. ΑΠΟΔΟΤ.	0.17542432	Μέτρια	0.12735084	Μέτρια	0.07775739	ΜΗ	0.12684418	Μέτρια
A2 ΧΡΗΜ. ΑΠΟΔΟΤ.	0.39879863	Πολυ	0.30156122	Πολυ	0.1655272	ΜΗ	0.28862901	Πολυ
A3 ΑΠΟΔ. ΣΤΟΙΧΕΙΩΝ ΕΝ.	0.45230752	Μέτρια	0.40780911	Μέτρια	0.3645168	Μέτρια	0.40821114	Μέτρια
A4 ΠΕΡΙΘΩΡΙΟΥ ΚΕΡΔΟΥΣ	0.29191767	Μέτρια	0.23977484	Μέτρια	0.14061803	Μέτρια	0.22410351	Μέτρια
ΔΕΙΚΤΕΣ ΦΕΡΕΓΓΥΟΤΗΤΑΣ								
B1 ΒΡΑΧ. ΙΚΑΝΟΤΗΤΑΣ ΔΑΝ.	0.37600724	Μέτρια	0.37175705	Μέτρια	0.31686348	Μέτρια	0.35487592	Μέτρια
B2 ΟΛ. ΙΚΑΝ. ΔΑΝΕΙΣΜΟΥ	0.66924634	Μέτρια	0.69243729	Μέτρια	0.69426574	Μέτρια	0.68531646	Μέτρια
B3 ΜΑΚΡ.ΙΚΑΝ. ΔΑΝΕΙΣΜΟΥ	0.34112326	ΜΗ	0.38257304	ΜΗ	0.4073207	ΜΗ	0.37700566	ΜΗ
B4 ΓΕΝΙΚΗΣ ΡΕΥΣΤΟΤΗΤΑΣ	2.31227912	Ικανοπ.	2.11617443	Ικανοπ.	2.25380068	Ικανοπ.	2.22741807	Ικανοπ.
B5 ΑΜΕΣΗΣ ΡΕΥΣΤΟΤΗΤΑΣ	1.82976164	Πολυ	1.62259674	Πολυ	1.79307432	Πολυ	1.74847757	Πολυ
ΔΕΙΚΤΕΣ ΕΠΙΔΟΣΗΣ ΤΗΣ ΔΙΑΧΕΙΡΙΣΗΣ								
C1 ΕΠΙΒ.ΧΡΗΜΑΤ. ΕΞΟΔΑ	0	Πολυ	0	Πολυ	0	Πολυ	0	Πολυ
C2 ΕΠΙΒ.ΓΕΝ.& ΔΙΟΙΚ.ΕΞ.	0.24386708	ΜΗ	0.27418159	ΜΗ	0.28498557	ΜΗ	0.26767808	ΜΗ
C3 ΜΕΣΗ ΠΕΡ. ΕΙΣΠΡΑΞΕΩΝ	76.8273782	Ικανοπ.	77.3436278	Ικανοπ.	75.8812464	Ικανοπ.	76.6840841	Ικανοπ.
C4 Μ.ΠΕΡ.ΕΞ. ΠΛ. ΛΟΓ. ΣΥΝ.	97.4378116	Ικανοπ.	115.063857	Ικανοπ.	82.0754615	Ικανοπ.	98.1923766	Ικανοπ.
C5 ΚΥΚΛ. ΑΠΟΘΕΜΑΤΩΝ	64.8810249		75.3970075		57.6496562		65.9758962	ΜΗ
C6 ΠΡ.ΕΙΣ.ΕΜΠ.ΑΠΑΙΤ.	11.040514	Ικανοπ.	10.5735022	Ικανοπ.	12.9656088	Ικανοπ.	11.5265416	Ικανοπ.
C7 ΠΡ. ΠΛ. ΛΕΙΤ. ΒΡΑΧ.ΥΠ.	58.6211753	Ικανοπ	69.1899321	Ικανοπ	52.3426428	Ικανοπ	60.05125	Ικανοπ

Ανάλυση δεικτών: Οι δείκτες A1,A3,A4 είναι μέτριοι ενώ ο A2 είναι πολύ ικανοποιητικός και παρατηρούμε να έχει σημαντική απόκλιση το 2010 όπου γίνεται πολύ ικανοποιητικός από μη που ήταν το 2009. Σε μέτριο επίπεδο βρίσκονται ακόμα και οι δείκτες B1,B2 ενώ ο B3 είναι μη ικανοποιητικός και οι B4,B5 ικανοποιητικοί και πολύ ικανοποιητικοί αντίστοιχα. Ο δείκτης C1 είναι πολύ ικανοποιητικός και οι δείκτες C2,C5 είναι μη ικανοποιητικοί. τέλος οι δείκτες C3,C4,C6,C7 βρίσκονται σε ικανοποιητικά επίπεδα.

Συμπεράσματα: με δείκτες αποδοτικότητας ικανοποιητικούς, δείκτες φερεγγυότητας ικανοποιητικούς (μέτρια βραχυπρόθεσμη και ολική ισχυρή ρευστότητα όμως μειονεκτική μακροπρόθεσμη) δείκτες επίδοσης της διαχείρισης ικανοποιητικούς η εταιρία κρίνεται υγιής **0 με ανοδική πορεία μετοχής.**

Διάγραμμα μετοχής 5.1.187

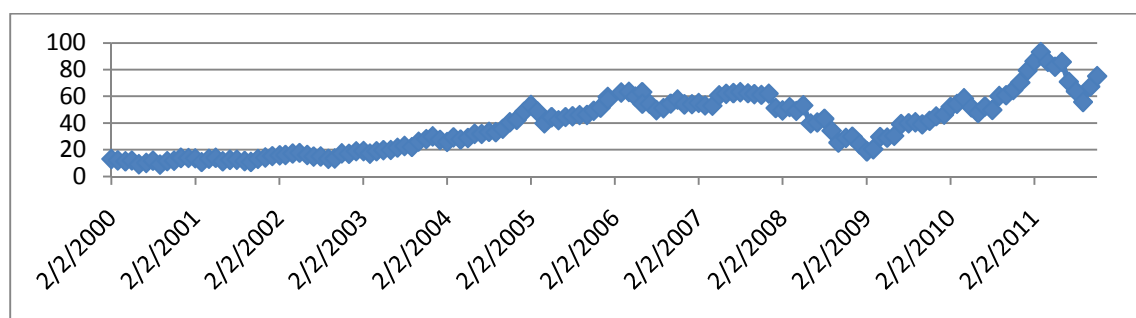

Ανάλυση της πορείας της μετοχής: Από το 2000 η μετοχή έχει ανοδική πορεία μέχρι και το 2007. Το 2008 έχει πτώση αλλά το 2009 αναπτύσσετε με γρήγορους ρυθμούς με αποτέλεσμα το 2011 να έχουμε την κορύφωση της.

188.LCC

Πίνακας δεικτών 5.1.188

ΔΕΙΚΤΕΣ	2010		2009		2008		ΜΕΣΟΣ ΟΡΟΣ	
ΔΕΙΚΤΕΣ ΑΠΟΔΟΤΙΚΟΤΗΤΑΣ								
A1 ΒΙΟΜ. ΑΠΟΔΟΤ.	0.10627958	Μέτρια	0.00818353	ΜΗ	-0.2712781	ΜΗ	-0.0522717	ΜΗ
A2 ΧΡΗΜ. ΑΠΟΔΟΤ.	3.34666667	Πολυ	-0.0024405	ΜΗ	6225.35211	Πολυ	2076.23211	Πολυ
A3 ΑΠΟΔ. ΣΤΟΙΧΕΙΩΝ ΕΝ.	0.62616703	Ικανοπ.	0.55285753	Ικανοπ.	0.15955087	Μέτρια	0.44619181	Μέτρια
A4 ΠΕΡΙΘΩΡΙΟΥ ΚΕΡΔΟΥΣ	0.10253268	Μέτρια	-4.975E-05	ΜΗ	-1.9200695	ΜΗ	-0.6058622	ΜΗ
ΔΕΙΚΤΕΣ ΦΕΡΕΓΓΥΟΤΗΤΑΣ								
B1 ΒΡΑΧ. ΙΚΑΝΟΤΗΤΑΣ ΔΑΝ.	0.36716225	Μέτρια	0.357152	Μέτρια	0.3943516	Μέτρια	0.37288862	Μέτρια
B2 ΟΛ. ΙΚΑΝ. ΔΑΝΕΙΣΜΟΥ	0.98925694	ΜΗ	1.04762544	ΜΗ	1.07000277	ΜΗ	1.03562838	ΜΗ
B3 ΜΑΚΡ.ΙΚΑΝ. ΔΑΝΕΙΣΜΟΥ	0.96388153	Ικανοπ.	0.97955209	Ικανοπ.	1.0000977	Ικανοπ.	0.98117711	Ικανοπ.
B4 ΓΕΝΙΚΗΣ ΡΕΥΣΤΟΤΗΤΑΣ	1.02429577	ΜΗ	0.83578343	ΜΗ	0.79434954	ΜΗ	0.88480958	ΜΗ
B5 ΑΜΕΣΗΣ ΡΕΥΣΤΟΤΗΤΑΣ	0.94295775	ΜΗ	0.75439226	ΜΗ	0.728318	ΜΗ	0.808556	ΜΗ
ΔΕΙΚΤΕΣ ΕΠΙΔΟΣΗΣ ΤΗΣ ΔΙΑΧΕΙΡΙΣΗΣ								
C1 ΕΠΙΒ.ΧΡΗΜΑΤ. ΕΞΟΔΑ	0	Πολυ	0	Πολυ	0	Πολυ	0	Πολυ
C2 ΕΠΙΒ.ΓΕΝ.& ΔΙΟΙΚ.ΕΕ.	0.32431979	ΜΗ	0.35436986	ΜΗ	0.16817957	ΜΗ	0.28228974	ΜΗ
C3 ΜΕΣΗ ΠΕΡ. ΕΙΣΠΡΑΞΕΩΝ	9.53266711	Ικανοπ.	9.94693058	Ικανοπ.	8.8253012	Ικανοπ.	9.4349663	Ικανοπ.
C4 Μ.ΠΕΡ.ΕΕ. ΠΛ. ΛΟΓ. ΣΥΝ.	82.3488306	Ικανοπ.	86.915733	Ικανοπ.	89.2614206	Ικανοπ.	86.1753281	Ικανοπ.
C5 ΚΥΚΛ. ΑΠΟΘΕΜΑΤΩΝ	12.0243868		13.0747988		6.6896143		10.5962666	ΜΗ
C6 ΠΡ.ΕΙΣ.ΕΜΠ.ΑΠΑΙΤ.	15.5710447	Ικανοπ.	18.1487856	Ικανοπ.	20.6024096	Ικανοπ.	18.1074133	Ικανοπ.
C7 ΠΡ. ΠΛ. ΛΕΙΤ. ΒΡΑΧ.ΥΠ.	48.4909305	Ικανοπ	52.6663798	Ικανοπ	80.7831325	Ικανοπ	60.6468143	Ικανοπ

Ανάλυση δεικτών: Οι δείκτες A1,A4 είναι μη ικανοποιητικοί και το 2010 βλέπουμε να έχουν μια μικρή ανάπτυξη. Ο δείκτης A2 βρίσκεται σε πολύ ικανοποιητικό επίπεδο αν και το 2009 έγινε μη ικανοποιητικός. Ο A3 είναι μέτριος και η ανάπτυξή του ήρθε μετά το 2008. Μέτριος είναι και ο δείκτης B1 ενώ μη ικανοποιητικοί είναι οι δείκτες B2,B4,B5. Ο B3 είναι ικανοποιητικός. Πολύ ικανοποιητικός είναι ο δείκτης C1 ενώ οι δείκτες C2,C5 είναι μη ικανοποιητικοί. οι υπόλοιποι δείκτες επίδοσης της διαχείρισης βρίσκονται σε ικανοποιητικό επίπεδο.

Συμπεράσματα: με δείκτες αποδοτικότητας ικανοποιητικούς, δείκτες φερεγγυότητας μη ικανοποιητικούς (μέτρια βραχυπρόθεσμη ισχυρή μακροπρόθεσμη όμως μειονεκτική ολική και ρευστότητα) δείκτες επίδοσης της διαχείρισης ικανοποιητικούς η εταιρία κρίνεται υγιής **0 με πτωτική πορεία μετοχής.**

Διάγραμμα μετοχής 5.1.188

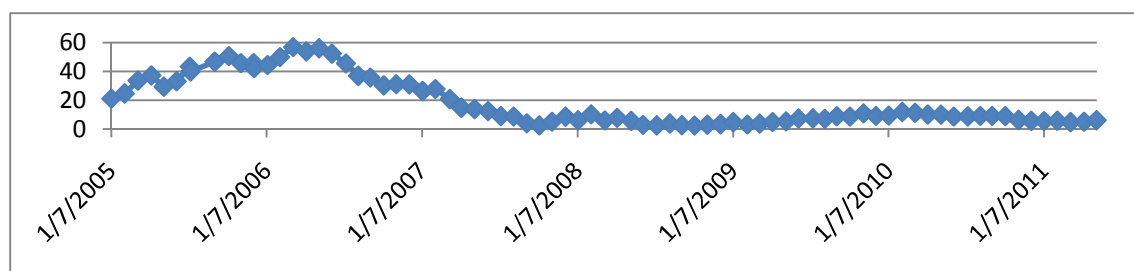

Ανάλυση της πορείας της μετοχής: Από το 2005 έως το 2006 η μετοχή αναπτύσσεται. Στο τέλος του 2006 έχει κατακόρυφη πτώση με αποτέλεσμα από το 2008 έως το 2011 να βρίσκεται σε χαμηλά επίπεδα.

189.PMD

Πίνακας δεικτών 5.1.189

ΔΕΙΚΤΕΣ	2010		2009		2008		ΜΕΣΟΣ ΟΡΟΣ	
ΔΕΙΚΤΕΣ ΑΠΟΔΟΤΙΚΟΤΗΤΑΣ								
A1 ΒΙΟΜ. ΑΠΟΔΟΤ.	0.37718851	Πολυ	0.2480664	Ικανοπ.	0.39713335	Πολυ	0.34079609	Πολυ
A2 ΧΡΗΜ. ΑΠΟΔΟΤ.	0.23688265	Πολυ	0.15664752	ΜΗ	0.31945341	Πολυ	0.23766119	Πολυ
A3 ΑΠΟΔ. ΣΤΟΙΧΕΙΩΝ ΕΝ.	1.02345742	Πολυ	0.90643275	Πολυ	1.05717453	Πολυ	0.99568823	Πολυ
A4 ΠΕΡΙΘΩΡΙΟΥ ΚΕΡΔΟΥΣ	0.21707358	Μέτρια	0.15889698	Μέτρια	0.222397	Μέτρια	0.19945585	Μέτρια
ΔΕΙΚΤΕΣ ΦΕΡΕΓΓΥΟΤΗΤΑΣ								
B1 ΒΡΑΧ. ΙΚΑΝΟΤΗΤΑΣ ΔΑΝ.	1	Πολυ	1	Πολυ	1	Πολυ	1	Πολυ
B2 ΟΛ. ΙΚΑΝ. ΔΑΝΕΙΣΜΟΥ	0.17159612	Πολυ	0.12337295	Πολυ	0.16376307	Πολυ	0.15291071	Πολυ
B3 ΜΑΚΡ. ΙΚΑΝ. ΔΑΝΕΙΣΜΟΥ	0	ΜΗ	0	ΜΗ	0	ΜΗ	0	ΜΗ
B4 ΓΕΝΙΚΗΣ ΡΕΥΣΤΟΤΗΤΑΣ	5.2426944	Ικανοπ.	7.47706422	Ικανοπ.	5.60154739	Ικανοπ.	6.107102	Ικανοπ.
B5 ΑΜΕΣΗΣ ΡΕΥΣΤΟΤΗΤΑΣ	5.242694	Πολυ	7.477064	Πολυ	5.601547	Πολυ	6.10710167	Πολυ
ΔΕΙΚΤΕΣ ΕΠΙΔΟΣΗΣ ΤΗΣ ΔΙΑΧΕΙΡΙΣΗΣ								
C1 ΕΠΙΒ. ΧΡΗΜΑΤ. ΕΞΟΔΑ	0	Πολυ	0	Πολυ	0	Πολυ	0	Πολυ
C2 ΕΠΙΒ. ΓΕΝ. & ΔΙΟΙΚ. ΕΞ.	0.35536327	ΜΗ	0.38678856	ΜΗ	0.35596322	ΜΗ	0.36603835	ΜΗ
C3 ΜΕΣΗ ΠΕΡ. ΕΙΣΠΡΑΞΕΩΝ	75.2543637	Ικανοπ.	70.3736361	ΜΗ	61.2017953	Ικανοπ.	68.943265	Ικανοπ.
C4 Μ. ΠΕΡ. ΕΞ. ΠΛ. ΛΟΓ. ΣΥΝ.	90.5826206	Ικανοπ.	63.2103472	ΜΗ	72.7794562	Ικανοπ.	75.5241413	Ικανοπ.
C5 ΚΥΚΛ. ΑΠΟΘΕΜΑΤΩΝ	0		0		0		0	
C6 ΠΡ. ΕΙΣ. ΕΜΠ. ΑΠΑΙΤ.	12.7239047	Ικανοπ.	14.2727809	Ικανοπ.	17.5907447	Ικανοπ.	14.8624768	Ικανοπ.
C7 ΠΡ. ΠΛ. ΛΕΙΤ. ΒΡΑΧ. ΥΠ.	36.3384554	Ικανοπ.	27.3830728	Ικανοπ.	30.4418493	Ικανοπ.	31.3877925	Ικανοπ.

Ανάλυση δεικτών: Οι δείκτες A1, A2, A3 είναι πολύ ικανοποιητικοί και παρατηρούμε το 2009 οι δύο πρώτοι να έχουν μικρή και μεγάλη κάθοδο αντίστοιχα. Ο A4 είναι μέτριου επιπέδου. Σε πολύ ικανοποιητικό επίπεδο βρίσκονται και οι δείκτες B1, B2, B5 καθώς και ο δείκτης επίδοσης της διαχείρισης C1. Ο B3 είναι μη ικανοποιητικός. Σε μη ικανοποιητικά επίπεδα βρίσκονται και ο δείκτης C2. Οι δείκτες C3, C4, C6, C7 είναι ικανοποιητικοί. ο C5 δεν έχει τιμές.

Συμπεράσματα: με δείκτες αποδοτικότητας ικανοποιητικούς, δείκτες φερεγγυότητας ικανοποιητικούς (ισχυρή ολική, βραχυπρόθεσμη και ρευστότητα όμως μειονεκτική μακροπρόθεσμη) δείκτες επίδοσης της διαχείρισης ικανοποιητικούς η εταιρία κρίνεται υγιής **0 με πτωτική πορεία μετοχής.**

Διάγραμμα μετοχής 5.1.189

Ανάλυση επιχειρηματικής αποτελεσματικότητας εταιρειών εισηγμένων στο NYSE και το ΧΑΑ

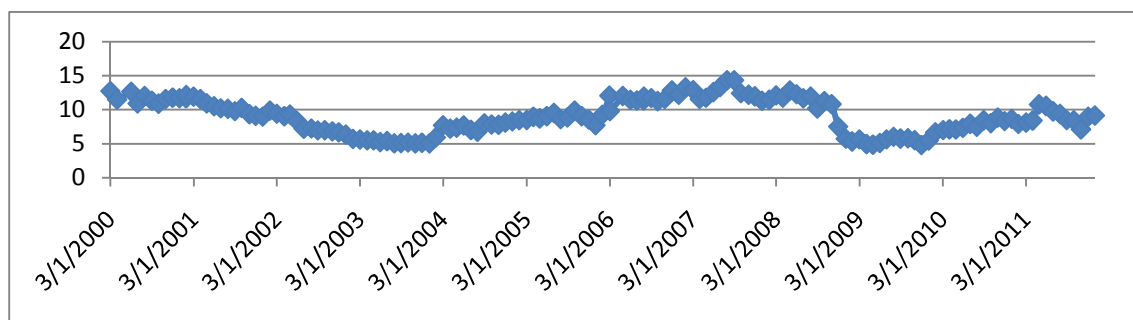

Ανάλυση της πορείας της μετοχής: Από το 2000 έως το 2003 η μετοχή έχει καθοδική πορεία. Το 2004 ανακάμπτει αλλά το 2008 έχει μεγάλη πτώση. Το 2009 αναπτύσσεται με χαμηλούς ρυθμούς μέχρι το 2011.

190.PRVT

Πίνακας δεικτών 5.1.190

ΔΕΙΚΤΕΣ	2010	ΔΕΙΚΤΕΣ	2009	2008	ΜΕΣΟΣ ΟΡΟΣ
ΔΕΙΚΤΕΣ ΑΠΟΔΟΤΙΚΟΤΗΤΑΣ					
A1 ΒΙΟΜ. ΑΠΟΔΟΤ.	-0.1042485	ΜΗ	-0.3793247	ΜΗ	-0.1305973
A2 ΧΡΗΜ. ΑΠΟΔΟΤ.	-0.1826002	ΜΗ	-0.6991945	ΜΗ	-0.1277592
A3 ΑΠΟΔ. ΣΤΟΙΧΕΙΩΝ ΕΝ.	0.16348836	Μέτρια	0.12774425	Μέτρια	0.12114048
A4 ΠΕΡΙΘΩΡΙΟΥ ΚΕΡΔΟΥΣ	-0.6750232	ΜΗ	-3.3097514	ΜΗ	-0.8421176
ΔΕΙΚΤΕΣ ΦΕΡΕΓΓΥΟΤΗΤΑΣ					
B1 ΒΡΑΧ. ΙΚΑΝΟΤΗΤΑΣ ΔΑΝ.	0.84240564	Πολυ	0.65216443	Ικανοπ.	1
B2 ΟΛ. ΙΚΑΝ. ΔΑΝΕΙΣΜΟΥ	0.39564714	Πολυ	0.39530172	Πολυ	0.20150912
B3 ΜΑΚΡ.ΙΚΑΝ. ΔΑΝΕΙΣΜΟΥ	0.07428721	ΜΗ	0.06076769	ΜΗ	0
B4 ΓΕΝΙΚΗΣ ΡΕΥΣΤΟΤΗΤΑΣ	0.91574153	ΜΗ	1.10182244	ΜΗ	2.54868624
B5 ΑΜΕΣΗΣ ΡΕΥΣΤΟΤΗΤΑΣ	0.77904925	ΜΗ	0.90681603	ΜΗ	2.05711676
ΔΕΙΚΤΕΣ ΕΠΙΔΟΣΗΣ ΤΗΣ ΔΙΑΧΕΙΡΙΣΗΣ					
C1 ΕΠΙΒ.ΧΡΗΜΑΤ. ΕΞΟΔΑ	0	Πολυ	0	Πολυ	0
C2 ΕΠΙΒ.ΓΕΝ.& ΔΙΟΙΚ.ΕΞ.	0.38497021	ΜΗ	1.03850455	ΜΗ	0.66410397
C3 ΜΕΣΗ ΠΕΡ. ΕΙΣΠΡΑΞΕΩΝ	144.512781	Ικανοπ.	156.062955	Ικανοπ.	358.051437
C4 Μ.ΠΕΡ.ΕΞ. ΠΛ. ΛΟΓ. ΣΥΝ.	216.668289	Ικανοπ.	199.199248	Ικανοπ.	158.021378
C5 ΚΥΚΛ. ΑΠΟΘΕΜΑΤΩΝ	38.7703504		52.782898		136.150176
C6 ΠΡ.ΕΙΣ.ΕΜΠ.ΑΠΑΙΤ.	9.69264527	Ικανοπ.	13.712183	Ικανοπ.	22.9837086
C7 ΠΡ. ΠΛ. ΛΕΙΤ. ΒΡΑΧ.ΥΠ.	156.882888	Ικανοπ	145.671261	Ικανοπ	108.517847

Ανάλυση δεικτών: Οι δείκτες A1,A2,A4 είναι μη ικανοποιητικοί και ο δείκτης A3 βρίσκεται σε μέτριο επίπεδο. Οι δείκτες B1,B2 είναι πολύ ικανοποιητικοί ενώ σε αντίθεση βρίσκονται οι δείκτες B3,B4 που είναι μη ικανοποιητικοί. ο B5 είναι ικανοποιητικός και αυτό γιατί το 2009 και 2010 έγινε μη ικανοποιητικός από πολύ ικανοποιητικός που ήταν το 2008. Πολύ ικανοποιητικός είναι ο δείκτης C1 ενώ οι δείκτες C2,C3,C4 είναι μη ικανοποιητικοί αν και παρατηρούμε στους δύο τελευταίους μετά το 2008 να γίνονται ικανοποιητικοί. τέλος οι δείκτες C5,C6,C7 είναι ικανοποιητικοί.

Συμπεράσματα: με δείκτες αποδοτικότητας μη ικανοποιητικούς, δείκτες φερεγγυότητας ικανοποιητικούς (ισχυρή ολική και βραχυπρόθεσμη όμως μειονεκτική μακροπρόθεσμη και ρευστότητα) δείκτες επίδοσης της διαχείρισης ικανοποιητικούς η εταιρία κρίνεται υγιής **0 με πτωτική πορεία μετοχής.**

Διάγραμμα μετοχής 5.1.190

Ανάλυση επιχειρηματικής αποτελεσματικότητας εταιρειών εισηγμένων στο NYSE και το ΧΑΑ

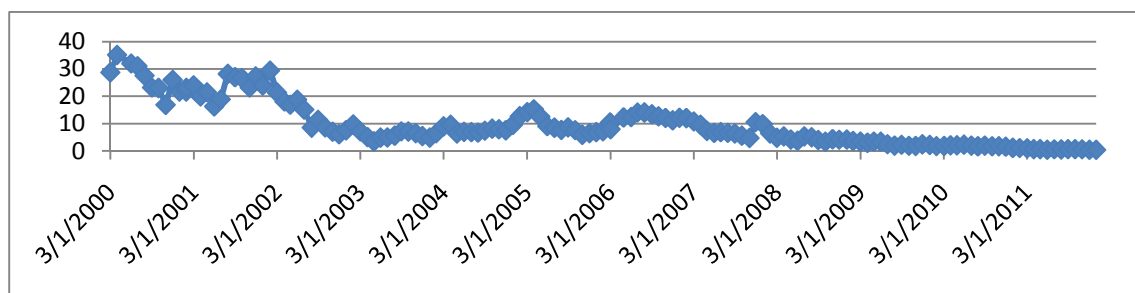

Ανάλυση της πορείας της μετοχής: Η μετοχή το 2000 βρίσκεται σε κάθοδο με αποτέλεσμα από το 2003 και μετά να κυμαίνεται σε χαμηλά και μέτρια επίπεδα.

191.QUIK

Πίνακας δεικτών 5.1.191

ΔΕΙΚΤΕΣ	2011		2010		2008		ΜΕΣΟΣ ΟΡΟΣ	
ΔΕΙΚΤΕΣ ΑΠΟΔΟΤΙΚΟΤΗΤΑΣ								
A1 ΒΙΟΜ. ΑΠΟΔΟΤ.	0.00017842	ΜΗ	-0.3523061	ΜΗ	-0.3230845	ΜΗ	-0.2250707	ΜΗ
A2 ΧΡΗΜ. ΑΠΟΔΟΤ.	0.00493223	ΜΗ	-0.3327534	ΜΗ	-0.4400489	ΜΗ	-0.2559567	ΜΗ
A3 ΑΠΟΔ. ΣΤΟΙΧΕΙΩΝ ΕΝ.	0.49333888	Μέτρια	0.26118619	Μέτρια	0.54260184	Ικανοπ.	0.43237564	Μέτρια
A4 ΠΕΡΙΘΩΡΙΟΥ ΚΕΡΔΟΥΣ	0.0074141	Μέτρια	-1.3530309	ΜΗ	-0.6065223	ΜΗ	-0.650713	ΜΗ
ΔΕΙΚΤΕΣ ΦΕΡΕΓΓΥΟΤΗΤΑΣ								
B1 ΒΡΑΧ. ΙΚΑΝΟΤΗΤΑΣ ΔΑΝ.	0.97126304	Πολυ	0.95837275	Πολυ	1	Πολυ	0.97654526	Πολυ
B2 ΟΛ. ΙΚΑΝ. ΔΑΝΕΙΣΜΟΥ	0.12831569	Πολυ	0.22977428	Πολυ	0.23091536	Πολυ	0.19633511	Πολυ
B3 ΜΑΚΡ.ΙΚΑΝ. ΔΑΝΕΙΣΜΟΥ	0	ΜΗ	0.00892585	ΜΗ	0	ΜΗ	0.00297528	ΜΗ
B4 ΓΕΝΙΚΗΣ ΡΕΥΣΤΟΤΗΤΑΣ	7.42638988	Ικανοπ.	3.97745969	Ικανοπ.	3.65188909	Ικανοπ.	5.01857956	Ικανοπ.
B5 ΑΜΕΣΗΣ ΡΕΥΣΤΟΤΗΤΑΣ	6.62848962	Πολυ	3.62882527	Πολυ	3.36243144	Πολυ	4.53991545	Πολυ
ΔΕΙΚΤΕΣ ΕΠΙΔΟΣΗΣ ΤΗΣ ΔΙΑΧΕΙΡΙΣΗΣ								
C1 ΕΠΙΒ.ΧΡΗΜΑΤ. ΕΞΟΔΑ	0	Πολυ	0	Πολυ	0	Πολυ	0	Πολυ
C2 ΕΠΙΒ.ΓΕΝ.& ΔΙΟΙΚ.ΕΞ.	0.38448032	ΜΗ	0.70432533	ΜΗ	0.44026951	ΜΗ	0.50969172	ΜΗ
C3 ΜΕΣΗ ΠΕΡ. ΕΙΣΠΡΑΞΕΩΝ	57.7195694	Ικανοπ.	59.4934987	Ικανοπ.	19.9714823	Ικανοπ.	45.7281835	Ικανοπ.
C4 Μ.ΠΕΡ.ΕΞ. ΠΛ. ΛΟΓ. ΣΥΝ.	131.238943	Ικανοπ.	177.696758	Ικανοπ.	78.1320514	Ικανοπ.	129.022584	Ικανοπ.
C5 ΚΥΚΛ. ΑΠΟΘΕΜΑΤΩΝ	127.022583		98.338843		42.0659954		89.1424738	ΜΗ
C6 ΠΡ.ΕΙΣ.ΕΜΠ.ΑΠΑΙΤ.	10.7553723	Ικανοπ.	12.9786387	Ικανοπ.	9.52820432	Ικανοπ.	11.0874051	Ικανοπ.
C7 ΠΡ. ΠΛ. ΛΕΙΤ. ΒΡΑΧ.ΥΠ.	48.1344708	Ικανοπ.	92.7149396	Ικανοπ.	40.3661861	Ικανοπ.	60.4051989	Ικανοπ.

Ανάλυση δεικτών: Οι δείκτες A1,A2,A4 είναι μη ικανοποιητικοί και ο A3 βρίσκεται σε μέτριο επίπεδο. Σε πολύ ικανοποιητικό επίπεδο βρίσκονται οι δείκτες B1,B2,B5 ενώ ο B3 είναι μη ικανοποιητικός και ο B4 είναι ικανοποιητικός. Ο δείκτης C1 είναι πολύ ικανοποιητικός ενώ οι δείκτες C2,C5 είναι μη ικανοποιητικοί. οι δείκτες C3,C4,C6,C7 βρίσκονται σε ικανοποιητικά επίπεδα.

Συμπεράσματα: με δείκτες αποδοτικότητας μη ικανοποιητικούς, δείκτες φερεγγυότητας ικανοποιητικούς (ισχυρή βραχυπρόθεσμη, ολική και ρευστότητα όμως μειονεκτική μακροπρόθεσμη) δείκτες επίδοσης της διαχείρισης ικανοποιητικούς η εταιρία κρίνεται υγιής **0 με πτωτική πορεία μετοχής.**

Διάγραμμα μετοχής 5.1.191

Ανάλυση επιχειρηματικής αποτελεσματικότητας εταιρειών εισηγμένων στο NYSE και το ΧΑΑ

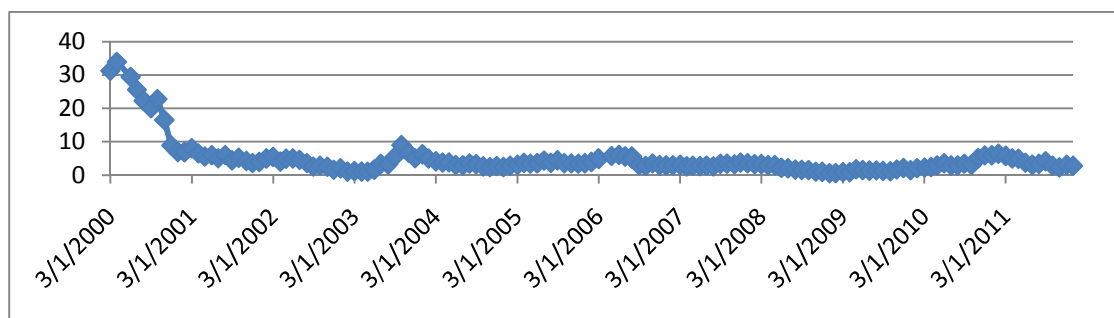

Ανάλυση της πορείας της μετοχής: Το 2000 η μετοχή έχει κατακόρυφη πτώση και έτσι από το 2001 μέχρι το 2011 βρίσκετε σε χαμηλά επίπεδα.

192.RDEN

Πίνακας δεικτών 5.1.192

ΔΕΙΚΤΕΣ	2011		2010		2009		ΜΕΣΟΣ ΟΡΟΣ	
ΔΕΙΚΤΕΣ ΑΠΟΔΟΤΙΚΟΤΗΤΑΣ								
A1 ΒΙΟΜ. ΑΠΟΔΟΤ.	0.08318194	ΜΗ	0.05300834	ΜΗ	0.01169018	ΜΗ	0.04929349	ΜΗ
A2 ΧΡΗΜ. ΑΠΟΔΟΤ.	0.08263258	ΜΗ	0.05516183	ΜΗ	-0.0182999	ΜΗ	0.03983151	ΜΗ
A3 ΑΠΟΔ. ΣΤΟΙΧΕΙΩΝ ΕΝ.	0.65074043	Ικανοπ.	0.58801547	Ικανοπ.	0.48995278	Μέτρια	0.57623623	Ικανοπ.
A4 ΠΕΡΙΘΩΡΙΟΥ ΚΕΡΔΟΥΣ	0.07368451	Μέτρια	0.03938311	Μέτρια	-0.0142282	ΜΗ	0.03294649	Μέτρια
ΔΕΙΚΤΕΣ ΦΕΡΕΓΓΥΟΤΗΤΑΣ								
B1 ΒΡΑΧ. ΙΚΑΝΟΤΗΤΑΣ ΔΑΝ.	0.37864928	Μέτρια	0.51720063	Ικανοπ.	0.56669413	Ικανοπ.	0.48751468	Μέτρια
B2 ΟΛ. ΙΚΑΝ. ΔΑΝΕΙΣΜΟΥ	0.5112928	Ικανοπ.	0.58194532	Ικανοπ.	0.61906173	Μέτρια	0.57076662	Ικανοπ.
B3 ΜΑΚΡ.ΙΚΑΝ. ΔΑΝΕΙΣΜΟΥ	0.3743832	ΜΗ	0.38279866	ΜΗ	0.39876532	ΜΗ	0.38531573	ΜΗ
B4 ΓΕΝΙΚΗΣ ΡΕΥΣΤΟΤΗΤΑΣ	3.34987341	Ικανοπ.	2.20740536	Ικανοπ.	1.92410447	ΜΗ	2.49379441	Ικανοπ.
B5 ΑΜΕΣΗΣ ΡΕΥΣΤΟΤΗΤΑΣ	1.86033584	Πολυ	1.13970142	Ικανοπ.	0.89706916	ΜΗ	1.29903547	Ικανοπ.
ΔΕΙΚΤΕΣ ΕΠΙΔΟΣΗΣ ΤΗΣ ΔΙΑΧΕΙΡΙΣΗΣ								
C1 ΕΠΙΒ.ΧΡΗΜΑΤ. ΕΞΟΔΑ	0	Πολυ	0	Πολυ	0	Πολυ	0	Πολυ
C2 ΕΠΙΒ.ΓΕΝ.& ΔΙΟΙΚ.ΕΞ.	0.3861812	ΜΗ	0.38754386	ΜΗ	0.37476045	ΜΗ	0.3828285	ΜΗ
C3 ΜΕΣΗ ΠΕΡ. ΕΙΣΠΡΑΞΕΩΝ	63.1274564	ΜΗ	67.3147701	ΜΗ	69.9493097	ΜΗ	66.7971787	ΜΗ
C4 Μ.ΠΕΡ.ΕΞ. ΠΛ. ΛΟΓ. ΣΥΝ.	28.2646397	ΜΗ	59.1161363	ΜΗ	69.5618142	ΜΗ	52.3141968	ΜΗ
C5 ΚΥΚΛ. ΑΠΟΘΕΜΑΤΩΝ	145.30728		162.776706		182.5		163.527995	Ικανοπ.
C6 ΠΡ.ΕΙΣ.ΕΜΠ.ΑΠΑΙΤ.	14.1978945	Ικανοπ.	19.4745678	Ικανοπ.	17.0606742	Ικανοπ.	16.9110455	Ικανοπ.
C7 ΠΡ. ΠΛ. ΛΕΙΤ. ΒΡΑΧ.ΥΠ.	14.8890812	Ικανοπ.	32.5527394	Ικανοπ.	41.4078768	Ικανοπ.	29.6165658	Ικανοπ.

Ανάλυση δεικτών: Οι δείκτες A1,A2 είναι μη ικανοποιητικοί ενώ οι δείκτες A3,A4 είναι ικανοποιητικοί και μέτριοι αντίστοιχα και παρατηρούμε ότι η άνοδος τους ξεκίνησε μετά το 2009. Ο δείκτης B1 βρίσκετε σε μέτριο επίπεδο ενώ οι δείκτες B2,B4,B5 σε ικανοποιητικό και παρατηρούμε μετά το 2009 να έχουν άνοδο. Ο B3 είναι μη ικανοποιητικός. Σε πολύ ικανοποιητικό επίπεδο βρίσκετε ο δείκτης C1 ενώ οι δείκτες C2,C3,C4 σε μη ικανοποιητικό. Τέλος οι δείκτες C5,C6,C7 είναι ικανοποιητικοί.

Συμπεράσματα: με δείκτες αποδοτικότητας ικανοποιητικούς, δείκτες φερεγγυότητας ικανοποιητικούς (μέτρια βραχυπρόθεσμη ισχυρή ολική και ρευστότητα όμως μειονεκτική μακροπρόθεσμη) δείκτες επίδοσης της διαχείρισης ικανοποιητικούς η εταιρία κρίνεται υγιής 0 με ανοδική πορεία μετοχής.

Διάγραμμα μετοχής 5.1.192

Ανάλυση επιχειρηματικής αποτελεσματικότητας εταιρειών εισηγμένων στο NYSE και το ΧΑΑ

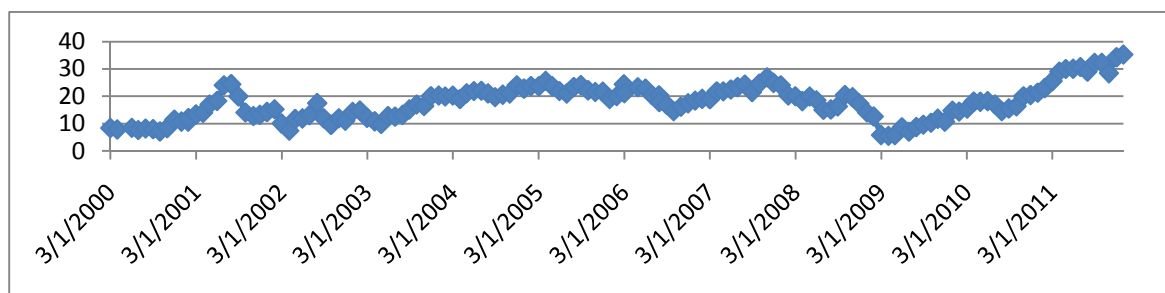

Ανάλυση της πορείας της μετοχής: Η μετοχή μέχρι τις αρχές του 2009 είναι σχετικά σταθερή σε ικανοποιητικό επίπεδο εκτός από κάποιες μικρές πτώσεις που έχει το 2002 και το 2009. Τα τελευταία χρόνια ανακάμπτει σημαντικά.

193.RMCF

Πίνακας δεικτών 5.1.193

ΔΕΙΚΤΕΣ	2011		2010		2009		ΜΕΣΟΣ ΟΡΟΣ	
ΔΕΙΚΤΕΣ ΑΠΟΔΟΤΙΚΟΤΗΤΑΣ								
A1 ΒΙΟΜ. ΑΠΟΔΟΤ.	0.2802836	Ικανοπ.	0.29973573	Ικανοπ.	0.34677276	Πολυ	0.30893069	Πολυ
A2 ΧΡΗΜ. ΑΠΟΔΟΤ.	0.23483848	Πολυ	0.24302491	Πολυ	0.28084881	Πολυ	0.25290407	Πολυ
A3 ΑΠΟΔ. ΣΤΟΙΧΕΙΩΝ ΕΝ.	0.6949951	Ικανοπ.	0.71490486	Ικανοπ.	0.79935871	Πολυ	0.73641956	Ικανοπ.
A4 ΠΕΡΙΘΩΡΙΟΥ ΚΕΡΔΟΥΣ	0.26248322	Μέτρια	0.26467544	Μέτρια	0.2762591	Μέτρια	0.26780592	Μέτρια
ΔΕΙΚΤΕΣ ΦΕΡΕΓΓΥΟΤΗΤΑΣ								
B1 ΒΡΑΧ. ΙΚΑΝΟΤΗΤΑΣ ΔΑΝ.	0.76823406	Πολυ	0.78634519	Πολυ	0.76993609	Πολυ	0.77483845	Πολυ
B2 ΟΛ. ΙΚΑΝ. ΔΑΝΕΙΣΜΟΥ	0.22319138	Πολυ	0.22140592	Πολυ	0.21370465	Πολυ	0.21943398	Πολυ
B3 ΜΑΚΡ.ΙΚΑΝ. ΔΑΝΕΙΣΜΟΥ	0	ΜΗ	0	ΜΗ	0	ΜΗ	0	ΜΗ
B4 ΓΕΝΙΚΗΣ ΡΕΥΣΤΟΤΗΤΑΣ	3.67437432	Ικανοπ.	3.71129326	Ικανοπ.	3.66005052	Ικανοπ.	3.68190603	Ικανοπ.
B5 ΑΜΕΣΗΣ ΡΕΥΣΤΟΤΗΤΑΣ	2.55250272	Πολυ	2.71523983	Πολυ	2.19307109	Πολυ	2.48693788	Πολυ
ΔΕΙΚΤΕΣ ΕΠΙΔΟΣΗΣ ΤΗΣ ΔΙΑΧΕΙΡΙΣΗΣ								
C1 ΕΠΙΒ.ΧΡΗΜΑΤ. ΕΞΟΔΑ	0	Πολυ	0	Πολυ	0	Πολυ	0	Πολυ
C2 ΕΠΙΒ.ΓΕΝ.& ΔΙΟΙΚ.ΕΕ.	0.26596633	ΜΗ	0.25262862	ΜΗ	0.24121378	ΜΗ	0.25326958	ΜΗ
C3 ΜΕΣΗ ΠΕΡ. ΕΙΣΠΡΑΞΕΩΝ	67.5287522	Ικανοπ.	63.9202448	Ικανοπ.	58.8189845	Ικανοπ.	63.4226605	Ικανοπ.
C4 Μ.ΠΕΡ.ΕΕ. ΠΛ. ΛΟΓ. ΣΥΝ.	76.787651	Ικανοπ.	75.2226544	Ικανοπ.	63.6456192	Ικανοπ.	71.8853082	Ικανοπ.
C5 ΚΥΚΛ. ΑΠΟΘΕΜΑΤΩΝ	92.7569633		80.3141976		98.4098295		90.4936635	Ικανοπ.
C6 ΠΡ.ΕΙΣ.ΕΜΠ.ΑΠΑΙΤ.	3.2714919	Ικανοπ.	2.82378591	Ικανοπ.	2.86485161	Ικανοπ.	2.98670981	Ικανοπ.
C7 ΠΡ. ΠΛ. ΛΕΙΤ. ΒΡΑΧ.ΥΠ.	40.0318042	Ικανοπ.	39.443155	Ικανοπ.	33.6236378	Ικανοπ.	37.6995323	Ικανοπ.

Ανάλυση δεικτών: Οι δείκτες A1,A2 είναι πολύ ικανοποιητικοί και ο δείκτης A3 βρίσκεται σε ικανοποιητικά επίπεδα ενώ ο δείκτης A4 σε μέτριο. Οι δείκτες B1,B2,B5 είναι πολύ ικανοποιητικοί και οι δείκτες B3,B4 είναι μη και ικανοποιητικοί αντίστοιχα. Ο δείκτης C1 είναι πολύ ικανοποιητικός ενώ ο C2 μη ικανοποιητικός. Τέλος οι δείκτες C3,C4,C5,C6,C7 βρίσκονται σε ικανοποιητικό επίπεδο.

Συμπεράσματα: με δείκτες αποδοτικότητας ικανοποιητικούς, δείκτες φερεγγυότητας ικανοποιητικούς (ισχυρή ολική, βραχυπρόθεσμη και ρευστότητα όμως μειονεκτική μακροπρόθεσμη) δείκτες επίδοσης της διαχείρισης ικανοποιητικούς η εταιρία κρίνεται υγιής 0 με ανοδική πορεία μετοχής.

Διάγραμμα μετοχής 5.1.193

Ανάλυση επιχειρηματικής αποτελεσματικότητας εταιρειών εισηγμένων στο NYSE και το ΧΑΑ

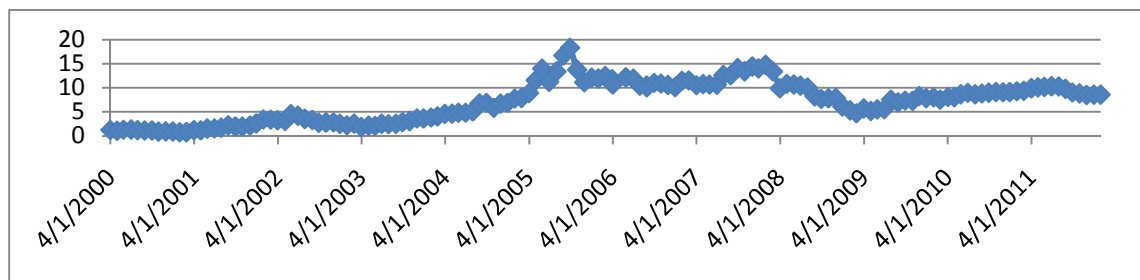

Ανάλυση της πορείας της μετοχής: Τον πρώτο χρόνο η μετοχή βρίσκεται σε χαμηλό επίπεδο αλλά από το 2001 αρχίζει η ανάπτυξη της και το 2005 κορυφώνετε. Στα τέλη του χρόνου έχει μια μικρή πτώση και θα σταθεροποιηθεί σε ικανοποιητικά επίπεδα μέχρι το 2007. Το 2008 βρίσκεται πάλι σε κάθοδο και τα δύο τελευταία χρόνια θα σταθεροποιηθεί σε μέτρια επίπεδα.

194.SNE

Πίνακας δεικτών 5.1.194

ΔΕΙΚΤΕΣ	2011		2010		2009		ΜΕΣΟΣ ΟΡΟΣ	
ΔΕΙΚΤΕΣ ΑΠΟΔΟΤΙΚΟΤΗΤΑΣ								
A1 ΒΙΟΜ. ΑΠΟΔΟΤ.	0.01771103	ΜΗ	0.00384185	ΜΗ	-0.0125297	ΜΗ	0.00300773	ΜΗ
A2 ΧΡΗΜ. ΑΠΟΔΟΤ.	-0.0963471	ΜΗ	-2.394E-05	ΜΗ	-0.0418443	ΜΗ	-0.0460718	ΜΗ
A3 ΑΠΟΔ. ΣΤΟΙΧΕΙΩΝ ΕΝ.	0.12952394	Μέτρια	0.12823362	Μέτρια	0.12666179	Μέτρια	0.12813978	Μέτρια
A4 ΠΕΡΙΘΩΡΙΟΥ ΚΕΡΔΟΥΣ	-0.1466409	ΜΗ	-4.304E-05	ΜΗ	-0.0815267	ΜΗ	-0.0760702	ΜΗ
ΔΕΙΚΤΕΣ ΦΕΡΕΓΓΥΟΤΗΤΑΣ								
B1 ΒΡΑΧ. ΙΚΑΝΟΤΗΤΑΣ ΔΑΝ.	0.39844925	Μέτρια	0.41008749	Μέτρια	0.42114914	Μέτρια	0.4098953	Μέτρια
B2 ΟΛ. ΙΚΑΝ. ΔΑΝΕΙΣΜΟΥ	0.80136969	ΜΗ	0.7694816	Μέτρια	0.75322903	Μέτρια	0.77469344	Μέτρια
B3 ΜΑΚΡ.ΙΚΑΝ. ΔΑΝΕΙΣΜΟΥ	0.24171867	ΜΗ	0.23758167	ΜΗ	0.18212534	ΜΗ	0.22047523	ΜΗ
B4 ΓΕΝΙΚΗΣ ΡΕΥΣΤΟΤΗΤΑΣ	0.9314389	ΜΗ	1.01795167	ΜΗ	0.95005702	ΜΗ	0.96648253	ΜΗ
B5 ΑΜΕΣΗΣ ΡΕΥΣΤΟΤΗΤΑΣ	0.76083944	ΜΗ	0.85896433	ΜΗ	0.73670433	ΜΗ	0.7855027	ΜΗ
ΔΕΙΚΤΕΣ ΕΠΙΔΟΣΗΣ ΤΗΣ ΔΙΑΧΕΙΡΙΣΗΣ								
C1 ΕΠΙΒ.ΧΡΗΜΑΤ. ΕΞΟΔΑ	0	Πολυ	0	Πολυ	0	Πολυ	0	Πολυ
C2 ΕΠΙΒ.ΓΕΝ.& ΔΙΟΙΚ.ΕΞ.	0.20912438	ΜΗ	0.21414416	ΜΗ	0.21811073	ΜΗ	0.21379309	ΜΗ
C3 ΜΕΣΗ ΠΕΡ. ΕΙΣΠΡΑΞΕΩΝ	44.5597655	Ικανοπ.	55.1104851	Ικανοπ.	49.2586535	Ικανοπ.	49.642968	Ικανοπ.
C4 Μ.ΠΕΡ.ΕΞ. ΠΛ. ΛΟΓ. ΣΥΝ.	181.590892	Ικανοπ.	169.367306	Ικανοπ.	141.683133	Ικανοπ.	164.213777	Ικανοπ.
C5 ΚΥΚΛ. ΑΠΟΘΕΜΑΤΩΝ	46.6638825		42.343359		47.8025964		45.6032793	Ικανοπ.
C6 ΠΡ.ΕΙΣ.ΕΜΠ.ΑΠΑΙΤ.	30.6332591	Ικανοπ.	31.727414	Ικανοπ.	30.0626094	Ικανοπ.	30.8077608	Ικανοπ.
C7 ΠΡ. ΠΛ. ΛΕΙΤ. ΒΡΑΧ.ΥΠ.	139.256639	Ικανοπ.	130.630335	Ικανοπ.	113.791127	Ικανοπ.	127.8927	Ικανοπ.

Ανάλυση δεικτών: Οι δείκτες A1,A2,A4 είναι μη ικανοποιητικοί και ο A3 είναι μέτριος. Σε μέτριο επίπεδο βρίσκονται και οι δείκτες B1,B2 ενώ οι δείκτες B3,B4,B5 είναι μη ικανοποιητικοί. οι δείκτες C1,C2 είναι πολύ και μη ικανοποιητικοί αντίστοιχα ενώ οι δείκτες C3,C4,C5,C6,C7 είναι ικανοποιητικοί.

Συμπεράσματα: με δείκτες αποδοτικότητας μη ικανοποιητικούς, δείκτες φερεγγυότητας μη ικανοποιητικούς (μέτρια βραχυπρόθεσμη και ολική όμως μειονεκτική μακροπρόθεσμη και ρευστότητα) δείκτες επίδοσης της διαχείρισης ικανοποιητικούς η εταιρία κρίνεται **προς χρεοκοπία 1 με πτωτική πορεία μετοχής.**

Διάγραμμα μετοχής 5.1.194

Ανάλυση επιχειρηματικής αποτελεσματικότητας εταιρειών εισηγμένων στο NYSE και το ΧΑΑ

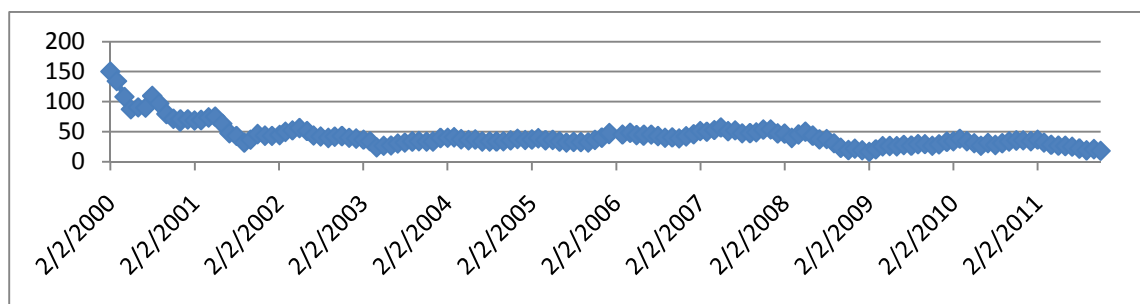

Ανάλυση της πορείας της μετοχής: Στην κορύφωσή της βρίσκετε το 2000 η μετοχή όμως στο τέλος του ίδιου χρόνου έχει κατακόρυφη πτώση με αποτέλεσμα από το 2002 έως το 2011 να βρίσκετε σε χαμηλά επίπεδα.

195.SBUX

Πίνακας δεικτών 5.1.195

ΔΕΙΚΤΕΣ	2011		2010		2009		ΜΕΣΟΣ ΟΡΟΣ	
ΔΕΙΚΤΕΣ ΑΠΟΔΟΤΙΚΟΤΗΤΑΣ								
A1 ΒΙΟΜ. ΑΠΟΔΟΤ.	0.25058421	Ικανοπ.	0.23014767	Ικανοπ.	0.10740927	Μέτρια	0.19604705	Μέτρια
A2 ΧΡΗΜ. ΑΠΟΔΟΤ.	0.32370179	Πολυ	0.29762974	Πολυ	0.16833569	ΜΗ	0.26322241	Πολυ
A3 ΑΠΟΔ. ΣΤΟΙΧΕΙΩΝ ΕΝ.	0.91721917	Πολυ	0.97853083	Πολυ	0.97720915	Πολυ	0.95765305	Πολυ
A4 ΠΕΡΙΘΩΡΙΟΥ ΚΕΡΔΟΥΣ	0.18451808	Μέτρια	0.15132505	Μέτρια	0.07171037	Μέτρια	0.13585117	Μέτρια
ΔΕΙΚΤΕΣ ΦΕΡΕΓΓΥΟΤΗΤΑΣ								
B1 ΒΡΑΧ. ΙΚΑΝΟΤΗΤΑΣ ΔΑΝ.	0.69763065	Ικανοπ.	0.65620389	Ικανοπ.	0.62462961	Ικανοπ.	0.65948805	Ικανοπ.
B2 ΟΛ. ΙΚΑΝ. ΔΑΝΕΙΣΜΟΥ	0.40425792	Ικανοπ.	0.42456036	Ικανοπ.	0.45386243	Ικανοπ.	0.42756024	Ικανοπ.
B3 ΜΑΚΡ.ΙΚΑΝ. ΔΑΝΕΙΣΜΟΥ	0.11136106	ΜΗ	0.13006321	ΜΗ	0.15279555	ΜΗ	0.13140661	ΜΗ
B4 ΓΕΝΙΚΗΣ ΡΕΥΣΤΟΤΗΤΑΣ	1.82816264	ΜΗ	1.54932269	ΜΗ	1.28766603	ΜΗ	1.55505045	ΜΗ
B5 ΑΜΕΣΗΣ ΡΕΥΣΤΟΤΗΤΑΣ	1.36289623	Ικανοπ.	1.24394357	Ικανοπ.	0.86710942	ΜΗ	1.15798307	Ικανοπ.
ΔΕΙΚΤΕΣ ΕΠΙΔΟΣΗΣ ΤΗΣ ΔΙΑΧΕΙΡΙΣΗΣ								
C1 ΕΠΙΒ.ΧΡΗΜΑΤ. ΕΞΟΔΑ	0	Πολυ	0	Πολυ	0	Πολυ	0	Πολυ
C2 ΕΠΙΒ.ΓΕΝ.& ΔΙΟΙΚ.ΕΞ.	0.40196916	ΜΗ	0.4122476	ΜΗ	0.42380251	ΜΗ	0.41267309	ΜΗ
C3 ΜΕΣΗ ΠΕΡ. ΕΙΣΠΡΑΞΕΩΝ	19.244513	Ικανοπ.	20.6883557	Ικανοπ.	20.8217216	Ικανοπ.	20.2515301	Ικανοπ.
C4 Μ.ΠΕΡ.ΕΞ. ΠΛ. ΛΟΓ. ΣΥΝ.	119.950801	Ικανοπ.	111.744718	Ικανοπ.	100.624176	Ικανοπ.	110.773232	Ικανοπ.
C5 ΚΥΚΛ. ΑΠΟΘΕΜΑΤΩΝ	71.2256279		44.4768537		56.1142454		57.2722423	ΜΗ
C6 ΠΡ.ΕΙΣ.ΕΜΠ.ΑΠΑΙΤ.	5.03807562	Ικανοπ.	5.33486187	Ικανοπ.	5.49669552	Ικανοπ.	5.28987767	Ικανοπ.
C7 ΠΡ. ΠΛ. ΛΕΙΤ. ΒΡΑΧ.ΥΠ.	50.7395046	Ικανοπ.	46.5309039	Ικανοπ.	44.5224869	Ικανοπ.	47.2642984	Ικανοπ.

Ανάλυση δεικτών: Οι δείκτες A1,A4 είναι μέτριοι ενώ οι δείκτες A2,A3 είναι πολύ ικανοποιητικοί. στους πρώτους δύο δείκτες αποδοτικότητας παρατηρούμε ότι μετά το 2009 έχουν άνοδο. Οι δείκτες B1,B2,B5 είναι ικανοποιητικοί και οι δείκτες B3,B4 βρίσκονται σε μη ικανοποιητικό επίπεδο. Πολύ ικανοποιητικός είναι ο δείκτης C1 ενώ μη ικανοποιητικοί είναι οι δείκτες C2,C5. Οι δείκτες C3,C4,C6,C7 βρίσκονται σε ικανοποιητικό επίπεδο.

Συμπεράσματα: με δείκτες αποδοτικότητας ικανοποιητικούς, δείκτες φερεγγυότητας ικανοποιητικούς (ισχυρή ολική και βραχυπρόθεσμη όμως μειονεκτική μακροπρόθεσμη και ρευστότητα) δείκτες επίδοσης της διαχείρισης ικανοποιητικούς η εταιρία κρίνεται υγιής 0 με ανοδική πορεία μετοχής.

Διάγραμμα μετοχής 5.1.195

Ανάλυση επιχειρηματικής αποτελεσματικότητας εταιρειών εισηγμένων στο NYSE και το ΧΑΑ

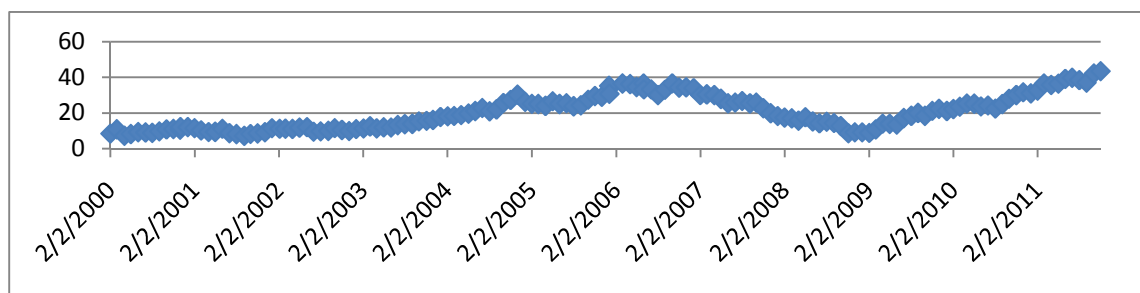

Ανάλυση της πορείας της μετοχής: Η μετοχή βρίσκεται σε ανοδική πορεία από το 2000 μέχρι το 2006 που θα έχει πτώση. Το 2009 η μετοχή ανακάμπτει και πάλι.

196.SGMA

Πίνακας δεικτών 5.1.196

ΔΕΙΚΤΕΣ	2011		2010		2009		ΜΕΣΟΣ ΟΡΟΣ	
ΔΕΙΚΤΕΣ ΑΠΟΔΟΤΙΚΟΤΗΤΑΣ								
A1 ΒΙΟΜ. ΑΠΟΔΟΤ.	0.04215152	ΜΗ	0.04375313	ΜΗ	0.0528285	ΜΗ	0.04624438	ΜΗ
A2 ΧΡΗΜ. ΑΠΟΔΟΤ.	0.03976359	ΜΗ	0.04710153	ΜΗ	0.0430818	ΜΗ	0.04331564	ΜΗ
A3 ΑΠΟΔ. ΣΤΟΙΧΕΙΩΝ ΕΝ.	0.15347001	Μέτρια	0.14375731	Μέτρια	0.18334462	Μέτρια	0.16019065	Μέτρια
A4 ΠΕΡΙΘΩΡΙΟΥ ΚΕΡΔΟΥΣ	0.12529296	Μέτρια	0.16318965	Μέτρια	0.12244131	Μέτρια	0.13697464	Μέτρια
ΔΕΙΚΤΕΣ ΦΕΡΕΓΥΟΤΗΤΑΣ								
B1 ΒΡΑΧ. ΙΚΑΝΟΤΗΤΑΣ ΔΑΝ.	0.45659212	Μέτρια	0.56556046	Ικανοπ.	0.38474442	Μέτρια	0.46896567	Μέτρια
B2 ΟΛ. ΙΚΑΝ. ΔΑΝΕΙΣΜΟΥ	0.51643384	Ικανοπ.	0.50192276	Ικανοπ.	0.47892254	Ικανοπ.	0.49909305	Ικανοπ.
B3 ΜΑΚΡ.ΙΚΑΝ. ΔΑΝΕΙΣΜΟΥ	0.33754162	ΜΗ	0.27695692	ΜΗ	0.34353176	ΜΗ	0.31934343	ΜΗ
B4 ΓΕΝΙΚΗΣ ΡΕΥΣΤΟΤΗΤΑΣ	3.12636049	Ικανοπ.	2.55229155	Ικανοπ.	3.71367175	Ικανοπ.	3.1307746	Ικανοπ.
B5 ΑΜΕΣΗΣ ΡΕΥΣΤΟΤΗΤΑΣ	1.27024241	Ικανοπ.	1.1752991	Ικανοπ.	1.45699159	Ικανοπ.	1.30084437	Ικανοπ.
ΔΕΙΚΤΕΣ ΕΠΙΔΟΣΗΣ ΤΗΣ ΔΙΑΧΕΙΡΙΣΗΣ								
C1 ΕΠΙΒ.ΧΡΗΜΑΤ. ΕΞΟΔΑ	0	Πολυ	0	Πολυ	0	Πολυ	0	Πολυ
C2 ΕΠΙΒ.ΓΕΝ.& ΔΙΟΙΚ.ΕΞ.	0.07553649	Μέτρια	0.08840099	ΜΗ	0.08666492	ΜΗ	0.08353413	ΜΗ
C3 ΜΕΣΗ ΠΕΡ. ΕΙΣΠΡΑΞΕΩΝ	61.94473	Ικανοπ.	80.3038146	Ικανοπ.	50.9982055	ΜΗ	64.4155834	ΜΗ
C4 Μ.ΠΕΡ.ΕΞ. ΠΛ. ΛΟΓ. ΣΥΝ.	62.1923849	Ικανοπ.	82.66292	Ικανοπ.	43.2749851	ΜΗ	62.7100967	ΜΗ
C5 ΚΥΚΛ. ΑΠΟΘΕΜΑΤΩΝ	120.883545		125.582373		112.289335		119.585084	Ικανοπ
C6 ΠΡ.ΕΙΣ.ΕΜΠ.ΑΠΑΙΤ.	2.21798218	Ικανοπ.	2.76858323	Ικανοπ.	2.52166436	Ικανοπ.	2.50274326	Ικανοπ.
C7 ΠΡ. ΠΛ. ΛΕΙΤ. ΒΡΑΧ.ΥΠ.	55.7213896	Ικανοπ	73.3778863	Ικανοπ	38.10606	Ικανοπ	55.735112	Ικανοπ

Ανάλυση δεικτών: Οι δείκτες A1,A2 είναι μη ικανοποιητικοί και οι δείκτες A3,A4 βρίσκονται σε μέτριο επίπεδο. Σε μέτριο επίπεδο είναι και δείκτης B1. Ικανοποιητικοί είναι οι δείκτες B2,B4,B5 ενώ ο B3 είναι μη ικανοποιητικός. Ο δείκτης C1 είναι πολύ ικανοποιητικός και σε αντίθεση έχουμε τους δείκτες C2,C3,C4 που βρίσκονται σε μη ικανοποιητικά επίπεδα. Οι δείκτες C5,C6,C7 είναι ικανοποιητικοί.

Συμπεράσματα: με δείκτες αποδοτικότητας μη ικανοποιητικούς, δείκτες φερεγγυότητας ικανοποιητικούς (μέτρια βραχυπρόθεσμη ισχυρή ολική και ρευστότητα όμως μειονεκτική μακροπρόθεσμη) δείκτες επίδοσης της διαχείρισης ικανοποιητικούς η εταιρία κρίνεται υγιής 0 με πτωτική πορεία μετοχής.

Διάγραμμα μετοχής 5.1.196

Ανάλυση επιχειρηματικής αποτελεσματικότητας εταιρειών εισηγμένων στο NYSE και το XAA

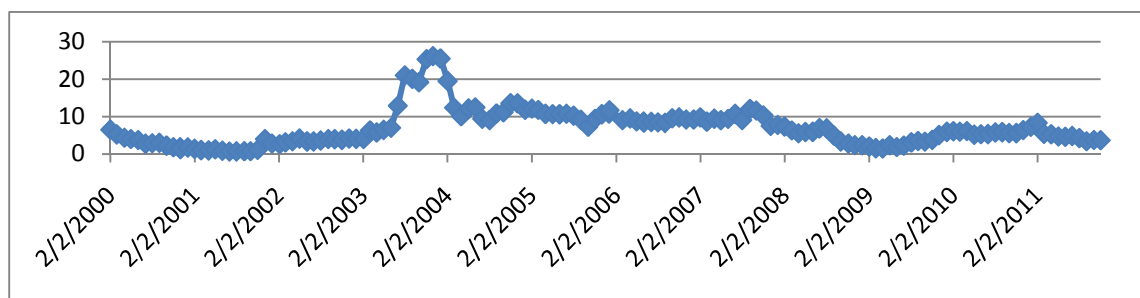

Ανάλυση της πορείας της μετοχής: Τα τρία πρώτα χρόνια η μετοχή είναι σε χαμηλά επίπεδα αλλά το 2003 αναπτύσσεται με πολύ γρήγορους ρυθμούς όπου και φτάνει τον ίδιο χρόνο στο υψηλότερο επίπεδο της. Το 2004 έχει σημαντική πτώση με αποτέλεσμα να βρίσκεται σε συνεχή κάθοδο ως το 2011.

197.SKYW

Πίνακας δεικτών 5.1.197

ΔΕΙΚΤΕΣ	2010		2009		2008		ΜΕΣΟΣ ΟΡΟΣ	
ΔΕΙΚΤΕΣ ΑΠΟΔΟΤΙΚΟΤΗΤΑΣ								
A1 ΒΙΟΜ. ΑΠΟΔΟΤ.	0.05226976	ΜΗ	0.05058525	ΜΗ	0.07031055	ΜΗ	0.05772185	ΜΗ
A2 ΧΡΗΜ. ΑΠΟΔΟΤ.	0.07221226	ΜΗ	0.05887582	ΜΗ	0.08351384	ΜΗ	0.07153397	ΜΗ
A3 ΑΠΟΔ. ΣΤΟΙΧΕΙΩΝ ΕΝ.	0.31159494	Μέτρια	0.29552413	Μέτρια	0.158421	Μέτρια	0.25518002	Μέτρια
A4 ΠΕΡΙΘΩΡΙΟΥ ΚΕΡΔΟΥΣ	0.06954118	Μέτρια	0.0656684	Μέτρια	0.17757584	Μέτρια	0.10426181	Μέτρια
ΔΕΙΚΤΕΣ ΦΕΡΕΓΥΟΤΗΤΑΣ								
B1 ΒΡΑΧ. ΙΚΑΝΟΤΗΤΑΣ ΔΑΝ.	0.18596061	Μέτρια	0.15204407	Μέτρια	0.14115972	Μέτρια	0.15972147	Μέτρια
B2 ΟΛ. ΙΚΑΝ. ΔΑΝΕΙΣΜΟΥ	0.68044084	Μέτρια	0.68631846	Μέτρια	0.68225497	Μέτρια	0.68300476	Μέτρια
B3 ΜΑΚΡ.ΙΚΑΝ. ΔΑΝΕΙΣΜΟΥ	0.56583942	Ικανοπ.	0.56106975	Ικανοπ.	0.55430031	Ικανοπ.	0.56040316	Ικανοπ.
B4 ΓΕΝΙΚΗΣ ΡΕΥΣΤΟΤΗΤΑΣ	2.43417638	Ικανοπ.	2.7879089	Ικανοπ.	3.15741172	Ικανοπ.	2.79316567	Ικανοπ.
B5 ΑΜΕΣΗΣ ΡΕΥΣΤΟΤΗΤΑΣ	2.24476219	Πολυ	2.5881112	Πολυ	2.88741193	Πολυ	2.57342844	Πολυ
ΔΕΙΚΤΕΣ ΕΠΙΔΟΣΗΣ ΤΗΣ ΔΙΑΧΕΙΡΙΣΗΣ								
C1 ΕΠΙΒ.ΧΡΗΜΑΤ. ΕΞΟΔΑ	0	Πολυ	0	Πολυ	0	Πολυ	0	Πολυ
C2 ΕΠΙΒ.ΓΕΝ.& ΔΙΟΙΚ.ΕΞ.	0.33935653	ΜΗ	0.32147172	ΜΗ	0.04591263	Ικανοπ.	0.23558029	ΜΗ
C3 ΜΕΣΗ ΠΕΡ. ΕΙΣΠΡΑΞΕΩΝ	22.3958328	Ικανοπ.	23.7001543	Ικανοπ.	15.285792	Ικανοπ.	20.460593	Ικανοπ.
C4 Μ.ΠΕΡ.ΕΞ. ΠΛ. ΛΟΓ. ΣΥΝ.	95.545242	Ικανοπ.	73.1104535	Ικανοπ.	28.0461497	Ικανοπ.	65.5672817	Ικανοπ.
C5 ΚΥΚΛ. ΑΠΟΘΕΜΑΤΩΝ	28.1949791		24.4872162		13.3202048		22.0008	ΜΗ
C6 ΠΡ.ΕΙΣ.ΕΜΠ.ΑΠΑΙΤ.	38.0789217	Ικανοπ.	36.599098	Ικανοπ.	27.631852	ΜΗ	34.1032906	Ικανοπ.
C7 ΠΡ. ΠΛ. ΛΕΙΤ. ΒΡΑΧ.ΥΠ.	47.6711203	Ικανοπ	37.4744453	Ικανοπ	22.944713	ΜΗ	36.0300929	Ικανοπ

Ανάλυση δεικτών: Οι δείκτες A1,A2 είναι μη ικανοποιητικοί και οι δείκτες A3,A4 είναι μέτριοι. Σε μέτριο επίπεδο βρίσκονται και οι δείκτες B1,B2 ενώ οι δείκτες B3,B3 είναι ικανοποιητικοί. σε πολύ ικανοποιητικό επίπεδο είναι ο δείκτης B5. Πολύ ικανοποιητικός είναι και ο δείκτης C5 ενώ οι δείκτες C2,C5 είναι μη ικανοποιητικοί. τέλος οι δείκτες C3,C4,C6,C7 βρίσκονται σε ικανοποιητικό επίπεδο.

Συμπεράσματα: με δείκτες αποδοτικότητας μη ικανοποιητικούς, δείκτες φερεγγυότητας ικανοποιητικούς (μέτρια ολική και βραχυπρόθεσμη ισχυρή μακροπρόθεσμη και ρευστότητα) δείκτες επίδοσης της διαχείρισης ικανοποιητικούς η εταιρία κρίνεται υγιής **0 με πτωτική πορεία μετοχής.**

Διάγραμμα μετοχής 5.1.197

Ανάλυση επιχειρηματικής αποτελεσματικότητας εταιρειών εισηγμένων στο NYSE και το ΧΑΑ

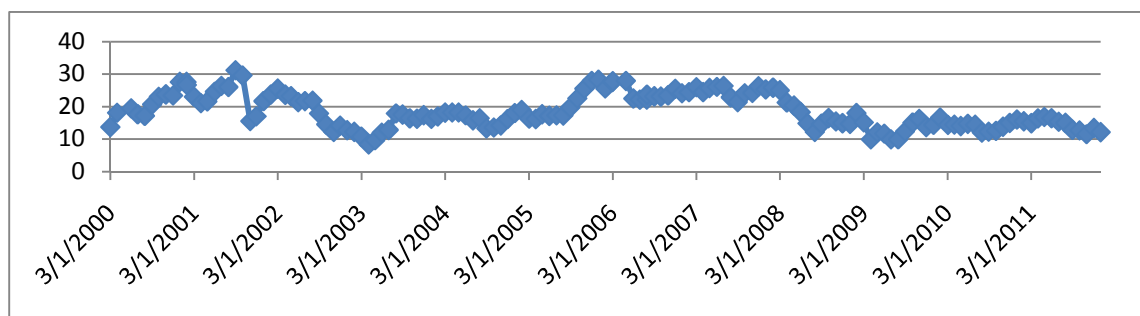

Ανάλυση της πορείας της μετοχής: Η μετοχή βρίσκεται σε ικανοποιητικά επίπεδα το 2000-2001 και το 2006-2007. Το υπόλοιπο διάστημα βρίσκεται σε μέτριο επίπεδο.

198.SMSC

Πίνακας δεικτών 5.1.198

ΔΕΙΚΤΕΣ	2011		2010		2009		ΜΕΣΟΣ ΟΡΟΣ	
ΔΕΙΚΤΕΣ ΑΠΟΔΟΤΙΚΟΤΗΤΑΣ								
A1 ΒΙΟΜ. ΑΠΟΔΟΤ.	0.03535204	ΜΗ	-0.0028206	ΜΗ	-0.1171716	ΜΗ	-0.0282134	ΜΗ
A2 ΧΡΗΜ. ΑΠΟΔΟΤ.	0.02758077	ΜΗ	-0.0220455	ΜΗ	-0.141651	ΜΗ	-0.0453719	ΜΗ
A3 ΑΠΟΔ. ΣΤΟΙΧΕΙΩΝ ΕΝ.	0.39862213	Μέτρια	0.31899544	Μέτρια	0.37617004	Μέτρια	0.36459587	Μέτρια
A4 ΠΕΡΙΘΩΡΙΟΥ ΚΕΡΔΟΥΣ	0.04945229	Μέτρια	-0.0521758	ΜΗ	-0.3056826	ΜΗ	-0.102802	ΜΗ
ΔΕΙΚΤΕΣ ΦΕΡΕΓΓΥΟΤΗΤΑΣ								
B1 ΒΡΑΧ. ΙΚΑΝΟΤΗΤΑΣ ΔΑΝ.	0.8144108	Πολυ	0.77090287	Πολυ	0.73314127	Ικανοπ.	0.77281831	Πολυ
B2 ΟΛ. ΙΚΑΝ. ΔΑΝΕΙΣΜΟΥ	0.26374904	Πολυ	0.24502228	Πολυ	0.18822582	Πολυ	0.23233238	Πολυ
B3 ΜΑΚΡ.ΙΚΑΝ. ΔΑΝΕΙΣΜΟΥ	0	ΜΗ	0	ΜΗ	0.00537224	ΜΗ	0.00179075	ΜΗ
B4 ΓΕΝΙΚΗΣ ΡΕΥΣΤΟΤΗΤΑΣ	2.77672133	Ικανοπ.	2.8923692	Ικανοπ.	3.46034236	Ικανοπ.	3.0431443	Ικανοπ.
B5 ΑΜΕΣΗΣ ΡΕΥΣΤΟΤΗΤΑΣ	2.36883512	Πολυ	2.40227079	Πολυ	2.55954128	Πολυ	2.44354906	Πολυ
ΔΕΙΚΤΕΣ ΕΠΙΔΟΣΗΣ ΤΗΣ ΔΙΑΧΕΙΡΙΣΗΣ								
C1 ΕΠΙΒ.ΧΡΗΜΑΤ. ΕΞΟΔΑ	0	Πολυ	0	Πολυ	0	Πολυ	0	Πολυ
C2 ΕΠΙΒ.ΓΕΝ.& ΔΙΟΙΚ.ΕΞ.	0.23555543	ΜΗ	0.27633229	ΜΗ	0.27073451	ΜΗ	0.26087408	ΜΗ
C3 ΜΕΣΗ ΠΕΡ. ΕΙΣΠΡΑΞΕΩΝ	85.4562749	Ικανοπ.	84.4967801	Ικανοπ.	45.9244046	Ικανοπ.	71.9591532	Ικανοπ.
C4 Μ.ΠΕΡ.ΕΞ. ΠΛ. ΛΟΓ. ΣΥΝ.	217.210499	Ικανοπ.	213.385667	Ικανοπ.	132.079476	Ικανοπ.	187.558547	Ικανοπ.
C5 ΚΥΚΛ. ΑΠΟΘΕΜΑΤΩΝ	88.5971683		104.579976		118.977334		104.051493	
C6 ΠΡ.ΕΙΣ.ΕΜΠ.ΑΠΑΙΤ.	7.17290752	Ικανοπ.	7.84248712	Ικανοπ.	15.3156106	Ικανοπ.	10.1103351	Ικανοπ.
C7 ΠΡ. ΠΛ. ΛΕΙΤ. ΒΡΑΧ.ΥΠ.	103.218736	Ικανοπ	107.374357	Ικανοπ	66.4913701	Ικανοπ	92.361488	Ικανοπ

Ανάλυση δεικτών: Οι δείκτες A1,A2,A4 είναι μη ικανοποιητικοί και ο δείκτης A3 είναι μέτριος. Πολύ ικανοποιητικοί είναι οι δείκτες B1,B2,B5 ενώ οι δείκτες B3,B4 είναι μη και ικανοποιητικοί αντίστοιχα. Σε πολύ ικανοποιητικό επίπεδο βρίσκετε επίσης και ο δείκτης C1 ενώ σε αντίθεση έχουμε τον δείκτη C2 που είναι μη ικανοποιητικός. Οι δείκτες C3,C4,C5,C6,C7 είναι ικανοποιητικοί.

Συμπεράσματα: με δείκτες αποδοτικότητας μη ικανοποιητικούς, δείκτες φερεγγυότητας ικανοποιητικούς (ισχυρή ολική, βραχυπρόθεσμη και ρευστότητα όμως μειονεκτική μακροπρόθεσμη) δείκτες επίδοσης της διαχείρισης ικανοποιητικούς η εταιρία κρίνεται υγιής **0 με ανοδική πορεία μετοχής.**

Διάγραμμα μετοχής 5.1.198

Ανάλυση επιχειρηματικής αποτελεσματικότητας εταιρειών εισηγμένων στο NYSE και το ΧΑΑ

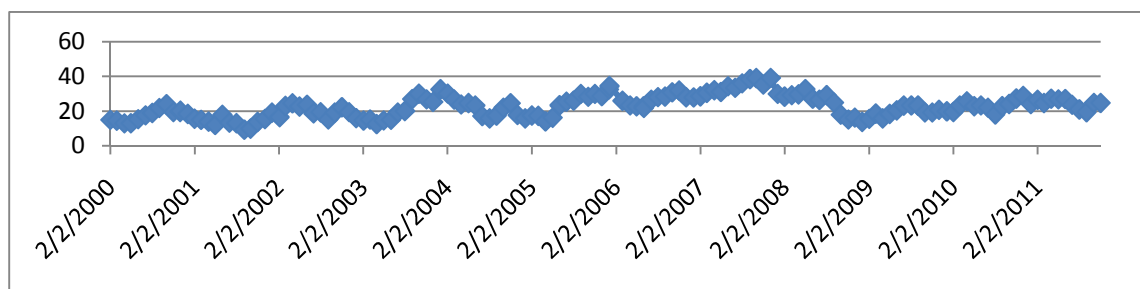

Ανάλυση της πορείας της μετοχής: Από το 2000 μέχρι το 2007 η μετοχή έχει ανοδική πορεία αλλά με πολλές διακυμάνσεις. Το 2008 έχει πτώση και τα τελευταία χρόνια σταθεροποιείται σε μέτριο επίπεδο.

199.ΤΝΡ

Πίνακας δεικτών 5.1.199

ΔΕΙΚΤΕΣ	2010		2009		2008		ΜΕΣΟΣ ΟΡΟΣ	
ΔΕΙΚΤΕΣ ΑΠΟΔΟΤΙΚΟΤΗΤΑΣ								
A1 ΒΙΟΜ. ΑΠΟΔΟΤ.	0.03083271	ΜΗ	0.02982759	ΜΗ	0.10331101	Μέτρια	0.0546571	ΜΗ
A2 ΧΡΗΜ. ΑΠΟΔΟΤ.	0.01945328	ΜΗ	0.03157819	ΜΗ	0.22283997	Ικανοπ.	0.09129048	ΜΗ
A3 ΑΠΟΔ. ΣΤΟΙΧΕΙΩΝ ΕΝ.	0.0718902	Μέτρια	0.08750608	Μέτρια	0.14245613	Μέτρια	0.10061747	Μέτρια
A4 ΠΕΡΙΘΩΡΙΟΥ ΚΕΡΔΟΥΣ	0.10175738	Μέτρια	0.12856541	Μέτρια	0.54740286	Ικανοπ.	0.25924189	Μέτρια
ΔΕΙΚΤΕΣ ΦΕΡΕΓΓΥΟΤΗΤΑΣ								
B1 ΒΡΑΧ. ΙΚΑΝΟΤΗΤΑΣ ΔΑΝ.	0.12884545	Μέτρια	0.16098493	Μέτρια	0.11201312	Μέτρια	0.13394783	Μέτρια
B2 ΟΛ. ΙΚΑΝ. ΔΑΝΕΙΣΜΟΥ	0.62395254	Μέτρια	0.64373343	Μέτρια	0.65005877	Μέτρια	0.63924825	Μέτρια
B3 ΜΑΚΡ.ΙΚΑΝ. ΔΑΝΕΙΣΜΟΥ	0.59045954	Ικανοπ.	0.60150767	Ικανοπ.	0.62187818	Ικανοπ.	0.60461513	Ικανοπ.
B4 ΓΕΝΙΚΗΣ ΡΕΥΣΤΟΤΗΤΑΣ	1.69142991	ΜΗ	1.78497981	ΜΗ	1.95675188	ΜΗ	1.81105387	ΜΗ
B5 ΑΜΕΣΗΣ ΡΕΥΣΤΟΤΗΤΑΣ	1.62693561	Πολυ	1.73572745	Πολυ	1.89912818	Πολυ	1.75393041	Πολυ
ΔΕΙΚΤΕΣ ΕΠΙΔΟΣΗΣ ΤΗΣ ΔΙΑΧΕΙΡΙΣΗΣ								
C1 ΕΠΙΒ.ΧΡΗΜΑΤ. ΕΞΟΔΑ	0	Πολυ	0	Πολυ	0	Πολυ	0	Πολυ
C2 ΕΠΙΒ.ΓΕΝ.& ΔΙΟΙΚ.ΕΞ.	0.08112626	ΜΗ	0.0775747	Μέτρια	0.05684868	Ικανοπ.	0.07184988	Μέτρια
C3 ΜΕΣΗ ΠΕΡ. ΕΙΣΠΡΑΞΕΩΝ	28.995603	Ικανοπ.	17.9117651	Ικανοπ.	17.4860683	Ικανοπ.	21.4644788	Ικανοπ.
C4 Μ.ΠΕΡ.ΕΞ. ΠΛ. ΛΟΓ. ΣΥΝ.	30.4582203	Ικανοπ.	35.2016591	Ικανοπ.	97.367472	Ικανοπ.	54.3424504	Ικανοπ.
C5 ΚΥΚΛ. ΑΠΟΘΕΜΑΤΩΝ	23.9263357		21.4152202		15.7949105		20.3788222	ΜΗ
C6 ΠΡ.ΕΙΣ.ΕΜΠ.ΑΠΑΙΤ.	34.0858468	ΜΗ	109.76432	ΜΗ	6.01303287	Ικανοπ.	49.9544	ΜΗ
C7 ΠΡ. ΠΛ. ΛΕΙΤ. ΒΡΑΧ.ΥΠ.	15.9559908	ΜΗ	17.5491655	ΜΗ	39.432701	Ικανοπ.	24.3126191	ΜΗ

Ανάλυση δεικτών: Οι δείκτες A1,A2 είναι μη ικανοποιητικοί και παρατηρούμε ότι μετά το 2008 είχαν κάθοδο. Οι δείκτες A3,A4 βρίσκονται σε μέτριο επίπεδο. Σε μέτριο επίπεδο βρίσκονται και οι δείκτες B1,B2 ενώ ο δείκτης B3 σε ικανοποιητικό και οι δείκτες B4,B5 σε μη και πολύ ικανοποιητικό αντίστοιχα. Ο C1 είναι πολύ ικανοποιητικός και ο C2 είναι μέτριος ενώ παρατηρούμε να έχει καθοδική πορεία. Οι δείκτες C3,C4 βρίσκονται σε ικανοποιητικό επίπεδο ενώ οι δείκτες C5,C6,C7 σε μη ικανοποιητικό και βλέπουμε τους δύο τελευταίους να έχουν κάθοδο μετά το 2008.

Συμπεράσματα: με δείκτες αποδοτικότητας μη ικανοποιητικούς, δείκτες φερεγγυότητας ικανοποιητικούς (μέτρια βραχυπρόθεσμη και ολική ισχυρή μακροπρόθεσμη όμως μειονεκτική ρευστότητα) δείκτες επίδοσης της διαχείρισης ικανοποιητικούς η εταιρία κρίνεται υγιής **0 με πτωτική πορεία μετοχής.**

Διάγραμμα μετοχής 5.1.199

Ανάλυση επιχειρηματικής αποτελεσματικότητας εταιρειών εισηγμένων στο NYSE και το ΧΑΑ

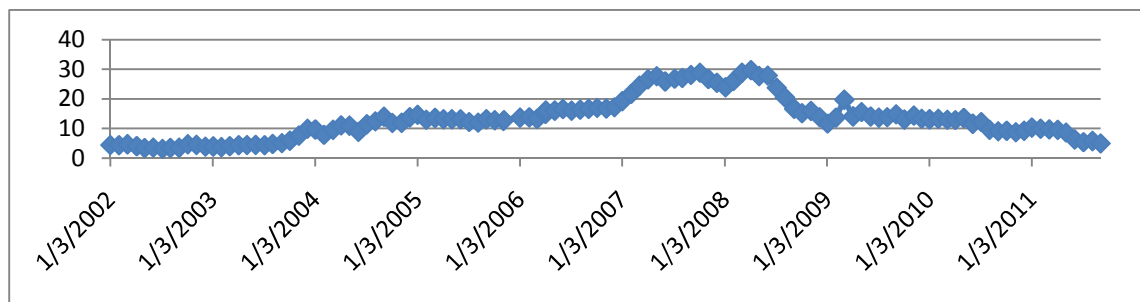

Ανάλυση της πορείας της μετοχής: Η μετοχή έχει ανοδική πορεία από το 2000 έως το 2007. Το 2008 έχει πτώση που κρατάει μέχρι το 2011.

200.ΟΤΕ

Πίνακας δεικτών 5.1.200

ΔΕΙΚΤΕΣ	2010		2011		ΜΕΣΟΣ ΟΡΟΣ	
ΔΕΙΚΤΕΣ ΑΠΟΔΟΤΙΚΟΤΗΤΑΣ						
A1 ΒΙΟΜ. ΑΠΟΔΟΤ.	0.00601884	ΜΗ	0.03356278	ΜΗ	0.01979081	ΜΗ
A2 ΧΡΗΜ. ΑΠΟΔΟΤ.	∞	Πολυ	∞	Πολυ	∞	Πολυ
A3 ΑΠΟΔ. ΣΤΟΙΧΕΙΩΝ ΕΝ.	0.17625382	Μέτρια	0.20701653	Μέτρια	0.19163518	Μέτρια
A4 ΠΕΡΙΘΩΡΙΟΥ ΚΕΡΔΟΥΣ	0.00899017	Μέτρια	0.07705843	Μέτρια	0.0430243	Μέτρια
ΔΕΙΚΤΕΣ ΦΕΡΕΓΓΥΟΤΗΤΑΣ						
B1 ΒΡΑΧ. ΙΚΑΝΟΤΗΤΑΣ ΔΑΝ.	0.16082593	Μέτρια	0.24989951	Μέτρια	0.20536272	Μέτρια
B2 ΟΛ. ΙΚΑΝ. ΔΑΝΕΙΣΜΟΥ	0.56530444	Ικανοπ.	0.57678491	Ικανοπ.	0.57104467	Ικανοπ.
B3 ΜΑΚΡ. ΙΚΑΝ. ΔΑΝΕΙΣΜΟΥ	0	ΜΗ	0	ΜΗ	0	ΜΗ
B4 ΓΕΝΙΚΗΣ ΡΕΥΣΤΟΤΗΤΑΣ	0.4645994	ΜΗ	0.29504901	ΜΗ	0.37982421	ΜΗ
B5 ΑΜΕΣΗΣ ΡΕΥΣΤΟΤΗΤΑΣ	0.44161002	ΜΗ	0.27941694	ΜΗ	0.36051348	ΜΗ
ΔΕΙΚΤΕΣ ΕΠΙΔΟΣΗΣ ΤΗΣ ΔΙΑΧΕΙΡΙΣΗΣ						
C1 ΕΠΙΒ. ΧΡΗΜΑΤ. ΕΞΟΔΑ	∞	ΜΗ	∞	ΜΗ	∞	ΜΗ
C2 ΕΠΙΒ. ΓΕΝ. & ΔΙΟΙΚ. ΕΞ.	∞	ΜΗ	∞	ΜΗ	∞	ΜΗ
C3 ΜΕΣΗ ΠΕΡ. ΕΙΣΠΡΑΞΕΩΝ	∞	Ικανοπ.	∞	Ικανοπ.	∞	Ικανοπ.
C4 Μ. ΠΕΡ. ΕΞ. ΠΛ. ΛΟΓ. ΣΥΝ.	∞	Ικανοπ.	∞	Ικανοπ.	∞	Ικανοπ.
C5 ΚΥΚΛ. ΑΠΟΘΕΜΑΤΩΝ	∞		∞		∞	
C6 ΠΡ. ΕΙΣ. ΕΜΠ. ΑΠΑΙΤ.	∞	Ικανοπ.	∞	Ικανοπ.	∞	Ικανοπ.
C7 ΠΡ. ΠΛ. ΛΕΙΤ. ΒΡΑΧ. ΥΠ.	∞	Ικανοπ.	∞	Ικανοπ.	∞	Ικανοπ.

Ανάλυση δεικτών: Ο δείκτης A1 είναι μη ικανοποιητικό ενώ ο δείκτης A2 είναι πολύ ικανοποιητικός. Οι δείκτες A3, A4 βρίσκονται σε μέτριο επίπεδο. Μέτριος είναι και ο δείκτης B1 ενώ ο B2 είναι ικανοποιητικός. Σε μη ικανοποιητικό επίπεδο βρίσκονται οι δείκτες B3, B4, B5 καθώς και οι δείκτες επίδοσης της διαχείρισης C1, C2. Οι δείκτες C3, C4, C6, C7 είναι ικανοποιητικοί. ο C5 δεν έχει τιμές.

Συμπεράσματα: με δείκτες αποδοτικότητας ικανοποιητικούς, δείκτες φερεγγυότητας μη ικανοποιητικούς (μέτρια βραχυπρόθεσμη ισχυρή ολική όμως μειονεκτική μακροπρόθεσμη και ρευστότητα) δείκτες επίδοσης της διαχείρισης ικανοποιητικούς η εταιρία κρίνεται υγιής **0 με πτωτική πορεία μετοχής.**

Διάγραμμα μετοχής 5.1.200

Ανάλυση επιχειρηματικής αποτελεσματικότητας εταιρειών εισηγμένων στο NYSE και το ΧΑΑ



Ανάλυση της πορείας της μετοχής: Το 2000 και το 2001 η μετοχή είναι σταθερή σε αρκετά ικανοποιητικά επίπεδα αλλά το 2002 θα έχει μια μικρή πτώση και για δύο χρόνια θα είναι σε μέτριο επίπεδο. Το 2004 αρχίζει ανοδική πορεία μέχρι το 2007 που θα έχει μεγάλη πτώση μέχρι το 2011.

201.SPWR

Πίνακας δεικτών 5.1.201

ΔΕΙΚΤΕΣ	2011		2010		2008		ΜΕΣΟΣ ΟΡΟΣ	
ΔΕΙΚΤΕΣ ΑΠΟΔΟΤΙΚΟΤΗΤΑΣ								
A1 ΒΙΟΜ. ΑΠΟΔΟΤ.	0.07063203	ΜΗ	0.02962926	ΜΗ	0.073199	ΜΗ	0.05782009	ΜΗ
A2 ΧΡΗΜ. ΑΠΟΔΟΤ.	0.15205602	ΜΗ	0.01962129	ΜΗ	0.06705488	ΜΗ	0.0795774	ΜΗ
A3 ΑΠΟΔ. ΣΤΟΙΧΕΙΩΝ ΕΝ.	0.15088578	Μέτρια	0.10520246	Μέτρια	0.17517213	Μέτρια	0.14375346	Μέτρια
A4 ΠΕΡΙΘΩΡΙΟΥ ΚΕΡΔΟΥΣ	0.35051275	Μέτρια	0.11462357	Μέτρια	0.2537746	Μέτρια	0.23963698	Μέτρια
ΔΕΙΚΤΕΣ ΦΕΡΕΓΓΥΟΤΗΤΑΣ								
B1 ΒΡΑΧ. ΙΚΑΝΟΤΗΤΑΣ ΔΑΝ.	0.45784214	Μέτρια	0.40521766	Μέτρια	0.42770922	Μέτρια	0.43025634	Μέτρια
B2 ΟΛ. ΙΚΑΝ. ΔΑΝΕΙΣΜΟΥ	0.50953783	Ικανοπ.	0.48964272	Ικανοπ.	0.50804066	Ικανοπ.	0.50240707	Ικανοπ.
B3 ΜΑΚΡ. ΙΚΑΝ. ΔΑΝΕΙΣΜΟΥ	0.36904152	ΜΗ	0.27741076	ΜΗ	0.29269327	ΜΗ	0.31304852	ΜΗ
B4 ΓΕΝΙΚΗΣ ΡΕΥΣΤΟΤΗΤΑΣ	2.27542725	Ικανοπ.	2.39663724	Ικανοπ.	1.87967575	ΜΗ	2.18391341	Ικανοπ.
B5 ΑΜΕΣΗΣ ΡΕΥΣΤΟΤΗΤΑΣ	1.87789415	Πολυ	2.01857237	Πολυ	1.32243628	Ικανοπ.	1.73963427	Πολυ
ΔΕΙΚΤΕΣ ΕΠΙΔΟΣΗΣ ΤΗΣ ΔΙΑΧΕΙΡΙΣΗΣ								
C1 ΕΠΙΒ. ΧΡΗΜΑΤ. ΕΞΟΔΑ	0	Πολυ	0	Πολυ	0	Πολυ	0	Πολυ
C2 ΕΠΙΒ. ΓΕΝ. & ΔΙΟΙΚ. ΕΞ.	0.14506653	ΜΗ	0.12480884	ΜΗ	0.12108001	ΜΗ	0.13031846	ΜΗ
C3 ΜΕΣΗ ΠΕΡ. ΕΙΣΠΡΑΞΕΩΝ	82.5724035	Ικανοπ.	71.281514	Ικανοπ.	68.1044505	Ικανοπ.	73.9861227	Ικανοπ.
C4 Μ. ΠΕΡ. ΕΞ. ΠΛ. ΛΟΓ. ΣΥΝ.	126.058615	Ικανοπ.	113.533509	Ικανοπ.	151.954822	Ικανοπ.	130.515649	Ικανοπ.
C5 ΚΥΚΛ. ΑΠΟΘΕΜΑΤΩΝ	66.9208412		59.5212537		85.6547471		70.6989473	Ικανοπ.
C6 ΠΡ. ΕΙΣ. ΕΜΠ. ΑΠΑΙΤ.	35.6577416	Ικανοπ.	25.0306636	Ικανοπ.	24.4459513	Ικανοπ.	28.3781189	Ικανοπ.
C7 ΠΡ. ΠΛ. ΛΕΙΤ. ΒΡΑΧ. ΥΠ.	97.0952335	Ικανοπ.	92.4011289	Ικανοπ.	113.44179	Ικανοπ.	100.979384	Ικανοπ.

Ανάλυση δεικτών: Οι δείκτες A1, A2 είναι μη ικανοποιητικοί ενώ οι δείκτες A3, A4 είναι μέτριοι. Σε μέτριο επίπεδο βρίσκετε και δείκτης B1 ενώ οι δείκτες B2, B4 θα είναι ικανοποιητικοί. μη ικανοποιητικός είναι ο δείκτης B3 και ο δείκτης B5 είναι πολύ ικανοποιητικός. Σε πολύ ικανοποιητικό επίπεδο βρίσκετε και ο δείκτης C1 ενώ σε αντίθεση είναι ο δείκτης C2 που είναι μη ικανοποιητικός. Τέλος οι δείκτες C3, C4, C5, C6, C7 είναι ικανοποιητικοί.

Συμπεράσματα: με δείκτες αποδοτικότητας μη ικανοποιητικούς, δείκτες φερεγγυότητας ικανοποιητικούς (μέτρια βραχυπρόθεσμη ισχυρή ολική και ρευστότητα όμως μειονεκτική μακροπρόθεσμη) δείκτες επίδοσης της διαχείρισης ικανοποιητικούς η εταιρία κρίνεται υγιής **0 με πτωτική πορεία μετοχής.**

Διάγραμμα μετοχής 5.1.201

Ανάλυση επιχειρηματικής αποτελεσματικότητας εταιρειών εισηγμένων στο NYSE και το ΧΑΑ

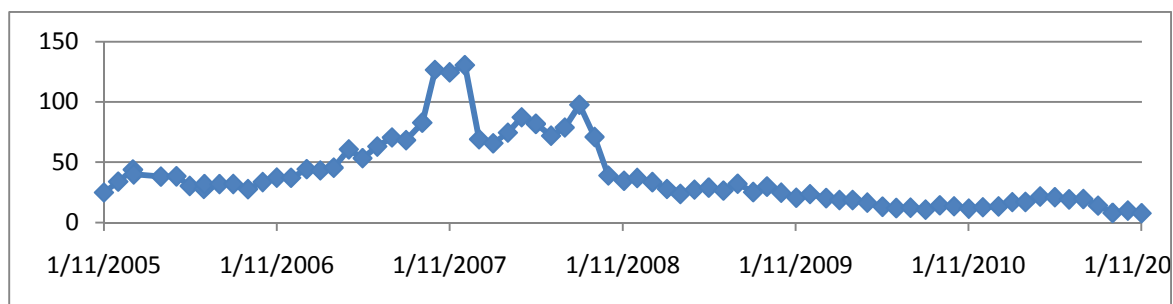

Ανάλυση της πορείας της μετοχής: Από το 2005 μέχρι το 2007 η μετοχή βρίσκεται σε ανοδική πορεία. Το 2008 θα βρίσκεται σε ύφεση με αποτέλεσμα από το 2009 έως το 2011 να είναι σε χαμηλά επίπεδα.

202.UEIC

Πίνακας δεικτών 5.1.202

ΔΕΙΚΤΕΣ	2010		2009		2008		ΜΕΣΟΣ ΟΡΟΣ	
ΔΕΙΚΤΕΣ ΑΠΟΔΟΤΙΚΟΤΗΤΑΣ								
A1 ΒΙΟΜ. ΑΠΟΔΟΤ.	0.058674	ΜΗ	0.09505501	ΜΗ	0.11072602	Μέτρια	0.08815168	ΜΗ
A2 ΧΡΗΜ. ΑΠΟΔΟΤ.	0.0714049	ΜΗ	0.08646085	ΜΗ	0.10306939	ΜΗ	0.08697838	ΜΗ
A3 ΑΠΟΔ. ΣΤΟΙΧΕΙΩΝ ΕΝ.	0.27876457	Μέτρια	0.43552915	Μέτρια	0.44214107	Μέτρια	0.38547826	Μέτρια
A4 ΠΕΡΙΟΩΡΙΟΥ ΚΕΡΔΟΥΣ	0.14522046	Μέτρια	0.14442192	Μέτρια	0.16432062	Μέτρια	0.151321	Μέτρια
ΔΕΙΚΤΕΣ ΦΕΡΕΓΓΥΟΤΗΤΑΣ								
B1 ΒΡΑΧ. ΙΚΑΝΟΤΗΤΑΣ ΔΑΝ.	0.92166938	Πολυ	0.9744719	Πολυ	0.97063954	Πολυ	0.95559361	Πολυ
B2 ΟΛ. ΙΚΑΝ. ΔΑΝΕΙΣΜΟΥ	0.43305962	Ικανοπ.	0.27250361	Πολυ	0.29510698	Πολυ	0.33355674	Πολυ
B3 ΜΑΚΡ.ΙΚΑΝ. ΔΑΝΕΙΣΜΟΥ	0.14215854	ΜΗ	0	ΜΗ	0	ΜΗ	0.04738618	ΜΗ
B4 ΓΕΝΙΚΗΣ ΡΕΥΣΤΟΤΗΤΑΣ	1.44454981	ΜΗ	3.05129612	Ικανοπ.	2.96259448	Ικανοπ.	2.4861468	Ικανοπ.
B5 ΑΜΕΣΗΣ ΡΕΥΣΤΟΤΗΤΑΣ	1.00470099	Ικανοπ.	2.39037027	Πολυ	2.26174238	Πολυ	1.88560455	Πολυ
ΔΕΙΚΤΕΣ ΕΠΙΔΟΣΗΣ ΤΗΣ ΔΙΑΧΕΙΡΙΣΗΣ								
C1 ΕΠΙΒ.ΧΡΗΜΑΤ. ΕΞΟΔΑ	0	Πολυ	0	Πολυ	0	Πολυ	0	Πολυ
C2 ΕΠΙΒ.ΓΕΝ.& ΔΙΟΙΚ.ΕΞ.	0.21652601	ΜΗ	0.22350496	ΜΗ	0.23430512	ΜΗ	0.2247787	ΜΗ
C3 ΜΕΣΗ ΠΕΡ. ΕΙΣΠΡΑΞΕΩΝ	101.827717	Ικανοπ.	77.4804598	Ικανοπ.	79.135458	Ικανοπ.	86.1478783	Ικανοπ.
C4 Μ.ΠΕΡ.ΕΞ. ΠΛ. ΛΟΓ. ΣΥΝ.	182.062028	Ικανοπ.	104.720846	Ικανοπ.	119.143602	Ικανοπ.	135.308825	Ικανοπ.
C5 ΚΥΚΛ. ΑΠΟΘΕΜΑΤΩΝ	104.732265		69.2127138		83.5020428		85.815674	ΜΗ
C6 ΠΡ.ΕΙΣ.ΕΜΠ.ΑΠΑΙΤ.	2.84052686	Ικανοπ.	2.78505747	Ικανοπ.	2.6075061	Ικανοπ.	2.74436347	Ικανοπ.
C7 ΠΡ. ΠΛ. ΛΕΙΤ. ΒΡΑΧ.ΥΠ.	125.075592	Ικανοπ	71.2114943	Ικανοπ	79.2257227	Ικανοπ	91.8376031	Ικανοπ

Ανάλυση δεικτών: Οι δείκτες A1,A2 είναι μη ικανοποιητικοί και οι δείκτες A3,A4 βρίσκονται σε μέτριο επίπεδο. Σε πολύ ικανοποιητικό επίπεδο είναι οι δείκτες B1,B2,B5 ενώ οι δείκτες B3,B4 είναι μη και ικανοποιητικοί αντίστοιχα. Ο δείκτης C1 βρίσκεται σε πολύ ικανοποιητικό επίπεδο ενώ οι δείκτες C2,C5 σε μη. Οι δείκτες C3,C4,C6,C7 είναι ικανοποιητικοί.

Συμπεράσματα: με δείκτες αποδοτικότητας μη ικανοποιητικούς, δείκτες φερεγγυότητας ικανοποιητικούς (ισχυρή βραχυπρόθεσμη, ολική και ρευστότητα όμως μειονεκτική μακροπρόθεσμη) δείκτες επίδοσης της διαχείρισης ικανοποιητικούς η εταιρία κρίνεται υγιής **0 με ανοδική πορεία μετοχής.**

Διάγραμμα μετοχής 5.1.202

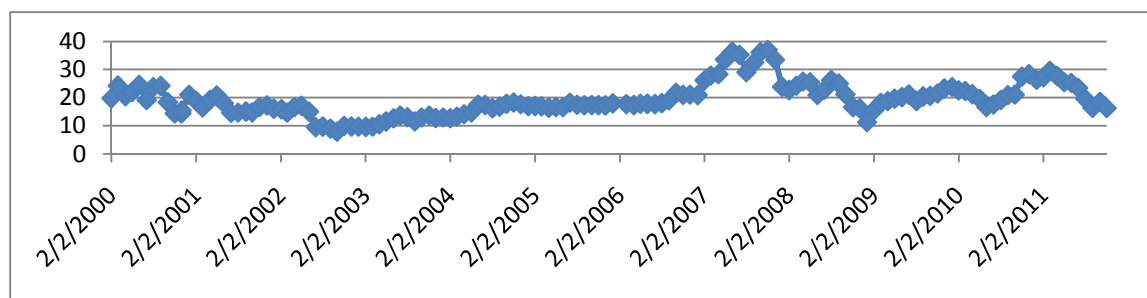

Ανάλυση της πορείας της μετοχής: Από το 2000 η μετοχή είναι σε κάθοδο μέχρι το 2003 που θα αρχίσει να αναπτύσσεται σιγά σιγά. Το 2007 κορυφώνεται και το 2008 έχει κατακόρυφη πτώση αλλά το 2009 θα ανακάμψει και πάλι. Το 2011 έχει ξανά πτώση.

203.BX

Πίνακας δεικτών 5.1.203

ΔΕΙΚΤΕΣ	2010		2009		2008		ΜΕΣΟΣ ΟΡΟΣ	
ΔΕΙΚΤΕΣ ΑΠΟΔΟΤΙΚΟΤΗΤΑΣ								
A1 ΒΙΟΜ. ΑΠΟΔΟΤ.	-0.0255471	ΜΗ	-0.2421167	ΜΗ	-0.127568	ΜΗ	-0.1317439	ΜΗ
A2 ΧΡΗΜ. ΑΠΟΔΟΤ.	∞	Πολυ	∞	Πολυ	∞	Πολυ	∞	Πολυ
A3 ΑΠΟΔ. ΣΤΟΙΧΕΙΩΝ ΕΝ.	0.16552971	Μέτρια	0.18851041	Μέτρια	0.15946978	Μέτρια	0.17116997	Μέτρια
A4 ΠΕΡΙΘΩΡΙΟΥ ΚΕΡΔΟΥΣ	-0.1186237	ΜΗ	-0.4032764	ΜΗ	-0.7877715	ΜΗ	-0.4365572	ΜΗ
ΔΕΙΚΤΕΣ ΦΕΡΕΓΓΥΟΤΗΤΑΣ								
B1 ΒΡΑΧ. ΙΚΑΝΟΤΗΤΑΣ ΔΑΝ.	0	ΜΗ	0	ΜΗ	0	ΜΗ	0	ΜΗ
B2 ΟΛ. ΙΚΑΝ. ΔΑΝΕΙΣΜΟΥ	0.73658604	Μέτρια	0.58492634	Ικανοπ.	0.62095585	Μέτρια	0.64748941	Μέτρια
B3 ΜΑΚΡ.ΙΚΑΝ. ΔΑΝΕΙΣΜΟΥ	1	Ικανοπ.	1	Ικανοπ.	1	Ικανοπ.	1	Ικανοπ.
B4 ΓΕΝΙΚΗΣ ΡΕΥΣΤΟΤΗΤΑΣ	0	ΜΗ	0	ΜΗ	0	ΜΗ	0	ΜΗ
B5 ΑΜΕΣΗΣ ΡΕΥΣΤΟΤΗΤΑΣ	0	ΜΗ	0	ΜΗ	0	ΜΗ	0	ΜΗ
ΔΕΙΚΤΕΣ ΕΠΙΔΟΣΗΣ ΤΗΣ ΔΙΑΧΕΙΡΙΣΗΣ								
C1 ΕΠΙΒ.ΧΡΗΜΑΤ. ΕΞΟΔΑ	0	Πολυ	0	Πολυ	0	Πολυ	0	Πολυ
C2 ΕΠΙΒ.ΓΕΝ.& ΔΙΟΙΚ.ΕΞ.	1.31526489	ΜΗ	2.3839868	ΜΗ	3.80051302	ΜΗ	2.49992157	ΜΗ
C3 ΜΕΣΗ ΠΕΡ. ΕΙΣΠΡΑΞΕΩΝ	151.096007	Ικανοπ.	219.410458	Ικανοπ.	302.590698	Ικανοπ.	224.365721	Ικανοπ.
C4 Μ.ΠΕΡ.ΕΞ. ΠΛ. ΛΟΓ. ΣΥΝ.	∞	Ικανοπ.	∞	Ικανοπ.	∞	Ικανοπ.	∞	Ικανοπ.
C5 ΚΥΚΛ. ΑΠΟΘΕΜΑΤΩΝ	0		0		0		0	
C6 ΠΡ.ΕΙΣ.ΕΜΠ.ΑΠΑΙΤ.	0	Ικανοπ.	0	Ικανοπ.	0	Ικανοπ.	0	Ικανοπ.
C7 ΠΡ. ΠΛ. ΛΕΙΤ. ΒΡΑΧ.ΥΠ.	410.599053	Ικανοπ.	454.418774	Ικανοπ.	462.931581	Ικανοπ.	442.649803	Ικανοπ.

Ανάλυση δεικτών: Οι δείκτες A1,A4 είναι μη ικανοποιητικοί ενώ ο δείκτης A2 βρίσκετε σε πολύ ικανοποιητικό επίπεδο και ο A3 σε μέτριο. Οι δείκτες B1,B4,B5 είναι μη ικανοποιητικοί ενώ οι δείκτες B2,B3 είναι μέτριοι και ικανοποιητικοί αντίστοιχα. Σε πολύ ικανοποιητικό επίπεδο βρίσκετε ο δείκτης C1 ενώ ο C2 είναι μη ικανοποιητικός. Τέλος οι δείκτες C3,C4,C6,C7 είναι ικανοποιητικοί. ο C5 δεν έχει τιμές.

Συμπεράσματα: με δείκτες αποδοτικότητας ικανοποιητικούς, δείκτες φερεγγυότητας μη ικανοποιητικούς (ισχυρή μακροπρόθεσμη μέτρια ολική όμως μειονεκτική βραχυπρόθεσμη και ρευστότητα) δείκτες επίδοσης της διαχείρισης ικανοποιητικούς η εταιρία κρίνεται υγιής 0 με ανοδική πορεία μετοχής.

Διάγραμμα μετοχής 5.1.203

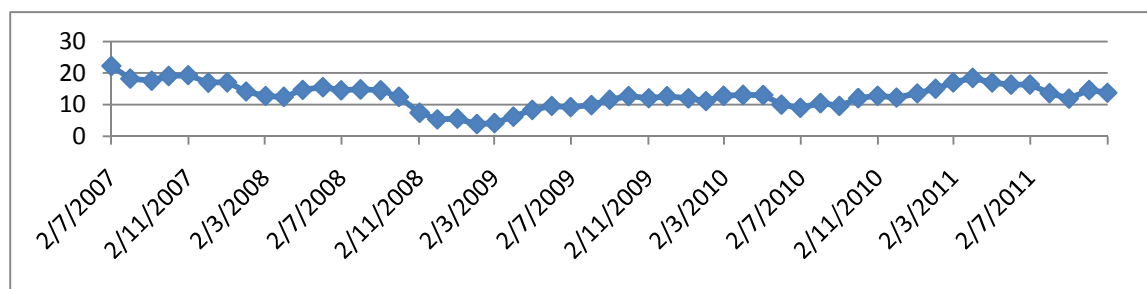

Ανάλυση της πορείας της μετοχής: Σε κάθοδο βρίσκετε η μετοχή το 2007 και 2008 όπου στο τέλος του χρόνου έχει μια μικρή ανάπτυξη. Το 2010 και 2011 σταθεροποιείτε σε μέτρια επίπεδα.

204.VIDE

Πίνακας δεικτών 5.1.204

ΔΕΙΚΤΕΣ	2011		2010		2009		ΜΕΣΟΣ ΟΡΟΣ	
ΔΕΙΚΤΕΣ ΑΠΟΔΟΤΙΚΟΤΗΤΑΣ								
A1 ΒΙΟΜ. ΑΠΟΔΟΤ.	0.07348354	ΜΗ	0.03979113	ΜΗ	0.01499813	ΜΗ	0.0427576	ΜΗ
A2 ΧΡΗΜ. ΑΠΟΔΟΤ.	0.08335648	ΜΗ	0.0428774	ΜΗ	0.01173174	ΜΗ	0.04598854	ΜΗ
A3 ΑΠΟΔ. ΣΤΟΙΧΕΙΩΝ ΕΝ.	0.24413109	Μέτρια	0.20278686	Μέτρια	0.38749066	Μέτρια	0.2781362	Μέτρια
A4 ΠΕΡΙΘΩΡΙΟΥ ΚΕΡΔΟΥΣ	0.07015166	Μέτρια	0.06856809	Μέτρια	0.01262058	Μέτρια	0.05044678	Μέτρια
ΔΕΙΚΤΕΣ ΦΕΡΕΓΓΥΟΤΗΤΑΣ								
B1 ΒΡΑΧ. ΙΚΑΝΟΤΗΤΑΣ ΔΑΝ.	0.39375757	Μέτρια	0.89926694	Πολυ	0.45298187	Μέτρια	0.58200213	Ικανοπ.
B2 ΟΛ. ΙΚΑΝ. ΔΑΝΕΙΣΜΟΥ	0.5461793	Ικανοπ.	0.5932577	Ικανοπ.	0.58315163	Ικανοπ.	0.57419621	Ικανοπ.
B3 ΜΑΚΡ. ΙΚΑΝ. ΔΑΝΕΙΣΜΟΥ	0.39944122	ΜΗ	0.03363323	ΜΗ	0.4069618	ΜΗ	0.28001209	ΜΗ
B4 ΓΕΝΙΚΗΣ ΡΕΥΣΤΟΤΗΤΑΣ	3.95838828	Ικανοπ.	1.60436422	ΜΗ	3.14663051	Ικανοπ.	2.90312767	Ικανοπ.
B5 ΑΜΕΣΗΣ ΡΕΥΣΤΟΤΗΤΑΣ	1.71714286	Πολυ	0.66946709	ΜΗ	0.98331466	ΜΗ	1.1233082	Ικανοπ.
ΔΕΙΚΤΕΣ ΕΠΙΔΟΣΗΣ ΤΗΣ ΔΙΑΧΕΙΡΙΣΗΣ								
C1 ΕΠΙΒ. ΧΡΗΜΑΤ. ΕΞΟΔΑ	0	Πολυ	0	Πολυ	0	Πολυ	0	Πολυ
C2 ΕΠΙΒ. ΓΕΝ. & ΔΙΟΙΚ. ΕΞ.	0.1876048	ΜΗ	0.22597652	ΜΗ	0.33252404	ΜΗ	0.24870179	ΜΗ
C3 ΜΕΣΗ ΠΕΡ. ΕΙΣΠΡΑΞΕΩΝ	87.2762919	ΜΗ	119.057233	Ικανοπ.	75.4452492	Ικανοπ.	93.926258	Ικανοπ.
C4 Μ. ΠΕΡ. ΕΞ. ΠΛ. ΛΟΓ. ΣΥΝ.	79.6237139	ΜΗ	120.288311	Ικανοπ.	98.2291819	Ικανοπ.	99.3804022	Ικανοπ.
C5 ΚΥΚΛ. ΑΠΟΘΕΜΑΤΩΝ	256.440497		338.413122		278.878454		291.244024	Ικανοπ.
C6 ΠΡ. ΕΙΣ. ΕΜΠ. ΑΠΑΙΤ.	40.0431071	Ικανοπ.	53.1508108	Ικανοπ.	3.06407144	Ικανοπ.	32.0859964	Ικανοπ.
C7 ΠΡ. ΠΛ. ΛΕΙΤ. ΒΡΑΧ. ΥΠ.	58.726181	Ικανοπ.	87.3577163	Ικανοπ.	64.7059792	Ικανοπ.	70.2632921	Ικανοπ.

Ανάλυση δεικτών: Οι δείκτες A1, A2 είναι μη ικανοποιητικοί και οι δείκτες A3, A4 είναι μέτριοι. Σε ικανοποιητικά επίπεδα βρίσκονται οι δείκτες B1, B2, B4, B5 και παρατηρούμε τον πρώτο το 2010 να έχει σημαντική άνοδο καθώς και στον B5 το 2011 να γίνεται αυτό ενώ στον B4 βλέπουμε ότι το 2010 να έχει σημαντική κάθοδο. Ο δείκτης C1 είναι πολύ ικανοποιητικός και ο δείκτης C2 είναι μη ικανοποιητικός. Οι υπόλοιποι δείκτες επίδοσης της διαχείρισης είναι ικανοποιητικοί.

Συμπεράσματα: με δείκτες αποδοτικότητας μη ικανοποιητικούς, δείκτες φερεγγυότητας ικανοποιητικούς (ισχυρή ολική, βραχυπρόθεσμη και ρευστότητα όμως μειονεκτική μακροπρόθεσμη) δείκτες επίδοσης της διαχείρισης ικανοποιητικούς η εταιρία κρίνεται υγιής **0 με πρωτική πορεία μετοχής.**

Διάγραμμα μετοχής 5.1.204

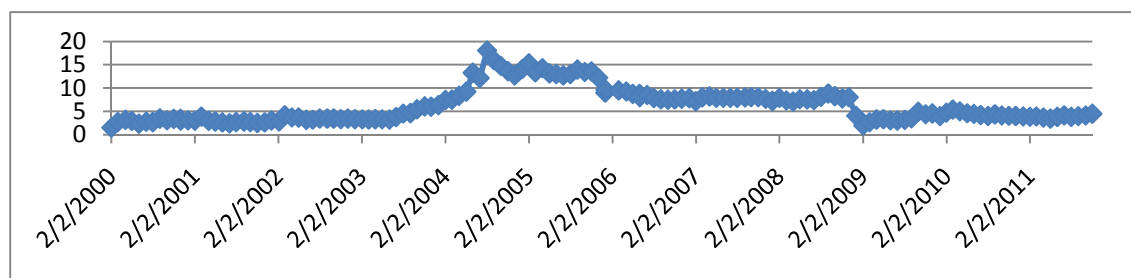

Ανάλυση της πορείας της μετοχής: Η μετοχή από το 2000 μέχρι το 2003 είναι σταθερή σε χαμηλό επίπεδο. Το 2004 ανακάμπτει σημαντικά αλλά το 2005 θα βρίσκετε σε καθοδική πορεία μέχρι το 2011 που θα βρίσκετε και πάλι σε χαμηλά επίπεδα.

205.VOD

Πίνακας δεικτών 5.1.205

ΔΕΙΚΤΕΣ	2011		2010		2009		ΜΕΣΟΣ ΟΡΟΣ	
ΔΕΙΚΤΕΣ ΑΠΟΔΟΤΙΚΟΤΗΤΑΣ								
A1 ΒΙΟΜ. ΑΠΟΔΟΤ.	0.06564823	ΜΗ	0.06488784	ΜΗ	0.04327167	ΜΗ	0.05793591	ΜΗ
A2 ΧΡΗΜ. ΑΠΟΔΟΤ.	0.14767076	ΜΗ	0.14781803	ΜΗ	0.0832301	ΜΗ	0.12623963	ΜΗ
A3 ΑΠΟΔ. ΣΤΟΙΧΕΙΩΝ ΕΝ.	0.09965429	Μέτρια	0.09576121	Μέτρια	0.09937726	Μέτρια	0.09826425	Μέτρια
A4 ΠΕΡΙΘΩΡΙΟΥ ΚΕΡΔΟΥΣ	0.5222305	Ικανοπ.	0.57327662	Ικανοπ.	0.20297917	Μέτρια	0.43282876	Μέτρια
ΔΕΙΚΤΕΣ ΦΕΡΕΓΓΥΟΤΗΤΑΣ								
B1 ΒΡΑΧ. ΙΚΑΝΟΤΗΤΑΣ ΔΑΝ.	0.42531507	Μέτρια	0.43242812	Μέτρια	0.41145475	Μέτρια	0.42306598	Μέτρια
B2 ΟΛ. ΙΚΑΝ. ΔΑΝΕΙΣΜΟΥ	0.42096882	Ικανοπ.	0.42153577	Ικανοπ.	0.44481046	Ικανοπ.	0.42910502	Ικανοπ.
B3 ΜΑΚΡ.ΙΚΑΝ. ΔΑΝΕΙΣΜΟΥ	0.24995992	ΜΗ	0.24574877	ΜΗ	0.27425354	ΜΗ	0.25665408	ΜΗ
B4 ΓΕΝΙΚΗΣ ΡΕΥΣΤΟΤΗΤΑΣ	0.62799539	ΜΗ	0.49688997	ΜΗ	0.46619901	ΜΗ	0.53036146	ΜΗ
B5 ΑΜΕΣΗΣ ΡΕΥΣΤΟΤΗΤΑΣ	0.60815668	ΜΗ	0.48175452	ΜΗ	0.4514454	ΜΗ	0.51378553	ΜΗ
ΔΕΙΚΤΕΣ ΕΠΙΔΟΣΗΣ ΤΗΣ ΔΙΑΧΕΙΡΙΣΗΣ								
C1 ΕΠΙΒ.ΧΡΗΜΑΤ. ΕΞΟΔΑ	0	Πολυ	0	Πολυ	0	Πολυ	0	Πολυ
C2 ΕΠΙΒ.ΓΕΝ.& ΔΙΟΙΚ.ΕΕ.	0.18270564	ΜΗ	0.18426943	ΜΗ	0.18306913	ΜΗ	0.18334807	ΜΗ
C3 ΜΕΣΗ ΠΕΡ. ΕΙΣΠΡΑΞΕΩΝ	75.8882393	Ικανοπ.	73.659003	Ικανοπ.	68.8689788	Ικανοπ.	72.805407	Ικανοπ.
C4 Μ.ΠΕΡ.ΕΕ. ΠΛ. ΛΟΓ. ΣΥΝ.	196.751058	Ικανοπ.	210.228296	Ικανοπ.	253.532167	Ικανοπ.	220.170507	Ικανοπ.
C5 ΚΥΚΛ. ΑΠΟΘΕΜΑΤΩΝ	6.36254125		5.36993081		5.82368187		5.85205131	ΜΗ
C6 ΠΡ.ΕΙΣ.ΕΜΠ.ΑΠΑΙΤ.	0	Ικανοπ.	0	Ικανοπ.	25.3069316	Ικανοπ.	8.43564385	Ικανοπ.
C7 ΠΡ. ΠΛ. ΛΕΙΤ. ΒΡΑΧ.ΥΠ.	132.129504	Ικανοπ	139.164332	Ικανοπ	159.734062	Ικανοπ	143.675966	Ικανοπ

Ανάλυση δεικτών: Οι δείκτες είναι μη ικανοποιητικοί και οι δείκτες A3,A4 είναι μέτριοι. Σε μέτριο επίπεδο βρίσκετε και ο δείκτης B1 ενώ ο δείκτης B2 σε ικανοποιητικό. Οι δείκτες B3,B4,B5 είναι μη ικανοποιητικοί. ο C1 είναι πολύ ικανοποιητικός και οι δείκτες C2,C5 βρίσκονται σε μη ικανοποιητικό επίπεδο ενώ οι C3,C4,C6,C7 σε ικανοποιητικό.

Συμπεράσματα: με δείκτες αποδοτικότητας μη ικανοποιητικούς, δείκτες φερεγγυότητας μη ικανοποιητικούς (μέτρια βραχυπρόθεσμη ισχυρή ολική όμως μειονεκτική μακροπρόθεσμη και ρευστότητα) δείκτες επίδοσης της διαχείρισης ικανοποιητικούς η εταιρία κρίνεται **προς χρεοκοπία 1 με ανοδική πορεία μετοχής.**

Διάγραμμα μετοχής 5.1.205

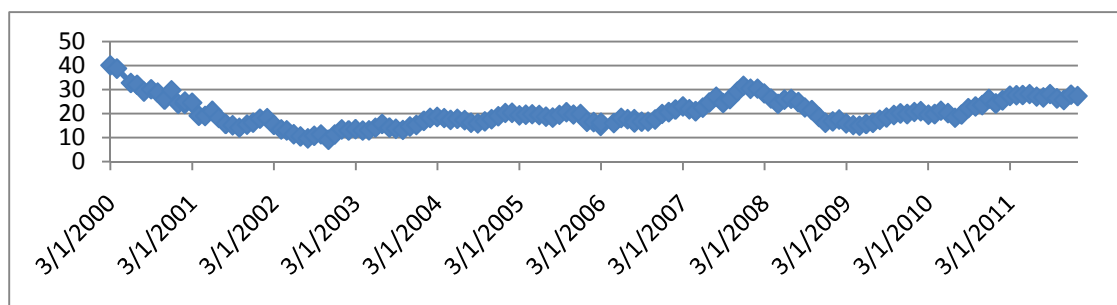

Ανάλυση της πορείας της μετοχής: Στο πιο υψηλό της επίπεδο βρίσκετε η μετοχή το 2000 αλλά τον ίδιο χρόνο θα έχει σημαντική πτώση. Το 2002 θα σταθεροποιηθεί σε μέτριο και ικανοποιητικό επίπεδο μέχρι το 2011.

206.WASH

Πίνακας δεικτών 5.1.206

ΔΕΙΚΤΕΣ	2010		2009		2008		ΜΕΣΟΣ ΟΡΟΣ	
ΔΕΙΚΤΕΣ ΑΠΟΔΟΤΙΚΟΤΗΤΑΣ								
A1 ΒΙΟΜ. ΑΠΟΔΟΤ.	0.02065767	ΜΗ	0.01856214	ΜΗ	0.02139461	ΜΗ	0.02020481	ΜΗ
A2 ΧΡΗΜ. ΑΠΟΔΟΤ.	0.08548397	ΜΗ	0.0598667	ΜΗ	0.08696744	ΜΗ	0.07743937	ΜΗ
A3 ΑΠΟΔ. ΣΤΟΙΧΕΙΩΝ ΕΝ.	0	ΜΗ	0	ΜΗ	0.04939055	Μέτρια	0.01646352	Μέτρια
A4 ΠΕΡΙΘΩΡΙΟΥ ΚΕΡΔΟΥΣ	∞	Πολυ	∞	Πολυ	0.15137984	Μέτρια	0.15137984	Μέτρια
ΔΕΙΚΤΕΣ ΦΕΡΕΓΓΥΟΤΗΤΑΣ								
B1 ΒΡΑΧ. ΙΚΑΝΟΤΗΤΑΣ ΔΑΝ.	0	ΜΗ	0	ΜΗ	0	ΜΗ	0	ΜΗ
B2 ΟΛ. ΙΚΑΝ. ΔΑΝΕΙΣΜΟΥ	0.90759179	ΜΗ	0.91161436	ΜΗ	0.92071701	ΜΗ	0.91330772	ΜΗ
B3 ΜΑΚΡ.ΙΚΑΝ. ΔΑΝΕΙΣΜΟΥ	0	ΜΗ	0	ΜΗ	0.19716208	ΜΗ	0.06572069	ΜΗ
B4 ΓΕΝΙΚΗΣ ΡΕΥΣΤΟΤΗΤΑΣ	0	ΜΗ	0	ΜΗ	0	ΜΗ	0	ΜΗ
B5 ΑΜΕΣΗΣ ΡΕΥΣΤΟΤΗΤΑΣ	0	ΜΗ	0	ΜΗ	0	ΜΗ	0	ΜΗ
ΔΕΙΚΤΕΣ ΕΠΙΔΟΣΗΣ ΤΗΣ ΔΙΑΧΕΙΡΙΣΗΣ								
C1 ΕΠΙΒ.ΧΡΗΜΑΤ. ΕΞΟΔΑ	0	Πολυ	0	Πολυ	0	Πολυ	0	Πολυ
C2 ΕΠΙΒ.ΓΕΝ.& ΔΙΟΙΚ.ΕΕ.	0.49042958	ΜΗ	0.44342158	ΜΗ	0.3754696	ΜΗ	0.43644025	ΜΗ
C3 ΜΕΣΗ ΠΕΡ. ΕΙΣΠΡΑΞΕΩΝ	0	Ικανοπ.	0	Ικανοπ.	21.4649821	Ικανοπ.	7.15499402	Ικανοπ.
C4 Μ.ΠΕΡ.ΕΕ. ΠΛ. ΛΟΓ. ΣΥΝ.	0	Ικανοπ.	0	Ικανοπ.	418.657968	Ικανοπ.	139.552656	Ικανοπ.
C5 ΚΥΚΛ. ΑΠΟΘΕΜΑΤΩΝ	0		0		0		0	
C6 ΠΡ.ΕΙΣ.ΕΜΠ.ΑΠΑΙΤ.	0	Ικανοπ.	0	Ικανοπ.	0	Ικανοπ.	0	Ικανοπ.
C7 ΠΡ. ΠΛ. ΛΕΙΤ. ΒΡΑΧ.ΥΠ.	0	Ικανοπ	0	Ικανοπ	91.9030326	Ικανοπ	30.6343442	Ικανοπ

Ανάλυση δεικτών: Οι δείκτες A1,A2 είναι μη ικανοποιητικοί ενώ οι δείκτες A3,A4 είναι μέτριοι και παρατηρούμε ότι μετά το 2008 ο πρώτος δείκτης έχει κάθοδο ενώ ο δεύτερος άνοδο. Οι δείκτες φερεγγυότητας είναι όλοι μη ικανοποιητικοί. ο δείκτης C1 είναι πολύ ικανοποιητικός και ο δείκτης C2 είναι μη ικανοποιητικός. Σε ικανοποιητικό επίπεδο βρίσκονται οι δείκτες C3,C4,C6,C7. Ο C5 δεν έχει τιμές.

Συμπεράσματα: με δείκτες αποδοτικότητας μη ικανοποιητικούς, δείκτες φερεγγυότητας μη ικανοποιητικούς (μειονεκτικοί όλοι) δείκτες επίδοσης της διαχείρισης ικανοποιητικούς η εταιρία κρίνεται **προς χρεοκοπία 1 με ανοδική πορεία μετοχής.**

Διάγραμμα μετοχής 5.1.206

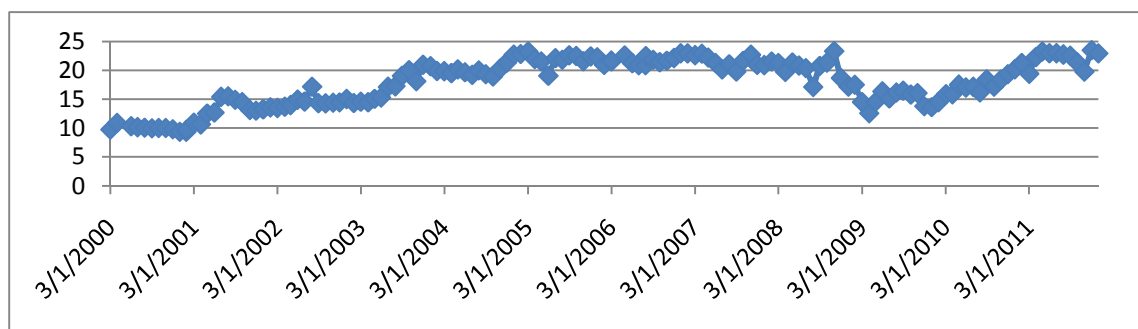

Ανάλυση της πορείας της μετοχής: Το 2000 η μετοχή βρίσκεται σε ανοδική πορεία και το 2005 θα σταθεροποιηθεί σε ικανοποιητικό επίπεδο μέχρι το 2011 με μια εξαίρεση το 2009 όπου θα βρίσκεται σε μικρή πτώση.

207.WWD

Πίνακας δεικτών 5.1.207

ΔΕΙΚΤΕΣ	2010		2009		2008		ΜΕΣΟΣ ΟΡΟΣ	
ΔΕΙΚΤΕΣ ΑΠΟΔΟΤΙΚΟΤΗΤΑΣ								
A1 ΒΙΟΜ. ΑΠΟΔΟΤ.	0.11078424	Μέτρια	0.09202015	ΜΗ	0.20036742	Ικανοπ.	0.1343906	Μέτρια
A2 ΧΡΗΜ. ΑΠΟΔΟΤ.	0.12060098	ΜΗ	0.117471	ΜΗ	0.17179287	ΜΗ	0.13662162	ΜΗ
A3 ΑΠΟΔ. ΣΤΟΙΧΕΙΩΝ ΕΝ.	0.26184786	Μέτρια	0.23639755	Μέτρια	0.4047477	Μέτρια	0.3009977	Μέτρια
A4 ΠΕΡΙΘΩΡΙΟΥ ΚΕΡΔΟΥΣ	0.25451306	Μέτρια	0.23527417	Μέτρια	0.32483316	Μέτρια	0.27154013	Μέτρια
ΔΕΙΚΤΕΣ ΦΕΡΕΓΓΥΟΤΗΤΑΣ								
B1 ΒΡΑΧ. ΙΚΑΝΟΤΗΤΑΣ ΔΑΝ.	0.30529429	Μέτρια	0.26553984	Μέτρια	0.56775469	Ικανοπ.	0.37952961	Μέτρια
B2 ΟΛ. ΙΚΑΝ. ΔΑΝΕΙΣΜΟΥ	0.51708871	Ικανοπ.	0.58179097	Ικανοπ.	0.3208021	Πολυ	0.47322726	Ικανοπ.
B3 ΜΑΚΡ.ΙΚΑΝ. ΔΑΝΕΙΣΜΟΥ	0.31632458	ΜΗ	0.39607884	ΜΗ	0.04488042	ΜΗ	0.25242795	ΜΗ
B4 ΓΕΝΙΚΗΣ ΡΕΥΣΤΟΤΗΤΑΣ	2.73891037	Ικανοπ.	2.65662894	Ικανοπ.	3.18669896	Ικανοπ.	2.86074609	Ικανοπ.
B5 ΑΜΕΣΗΣ ΡΕΥΣΤΟΤΗΤΑΣ	1.61524956	Πολυ	1.50300674	Πολυ	1.80409135	Πολυ	1.64078255	Πολυ
ΔΕΙΚΤΕΣ ΕΠΙΔΟΣΗΣ ΤΗΣ ΔΙΑΧΕΙΡΙΣΗΣ								
C1 ΕΠΙΒ.ΧΡΗΜΑΤ. ΕΞΟΔΑ	0	Πολυ	0.17375894	ΜΗ	0	Πολυ	0.05791965	ΜΗ
C2 ΕΠΙΒ.ΓΕΝ.& ΔΙΟΙΚ.ΕΞ.	0.0932582	ΜΗ	0.08997955	ΜΗ	0.09171724	ΜΗ	0.09165166	ΜΗ
C3 ΜΕΣΗ ΠΕΡ. ΕΙΣΠΡΑΞΕΩΝ	75.2460691	Ικανοπ.	69.2523136	Ικανοπ.	51.6742277	Ικανοπ.	65.3908701	Ικανοπ.
C4 Μ.ΠΕΡ.ΕΞ. ΠΛ. ΛΟΓ. ΣΥΝ.	79.3136329	Ικανοπ.	76.7915353	Ικανοπ.	63.3494886	Ικανοπ.	73.1515522	Ικανοπ.
C5 ΚΥΚΛ. ΑΠΟΘΕΜΑΤΩΝ	105.41921		107.233769		96.4980872		103.050355	ΜΗ
C6 ΠΡ.ΕΙΣ.ΕΜΠ.ΑΠΑΙΤ.	4.54850278	Ικανοπ.	5.53858229	Ικανοπ.	4.829809	Ικανοπ.	4.97229802	Ικανοπ.
C7 ΠΡ. ΠΛ. ΛΕΙΤ. ΒΡΑΧ.ΥΠ.	55.6063671	Ικανοπ	55.2579565	Ικανοπ	44.4580887	Ικανοπ	51.7741374	Ικανοπ

Ανάλυση δεικτών: Οι δείκτες A1,A3,A4 βρίσκονται σε μέτριο επίπεδο ενώ παρατηρούμε στον πρώτο το 2009 να έχει σημαντική απόκλιση και να γίνεται μη ικανοποιητικός από ικανοποιητικός που ήταν το 2008. Ο δείκτης A2 είναι μη ικανοποιητικός. Ο B1 είναι σε μέτριο επίπεδο ενώ οι δείκτες B2,B4 είναι σε ικανοποιητικό. Οι δείκτες B3,B5 είναι μη και πολύ ικανοποιητικοί αντίστοιχα. Σε μη ικανοποιητικό επίπεδο είναι οι δείκτες C1,C2,C5 και οι δείκτες C3,C4,C6,C7 είναι σε ικανοποιητικό.

Συμπεράσματα: με δείκτες αποδοτικότητας ικανοποιητικούς, δείκτες φερεγγυότητας ικανοποιητικούς (μέτρια βραχυπρόθεσμη ισχυρή ολική και ρευστότητα όμως μειονεκτική μακροπρόθεσμη) η εταιρία κρίνεται υγιής 0 με ανοδική πορεία μετοχής.

Διάγραμμα μετοχής 5.1.207

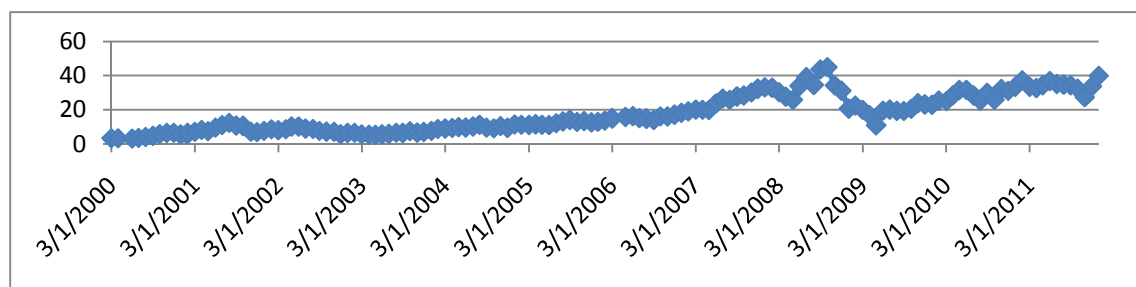

Ανάλυση της πορείας της μετοχής: Η μετοχή βρίσκεται σε χαμηλά επίπεδα από το 2000 έως το 2003. Το 2004 έχει ανοδική πορεία και το 2008 κορυφώνεται. Στα τέλη του χρόνου έχει κατακόρυφη πτώση αλλά το 2009 θα ανακάμψει και πάλι.

208.XRIT

Πίνακας δεικτών 5.1.208

ΔΕΙΚΤΕΣ	2011		2010		2009		ΜΕΣΟΣ ΟΡΟΣ	
ΔΕΙΚΤΕΣ ΑΠΟΔΟΤΙΚΟΤΗΤΑΣ								
A1 ΒΙΟΜ. ΑΠΟΔΟΤ.	0.06691946	ΜΗ	0.00756337	ΜΗ	-0.1097099	ΜΗ	-0.0117424	ΜΗ
A2 ΧΡΗΜ. ΑΠΟΔΟΤ.	0.01365645	ΜΗ	-0.1139388	ΜΗ	-0.5554618	ΜΗ	-0.2185814	ΜΗ
A3 ΑΠΟΔ. ΣΤΟΙΧΕΙΩΝ ΕΝ.	0.3030802	Μέτρια	0.23308199	Μέτρια	0.25405337	Μέτρια	0.26340519	Μέτρια
A4 ΠΕΡΙΘΩΡΙΟΥ ΚΕΡΔΟΥΣ	0.02735928	Μέτρια	-0.2282217	ΜΗ	-0.8499416	ΜΗ	-0.350268	ΜΗ
ΔΕΙΚΤΕΣ ΦΕΡΕΓΓΥΟΤΗΤΑΣ								
B1 ΒΡΑΧ. ΙΚΑΝΟΤΗΤΑΣ ΔΑΝ.	0.16008366	Μέτρια	0.1481984	Μέτρια	0.14962912	Μέτρια	0.15263706	Μέτρια
B2 ΟΛ. ΙΚΑΝ. ΔΑΝΕΙΣΜΟΥ	0.49546226	Ικανοπ.	0.55298573	Ικανοπ.	0.61644036	Μέτρια	0.55496278	Ικανοπ.
B3 ΜΑΚΡ.ΙΚΑΝ. ΔΑΝΕΙΣΜΟΥ	0.39165891	ΜΗ	0.48202495	ΜΗ	0.55449913	Ικανοπ.	0.476061	ΜΗ
B4 ΓΕΝΙΚΗΣ ΡΕΥΣΤΟΤΗΤΑΣ	2.20607575	Ικανοπ.	2.51692039	Ικανοπ.	2.83985694	Ικανοπ.	2.52095103	Ικανοπ.
B5 ΑΜΕΣΗΣ ΡΕΥΣΤΟΤΗΤΑΣ	1.41157722	Ικανοπ.	1.78489508	Πολυ	2.07075303	Πολυ	1.75574178	Πολυ
ΔΕΙΚΤΕΣ ΕΠΙΔΟΣΗΣ ΤΗΣ ΔΙΑΧΕΙΡΙΣΗΣ								
C1 ΕΠΙΒ.ΧΡΗΜΑΤ. ΕΞΟΔΑ	0	Πολυ	0	Πολυ	0	Πολυ	0	Πολυ
C2 ΕΠΙΒ.ΓΕΝ.& ΔΙΟΙΚ.ΕΞ.	0.35224028	ΜΗ	0.41603928	ΜΗ	0.38291566	ΜΗ	0.38373174	ΜΗ
C3 ΜΕΣΗ ΠΕΡ. ΕΙΣΠΡΑΞΕΩΝ	53.2948505	Ικανοπ.	65.5722947	Ικανοπ.	56.1630802	Ικανοπ.	58.3434084	Ικανοπ.
C4 Μ.ΠΕΡ.ΕΞ. ΠΛ. ΛΟΓ. ΣΥΝ.	128.113742	Ικανοπ.	126.708095	Ικανοπ.	124.791885	Ικανοπ.	126.537907	Ικανοπ.
C5 ΚΥΚΛ. ΑΠΟΘΕΜΑΤΩΝ	112.644018		128.175947		114.994384		118.604783	Ικανοπ.
C6 ΠΡ.ΕΙΣ.ΕΜΠ.ΑΠΑΙΤ.	8.07706294	Ικανοπ.	11.2889543	Ικανοπ.	18.3553162	Ικανοπ.	12.5737778	Ικανοπ.
C7 ΠΡ. ΠΛ. ΛΕΙΤ. ΒΡΑΧ.ΥΠ.	51.5693185	Ικανοπ.	53.590159	Ικανοπ.	58.6351155	Ικανοπ.	54.5981977	Ικανοπ.

Ανάλυση δεικτών: Οι δείκτες A1,A2,A4 είναι μη ικανοποιητικοί και ο δείκτης A3 βρίσκεται σε μέτριο επίπεδο. Σε μέτριο επίπεδο βρίσκεται και ο δείκτης B1 ενώ οι δείκτες B2,B4 είναι ικανοποιητικοί. ο B3 είναι μη ικανοποιητικός και βλέπουμε ότι η κάθοδος του γίνεται μετά το 2009. Ο δείκτης B5 είναι πολύ ικανοποιητικός. Πολύ ικανοποιητικός είναι επίσης και ο δείκτης C1 ενώ σε αντίθεση βρίσκεται ο δείκτης C2 που είναι μη ικανοποιητικός. Οι υπόλοιποι δείκτες επίδοσης της διαχείρισης είναι ικανοποιητικοί.

Συμπεράσματα: με δείκτες αποδοτικότητας μη ικανοποιητικούς, δείκτες φερεγγυότητας ικανοποιητικούς (μέτρια βραχυπρόθεσμη ισχυρή ολική και ρευστότητα όμως μειονεκτική μακροπρόθεσμη) δείκτες επίδοσης της διαχείρισης ικανοποιητικούς η εταιρία κρίνεται υγιής **0 με πτωτική πορεία μετοχής.**

Διάγραμμα μετοχής 5.1.208

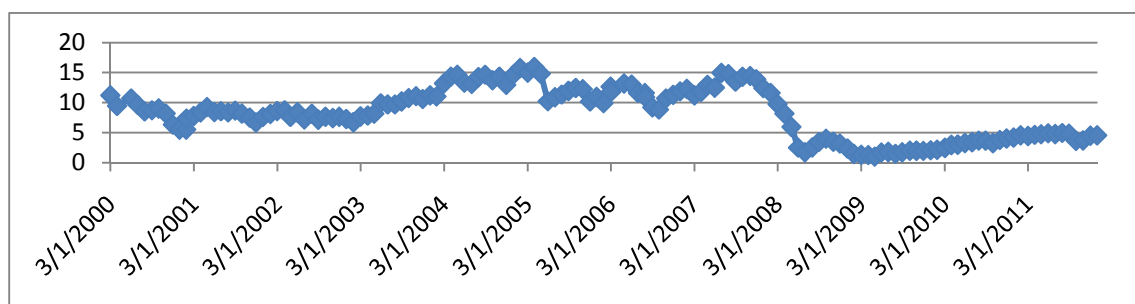

Ανάλυση της πορείας της μετοχής: Η μετοχή τα πρώτα χρόνια είναι σταθερή σε μέτριο επίπεδο ενώ το 2003 έρχεται η ανάπτυξη της με αποτέλεσμα να σταθεροποιηθεί σε ικανοποιητικά επίπεδα από το 2005 έως το 2007 όπου θα έχει κατακόρυφη πτώση. Τα τελευταία χρόνια η μετοχή θα βρίσκεται σε χαμηλά επίπεδα.

209.ΥΗ00

Πίνακας δεικτών 5.1.209

ΔΕΙΚΤΕΣ	2010		2009		2008		ΜΕΣΟΣ ΟΡΟΣ	
ΔΕΙΚΤΕΣ ΑΠΟΔΟΤΙΚΟΤΗΤΑΣ								
A1 ΒΙΟΜ. ΑΠΟΔΟΤ.	0.07170321	ΜΗ	0.03844529	ΜΗ	0.00699796	ΜΗ	0.03904882	ΜΗ
A2 ΧΡΗΜ. ΑΠΟΔΟΤ.	0.09821038	ΜΗ	0.04761792	ΜΗ	0.03396199	ΜΗ	0.0599301	ΜΗ
A3 ΑΠΟΔ. ΣΤΟΙΧΕΙΩΝ ΕΝ.	0.24766079	Μέτρια	0.24026257	Μέτρια	0.30571121	Μέτρια	0.26454486	Μέτρια
A4 ΠΕΡΙΘΩΡΙΟΥ ΚΕΡΔΟΥΣ	0.33314246	Μέτρια	0.16663801	Μέτρια	0.10138203	Μέτρια	0.2003875	Μέτρια
ΔΕΙΚΤΕΣ ΦΕΡΕΓΥΟΤΗΤΑΣ								
B1 ΒΡΑΧ. ΙΚΑΝΟΤΗΤΑΣ ΔΑΝ.	0.68602918	Ικανοπ.	0.70320587	Ικανοπ.	0.69909008	Ικανοπ.	0.69610838	Ικανοπ.
B2 ΟΛ. ΙΚΑΝ. ΔΑΝΕΙΣΜΟΥ	0.15875928	Πολυ	0.1635448	Πολυ	0.17815435	Πολυ	0.16681948	Πολυ
B3 ΜΑΚΡ.ΙΚΑΝ. ΔΑΝΕΙΣΜΟΥ	0.01125832	ΜΗ	0.00656752	ΜΗ	0.00613044	ΜΗ	0.00798543	ΜΗ
B4 ΓΕΝΙΚΗΣ ΡΕΥΣΤΟΤΗΤΑΣ	2.67274915	Ικανοπ.	2.67491244	Ικανοπ.	2.7832588	Ικανοπ.	2.7103068	Ικανοπ.
B5 ΑΜΕΣΗΣ ΡΕΥΣΤΟΤΗΤΑΣ	2.672749	Πολυ	2.674912	Πολυ	2.783259	Πολυ	2.71030667	Πολυ
ΔΕΙΚΤΕΣ ΕΠΙΔΟΣΗΣ ΤΗΣ ΔΙΑΧΕΙΡΙΣΗΣ								
C1 ΕΠΙΒ.ΧΡΗΜΑΤ. ΕΞΟΔΑ	0.46241002	ΜΗ	0.49562243	ΜΗ	0.57878558	ΜΗ	0.51227268	ΜΗ
C2 ΕΠΙΒ.ΓΕΝ.& ΔΙΟΙΚ.ΕΕ.	0.27714146	ΜΗ	0.28260263	ΜΗ	0.31469076	ΜΗ	0.29147828	ΜΗ
C3 ΜΕΣΗ ΠΕΡ. ΕΙΣΠΡΑΞΕΩΝ	59.3785333	Ικανοπ.	56.688742	Ικανοπ.	60.9429067	Ικανοπ.	59.003394	Ικανοπ.
C4 Μ.ΠΕΡ.ΕΕ. ΠΛ. ΛΟΓ. ΣΥΝ.	190.479645	Ικανοπ.	166.067319	Ικανοπ.	129.596186	Ικανοπ.	162.047717	Ικανοπ.
C5 ΚΥΚΛ. ΑΠΟΘΕΜΑΤΩΝ	0		0		0		0	
C6 ΠΡ.ΕΙΣ.ΕΜΠ.ΑΠΑΙΤ.	24.9633379	Ικανοπ.	16.968	Ικανοπ.	4.55357438	Ικανοπ.	15.4949708	Ικανοπ.
C7 ΠΡ. ΠΛ. ΛΕΙΤ. ΒΡΑΧ.ΥΠ.	79.1338273	Ικανοπ	73.820419	Ικανοπ	54.3547307	Ικανοπ	69.1029923	Ικανοπ

Ανάλυση δεικτών: Οι δείκτες A1,A2 είναι μη ικανοποιητικοί και οι δείκτες A3,A4 είναι μέτριοι. Ικανοποιητικοί είναι οι δείκτες B1,B4 ενώ σε πολύ ικανοποιητικό επίπεδο βρίσκονται οι δείκτες B2,B5. Ο B3 είναι μη ικανοποιητικός. Μη ικανοποιητικοί είναι επίσης και οι δείκτες C1,C2 ενώ οι δείκτες C3,C4,C6,C7 είναι ικανοποιητικοί. ο C5 δεν έχει τιμές.

Συμπεράσματα: με δείκτες αποδοτικότητας μη ικανοποιητικούς, δείκτες φερεγγυότητας ικανοποιητικούς (ισχυρή ολική, βραχυπρόθεσμη και ρευστότητα όμως μειονεκτική μακροπρόθεσμη) δείκτες επίδοσης της διαχείρισης ικανοποιητικούς η εταιρία κρίνεται υγιής 0 με πτωτική πορεία μετοχής.

Διάγραμμα μετοχής 5.1.209

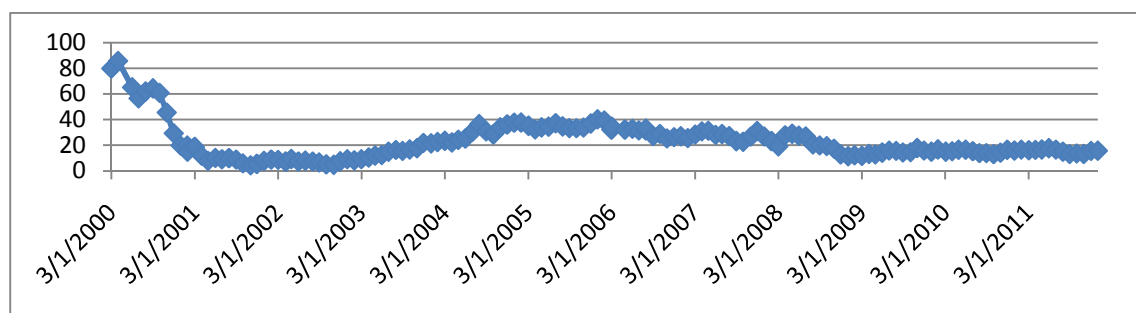

Ανάλυση της πορείας της μετοχής: Το 2000 η μετοχή βρίσκεται στην κορύφωση της αλλά τον ίδιο χρόνο έχει σημαντική πτώση με αποτέλεσμα από το 2001 έως το 2011 να κυμαίνεται σε χαμηλά και μέτρια επίπεδα.

210.ZEYS

Πίνακας δεικτών 5.1.210

ΔΕΙΚΤΕΣ	2010		2009		2008		ΜΕΣΟΣ ΟΡΟΣ		
ΔΕΙΚΤΕΣ ΑΠΟΔΟΤΙΚΟΤΗΤΑΣ									
A1 ΒΙΟΜ. ΑΠΟΔΟΤ.	0.01420927	ΜΗ	-0.2875685	ΜΗ	0.23035676	Ικανοπ.	-0.0143342	ΜΗ	
A2 ΧΡΗΜ. ΑΠΟΔΟΤ.	0.00743956	ΜΗ	-0.234018	ΜΗ	0.26078147	Πολυ	0.01140101	ΜΗ	
A3 ΑΠΟΔ. ΣΤΟΙΧΕΙΩΝ ΕΝ.	0.34772191	Μέτρια	0.04656845	Μέτρια	0.43051617	Μέτρια	0.27493551	Μέτρια	
A4 ΠΕΡΙΘΩΡΙΟΥ ΚΕΡΔΟΥΣ	0.01427758	Μέτρια	-3.8847789	ΜΗ	0.33159459	Μέτρια	-1.1796356	ΜΗ	
ΔΕΙΚΤΕΣ ΦΕΡΕΓΥΟΤΗΤΑΣ									
B1 ΒΡΑΧ. ΙΚΑΝΟΤΗΤΑΣ ΔΑΝ.	0.61159118	Ικανοπ.	0.84040286	Πολυ	0.62978802	Ικανοπ.	0.69392735	Ικανοπ.	
B2 ΟΛ. ΙΚΑΝ. ΔΑΝΕΙΣΜΟΥ	0.39074325	Πολυ	0.23293386	Πολυ	0.31900887	Πολυ	0.31422866	Πολυ	
B3 ΜΑΚΡ.ΙΚΑΝ. ΔΑΝΕΙΣΜΟΥ	0.16159515	ΜΗ	0	ΜΗ	0.13407825	ΜΗ	0.0985578	ΜΗ	
B4 ΓΕΝΙΚΗΣ ΡΕΥΣΤΟΤΗΤΑΣ	2.91165895	Ικανοπ.	3.24163069	Ικανοπ.	3.65743073	Ικανοπ.	3.27024013	Ικανοπ.	
B5 ΑΜΕΣΗΣ ΡΕΥΣΤΟΤΗΤΑΣ	0.95691108	ΜΗ	1.55625321	Πολυ	0.9779597	ΜΗ	1.163708	Ικανοπ.	
ΔΕΙΚΤΕΣ ΕΠΙΔΟΣΗΣ ΤΗΣ ΔΙΑΧΕΙΡΙΣΗΣ									
C1 ΕΠΙΒ.ΧΡΗΜΑΤ. ΕΞΟΔΑ	0	Πολυ	0	Πολυ	0	Πολυ	0	Πολυ	
C2 ΕΠΙΒ.ΓΕΝ.& ΔΙΟΙΚ.ΕΞ.	0.16138268	ΜΗ	0.19375997	ΜΗ	0.06941727	Μέτρια	0.14151998	ΜΗ	
C3 ΜΕΣΗ ΠΕΡ. ΕΙΣΠΡΑΞΕΩΝ	41.2854158	Ικανοπ.	65.017205	ΜΗ	23.120082	Ικανοπ.	43.1409009	Ικανοπ.	
C4 Μ.ΠΕΡ.ΕΞ. ΠΛ. ΛΟΓ. ΣΥΝ.	57.1253572	Ικανοπ.	47.6380818	ΜΗ	33.992849	Ικανοπ.	46.252096	Ικανοπ.	
C5 ΚΥΚΛ. ΑΠΟΘΕΜΑΤΩΝ	111.66567		80.2881505		91.0828542		94.3455583	ΜΗ	
C6 ΠΡ.ΕΙΣ.ΕΜΠ.ΑΠΑΙΤ.	2.56257119	Ικανοπ.	3.26787608	Ικανοπ.	4.32797037	Ικανοπ.	3.38613921	Ικανοπ.	
C7 ΠΡ. ΠΛ. ΛΕΙΤ. ΒΡΑΧ.ΥΠ.	46.5293469	Ικανοπ	46.2035556	Ικανοπ	28.337618	Ικανοπ	40.3568402	Ικανοπ	

Ανάλυση δεικτών: Οι δείκτες A1,A2,A4 είναι μη ικανοποιητικοί και παρατηρούμε ότι η κάθοδος τους έρχεται μετά το 2008. Ο δείκτης A3 βρίσκεται σε μέτριο επίπεδο. Οι δείκτες B1,B4,B5 είναι ικανοποιητικοί και βλέπουμε στον τελευταίο το 2009 να έχει σημαντική απόκλιση και να γίνεται πολύ ικανοποιητικός από μη που ήταν καθώς και το 2010 να γίνεται μη ικανοποιητικός από πολύ που ήταν. Οι δείκτες B2,B3 είναι πολύ και μη ικανοποιητικοί αντίστοιχα. Πολύ ικανοποιητικός είναι και ο δείκτης C1 ενώ οι δείκτες C2,C5 βρίσκονται σε μη ικανοποιητικά επίπεδα. Τέλος οι δείκτες C3,C4,C6,C7 είναι ικανοποιητικοί.

Συμπεράσματα: με δείκτες αποδοτικότητας μη ικανοποιητικούς, δείκτες φερεγγυότητας ικανοποιητικούς (ισχυρή βραχυπρόθεσμη, ολική και ρευστότητα όμως

Ανάλυση επιχειρηματικής αποτελεσματικότητας εταιρειών εισηγμένων στο NYSE και το ΧΑΑ

μειονεκτική μακροπρόθεσμη) δείκτες επίδοσης της διαχείρισης ικανοποιητικούς η εταιρία κρίνεται υγιής **0 με ανοδική πορεία μετοχής.**

Διάγραμμα μετοχής 5.1.210

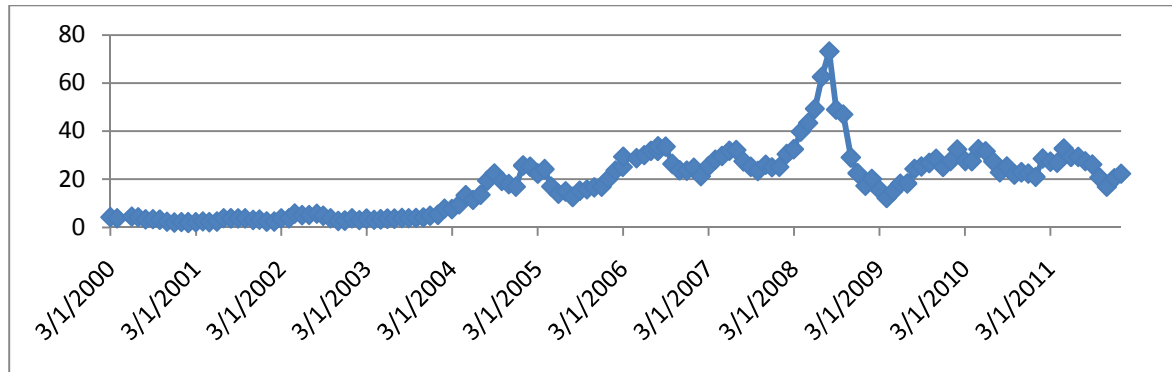

Ανάλυση της πορείας της μετοχής: Από το 2000 έως το 2003 η μετοχή βρίσκεται σε πολύ χαμηλά επίπεδα και αυτό μπορούμε να το δικαιολογήσουμε λόγω της παγκόσμιας οικονομική κρίσης το 2000. Το 2004 βρίσκεται σε ανάπτυξη όπου το 2008 κορυφώνετε για να έρθει μια σημαντική πτώση με αποτέλεσμα από το 2009 και μετά να σταθεροποιηθεί σε μέτριο επίπεδο.

ΚΕΦΑΛΑΙΟ ΕΚΤΟ

6.1 Αποτελέσματα

6.1.1 Νευρωνικά δίκτυα και το νευρωνικό δίκτυο πολυεπιπέδου Multi-layer Perceptron.

Το νευρωνικό δίκτυο είναι ένα δίκτυο από απλούς υπολογιστικούς κόμβους (νευρώνες, νευρώνια), διασυνδεδεμένους μεταξύ τους. Είναι εμπνευσμένο από το Κεντρικό Νευρικό Σύστημα (ΚΝΣ), το οποίο προσπαθεί να προσομοιώσει.

Τα τεχνητά νευρωνικά δίκτυα είναι ένα αφηρημένο αλγοριθμικό κατασκεύασμα το οποίο εμπίπτει στον τομέα της υπολογιστικής νοημοσύνης, ή της υπολογιστικής νευροεπιστήμης, και στόχος του είναι η επίλυση υπολογιστικού προβλήματος, με προσομοίωση της λειτουργίας των βιολογικών νευρωνικών δικτύων σε μαθηματικό μοντέλο. Οι νευρώνες είναι τα δομικά στοιχεία του δικτύου. Κάθε τέτοιος κόμβος δέχεται ένα σύνολο αριθμητικών εισόδων από διαφορετικές πηγές (είτε από άλλους νευρώνες, είτε από το περιβάλλον), επιτελεί έναν υπολογισμό με βάση αυτές τις εισόδους και παράγει μία έξοδο. Η εν λόγω έξοδος είτε κατευθύνεται στο περιβάλλον, είτε τροφοδοτείται ως είσοδος σε άλλους νευρώνες του δικτύου. Υπάρχουν τρεις τύποι νευρώνων: οι νευρώνες εισόδου, οι νευρώνες εξόδου και οι υπολογιστικοί νευρώνες ή κρυμμένοι νευρώνες. Οι νευρώνες εισόδου δεν επιτελούν κανέναν υπολογισμό, μεσολαβούν απλώς ανάμεσα στις περιβαλλοντικές εισόδους του δικτύου και στους υπολογιστικούς νευρώνες. Οι νευρώνες εξόδου διοχετεύουν στο περιβάλλον τις τελικές αριθμητικές εξόδους του δικτύου. Οι υπολογιστικοί νευρώνες πολλαπλασιάζουν κάθε είσοδό τους με το αντίστοιχο *συναπτικό βάρος* και υπολογίζουν το ολικό άθροισμα των γινομένων. Το άθροισμα αυτό τροφοδοτείται ως όρισμα στη *συνάρτηση ενεργοποίησης*, την οποία υλοποιεί εσωτερικά κάθε κόμβος.

Παρόλο που δεν υπάρχει περιορισμός για τον τρόπο με τον οποίο οργανώνονται οι συνάψεις των νευρώνων, υπάρχουν μερικές ομάδες δομών οι οποίες έχουν μελετηθεί εκτενέστερα και είναι αυτές οι οποίες χρησιμοποιούνται συχνότερα σε διάφορες εφαρμογές.

1. Νευρωνικά δίκτυα ενός επιπέδου.
2. Πολυεπίπεδα νευρωνικά δίκτυα.
3. Επανατροφοδοτούμενα νευρωνικά δίκτυα.

Για τα αποτελέσματα τις εργασίας χρησιμοποιήσαμε τα πολυεπίπεδα νευρωνικά δίκτυα το μοντέλο Multi-layer Perceptron (MLP). Οι δυνατότητες αναπαραστάσεις διαχωριστικών επιφανειών είναι περιορισμένες στα δίκτυα ενός επιπέδου καθώς με ένα μόνο νεύρωνα το δίκτυο μπορεί να αναπαραστήσει μόνο επίπεδες επιφάνειες. Ο περιορισμός αυτός αίρεται με τη χρήση περισσότερων νευρώνων. Το πλέον διαδεδομένο νευρωνικό δίκτυο συνεχών τιμών εισόδου και εξόδου είναι το πολυεπίπεδο perceptron. Τα δίκτυα τέτοιου τύπου καλούνται δίκτυα perceptron

Πολλών Στρωμάτων (Multi-layer Perceptron). Μια τυπική μορφή του δικτύου φαίνεται στο παρακάτω σχήμα (5.1):

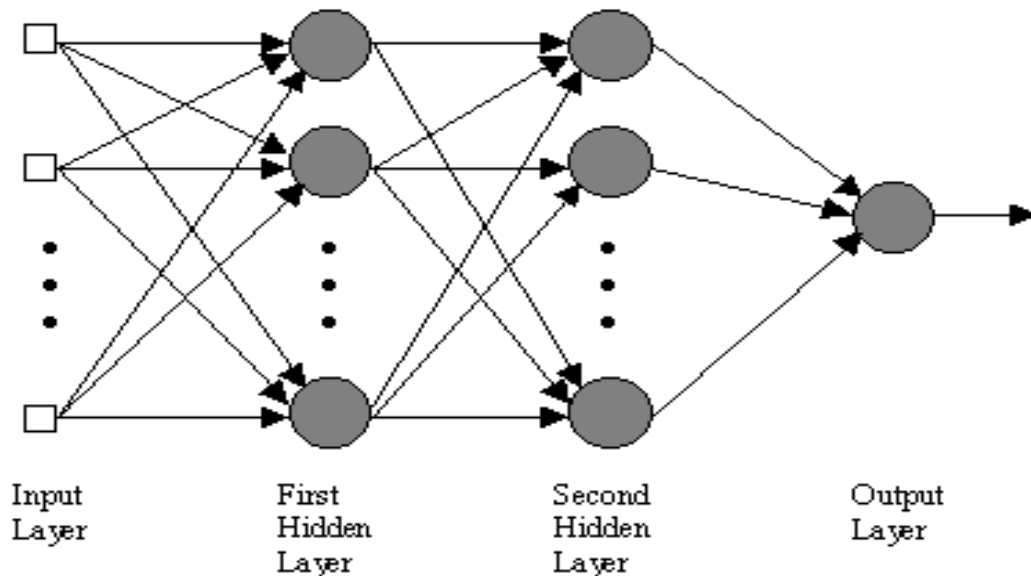

Σχήμα 5.1, Τυπική μορφή Πολυεπιπέδου δικτύου Perceptron

Αποτελείται από νευρώνες του τύπου perceptron οι οποίοι διαθέτουν έναν γραμμικό και έναν μη γραμμικό τελεστή συνδεδεμένους σε σειρά:

$$f \left(\sum_i W_i X_i \right)$$

Το δίκτυο αποτελείται από περισσότερες των δύο ομάδων νευρώνων perceptron που ονομάζονται και επίπεδα του δικτύου. Ένα ή περισσότερα κρυφά επίπεδα επεξεργάζονται τα δεδομένα εισόδου και το επίπεδο εξόδου περιέχει τους νευρώνες, η έξοδος των οποίων είναι ταυτόχρονα και έξοδος του δικτύου.

Η συνήθης σύνδεση των νευρώνων perceptron ενός επιπέδου περιλαμβάνει συνάψεις που συνδέουν κάθε νεύρονα με όλους τους νευρώνες του προηγούμενων επιπέδου. Η σύνδεση αυτή ονομάζεται πλήρης (full connected) και χρησιμοποιείται σε περιπτώσεις στις οποίες δεν μπορούμε να ορίσουμε εκ των προτέρων την ακριβή τοπολογία του δικτύου. Η γενική αυτή τοπολογία καλύπτει και την πλειονότητα των εφαρμογών. Η ευρεία διάδοση του πολυεπιπέδου δικτύου perceptron οφείλεται σε δύο κυρίως λόγους:

1. Η ισχυρή πολυπλοκότητα και μη γραμμικότητα του δικτύου μας παρέχει την δυνατότητα να προσομοιώσουμε με ικανοποιητική ακρίβεια μη γραμμικές διανυσματικές συναρτήσεις.

Ανάλυση επιχειρηματικής αποτελεσματικότητας εταιρειών εισηγμένων στο NYSE και το ΧΑΑ

2. Ο αλγόριθμος εκπαίδευσης LMS δίνει την δυνατότητα υπολογισμού των συντελεστών βαρύτητας των συνάψεων από παραδείγματα. Η δυνατότητα αυτή μας επιτρέπει να χρησιμοποιήσουμε το δίκτυο σε πρακτικές εφαρμογές.

Πράγματι από το 1985, όταν ο Werdos στην διδακτορική του διατριβή παρουσίασε την αρχική μορφή ενός αλγόριθμου εκπαίδευσης που ελαχιστοποιεί το μέσο τετραγωνικό σφάλμα της πραγματικής από την επιθυμούμενη έξοδο του δικτύου και που αργότερα πήρε το όνομα οπισθοδρομική διάδοση του σφάλματος (backpropagation of error), μεγάλοι αριθμός εργασιών που αφορούσαν το πολυεπίπεδο δίκτυο perceptron παρουσιάστηκαν σε εφαρμογές ταξινόμησης προτύπων, αυτόματο έλεγχο, προσομοίωση συναρτήσεων κ.ο.κ. Η γενική αρχιτεκτονική ενός δικτύου MLP φαίνεται στο σχήμα 5.2. Το χαρακτηριστικό των δικτύων αυτών είναι ότι οι νευρώνες του οποιουδήποτε στρώματος (έστω l) τροφοδοτούν αποκλειστικά τους νευρώνες του επόμενου στρώματος ($l+1$) και τροφοδοτούνται αποκλειστικά από τους νευρώνες του προηγούμενου στρώματος ($l-1$).

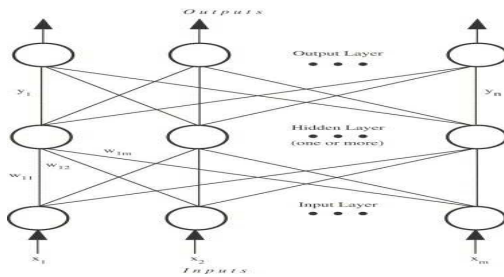

Σχήμα 5.2, Το Γενικευμένο Πολυεπίπεδο Perceptron-MLP.

6.1.2 Αποτελέσματα με βάση το νευρωνικό δίκτυο πολυεπιπέδου Multi-Layer Perceptron.

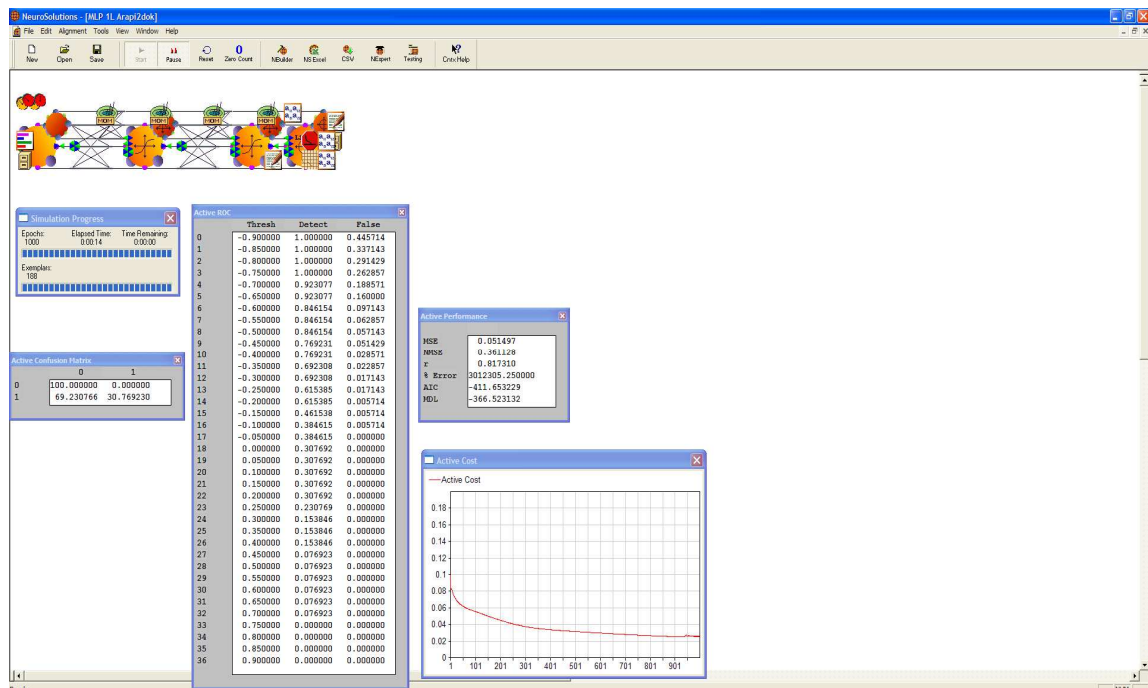

Στη παρούσα μελέτη εφαρμόστηκε Πολυεπίπεδο Perceptron – MLP 1 ενδιάμεσου επιπέδου, με 16 εισόδους και 1 έξοδο, εποπτευόμενης μάθησης με βάση εκτεταμένες έρευνες στο τομέα, Loukeris & Eleftheriadis (2012). Τα αποτελέσματα έδωσαν 100% σωστή ταξινόμηση για τις υγιείς εταιρίες και 30,7% για τις υποπτώχευση, επίσης ο υπολογιστικός χρόνος είναι πολύ ικανοποιητικός 14 δευτερόλεπτα, η συσχέτιση του μοντέλου στα δεδομένα (συντελεστής συσχέτισης R) 0,817 αρκετά ικανοποιητικός δείχνει μια ισχυρή συσχέτιση και σχετικά επαρκή ποιότητα των δεδομένων καθώς έχουμε AIC -411.65, το ποσοστό σφάλματος είναι αρκετά χαμηλό υπο τη μορφή Μέσου Τετραγωνικού Σφάλματος 0,051 αλλά ιδιαίτερα υψηλό ως ποσοστιαίο σφάλμα 3012305,25. Συνοπτικά μπορεί να ειπωθεί ότι το μοντέλο αν και λειτούργησε ικανοποιητικά εντούτοις είχε σημαντική έλλειψη αναλυτικής ακρίβειας με αποτέλεσμα να υπάρχουν υψηλά επίπεδα σφάλματος τύπου II, άρα άλλες μορφές νευρωνικών δικτύων θα ήταν αποτελεσματικότερα εργαλεία χρηματοοικονομικής αναλύσης.

ΒΙΒΛΙΟΓΡΑΦΙΑ

- Curtis J. K., (1978), Modelling A Financial Ratios Categoriic Framework, Journal of Business Finance & Accounting, Volume 5, Issue 4, Pages 371-386, December 1978. (doi: 10.1111/j.1468-5957.1978.tb01059.x)
- Loukeris N., Eleftheriadis I., (2012), A-priori Detection of Default, under Multi Layer Perceptron Neural Networks, Hybrid Neuro-Genetic MLPs, and the Voted Perceptron, Proceedings of the International Summer Conference of the International Academy of Business and Public Administration Disciplines (IABPAD), ISSN 547-4836 Library of Congress, Honolulu, Hawaii, USA (August 1- 5)
- www.finance.yahoo.com
- www.capital.gr