

ΑΤΕΙ ΚΡΗΤΗΣ
ΣΧΟΛΗ ΔΙΟΙΚΗΣΗΣ ΚΑΙ ΟΙΚΟΝΟΜΙΑΣ
ΤΜΗΜΑ ΛΟΓΙΣΤΙΚΗΣ

ΠΤΥΧΙΑΚΗ ΕΡΓΑΣΙΑ

ΘΕΜΑ:

«ΤΗΡΗΣΗ ΒΙΒΛΙΩΝ ΕΣΟΔΩΝ- ΕΞΟΔΩΝ ΣΕ ΜΗΧΑΝΟΓΡΑΦΗΜΕΝΟ ΠΕΡΙΒΑΛΛΟΝ ΓΙΑ ΜΙΑ ΧΡΗΣΗ»



ΦΤΥΛΑΚΗΣ ΜΑΡΙΝΟΣ Α.Μ. 7822

ΕΙΣΗΓΗΤΗΣ ΚΑΘΗΓΗΤΗΣ: ΜΠΑΣΤΑΚΗΣ ΕΜΜΑΝΟΥΗΛ

ΗΡΑΚΛΕΙΟ 2011

ΠΕΡΙΕΧΟΜΕΝΑ

<u>ΠΡΟΛΟΓΟΣ</u>	σελ. 4
------------------------	---------------

ΚΕΦΑΛΑΙΟ 1: ΕΤΑΙΡΙΕΣ

1.1 ΕΙΣΑΓΩΓΗ	σελ. 5
1.2 ΔΙΑΚΡΙΣΕΙΣ ΤΩΝ ΕΜΠΟΡΙΚΩΝ ΕΤΑΙΡΙΩΝ	σελ. 5
1.3 ΝΟΜΙΚΗ ΠΡΟΣΩΠΙΚΟΤΗΤΑ ΚΑΙ ΚΕΦΑΛΑΙΟ ΕΤΑΙΡΙΩΝ	σελ. 6
1.4 Η ΛΟΓΙΣΤΙΚΗ ΤΩΝ ΕΤΑΙΡΙΚΩΝ ΕΠΙΧΕΙΡΗΣΕΩΝ	σελ. 7

ΚΕΦΑΛΑΙΟ 2: ΟΜΟΡΡΥΘΜΗ ΕΤΑΙΡΙΑ

2.1 ΟΡΙΣΜΟΣ ΚΑΙ ΣΥΣΤΑΣΗ Ο.Ε.	σελ. 8
2.2 ΕΙΣΦΟΡΕΣ ΕΤΑΙΡΩΝ	σελ. 22
2.3 ΣΧΕΣΕΙΣ ΕΤΑΙΡΩΝ-ΕΤΑΙΡΙΑΣ	σελ. 22
2.4 ΔΙΑΝΟΜΗ ΑΠΟΤΕΛΕΣΜΑΤΩΝ ΧΡΗΣΗΣ	σελ. 23
2.5 Ο ΣΧΗΜΑΤΙΣΜΟΣ ΑΠΟΘΕΜΑΤΙΚΩΝ ΣΤΗΝ Ο.Ε.	σελ. 24
2.6 ΑΥΞΗΣΗ ΕΤΑΙΡΙΚΟΥ ΚΕΦΑΛΑΙΟΥ	σελ. 24
2.7 ΜΕΙΩΣΗ ΕΤΑΙΡΙΚΟΥ ΚΕΦΑΛΑΙΟΥ	σελ. 25
2.8 ΛΥΣΗ ΚΑΙ ΕΚΚΑΘΑΡΙΣΗ ΤΗΣ Ο.Ε.	σελ. 26
2.9 ΧΡΗΣΙΜΕΣ ΓΝΩΣΕΙΣ	σελ. 27

ΚΕΦΑΛΑΙΟ 3: ΣΥΣΤΑΣΗ Ο.Ε.

❖ <u>ΕΝΤΥΠΑ:</u>	
➤ ΚΑΤΑΣΤΑΤΙΚΟ	σελ. 29
➤ ΙΔΙΩΤΙΚΟ ΣΥΜΦΩΝΗΤΙΚΟ ΜΙΣΘΩΣΗΣ	σελ. 37
➤ ΠΙΣΤΟΠΟΙΗΤΙΚΟ ΕΠΙΜΕΛΗΤΗΡΙΟΥ	σελ. 39
➤ ΕΙΔΙΚΗ ΕΚΘΕΣΗ ΑΥΤΟΨΙΑΣ	σελ. 40

➤ ΠΡΟΕΚΡΙΣΗ ΑΔΕΙΑΣ ΥΓΕΙΟΝΟΜΙΚΟΥ ΕΝΔ/ΝΤΟΣ	σελ. 41
➤ ΑΣΦΑΛΕΙΑ ΜΕΛΩΝ	σελ. 42
➤ ΚΑΤΑΒΟΛΗ ΦΟΡΟΥ ΣΥΓΚΕΝΤΡΩΣΗΣ ΚΕΦ. 1%	σελ. 44
➤ M_3, M_7, M_8	σελ. 46
➤ B_1, B_2	σελ. 58

ΚΕΦΑΛΑΙΟ 4^ο: ΕΦΑΡΜΟΓΗ

➤ ΕΚΦΩΝΗΣΕΙΣ	σελ. 68
➤ ΕΚΤΥΠΩΣΕΙΣ ΔΙΑΧΕΙΡΙΣΤΙΚΗΣ ΠΕΡΙΟΔΟΥ (ΕΣΟΔΩΝ-ΕΞΟΔΩΝ)	σελ. 104
➤ Φ_2	σελ. 128
➤ Φ_1	σελ. 133
➤ ΑΠΟΣΒΕΣΕΙΣ	σελ. 136
➤ ΣΥΓΚΕΝΤΡΩΤΙΚΕΣ ΚΑΤΑΣΤΑΣΕΙΣ ΠΡΟΜΗΘΕΥΤΩΝ	σελ. 138
➤ E_3	σελ. 139
➤ E_5	σελ. 143
➤ Επιχειρηματικές Αμοιβές	σελ. 147

<u>ΣΥΜΠΕΡΑΣΜΑΤΑ</u>	σελ. 149
----------------------------	-----------------

<u>ΕΥΧΑΡΙΣΤΕΙΕΣ</u>	σελ. 150
----------------------------	-----------------

<u>ΒΙΒΛΙΟΓΡΑΦΙΑ</u>	σελ. 151
----------------------------	-----------------

ΠΡΟΛΟΓΟΣ

Η καθιέρωση της τήρησης βιβλίων σε μηχανογραφημένο περιβάλλον αποτέλεσε μια αξιόλογη χρήση, εύκολη και γρήγορη πρόσβαση, άμεση ενημέρωση, εύχρηστο περιβάλλον και ευκολία σε σχέση με το παλιό σύστημα.

Η ταχύτητα και η αξιοπιστία στην καταχώρηση των λογιστικών άρθρων και η προφύλαξη από πιθανά λάθη κατά την διάρκεια των καταχωρήσεών τους, καθώς και η αυτόματη δημιουργία εγγραφών ανοίγματος και κλεισίματος ισολογισμού, η ύπαρξη των λογαριασμών του Ενιαίου Γενικού Λογιστικού Σχεδίου και η λήψη των καταστάσεων που θα χρειαστούν κατά την διάρκεια της λειτουργίας της επιχείρησης (ημερολόγια, ισοζύγια, καθολικά, ισολογισμός, αποτελέσματα Εκμετάλλευσης κ.λ.π.) είναι μερικά απ' τα πλεονεκτήματά της.

Στην εργασία αυτή, θα παρουσιαστεί η πορεία μιας επιχείρησης για μία χρήση σε μηχανογραφημένο περιβάλλον, καθώς και τα έντυπα σύστασης εταιρίας, οι αγορές και οι πωλήσεις που έγιναν, το χρεωστικό ή πιστωτικό υπόλοιπο της εταιρίας και τα έντυπα τέλους χρήσης (E₃, E₅ κ.λ.π.).

ΚΕΦΑΛΑΙΟ 1

1.1 Εισαγωγή

Εταιρία σύμφωνα με το άρθρο 741 του Α.Κ. είναι η σύμβαση δύο ή περισσοτέρων προσώπων που υποχρεούνται αμοιβαία στην επιδίωξη κοινού σκοπού με κοινές εισφορές.

Οι παράγοντες που δημιουργούν την ανάγκη της ένωσης προσώπων για επιχειρηματική δραστηριότητα είναι πολλοί.

Ενδεικτικά είναι οι παρακάτω:

1. Η ανάγκη συγκέντρωσης κεφαλαίων.
2. Η μείωση του επιχειρηματικού κινδύνου ως προ καθένα από τους εταίρους.
3. Το φορολογικό καθεστώς που ισχύει στην χώρα που δρα η εταιρία.

Η ύπαρξη μεταξύ προσώπων, επιχειρηματικών, τεχνικών, ή ειδικών γνώσεων.

Οι εμπορικές εταιρίες εξυπηρετούν και τους πιο περίπλοκους και προοδευτικούς σκοπούς στην βιομηχανία και το εμπόριο.

1.2 Διακρίσεις των εμπορικών εταιριών

Οι εμπορικές εταιρίες διακρίνονται σε τρεις βασικές κατηγορίες:

Προσωπικές εταιρίες: είναι εκείνες στις οποίες η επιδίωξη του εταιρικού σκοπού στηρίζεται στην προσωπική συμβολή των εταίρων και λόγω αυτού απαγορεύεται η μεταβίβαση του εταιρικού μεριδίου.

Οι μεταβολές στα πρόσωπα των εταίρων (θάνατο, πτώχευση, απαγόρευση) επιφέρουν την λύση της εταιρίας, εκτός αν έχει συμφωνηθεί το αντίθετο. Στις αποφάσεις που παίρνονται επιβάλλεται ομοφωνία και όχι πλειοψηφία.

Για την σύσταση προσωπικής εταιρίας δεν απαιτείται από το νόμο ελάχιστο ποσό κεφαλαίου.

Προσωπικές εταιρίες είναι η Ομόρρυθμη Εταιρία, η Ετερόρρυθμη Εταιρία και η Αφανής ή Συμμετοχική Εταιρία.

Κεφαλαιουχικές εταιρίες: είναι εκείνες στις οποίες κυρίαρχο στοιχείο είναι το κεφάλαιο που έχει συγκεντρωθεί τόσο από τις εισφορές των εταίρων όσο και από τα αδιανέμητα κέρδη και αποθεματικά.

Αντίθετα με ότι συμβαίνει στις προσωπικές εταιρίες, σ' αυτές οι εταίροι (μέτοχοι) δεν μετέχουν στην διοίκηση (εκτός αν εκλέγουν από τη γενική συνέλευση), ούτε έχουν προσωπική ευθύνη για τις υποχρεώσεις της εταιρείας.

Η μεταβίβαση της εταιρικής ιδιότητας είναι ελεύθερη και οι μεταβολές στα πρόσωπα των εταίρων επιφέρουν την λύση της εταιρείας.

Οι αποφάσεις παίρνονται με πλειοψηφία η οποία εξαρτάται από την συμμετοχή του κάθε μετόχου στο κεφάλαιο της εταιρείας.

Κεφαλαιουχικές εταιρίες είναι η Ανώνυμη Εταιρία και η Ε.Ε. με μετοχές.

Μικτές εταιρίες: οι οποίες είναι ενδιάμεσες μορφές μεταξύ προσωπικών και κεφαλαιουχικών, τέτοιες είναι η Ε.Π.Ε. και ο Συνεταιρισμός.

1.3 Νομική προσωπικότητα και κεφάλαιο εταιριών

Νομική προσωπικότητα λέγεται η προσωπικότητα που αποκτούν οι ενώσεις προσώπων με την τήρηση ορισμένων νομοθετικών διατάξεων για την επίτευξη του οικονομικού σκοπού τους.

Νομική προσωπικότητα έχουν οι παρακάτω εταιρίες με βάση τους αντίστοιχους νόμους:

- Η ΑΕ και η ΕΕ με μετοχές (άρθρο 1 του Ν 2190/20)
- Η ΕΠΕ (άρθρο 9 του Ν 3190/55)
- Ο Συνεταιρισμός (άρθρο 3 του Ν 602/14)
- Η ΟΕ και η ΕΕ εφόσον συντάξουν καταστατικό δημόσιο ή ιδιωτικό και το δημοσιεύσουν.

Οι συνέπειες κτήσης της νομικής προσωπικότητας από τις εταιρίες είναι οι παρακάτω:

- Η εταιρία έχει δική της περιουσία, ανεξάρτητη από την περιουσία των εταίρων.
- Εκπροσωπείται από τους διαχειριστές ή τα μέλη του διοικητικού συμβουλίου και τους εκκαθαριστές.
- Έχει δικό της όνομα, την επωνυμία, δική της κατοικία στην έδρα της και τη δική της ιθαγένεια ανεξάρτητη από την ιθαγένεια των εταίρων.
- Μπορεί να γίνει έταίρος σε άλλη εταιρία.

- Οι εταίροι έχουν μόνο ενοχικό δικαίωμα στην εταιρική περιουσία κι αν ακόμη αυτή αποτελείται από ακίνητα.
- Το κεφάλαιο της εταιρίας είναι γνωστό γιατί αναγράφεται στο καταστατικό και δεν μπορεί ούτε να ελαττωθεί, ούτε να αυξηθεί χωρίς να τηρηθούν ορισμένοι όροι δημοσιότητας.

Η τελευταία αυτή συνέπεια της νομικής προσωπικότητας των εταίρων είναι η σπουδαιότητα από λογιστική άποψη. Δημιουργεί μια βασική αρχή, την αρχή σταθερότητας του κεφαλαίου, κατά την οποία κάθε μεταβολή του κεφαλαίου, αύξηση ή μείωση προϋποθέτει την τήρηση κάποιων διατυπώσεων δηλ. τροποποίηση του καταστατικού και δημοσίευση.

1.4 Η Λογιστική των Εταιρικών Επιχειρήσεων

Η Λογιστική των Εταιριών είναι κλάδος της εφαρμοσμένης Λογιστικής, που ασχολείται με τις λογιστικές ιδιομορφίες που προκύπτουν από το θεσμικό πλαίσιο που διέπει την εταιρική δραστηριότητα.

Μελετά και αντιμετωπίζει μόνο γεγονότα που επιβάλουν κάποιους ειδικούς λογιστικούς χειρισμούς. Κατά τα υπόλοιπα οι συναλλαγές της επιχείρησης που σχετίζονται με την οικονομική εκμετάλλευση παρακολουθούνται λογιστικά σύμφωνα με τις μεθοδεύσεις της Γενικής Λογιστικής.

Οι κυριότερες περιπτώσεις που μελετούνται από την Λογιστική των Εταιριών είναι:

- Την σύσταση της Εταιρίας που γεννάται η υποχρέωση εισφοράς των εταίρων για την δημιουργία του εταιρικού κεφαλαίου. Η καταβολή της εισφοράς που πραγματοποιείται όπως ορίζεται από το νόμο και την εταιρική σύμβαση.
- Σχέσεις που δημιουργούνται μεταξύ εταιρίας και εταίρων.
- Διανομή επιχειρηματικού αποτελέσματος στο τέλος της χρήσης.
- Μεταβολές εταιρικού κεφαλαίου (αύξηση ή μείωση).
- Εκκαθάριση της εταιρίας σε περίπτωση διακοπής των εργασιών και διάλυσή της.
- Συγχωνεύσεις εταιριών και μεταβολή της νομικής τους μορφής (μετατροπές).

ΚΕΦΑΛΑΙΟ 2: ΟΜΟΡΡΥΘΜΗ ΕΤΑΙΡΙΑ

2.1 Ορισμός και σύσταση της Ομόρρυθμης Εταιρίας

Η πιο αντιπροσωπευτική μορφή προσωπικής εταιρίας είναι η Ομόρρυθμη Εταιρία που συστήνεται μεταξύ δύο ή περισσότερων προσώπων, τα οποία έχουν κοινό οικονομικό σκοπό και ευθύνονται απεριόριστα και αλληλέγγυα για όλες τις υποχρεώσεις της εταιρίας.

Απεριόριστα εννοείται, ότι κάθε εταίρος δεν ευθύνεται απέναντι στους τρίτους μόνο μέχρι το ποσό της εισφοράς του στην εταιρία, αλλά και πέραν αυτού με την προσωπική του περιουσία. Εάν δηλαδή οι πιστωτές της εταιρίας δεν ικανοποιηθούν από τα περιουσιακά στοιχεία της εταιρίας, μπορούν να στραφούν κατά της προσωπικής περιουσίας των εταίρων.

Αλληλέγγυα σημαίνει ότι κάθε εταίρος ευθύνεται και για τις υποχρεώσεις των άλλων. Έτσι οι πιστωτές της εταιρίας μπορούν να στραφούν εναντίον οποιουδήποτε εταίρου έχει καλύτερη οικονομική κατάσταση για να ικανοποιηθούν.

Τα βασικά πλεονεκτήματα της ΟΕ είναι:

- Δεν καθορίζονται από τον νόμο κατώτατο όριο κεφαλαίου που είναι απαραίτητο να καταβληθεί για την ίδρυση της εταιρίας. Έτσι είναι εύκολη η δημιουργία της ακόμα και από πρόσωπα που δεν διαθέτουν μεγάλα κεφάλαια.
- Αν ένας ή περισσότεροι εταίροι διαθέτουν σημαντική προσωπική περιουσία είναι εγγύηση για να παραχωρηθούν πιστώσεις στην εταιρεία. Η διαχείριση της ΟΕ ανήκει στους εταίρους, σύμφωνα με τους κανόνες του δικαίου, που αποφασίζουν με ομοφωνία. Επικρατεί η αρχή της ισότητας στις σχέσεις των εταίρων, ανεξάρτητα από το ποσό της εισφοράς του καθενός για τον σχηματισμό εταιρικού κεφαλαίου. Όμως μπορεί να συμφωνηθεί και διαφορετικά και να ορισθεί διαχειριστής κάποιος εταίρος, ή τρίτο πρόσωπο, αρκεί να ορίζεται από το καταστατικό.

Για την έγκυρη σύσταση ΟΕ απαιτείται να συνταχθεί καταστατικό (εταιρικό συμφωνητικό) μεταξύ των εταίρων και να κατατεθεί στο Πρωτοδικείο της έδρας της εταιρίας μέσα σε 15 ημέρες από την υπογραφή του.

Περίληψη των καταστατικών καταχωρείται στα βιβλία της Γραμματείας του Πρωτοδικείου και τοιχοκολλούνται για τρεις μήνες στο ακροατήριο του Πρωτοδικείου, ώστε να πάρει την απαιτούμενη δημοσιότητα.

Τα σημαντικότερα στοιχεία που θα πρέπει να αναφέρει η περίληψη του καταστατικού σύμφωνα με το άρθρο 43 του εμπορικού νόμου είναι:

- Τα ονοματεπώνυμα, η ιδιότητα και οι διευθύνσεις κατοικιών των εταίρων.
- Η εταιρική επωνυμία με την οποία θα συναλλάσσεται η εταιρία. Στην περίπτωση της ΟΕ η επωνυμία αποτελείται από τα ονοματεπώνυμα των εταίρων και αν είναι πολλοί μερικών ή ενός και προστίθεται στην επωνυμία η ένδειξη « και Σια » (και συντροφιά), που υποκαθιστά τα παραλειπόμενα ονόματα.
- Το ονοματεπώνυμο του διαχειριστή ή διαχειριστών της εταιρίας να έχει το δικαίωμα να υπογράφει για την εταιρία και να διευθύνει τις εταιρικές υποθέσεις. Αν δεν ορισθεί συγκεκριμένος εταίρος τότε θεωρείται ότι η εταιρία διευθύνεται από το σύνολο των εταίρων.
- Το κεφάλαιο που καταβάλλουν οι εταίροι και οι εταιρικές μερίδες του καθενός.
- Η χρονική διάρκεια για την οποία θα συσταθεί η εταιρία.
- Η έδρα της.
- Το αντικείμενο των εργασιών της.
- Τα ποσοστά συμμετοχής στα αποτελέσματα.

Αν δεν προβληθεί η ρύθμιση αυτή θεωρείται ότι όλοι οι εταίροι μετέχουν στα κέρδη και στις ζημίες κατά ίσα μέρη. Στο καταστατικό είναι δυνατόν να ορίζονται διαφορετικές αναλογίες συμμετοχής στα αποτελέσματα ή ακόμη και διαφορετικές στα κέρδη και διαφορετικές στις ζημίες.

Απαγορεύεται όμως να αποκλειστεί κάποιος τελείως από τα κέρδη ή τις ζημίες (λεόντιος εταιρία).

- Η τύχη της εταιρίας σε περίπτωση θανάτου ενός εταίρου.
- Οι ατομικές απολήψεις χρημάτων των εταίρων κατά τη διάρκεια της χρήσης, για ατομικές τους ανάγκες και οι οποίες στην ουσία αποτελούν προείσπραξη έναντι των κερδών που τους αναλογούν στο τέλος της χρήσης.
- Αν θα παρακρατείται στο τέλος της οικονομικής χρονιάς κάποιο ποσοστό από τα κέρδη και ποσό για τακτικό αποθεματικό. Κάθε τροποποίηση του καταστατικού έχει τις ίδιες διατυπώσεις δημοσιότητας με το αρχικό.
- Όροι λύσης και εκκαθάρισης της εταιρίας.

A) Τα βήματα που πρέπει να ακολουθήσει κάποιος για τη σύσταση ομόρρυθμης εταιρείας είναι:

1.Σύνταξη καταστατικού-Ιδιωτικού συμφωνητικού. Όλες οι πληροφορίες που περιέχονται στο καταστατικό πρέπει να προσδιορίζουν τα βασικά θέματα που αφορούν την εταιρεία ,τις σχέσεις των μετόχων, σε θέματα που αφορούν την διάρκεια ζωής ή τη διάλυσή της.

2.Εφορία: Μετά την σύνταξη του καταστατικού, μαζί με 4-5 αντίτυπα καταστατικού υπογεγραμμένα από τους εταίρους τα προσκομίζουμε στην εφορία στα εξής τμήματα:

α) τμήμα Φ.Π.Α. για καταβολή Φόρου Συγκέντρωσης Κεφαλαίου (ΦΣΚ). Μέσα σε 15 μέρες από την υπογραφή του καταστατικού πρέπει να καταβληθεί στην οικεία Δ.Ο.Υ. ο φόρος συγκέντρωσης κεφαλαίου ο οποίος ανέρχεται σε 1% επί του ύψους του μετοχικού κεφαλαίου. Επίσης χρειάζεται να κατατεθεί και επιταγή με αναγραφόμενο το ποσό του Φόρου Συγκέντρωσης Κεφαλαίου καθώς και δήλωση του ΦΣΚ εις διπλούν. Αφήνουμε ένα αντίτυπο στο τμήμα του Φ.Π.Α., το οποίο το καταχωρούν στο Βιβλίο Εταιριών του τμήματος αυτού και τα υπόλοιπα τα σφραγίζει ο προϊστάμενος με την ειδική σφραγίδα του τμήματος, ο οποίος στη συνέχεια μας παραπέμπει στους:

β) Ελεγκτές Εισοδήματος, οι οποίοι διαβάζουν και ελέγχουν το καταστατικό, το οπισθογραφούν με ειδική σφραγίδα ελεγκτών και κατόπιν μας παραπέμπει στον προϊστάμενο ελεγκτών (επόπτης ελεγκτών).

Έτος 2009

ΕΛΛΗΝΙΚΗ ΔΗΜΟΚΡΑΤΙΑ
ΥΠΟΥΡΓΕΙΟ ΟΙΚΟΝΟΜΙΑΣ ΚΑΙ ΟΙΚΟΝΟΜΙΚΩΝ
Δ.Ο.Υ.
Αρ. Διεύθυνσης

Αριθ. { Φακέλου
Φορολ. Μητρώ

Δ Η Λ Ω Σ Η *

Καταβολής Φόρου στη συγκέντρωση κεφαλαίου

ΣΤΟΙΧΕΙΑ ΤΟΥ ΥΠΟΧΡΕΟΥ			
Επωνυμία	Μορφή επένδυσης (Ο.Ε., Ε.Ε., Ε.Π.Ε., Α.Ε., κ.λπ.)	Αριθμός	Αριθ. Πρωτ.
Έδρα: Πόλη	Οδός	ΤΑΧΥΔΡ.	
Αντικείμενο εργασιών			
ΣΤΟΙΧΕΙΑ ΤΟΥ ΝΟΜΙΜΟΥ ΕΚΠΡΟΣΩΠΟΥ			
Επώνυμο	Όνομα	Όνομα Πατέρα	Α.Φ.Μ.
Δ/ση: Πόλη	Οδός	Αριθ. Τ.Κ.	Τηλ.

Πρόξ που υπάχεται στο φόρο (όσοση, αίσθησι, μεταγραφή, κ.λπ.)	Αξία πράξης που υπάχεται στο φόρο	Συντελεστής	Οφειλόμενο ποσό
		φόρου 1%	
	Πρόσθετου φόρου επιβάρυνου	X = %	
		Σύνολο ΕΥΡΩ	

30/05 2009
Ο Δηλών

Θεωρήθηκε	20	Ποσό (ολογράφως) Ευρώ
Ο Προσώπων Δ.Ο.Υ.		Α.Α.Κ.
		Αρ.Διμ.Επιτηδεύς

*Η δήλωση υποβάλλεται σε (3) τρία αντίτυπα εάν παραλαμβάνεται χειρόγραφα και σε (2) δύο εάν παραλαμβάνεται από την Δ.Ο.Υ. που λειτουργεί με ηλεκτρονικό σύστημα.

Σειρά **Ε 6733555**

ΑΑ: 4558 ΗΜΕΡΑ: 27/01/2003

ΗΜΕΡΑ ΣΥΜΠΛΗΡΩΣΗΣ: []

ΔΙΠΛΟΤΥΠΟ ΕΙΣΠΡΑΞΗΣ ΤΥΠΟΥ - Α

ΕΛΛΗΝΙΚΗ ΔΗΜΟΚΡΑΤΙΑ
ΥΠΟΥΡΓΕΙΟ ΟΙΚΟΝΟΜΙΑΣ ΚΑΙ ΟΙΚΟΝΟΜΙΚΩΝ
Δ.Ο.Υ. Β. ΣΣΑΝΤΩΝ

Τιμή: 330,00

ΕΚΔΟΤΗΣ: ΟΤΕ 17

Α.Φ.Μ. Ονοματεπώνυμο / Επωνυμία
000000000 000000000

ΠΟΣΑ ΦΟΡΟΛΟΓΗΜΕΝΟΥ

ΕΣΟΔΑ	Φ.Ε.Κ. 2009 35	27/01/2003	90,00	0,00
ΑΙΤΙΑ ΠΛΗΡΩΜΗΣ	Α.Α.Κ.	ΕΠΙΛΗΨΗ	90,00	0,00
ΠΟΣΑ	ΦΟΡΟΣ	ΠΡΟΣΘΕΤΟΣ Φ.Α.Π.	90,00	0,00

Σύνολο 90,00

Ενικό Σύνολο 90,00

Στοιχεία σε Αρχ.: 30,668

Γενικό Σύνολο Ολογράφως: ΕΝΕΚΕΡΗΤΑ ΕΥΡΩ

ΠΑΡΑΤΗΡΗΣΕΙΣ

Καταβέτης: 20 ΔΕΚΕΜΒΡΙΟΥ 2009 ΣΣΑΝΤΩΝ ΟΕ

Ο Εκδότης

Επισημάνσεις το παραπάνω ποσό
Ο Τελικός

ΚΟΡΦΥΛΙΑΚΗ ΤΑΞΗ
ΕΘΕΛΙΑΚΟΙ
ΤΑΜΕΙΣ - ΕΚΔΟΤΗΣ
ΔΕΛΤΑΚΕ - ΤΗΛ: 21321
2%

3.Επιμελητήριο: Στο οικείο επιμελητήριο αφού συμπληρώσει ο ενδιαφερόμενος μία αίτηση και εφόσον η επιλεγμένη επωνυμία είναι αποδεκτή θα του δοθεί μία προέγκριση επωνυμίας . Αν έχει ήδη χρησιμοποιηθεί η επωνυμία τότε πρέπει να προσαρμόσει αλλιώς την επωνυμία της επιχείρησής του .Το στάδιο της προέγκρισης δεν είναι υποχρεωτικό αλλά είναι χρήσιμο να γίνει για να βεβαιωθούμε ότι η επωνυμία που επιλέξαμε είναι αποδεκτή.

Έλεγχος επωνυμίας :Το υπογεγραμμένο καταστατικό της συστηνόμενης Ο.Ε. προσκομίζεται στο οικείο επιμελητήριο μαζί με τον αύξοντα αριθμό κράτησης επωνυμίας και μία αίτηση.

4.Θυροκόλληση: Περίληψη των καταστατικών καταχωρείται στα βιβλία της Γραμματείας του Πρωτοδικείου και τοιχοκολλούνται για τρεις μήνες στο ακροατήριο του Πρωτοδικείου, ώστε να πάρει την απαιτούμενη δημοσιότητα.

5.Ταμείο νομικών και ταμείο προνοίας δικηγόρων: Πρέπει να θεωρηθεί το καταστατικό στο ταμείο νομικών και στο ταμείο προνοίας δικηγόρων όπου καταβάλλονται τα ποσά 0,5%και 1% επί του εταιρικού κεφαλαίου αντίστοιχα. Η εισφορά αυτή πληρώνεται στην Εθνική Τράπεζα με ένα συγκεκριμένο έντυπο, το οποίο ονομάζεται γραμμάτιο είσπραξης για λογ/σμο πελάτη.

ΕΝΤΥΠΟ ΕΙΣΠΡΑΞΗΣ Α.Ε. 20019204

	ΕΘΝΙΚΗ ΤΡΑΠΕΖΑ ΤΗΣ ΕΛΛΑΔΟΣ	No 1069339
	ΓΡΑΜΜΑΤΙΟ ΕΙΣΠΡΑΞΕΩΣ ΓΙΑ ΛΟΓ/ΣΜΟ ΠΕΛΑΤΗ	ΑΡΙΘ. ΠΕΛΑΤΗ <input style="width: 100%;" type="text"/>
		ΑΡΙΘ. ΛΟΓ/ΣΜΟΥ <input style="width: 100%;" type="text"/>
ΚΑΤ / ΜΑ		ΕΝΔ. ΑΡ. (*)
ΚΩΔ. ΥΠΟΧΡΕΟΥ <input style="width: 100%;" type="text"/>		ΕΠΩΝΥΜΙΑ
ΚΩΔ. ΑΙΤΙΟΛΟΓΙΑΣ <input style="width: 100%;" type="text"/>		ΑΙΤΙΟΛΟΓΙΑ
ΚΩΔ. ΕΙΣΠΡΑΞΗΣ		ΠΟΣΟ <input style="width: 100%;" type="text"/>
ΗΜΕΡΟΜΗΝΙΑ		ΠΡΟΜΗΘΕΙΑ (*)
ΟΝΟΜ / ΜΟ ΚΑΤΑΘΕΤΗ		ΕΙΣΠΡΑΚΤΕΟ ΠΟΣΟ (*)
ΥΠΟΓΡΑΦΗ		ΕΙΣΠΡΑΧΘΗΚΕ Ο ΤΑΜΙΑΣ

(*) ΔΕΝ ΣΥΜΠΛΗΡΩΝΕΤΑΙ ΑΠΟ ΤΟΝ ΚΑΤΑΘΕΤΗ

ΕΘΝΙΚΗ ΤΡΑΠΕΖΑ ΤΗΣ ΕΛΛΑΔΟΣ Α.Ε.
Α.Φ.Μ.: 094014201 Δ.Ο.Υ.: ΦΑΕΕ ΑΘΗΝΩΝ
Αρ.ΜΑΕ: 6062/06/Β/86/01

Κ.Α. 01-2869 (2767-140/06) 3.800/100

1/3

6.Πρωτοδικείο Έδρας: Δύο αντίγραφα του θεωρημένου καταστατικού από το επιμελητήριο ,τη Δ.Ο.Υ. κατά την καταβολή του ΦΣΚ, το ταμείο νομικών και το ταμείο προνοίας Δικηγόρων, κατατίθενται στο Πρωτοδικείο έδρας για δημοσίευση και καταχώρηση στο Βιβλίο Εταιριών του Πρωτοδικείου και παραλαμβάνουμε ένα καταστατικό, το οποίο σφραγίζεται με τον αριθμό πρωτοκόλλου και την ημερομηνία παρελήφθη και εντός 30 ημερών πρέπει να το προσκομίσουμε στην Δ.Ο.Υ. για την έναρξη. Η δημοσίευση αυτή αποτελεί την πράξη ίδρυσης σύστασης της Ο.Ε.

B) Τα βήματα που πρέπει να ακολουθήσει κάποιος για την έναρξη επαγγέλματος είναι:

Εφορία: Εντός 30 ημερών απ' την ημερομηνία παρελήφθη του καταστατικού πρέπει να γίνει έναρξη εργασιών στην αρμόδια Δ.Ο.Υ. Τα δικαιολογητικά που χρειάζονται και πρέπει να είναι πρωτότυπα ή επικυρωμένα εμφανίζονται παρακάτω:

- Καταστατικό θεωρημένο από το Πρωτοδικείο.
- Ιδιωτικό Συμφωνητικό Μίσθωσης θεωρημένο από τη Δ.Ο.Υ του ιδιοκτήτη.
- Προέγκριση άδειας ίδρυσης καταστήματος υγειονομικού ενδιαφέροντος.
- Ειδική Έκθεση Αυτοψίας.
- Εγγραφή Κύριας Ασφάλισης των μελών.
- Βεβαίωση εγγραφής σε επιμελητήριο.
- Ταυτότητες των μελών.

➤ Έντυπο Έναρξης Δραστηριότητας

M3 TAXIS

ΔΗΛΩΣΗ
ΕΝΑΡΞΗΣ / ΜΕΤΑΒΟΛΗΣ ΕΡΓΑΣΙΩΝ
ΜΗ ΦΥΣΙΚΟΥ ΠΡΟΣΩΠΟΥ
(ΝΟΜΙΚΑ ΠΡΟΣΩΠΑ Ή ΕΝΔΕΙΞΗ ΠΡΟΣΩΠΟΥ)

ΕΛΛΗΝΙΚΗ ΔΗΜΟΚΡΑΤΙΑ
ΥΠΟΥΡΓΕΙΟ ΟΙΚΟΝΟΜΙΚΩΝ
Α.Δ.Υ.:

Αρ. Δελτίου:

Αρ. Έντυπου:

ΕΜΠΛΗ ΜΕΤΑΒΟΛΗ

Ψηφιακό

ΒΑΣΙΚΑ ΣΤΟΙΧΕΙΑ ΜΗ ΦΥΣΙΚΟΥ ΠΡΟΣΩΠΟΥ

Α.Φ.Μ.

Επωνυμία

Τόπος

Μορφή Μη φυσικού Προσώπου

Ημέρες Έναρξης Εργασιών

Ημέρες Μεταβολής Εργασιών

Αριθμός Καταστήμου

Αριθμός Επαγγελματίας

ΚΑΤΑΣΤΑΤΙΚΟ

Ημέρας Εισφοράς Καταστήμου

Ημέρας Εισφοράς Επαγγελματίας

Β ΣΤΟΙΧΕΙΑ ΕΠΙΧΕΙΡΗΣΗΣ

Προέλευση Έναρξης

Άγρια Μεταβολή

Κατάσταση Επένδυσης

Αξία Δράσεως Μη Φ.Π.

Αξία Εκπτώσεων

Αξία Αποβλήτων

Επίσης Φ.Ε.Κ. ΓΑΛΙΕΤ

Είδος Μεταφοράς

ΔΙΟΙΚΗΤΙΚΗ ΕΠΙΧΕΙΡΗΣΗΣ

ΑΔΑΦ.Μ.

Διεύθυνση

Διεύθυνση

Αστική

ΔΙΕΥΘΥΝΣΗ ΔΕΚΗΣ ΔΡΑΣΤΗΡΙΟΤΗΤΑΣ

Όδους-Αριθμός

ΤΚ - Περιφέρεια - Δήμος / Κοινότητα

Νομός

Τηλέφωνο

Fax

Αριθμός Α.Δ.Υ.

Αριθμός Ότομο Ισοστού

ΔΙΕΥΘΥΝΣΗ ΔΑΔΗΜΟΓΡΑΦΙΑΣ

Όδους-Αριθμός

ΤΚ - Περιφέρεια - Δήμος / Κοινότητα

Νομός

Τηλέφωνο

Fax

ΚΒΣ

ΔΙΑΧΕΙΡΙΣΤΙΚΗ ΠΕΡΙΟΔΟΣ

Ημέρας μήνες διαγραφόμενης Περιόδου

Ημέρας μήνες Ψηφιακής διαγραφόμενης Περιόδου

ΚΑΤΗΓΟΡΙΑ ΒΙΒΛΙΩΝ **ΤΡΟΠΟΣ ΕΝΔΙΑΣΗ** **ΤΡΟΠΟΣ ΉΡΗΝΗΣ** **ΤΟΠΟΣ ΉΡΗΝΗΣ**

A B Γ Υπογραφή

Διηλεκτρονικά

Είδος

Μη Υπογραφή

Προσακτικά

Χειρογράφοι

Ενσωματωμένη

Αναλυτικόσημεία

Υπογραφή με Α.Π.Δ.

Μηνιαία

Λογιστική

Αναλυτικόσημεία με Α.Π.Δ.

Δο. Αντιφάσεων

Ημέρας Αντιφάσεων

ΑΔΑΔΥΤΙΚΗ ΛΟΓΙΣΤΙΚΗ **ΕΝΔΙΑΣΗ ΣΤΗΝ ΑΔΑΔΥΤΙΚΗ ΛΟΓΙΣΤΙΚΗ**

OXI ΝΑΙ

Υπογραφή

Προσακτικά

Φ.Π.Α.

ΥΠΑΓΟΓΗ Φ.Π.Α. **ΚΑΘΕΤΟΣ Φ.Π.Α.** **ΤΡΟΠΟΣ ΕΝΔΙΑΣΗ**

OXI ΝΑΙ

Αναλυτικόσημείων

Τεταρτημο

Καμολογικών

Αξία ΣΒΑ

Υπογραφή

ΕΜΑΚΟΝΟΤΙΚΕΣ ΣΥΝΑΛΛΑΓΕΣ

Αγορών

Κοινωνικά

Πρωκ. ΓΚΕ

Αξία ΣΒΒ

Προσακτικά

Πρωκ.ΓΚΕ

Υπογραφή

Προσακτικά

ΕΛΛΗΝΙΚΟΣ ΦΟΡΟΣ ΚΑΙΝΑΛΟΓΗΣΗΣ

OXI ΝΑΙ

Καμολογικών

Αλλοδαπών

Περιλαμβανόμενων

Σημαντικές πληροφορίες από την υπηρεσία

➤ Έντυπο Δήλωσης Ποσοστού των μελών Μ8.

Αρ. δήλωσης : _____
 Ημερ. δήλωσης : _____
 Αρ. έτους : _____ Υπερσελίδα

ΔΗΛΩΣΗ

ΜΕΛΩΝ ΜΗ ΦΥΣΙΚΟΥ ΠΡΟΣΩΠΟΥ
 (ΝΟΜΙΚΑ ΠΡΟΣΩΠΑ Ή ΕΝΔΕΞΙ ΠΡΟΣΩΠΩΝ)

ΕΛΛΗΝΙΚΗ ΔΗΜΟΚΡΑΤΙΑ
 ΥΠΟΥΡΓΕΙΟ ΟΙΚΟΝΟΜΙΚΩΝ
 Δ.Ο.Υ. : _____

α ΣΤΟΙΧΕΙΑ ΦΟΡΟΛΟΓΟΥΜΕΝΟΥ

Α.Φ.Μ.	Ηλικία
_ _ _ _ _ _ _ _ _ _ _	_ _ _ _ _ _ _ _ _ _ _
Επωνυμία	_ _ _ _ _ _ _ _ _ _ _

β ΣΤΟΙΧΕΙΑ ΜΕΛΩΝ / ΕΤΑΙΡΩΝ

Α.Φ.Μ.	Εντάξη			Μεταβολή	Διακοπή
	Ο.Μ.	Ε.Μ.	Μέλος/Εταίρος		
_ _ _ _ _ _ _ _ _ _ _	_ _ _ _ _ _ _ _ _ _ _	_ _ _ _ _ _ _ _ _ _ _	_ _ _ _ _ _ _ _ _ _ _	_ _ _ _ _ _ _ _ _ _ _	_ _ _ _ _ _ _ _ _ _ _
Ονοματεπώνυμο / Επωνυμία	Κλάση Συμμετοχής	_ _ _ _ _ _ _ _ _ _ _	_ _ _ _ _ _ _ _ _ _ _	_ _ _ _ _ _ _ _ _ _ _	_ _ _ _ _ _ _ _ _ _ _
Ποσοστό	ΕΙΔΟΣ ΣΥΜΜΕΤΟΧΗΣ				
_ _ _ _ _ _ _ _ _ _ _	Εντάξη				
Α.Φ.Μ.	Εντάξη			Μεταβολή	Διακοπή
_ _ _ _ _ _ _ _ _ _ _	_ _ _ _ _ _ _ _ _ _ _	_ _ _ _ _ _ _ _ _ _ _	_ _ _ _ _ _ _ _ _ _ _	_ _ _ _ _ _ _ _ _ _ _	_ _ _ _ _ _ _ _ _ _ _
Ονοματεπώνυμο / Επωνυμία	Κλάση Συμμετοχής	_ _ _ _ _ _ _ _ _ _ _	_ _ _ _ _ _ _ _ _ _ _	_ _ _ _ _ _ _ _ _ _ _	_ _ _ _ _ _ _ _ _ _ _
Ποσοστό	ΕΙΔΟΣ ΣΥΜΜΕΤΟΧΗΣ				
_ _ _ _ _ _ _ _ _ _ _	Εντάξη				
Α.Φ.Μ.	Εντάξη			Μεταβολή	Διακοπή
_ _ _ _ _ _ _ _ _ _ _	_ _ _ _ _ _ _ _ _ _ _	_ _ _ _ _ _ _ _ _ _ _	_ _ _ _ _ _ _ _ _ _ _	_ _ _ _ _ _ _ _ _ _ _	_ _ _ _ _ _ _ _ _ _ _
Ονοματεπώνυμο / Επωνυμία	Κλάση Συμμετοχής	_ _ _ _ _ _ _ _ _ _ _	_ _ _ _ _ _ _ _ _ _ _	_ _ _ _ _ _ _ _ _ _ _	_ _ _ _ _ _ _ _ _ _ _
Ποσοστό	ΕΙΔΟΣ ΣΥΜΜΕΤΟΧΗΣ				
_ _ _ _ _ _ _ _ _ _ _	Εντάξη				

ΣΥΝΤΟΒΑΛΛΑΤΑ ΜΕ ΔΗΛΩΣΗ

Εντάξη	Μεταβολή
_ _ _ _ _ _ _ _ _ _ _	_ _ _ _ _ _ _ _ _ _ _
Ονοματεπώνυμο / Επωνυμία	Ονοματεπώνυμο / Επωνυμία
Ποσοστό	Ποσοστό
_ _ _ _ _ _ _ _ _ _ _	_ _ _ _ _ _ _ _ _ _ _

Ημερ. Παραλαβής Δήλωσης Ο.Σ.Δ.

Ημερ. Παραλαβής Ε.Μ.

Ημερ. Παραλαβής Ε.Μ.

Ημερ. Παραλαβής Ε.Μ.

Ημερ. Παραλαβής Ε.Μ.

Ημερ. Παραλαβής Ε.Μ.

Ημερ. Παραλαβής Ε.Μ.

Αρ. δήλωσης : _____
 Ημερ. δήλωσης : _____
 Αρ. έτους : _____

ΔΗΛΩΣΗ

ΜΕΛΩΝ ΜΗ ΦΥΣΙΚΟΥ ΠΡΟΣΩΠΟΥ
 (ΝΟΜΙΚΑ ΠΡΟΣΩΠΑ Ή ΕΝΔΕΞΙ ΠΡΟΣΩΠΩΝ)

ΕΛΛΗΝΙΚΗ ΔΗΜΟΚΡΑΤΙΑ
 ΥΠΟΥΡΓΕΙΟ ΟΙΚΟΝΟΜΙΚΩΝ
 Δ.Ο.Υ. : _____

α ΣΤΟΙΧΕΙΑ ΦΟΡΟΛΟΓΟΥΜΕΝΟΥ

Α.Φ.Μ.	Ηλικία
_ _ _ _ _ _ _ _ _ _ _	_ _ _ _ _ _ _ _ _ _ _
Επωνυμία	_ _ _ _ _ _ _ _ _ _ _

β ΣΤΟΙΧΕΙΑ ΜΕΛΩΝ / ΕΤΑΙΡΩΝ

Α.Φ.Μ.	Εντάξη			Μεταβολή	Διακοπή
	Ο.Μ.	Ε.Μ.	Μέλος/Εταίρος		
_ _ _ _ _ _ _ _ _ _ _	_ _ _ _ _ _ _ _ _ _ _	_ _ _ _ _ _ _ _ _ _ _	_ _ _ _ _ _ _ _ _ _ _	_ _ _ _ _ _ _ _ _ _ _	_ _ _ _ _ _ _ _ _ _ _
Ονοματεπώνυμο / Επωνυμία	Κλάση Συμμετοχής	_ _ _ _ _ _ _ _ _ _ _	_ _ _ _ _ _ _ _ _ _ _	_ _ _ _ _ _ _ _ _ _ _	_ _ _ _ _ _ _ _ _ _ _
Ποσοστό	ΕΙΔΟΣ ΣΥΜΜΕΤΟΧΗΣ				
_ _ _ _ _ _ _ _ _ _ _	Εντάξη				
Α.Φ.Μ.	Εντάξη			Μεταβολή	Διακοπή
_ _ _ _ _ _ _ _ _ _ _	_ _ _ _ _ _ _ _ _ _ _	_ _ _ _ _ _ _ _ _ _ _	_ _ _ _ _ _ _ _ _ _ _	_ _ _ _ _ _ _ _ _ _ _	_ _ _ _ _ _ _ _ _ _ _
Ονοματεπώνυμο / Επωνυμία	Κλάση Συμμετοχής	_ _ _ _ _ _ _ _ _ _ _	_ _ _ _ _ _ _ _ _ _ _	_ _ _ _ _ _ _ _ _ _ _	_ _ _ _ _ _ _ _ _ _ _
Ποσοστό	ΕΙΔΟΣ ΣΥΜΜΕΤΟΧΗΣ				
_ _ _ _ _ _ _ _ _ _ _	Εντάξη				
Α.Φ.Μ.	Εντάξη			Μεταβολή	Διακοπή
_ _ _ _ _ _ _ _ _ _ _	_ _ _ _ _ _ _ _ _ _ _	_ _ _ _ _ _ _ _ _ _ _	_ _ _ _ _ _ _ _ _ _ _	_ _ _ _ _ _ _ _ _ _ _	_ _ _ _ _ _ _ _ _ _ _
Ονοματεπώνυμο / Επωνυμία	Κλάση Συμμετοχής	_ _ _ _ _ _ _ _ _ _ _	_ _ _ _ _ _ _ _ _ _ _	_ _ _ _ _ _ _ _ _ _ _	_ _ _ _ _ _ _ _ _ _ _
Ποσοστό	ΕΙΔΟΣ ΣΥΜΜΕΤΟΧΗΣ				
_ _ _ _ _ _ _ _ _ _ _	Εντάξη				

ΣΥΝΤΟΒΑΛΛΑΤΑ ΜΕ ΔΗΛΩΣΗ

Εντάξη	Μεταβολή
_ _ _ _ _ _ _ _ _ _ _	_ _ _ _ _ _ _ _ _ _ _
Ονοματεπώνυμο / Επωνυμία	Ονοματεπώνυμο / Επωνυμία
Ποσοστό	Ποσοστό
_ _ _ _ _ _ _ _ _ _ _	_ _ _ _ _ _ _ _ _ _ _

Ημερ. Παραλαβής Δήλωσης Ο.Σ.Δ.

Ημερ. Παραλαβής Ε.Μ.

Ημερ. Παραλαβής Ε.Μ.

Ημερ. Παραλαβής Ε.Μ.

Ημερ. Παραλαβής Ε.Μ.

Ημερ. Παραλαβής Ε.Μ.

Ημερ. Παραλαβής Ε.Μ.

Ημερ. Παραλαβής Ε.Μ.

Γ) **Βήματα** που πρέπει να ακολουθήσει κάποιος για τη Θεώρηση Βιβλίων και Στοιχείων και Έναρξης Ταμειακής Μηχανής στην Δ.Ο.Υ. είναι:

1. Αγορά Ταμειακής Μηχανής.

2. Πρωτοτυπούμε Βιβλίο Μηνιαίας Κατάστασης Εσόδων- Εξόδων και Στοιχεία (μπλοκ) Κ.Β.Σ.

3. Παρουσία ενός εκπροσώπου της εταιρείας με την ταυτότητά του, για την πρώτη θεώρηση των Βιβλίων και Στοιχείων του. (Στις επόμενες θεωρήσεις μπορεί να παραβρεθεί ο λογιστής με εξουσιοδότηση.) Τα δικαιολογητικά που χρειάζονται και πρέπει να είναι πρωτότυπα ή επικυρωμένα εμφανίζονται παρακάτω:

- Φωτοαντίγραφο καταστατικού.
- Ιδιωτικό Συμφωνητικό Μίσθωσης θεωρημένο από τη Δ.Ο.Υ του ιδιοκτήτη.
- Ασφαλιστική Ενημερότητα Μελών ΤΕΒΕ.
- Ειδική Έκθεση Αυτοψίας.
- Βεβαίωση εγγραφής σε επιμελητήριο.

➤ Έντυπο Θεώρησης Βιβλίων και Στοιχείων Β1

B1

ΕΛΛΗΝΙΚΗ ΔΗΜΟΚΡΑΤΙΑ
ΥΠΟΥΡΓΕΙΟ ΠΑΙΔΕΙΑΣ, ΕΡΕΥΝΑΣ ΚΑΙ ΘΡΗΣΚΕΥΜΑΤΩΝ
ΙΝΣΤΙΤΟΥΤΟ ΤΕΧΝΟΛΟΓΙΑΣ ΥΠΟΛΟΓΙΣΤΩΝ ΚΑΙ ΕΚΔΟΣΕΩΝ ΔΙΑΔΙΚΤΥΟΥ (ΙΤΥΣΣΕ)

Αρ. Πρωτοκόλλου: _____
Ημ/νία: _____
Αρ. Σειράς: _____

ΣΗΜΕΙΩΜΑ Κ.Β.Σ.
(ΘΕΩΡΗΣΗ - ΑΚΥΡΩΣΗ - ΑΠΟΛΕΙΑ ΒΙΒΛΙΩΝ ΚΑΙ ΣΤΟΙΧΕΙΑ ΕΠΙΧΕΙΡΗΣΗΣ ΕΝΗΜΕΡΩΣΗΣ, ΑΠΗΛΕΣ, ΠΩΣΤΟΠΟΙΗΣΕΙΣ)

ΕΠΙΧΕΙΡΗΣΙΑΚΑ ΣΤΟΙΧΕΙΑ
ΠΡΟΣ ΤΗ Δ.Ο.Υ.:

Α.Φ.Μ. _____

Α **ΣΤΟΙΧΕΙΑ ΕΠΙΧΕΙΡΗΣΙΑΚΩΝ**

Επώνυμο / Επωνυμία	Όνομα Πατέρα	Όνομα Συόργου	ΕΠΙΧΕΙΡΗΣΙΑΚΟ
ΔΡΑΣΤΗΡΙΟΤΗΤΑ	Νομός	Τηλέφωνο	ΕΠΙΧΕΙΡΗΣΙΑΚΟ
ΔΙΕΥΘΥΝΣΗ ΕΓΚΑΤΑΣΤΑΣΗΣ	Νομός	Τηλέφωνο	ΕΠΙΧΕΙΡΗΣΙΑΚΟ
Όδός - Αριθμός	Νομός	Τηλέφωνο	ΕΠΙΧΕΙΡΗΣΙΑΚΟ
Διεύθυνση	Νομός	Τηλέφωνο	ΕΠΙΧΕΙΡΗΣΙΑΚΟ

Β **ΒΙΒΛΙΑ - ΣΥΝΕΚΔΟΣΙΜΑ ΒΙΒΛΙΑ - ΚΑΤΑΣΤΑΣΕΙΣ**

ΠΡΑΞΗ/ΕΠΕΡΧΕΙΡΗΣΗ ΑΡΙΘΜΟΣ - ΕΤΟΣ	ΕΠΙΧΕΙΡΗΣΗ	ΑΡΙΘΜΟΣ	ΕΤΟΣ	ΑΝΤΙ-ΤΡΟΠΟΣ ΤΙΤΛΟ	ΠΡΑΞΗ/ΕΠΕΡΧΕΙΡΗΣΗ ΑΡΙΘΜΟΣ - ΕΤΟΣ

Γ **ΣΤΟΙΧΕΙΑ - ΣΥΝΕΚΔΟΣΙΜΑ ΣΤΟΙΧΕΙΑ ΒΙΒΛΙΑ**

ΠΡΑΞΗ/ΕΠΕΡΧΕΙΡΗΣΗ ΑΡΙΘΜΟΣ - ΕΤΟΣ	ΕΠΙΧΕΙΡΗΣΗ	ΑΡΙΘΜΟΣ	ΕΤΟΣ	ΑΝΤΙ-ΤΡΟΠΟΣ ΤΙΤΛΟ	ΠΡΑΞΗ/ΕΠΕΡΧΕΙΡΗΣΗ ΑΡΙΘΜΟΣ - ΕΤΟΣ

Θ

Επιχείρηση
Όνομα
Υπογραφή

Ο Επιπλέον

Ημ/νία: _____

Ο Υπάλληλος

Β1

ΕΛΛΗΝΙΚΗ ΔΗΜΟΚΡΑΤΙΑ
ΥΠΟΥΡΓΕΙΟ ΠΑΙΔΕΙΑΣ, ΕΡΕΥΝΑΣ ΚΑΙ ΘΡΗΣΚΕΥΜΑΤΩΝ
ΙΝΣΤΙΤΟΥΤΟ ΤΕΧΝΟΛΟΓΙΑΣ ΥΠΟΛΟΓΙΣΤΩΝ ΚΑΙ ΕΚΔΟΣΕΩΝ ΔΙΑΔΙΚΤΥΟΥ (ΙΤΥΣΣΕ)

Αρ. Πρωτοκόλλου: _____
Ημ/νία: _____
Αρ. Σειράς: _____

ΣΗΜΕΙΩΜΑ Κ.Β.Σ.
(ΘΕΩΡΗΣΗ - ΑΚΥΡΩΣΗ - ΑΠΟΛΕΙΑ ΒΙΒΛΙΩΝ ΚΑΙ ΣΤΟΙΧΕΙΑ ΕΠΙΧΕΙΡΗΣΗΣ ΕΝΗΜΕΡΩΣΗΣ, ΑΠΗΛΕΣ, ΠΩΣΤΟΠΟΙΗΣΕΙΣ)

ΕΠΙΧΕΙΡΗΣΙΑΚΑ ΣΤΟΙΧΕΙΑ
ΠΡΟΣ ΤΗ Δ.Ο.Υ.:

Α.Φ.Μ. _____

Α **ΣΤΟΙΧΕΙΑ ΕΠΙΧΕΙΡΗΣΙΑΚΩΝ**

Επώνυμο / Επωνυμία	Όνομα Πατέρα	Όνομα Συόργου	ΕΠΙΧΕΙΡΗΣΙΑΚΟ
ΔΡΑΣΤΗΡΙΟΤΗΤΑ	Νομός	Τηλέφωνο	ΕΠΙΧΕΙΡΗΣΙΑΚΟ
ΔΙΕΥΘΥΝΣΗ ΕΓΚΑΤΑΣΤΑΣΗΣ	Νομός	Τηλέφωνο	ΕΠΙΧΕΙΡΗΣΙΑΚΟ
Όδός - Αριθμός	Νομός	Τηλέφωνο	ΕΠΙΧΕΙΡΗΣΙΑΚΟ
Διεύθυνση	Νομός	Τηλέφωνο	ΕΠΙΧΕΙΡΗΣΙΑΚΟ

Β **ΒΙΒΛΙΑ - ΣΥΝΕΚΔΟΣΙΜΑ ΒΙΒΛΙΑ - ΚΑΤΑΣΤΑΣΕΙΣ**

ΠΡΑΞΗ/ΕΠΕΡΧΕΙΡΗΣΗ ΑΡΙΘΜΟΣ - ΕΤΟΣ	ΕΠΙΧΕΙΡΗΣΗ	ΑΡΙΘΜΟΣ	ΕΤΟΣ	ΑΝΤΙ-ΤΡΟΠΟΣ ΤΙΤΛΟ	ΠΡΑΞΗ/ΕΠΕΡΧΕΙΡΗΣΗ ΑΡΙΘΜΟΣ - ΕΤΟΣ

Γ **ΣΤΟΙΧΕΙΑ - ΣΥΝΕΚΔΟΣΙΜΑ ΣΤΟΙΧΕΙΑ ΒΙΒΛΙΑ**

ΠΡΑΞΗ/ΕΠΕΡΧΕΙΡΗΣΗ ΑΡΙΘΜΟΣ - ΕΤΟΣ	ΕΠΙΧΕΙΡΗΣΗ	ΑΡΙΘΜΟΣ	ΕΤΟΣ	ΑΝΤΙ-ΤΡΟΠΟΣ ΤΙΤΛΟ	ΠΡΑΞΗ/ΕΠΕΡΧΕΙΡΗΣΗ ΑΡΙΘΜΟΣ - ΕΤΟΣ

Θ

Επιχείρηση
Όνομα
Υπογραφή

Ο Επιπλέον

Ημ/νία: _____

Ο Υπάλληλος

➤ Έντυπο Έναρξης Λειτουργίας Φ.Η.Μ.

ΔΗΛΩΣΗ ΕΝΑΡΞΗΣ - ΜΕΤΑΒΟΛΗΣ - ΠΑΥΣΗΣ ΛΕΙΤΟΥΡΓΙΑΣ Φ.Η.Μ.

Αρ. Πρωτοκόλλου : _____
 Ημερία : _____
 Αρ. Φακέλου : _____

Α. ΣΤΟΙΧΕΙΑ ΕΠΙΧΕΙΡΗΣΗΣ

ΕΠΩΝΥΜΟ / ΕΠΙΧΕΙΡΗΣΙΑ
 Όνομα
ΔΡΑΣΤΗΡΙΟΤΗΤΕΣ
 Οδός - Αριθμός
 Δήμος/Κοινότητα

Κατηγορία Βθέλων
 Όνομα Πατέρα ή Συζύγου
 Ταχ. Κωδ. Τηλ.
 Νομός

Β. ΣΤΟΙΧΕΙΑ ΕΓΚΑΤΑΣΤΑΣΕΩΝ

Α.Α	ΑΡ. ΜΗΤΡΩΟΥ Φ.Η.Μ.	ΗΜΕΡΑ ΕΝΑΡΞΗΣ ΛΕΙΤΟΥΡΓΙΑΣ	ΑΡΘΡΟ ΕΓΚΛΤ	ΤΥΠΟΣ Φ.Η.Μ.	ΩΔ. ΑΠΙΣΤ. ΕΝΑΡΞΗΣ	Α.Φ.Μ.	ΠΡΩΤΗΡΕΥΣΗ ΟΝΟΜΑΤΕΠΩΝΥΜΟ / ΕΠΩΝΥΜΙΑ	Σειρά	Αριθμ.	ΠΑΡΑΤΑΚΤΟ ΔΙΑΔΙΚΤΗΣ ΗΜ/ΝΗ	Είδος
ΠΑΡΑΤΗΡΗΣΕΙΣ											
Ο Δηλών Επιτηθευμίας											
Ο Υπάλληλος που παρέλαβε τη δήλωση											

Ημερία : _____

ΔΗΛΩΣΗ ΜΕΤΑΒΟΛΗΣ - ΠΑΥΣΗΣ ΛΕΙΤΟΥΡΓΙΑΣ Φ.Η.Μ.

Α.Α	ΣΤΟΙΧΕΙΑ ΜΕΤΑΒΑΛΛΟΜΕΝΟΥ Φ.Η.Μ.		ΣΤΟΙΧΕΙΑ ΜΕΤΑΒΟΛΗΣ - ΠΑΥΣΗΣ		ΝΕΟΣ ΚΑΤΟΧΟΣ		ΠΑΡΑΤΑΚΤΟ ΜΕΤΑΒΟΛΗΣ						
	Αρ. Μητρώου	Εναρξη Λειτουργίας	Αρ. Εγκ.	Ημερία	Κωδ. Αιτίας	Νέα Εγκ/ση	Α.Φ.Μ.	Όνοματεπώνυμο / Επώνυμο	Δ.Ο.Υ.	Σειρά	Αριθμ.	Ημερία	Είδος
ΠΑΡΑΤΗΡΗΣΕΙΣ													
Ο Δηλών Επιτηθευμίας													
Ο Υπάλληλος που παρέλαβε τη δήλωση													

ΟΔΗΓΙΕΣ ΣΥΜΠΛΗΡΩΣΗΣ

Το έντυπο συμπληρώνεται από τον Υπεύθυνο Δήλου του άρθ. 8 του Ν. 1369/88 (Εκδότης ή υπεύθυνος λειτουργίας Φ.Η.Μ. και επίσης τον αρμόδιο υπαλλήλο της Υπηρεσίας Δήλωσης Σχολιασμάτων σε κάθε περίπτωση Δήλωσης έναρξης λειτουργίας Φ.Η.Μ. ή Διακομής Φ.Η.Μ. ή μη λειτουργίας Φ.Η.Μ. σύμφωνα με το άρθρο 11 της Κ.Υ.Α. 3300/88 και της Εγκύκλιου της Δ.Ο.Υ. της έδρας της εφαρμογής ενιαία και στις περιπτώσεις που ο Φ.Η.Μ. αφορά Φ.Η.Μ. που θα λειτουργήσουν ή λειτουργούν σε εγκατάσταση παραγωγής.

Ομοιομορφία δακτύλου Φ.Η.Μ. ενσωματώνει ηλεκτρονικό θερμοαλογό (ηλεκτρονική συσκευή μέτρησης) α. 1988/1989.

Στη γραμμή "Αρ. Φ.Η.Μ." επισημαίνονται οι Φ.Η.Μ. που περιλαμβάνονται στο αρχικό έγγραφο "Αρ. Φ.Η.Μ." του αρχικού πακέτου Δ.Ο.Υ. στην οποία θα υποβληθεί το έντυπο.

Στη γραμμή "Αρ. Φ.Η.Μ." επισημαίνονται οι Φ.Η.Μ. που μεταβλήθηκαν ή παύσαν να λειτουργούν σύμφωνα με το άρθρο 11 του Ν. 1369/88.

Α.Φ.Μ. - Γράφει τον αριθμό Φ.Η.Μ. που αφορά τον αριθμό των επηρεασμένων Φ.Η.Μ. (Επισημαίνει τον αριθμό των Φ.Η.Μ. που μεταβλήθηκαν ή παύσαν να λειτουργούν σύμφωνα με το άρθρο 11 του Ν. 1369/88). Απαιτείται να συμπληρωθεί ημερομηνία της μεταβολής ή παύσης λειτουργίας.

ΕΠΩΝΥΜΙΑ ΕΠΙΧΕΙΡΗΣΗΣ - Σημειώνεται η επωνυμία της επιχείρησης.

Στη γραμμή "ΕΠΩΝΥΜΙΑ ΕΠΙΧΕΙΡΗΣΗΣ" σημειώνεται ο αριθμός του άρθρου 11 της Κ.Υ.Α. 3300/88.

Στη γραμμή "ΕΠΩΝΥΜΙΑ ΕΠΙΧΕΙΡΗΣΗΣ" σημειώνεται ο αριθμός του άρθρου 11 της Κ.Υ.Α. 3300/88.

Στη γραμμή "ΕΠΩΝΥΜΙΑ ΕΠΙΧΕΙΡΗΣΗΣ" σημειώνεται ο αριθμός του άρθρου 11 της Κ.Υ.Α. 3300/88.

Στη γραμμή "ΕΠΩΝΥΜΙΑ ΕΠΙΧΕΙΡΗΣΗΣ" σημειώνεται ο αριθμός του άρθρου 11 της Κ.Υ.Α. 3300/88.

Στη γραμμή "ΕΠΩΝΥΜΙΑ ΕΠΙΧΕΙΡΗΣΗΣ" σημειώνεται ο αριθμός του άρθρου 11 της Κ.Υ.Α. 3300/88.

Στη γραμμή "ΕΠΩΝΥΜΙΑ ΕΠΙΧΕΙΡΗΣΗΣ" σημειώνεται ο αριθμός του άρθρου 11 της Κ.Υ.Α. 3300/88.

ΚΩΔΙΚΟΙ ΑΙΤΙΑΣ ΕΝΑΡΞΗΣ

- 1 ΑΓΡΑ
- 2 ΑΓΡΑ ΜΕΤΑΧΕΙΡΙΣΜΟΥ Φ.Η.Μ. ΓΙΑ ΜΕΤΑΒΟΛΗ
- 3 ΑΓΡΑ ΜΝΗΜΗΣ
- 7 ΑΛΛΗ ΤΟΠΟ ΛΕΙΤΟΥΡΓΙΑΣ ΕΝΤΟΣ ΤΗΣ ΕΠΙΧΕΙΡΗΣΗΣ
- 19 ΑΥΤΟΠΑΡΑΔΟΣΗ
- 13 ΛΕΒΙΣΙΟ - ΧΡΗΜΑΤΟΔΟΤΗΤΗ ΜΕΣΩΣΗ
- 16 ΠΑΡΑΚΡΟΜΗΤΗ ΧΡΗΣΗ
- 19 ΚΟΡΟΦΟΡΗΤΗ ΔΙΑΔΟΧΗ - ΓΟΝ. ΒΑΡΩΝ
- 16 ΕΙΣΑΓΩΓΗ
- 17 ΠΑΡΑΓΟΓΗ - ΣΥΜΒΑΘΟΛΟΓΩΣΗ
- 18 ΑΛΛΗ ΑΙΤΙΑ
- 22 ΜΕΤΑΦΟΡΑ ΕΓΚΑΤΑΣΤΑΣΗΣ ΕΠΙΧΕΙΡΗΣΗΣ
- 22 ΜΕΤΑΦΟΡΑ ΕΓΚΑΤΑΣΤΑΣΗΣ ΕΠΙΧΕΙΡΗΣΗΣ
- 22 ΑΝΕΥΡΕΤΗ - ΕΠΙΛΑΒΕΥΤΟΡΙΑ
- 22 ΑΡΗ ΑΡΧΑΝΕΙΑΣ
- 28 ΜΕΤΑΣΧΗΜΑΤΙΣΜΟΣ (ΣΥΝΣΥΝΕΤΗ - ΑΠΟΡΡΟΦΗΗ Κ.Α.)
27. ΠΑΥΣΗ ΛΟΓΩ ΑΣΥΜΒΑΤΟΤΗΤΑΣ ΜΕ ΕΥΡΥ
28. ΜΕΤΑΣΧΗΜΑΤΙΣΜΟΣ (ΣΥΝΣΥΝΕΤΗ - ΑΠΟΡΡΟΦΗΗ Κ.Α.)

ΚΩΔΙΚΟΙ ΑΙΤΙΑΣ ΜΕΤΑΒΟΛΗΣ - ΠΑΥΣΗΣ

- 4 ΕΠΙΣΤΡΟΦΗ ΣΤΟΝ ΚΑΤΑΣΚΕΥΑΣΤΗ
- 5 ΠΩΣΗ ΜΕΤΑΧΕΙΡΙΣΗ Φ.Η.Μ.
- 7 ΑΛΛΗ ΤΟΠΟ ΑΝΤΙΣΤΡΟΦΗ ΕΝΤΟΣ ΤΗΣ ΕΠΙΧΕΙΡΗΣΗΣ
- 8 ΑΡΧΑΙΑ ΜΝΗΜΗ ΛΟΓΩ ΒΛΑΒΗΣ
- 9 ΑΡΧΑΙΑ ΜΝΗΜΗ ΛΟΓΩ ΠΛΗΡΩΣΗΣ
- 10 ΑΥΤΟΠΑΡΑΔΟΣΗ
- 11 ΑΡΧΑΙΑ
- 12 ΑΡΧΑΙΑ
- 14 ΠΑΡΑΚΡΟΜΗΤΗ ΧΡΗΣΗ
- 18 ΑΛΛΗ ΑΙΤΙΑ
- 19 ΜΕΤΑΦΟΡΑ ΕΓΚΑΤΑΣΤΑΣΗΣ ΕΠΙΧΕΙΡΗΣΗΣ
- 24 ΠΑΥΣΗ ΛΟΓΩ ΠΛΗΡΩΣΗΣ
- 24 ΠΑΥΣΗ ΛΟΓΩ ΘΑΝΑΤΟΥ ΤΟΝ ΠΑΡΟΝΤΗ
- 25 ΠΑΥΣΗ ΛΟΓΩ ΒΛΑΒΗΣ
27. ΠΑΥΣΗ ΛΟΓΩ ΑΣΥΜΒΑΤΟΤΗΤΑΣ ΜΕ ΕΥΡΥ
28. ΜΕΤΑΣΧΗΜΑΤΙΣΜΟΣ (ΣΥΝΣΥΝΕΤΗ - ΑΠΟΡΡΟΦΗΗ Κ.Α.)

ΝΕΟΣ ΚΑΤΟΧΟΣ: Γράφει τον Α.Φ.Μ. το Ονοματεπώνυμο ή την Επωνυμία και τη Δ.Ο.Υ. που επιτηθεύει στον οποίο μεταβλήθηκε το Φ.Η.Μ. ΠΑΡΑΤΑΚΤΟ ΜΕΤΑΒΟΛΗΣ: Γράφει τη Σειρά των Αριθμών Ένδοξης και το Είδος του παραπομπικού με το οποίο μεταβλήθηκε ο Φ.Η.Μ. ΠΑΡΑΤΗΡΗΣΕΙΣ: Γράφει οποιαδήποτε σημείωση θέλει ή είναι δεν αφορά παραπομπών.

2.2 Εισφορές εταίρων

Απαραίτητη προϋπόθεση για την σύσταση εταιρίας είναι η ύπαρξη κοινών εισφορών.

Οι εισφορές διακρίνονται ανάλογα με το αντικείμενο εισφοράς σε:

1. Εισφορές σε χρήμα. Όταν το αντικείμενο είναι σε μετρητό χρήμα ή υποκατάστατό του (καταθέσεις όψεως, επιταγές, λήξαντα τοκομερίδια).
2. Εισφορές σε είδος. Όταν το αντικείμενο εισφοράς είναι κινητά ή ακίνητα περιουσιακά στοιχεία και γενικά οτιδήποτε στοιχείο ενεργητικού (εκτός από χρήματα). Ενδέχεται κάποιος να εισφέρει στοιχεία ολόκληρης της εταιρίας του.
3. Εισφορά χρήσης πράγματος για κάποιο χρονικό διάστημα, χωρίς να μεταβιβαστούν στην εταιρία. Μετά τη λήξη του χρόνου που συμφωνήθηκε, αυτό θα αποδοθεί στον ιδιοκτήτη του.
4. Εισφορά προσωπικής εργασίας, όταν ένας εταίρος εισφέρει την εργασία του (πείρα, ειδικές γνώσεις).

Η εισφορά χρήσης πράγματος και προσωπικής εργασίας δεν αποτελούν τμήμα του εταιρικού κεφαλαίου, άρα δεν συνυπολογίζονται στις εισφορές της. Λαμβάνεται όμως υπόψη για τον προσδιορισμό της συμμετοχής του εταίρου που τα εισφέρει στα αποτελέσματα (κέρδη ή ζημιές) στο τέλος της οικονομικής χρήσης.

2.3 Σχέσεις εταίρων- εταιρίας

Στις ΟΕ είναι δυνατόν να αναπτυχθούν σχέσεις μεταξύ εταιρίας και εταίρων, εκτός και αν τεθούν περιορισμοί από το καταστατικό.

Οι πιο συνήθεις σχέσεις είναι:

- Όλες οι χρηματικές δοσοληψίες της εταιρίας με τους εταίρους.
- Οι χρηματικές δοσοληψίες της οικονομικής μονάδας με τους διαχειριστές της.
- Εάν συμβεί ένας εταίρος να δώσει βραχυπρόθεσμο δάνειο στην εταιρεία.
- Ο αντίθετος δανεισμός συνήθως απαγορεύεται από το καταστατικό γιατί ενδέχεται να οδηγήσει την εταιρία σε εξανέμιση του εταιρικού της κεφαλαίου.
- Εάν κάποιος εταίρος συμβεί να είναι και προμηθευτής ή πελάτης.

2.4 Διανομή Αποτελεσμάτων Χρήσης

Το καταστατικό της ΟΕ πρέπει να καθορίζει τον τρόπο με τον οποίο οι εταίροι μετέχουν στο αποτέλεσμα. Σε περίπτωση που αυτό δεν προβλέπεται, η συμμετοχή είναι κατά ίσα μερίδια, όπως προβλέπει ο νόμος.

Όταν η συμμετοχή των εταίρων καθορίζεται από το καταστατικό δεν είναι απαραίτητο να ακολουθεί τα ποσοστά συμμετοχής στο κεφάλαιο.

Αυτό συμβαίνει διότι ενδέχεται κάποιοι εταίροι να έχουν πρόσθετες εισφορές από την κεφαλαιουχική τους μερίδα π.χ. εισφορά χρήσης στην εταιρία δικού της πράγματος, ειδικές γνώσεις, προσωπική εργασία.

Επίσης είναι δυνατό να συμφωνηθούν διαφορετικά ποσοστά στα κέρδη και διαφορετικά στις ζημίες. Απαγορεύεται όμως ο αποκλεισμός εταίρου από τα αποτελέσματα (Λεόντειος συμφωνία).

Η συμμετοχή στο αποτέλεσμα μπορεί να γίνει είτε με τον καθορισμό ενός ειδικού ποσοστού είτε βάσει του ποσοστού συμμετοχής στο Ε.Κ.

- Καθορισμός ειδικού ποσοστού: Στην περίπτωση αυτή ορίζεται συγκεκριμένα το ποσοστό συμμετοχής κάθε εταίρου στα κέρδη και στις ζημίες. Π.χ. ο Α συμμετέχει στα κέρδη 60% και ο Β 40%, ενώ στις ζημίες 70% και 30% αντίστοιχα.
- Καθορισμός βάσει του ποσοστού συμμετοχής κάθε εταίρου στο Ε.Κ.: Στην περίπτωση αυτή τα ποσοστά συμμετοχής στα κέρδη είναι ανάλογα των ποσοστών στο Ε.Κ., δηλαδή των εισφορών τους.
- Μπορεί επίσης να προβληθεί υπολογισμός επί των καταβεβλημένων Κεφαλαίων: Η μέθοδος αυτή συνδυάζεται πάντοτε με μια από τις προηγούμενες μεθόδους.

Υπολογίζεται κατ' αρχήν ο τόκος επί του καταβεβλημένου κεφαλαίου και το υπόλοιπο των κερδών διανέμεται με ένα από τους προηγούμενους τρόπους.

2.5 Ο σχηματισμός Αποθεματικών στην Ο.Ε.

Ο σχηματισμός αποθεματικών στις ΕΠΕ και ΑΕ επιβάλλεται από το νόμο ενώ στις προσωπικές εταιρίες δεν επιβάλλεται.

Στα πλαίσια όμως της Ελληνικής Νομοθεσίας δίνεται η δυνατότητα και στις προσωπικές εταιρίες εάν θέλουν να σχηματίσουν αφορολόγητα αποθεματικά, βάσει των διατάξεων ειδικών αναπτυξιακών νόμων.

Ο σχηματισμός αποθεματικών είναι χρήσιμος και στις προσωπικές εταιρίες επειδή ένα μη διανεμόμενο κέρδος ισχυροποιεί την εταιρία και αποτελεί αυξημένη εγγύηση προς τους τρίτους.

Οι προϋποθέσεις και το ποσοστό παρακράτησης από τα κέρδη για το σχηματισμό αποθεματικών πρέπει να ρυθμίζονται λεπτομερώς από το καταστατικό. Εάν προβλέπει το καταστατικό διαφορετικά ποσοστά συμμετοχής στα κέρδη και διαφορετικά στις ζημίες, τότε οι εταίροι μετέχουν στο αποθεματικό με τα ποσοστά τους στα κέρδη. Συνεπώς κατά τη λύση της εταιρίας ή σε ενδεχόμενη διανομή των αποθεματικών η διανομή τους θα πραγματοποιηθεί βάσει των ποσοστών συμμετοχής τους στα κέρδη.

2.6 Αύξηση εταιρικού κεφαλαίου

Κατά τη διάρκεια της λειτουργίας μια Ο.Ε. είναι δυνατόν να αποδειχθεί ότι το κεφάλαιο δεν επαρκεί για τις ανάγκες της. Οι εταίροι στην περίπτωση αυτή μπορούν να αποφασίσουν την αύξησή της.

Κάθε μεταβολή στο κεφάλαιο της ΟΕ προϋποθέτει τροποποίηση του καταστατικού της και τήρηση των προβλεπόμενων διατυπώσεων δημοσιότητας.

Η αύξηση του εταιρικού κεφαλαίου πραγματοποιείται συνήθως με τους εξής τρόπους:

1. Νέες εισφορές των εταίρων.
2. Με είσοδο νέων εταίρων στην εταιρία ή με απορρόφηση άλλης εταιρίας.
3. Με κεφαλαιοποίηση αποθεματικών ή κερδών προηγούμενων χρήσεων που δεν είχαν διανεμηθεί.
4. Με κεφαλαιοποίηση (μετατροπή) υποχρεώσεων της εταιρίας προς τρίτους.

Μια εταιρία μπορεί να πραγματοποιήσει αύξηση εταιρικού κεφαλαίου χρησιμοποιώντας περισσότερους του ενός τρόπου που προαναφέρω.

2.7 Μείωση εταιρικού κεφαλαίου

Μείωση του εταιρικού κεφαλαίου πραγματοποιείται στις παρακάτω περιπτώσεις:

1. Σε περίπτωση επιστροφής στους εταίρους τμήματος του εταιρικού κεφαλαίου, επειδή διαπιστώθηκε ότι τούτο είναι δυσανάλογα μεγάλο σε σχέση με την οικονομική δραστηριότητα της ΟΕ. Στην περίπτωση αυτή το ποσό επιστροφής θα μεριστεί ανάλογα με την κεφαλαιακή μερίδα ώστε να μην υπάρξουν μεταβολές στα ποσοστά συμμετοχής των εταίρων στο κεφάλαιο.
2. Σε περίπτωση οικειοθελούς αποχώρησης ενός εταίρου. Η αποχώρηση ενός εταίρου οδηγεί σε μείωση του κεφαλαίου της εταιρίας, όταν το μερίδιό του δεν αγοράζεται από τους άλλους ή νέους εταίρους. Στην περίπτωση αυτή απαιτείται εξολογιστική αποτίμηση των στοιχείων της εταιρίας προκειμένου να υπολογισθεί το ποσό δικαιούται ο αποχωρών.

Ο εταίρος που αποχωρεί δηλαδή λαμβάνει την κεφαλαιακή του μερίδα και το τμήμα που του αναλογεί από τη συνολική αύξηση της καθαρής θέσεως της εταιρίας.

Στην πράξη τα αποτελέσματα αυτής της αποτίμησης δεν εμφανίζονται στα βιβλία για φορολογικούς λόγους.

3. Σε περίπτωση κάλυψης ζημιών.

Η μείωση του εταιρικού κεφαλαίου για εξάλειψη ζημίας γίνεται, συνήθως, όταν δεν αναμένεται στο κοντινό μέλλον να πραγματοποιηθούν κέρδη που θα καλύψουν τις ζημίες.

Χρειάζεται όμως προσοχή η περίπτωση στην οποία οι εταίροι συμμετέχουν στα αποτελέσματα με διαφορετικά ποσοστά από αυτά του κεφαλαίου.

2.8 Λύση και εκκαθάριση της ΟΕ

Η λύση της ΟΕ επέρχεται:

- Με τη λήξη του χρονικού διαστήματος για το οποίο συστήθηκε και δεν έγινε ανανέωσή της.
- Με την καταγγελία της σύμβασης ενός από τους εταίρους.
- Με ομόφωνη απόφαση όλων των εταίρων.
- Με το θάνατο ενός από τους εταίρους (φυσικός θάνατος).

Εάν όμως το καταστατικό προβλέπει ότι σε περίπτωση θανάτου ενός εταίρου, η εταιρία θα εξακολουθεί να λειτουργεί με τους επιζώντες και τους κληρονόμους του αποθανόντος.

- Με την πτώχευση ενός εταίρου (οικονομικός θάνατος).
- Με την δικαστική ή νομική απαγόρευση ενός εταίρου (νομικός θάνατος).
- Με την πραγματοποίηση του σκοπού, για τον οποίο συστήθηκε.

Με την λύση της εταιρίας παύει και η εξουσία του διαχειριστή και αναλαμβάνει ο εκκαθαριστής.

Για την εκκαθάριση και διανομή δεν αναφέρεται ο εμπορικός νόμος, μόνο ο Αστικός Κώδικας στα άρθρα 765-785.

Εκκαθαριστής διορίζεται πρόσωπο κοινής εμπιστοσύνης που μπορεί να είναι εταίρος ή τρίτο πρόσωπο.

Αν υπάρξει διαφωνία για το πρόσωπο του εκκαθαριστή, μετά από αίτηση ενός εταίρου διορίζεται από το δικαστήριο.

Ο εκκαθαριστής διαφυλάσσει τα συμφέροντα των εταίρων και όχι των δανειστών, είναι εντολοδόχος αντιπρόσωπος της εταιρίας, έναντι μιας εφάπαξ αμοιβής.

Η εκκαθάριση συνήθως διαρκεί επί ένα χρονικό διάστημα που είναι αρκετά μακρύ. Η προσωπικότητα της εταιρίας εξακολουθεί να υπάρχει για τις ανάγκες της εκκαθάρισης, ενώ ο κύκλος των προηγούμενων δραστηριοτήτων διακόπτεται. Την επωνυμία ακολουθούν οι λέξεις «υπό εκκαθάριση».

Το κυριότερο καθήκον του εκκαθαριστή ή των εκκαθαριστών, είναι η σύνταξη γενικής απογραφής παρουσία όλων των εταίρων και σε τιμές πιθανής ρευστοποίησης.

Στη συνέχεια καταρτίζεται ο ισολογισμός, ο οποίος απεικονίζει πραγματικά τη νέα θέση της εταιρίας.

Σκοπός της εκκαθάρισης είναι:

1. Διακανονισμός όλων των εκκρεμοτήτων της ΟΕ που προκύπτουν από την προηγούμενη δραστηριότητά της.
2. Η ρευστοποίηση των περιουσιακών στοιχείων.
3. Η ικανοποίηση όλων των υποχρεώσεων από το προϊόν της εκκαθάρισης και αν δεν επαρκεί με συμπληρωματικές καταβολές των εταίρων.
4. Η διανομή του περιουσιακού αποτελέσματος που προέκυψε από την εκκαθάριση στους εταίρους.

Εισφορές που έχουν αντικείμενο την προσωπική τους εργασία δεν επιστρέφονται, ενώ επιστρέφεται αυτούσιο το αντικείμενο που εισφέρθηκε για χρήση.

Ότι απομείνει μετά την επιστροφή των εισφορών, κατανέμεται στους εταίρους σύμφωνα με το ποσοστό συμμετοχής τους στα αποτελέσματα.

Αν υπάρχουν μη διανεμηθέντα αποτελέσματα κατά το χρόνο της εκκαθάρισης αυτά διανέμονται μετά τη διανομή του εταιρικού κεφαλαίου.

2.9 Χρήσιμες γνώσεις

- Ο επιτηδευματίας έχει υποχρέωση να θεωρεί στον αρμόδιο προϊστάμενο Δ.Ο.Υ., πριν από κάθε χρησιμοποίησή τους:
 1. το βιβλίο αγορών, επί χειρόγραφης τήρησης και τη μηνιαία κατάσταση του βιβλίου αγορών, επί μηχανογραφικής τήρησης.
 2. το βιβλίο εσόδων - εξόδων, επί χειρόγραφης τήρησης και τη μηνιαία κατάσταση του βιβλίου εσόδων – επί μηχανογραφικής τήρησης.
 3. τα ημερολόγια, στα οποία καταχωρεί πρωτογενώς τις οικονομικές του πράξεις, το γενικό καθολικό και το ημερήσιο διπλότυπο φύλλο συναλλαγών, όταν τα βιβλία της έδρας τηρούνται χειρόγραφα.
 4. το ισοζύγιο γενικού - αναλυτικών καθολικών, όταν τα βιβλία της έδρας τηρούνται μηχανογραφικά,

5. το βιβλίο αποθήκης επί χειρόγραφης τήρησής του και τους οπτικούς δίσκους (CD - ROM) στους οποίους αποθηκεύονται τα δεδομένα του βιβλίου αυτού, επί μηχανογραφικής τήρησής του.
 6. το βιβλίο τεχνικών προδιαγραφών.
 7. τα πρόσθετα βιβλία ή δελτία που ορίζονται από τις διατάξεις του άρθρου 10 του Κώδικα αυτού.
 8. το βιβλίο απογραφών και τις καταστάσεις της ποσοτικής καταχώρισης των αποθεμάτων.
- Τα ιδιωτικά συμφωνητικά μίσθωσης ακινήτων προσκομίζονται από τον εκμισθωτή για θεώρηση στην αρμόδια για τη φορολογία του Δ.Ο.Υ. μέσα σε τριάντα (30) ημέρες από την κατάρτισή του.
- Την υποχρέωση να υποβάλουν περιοδικές δηλώσεις ΦΠΑ κάθε μήνα και όχι κάθε δίμηνο (ανάλογα με την κατηγορία βιβλίων που τηρούν), έχουν από 1/1/2006 όλες οι επιχειρήσεις και ελεύθεροι επαγγελματίες, ακόμη και αν έχουν μηδενικά ή πιστωτικά υπόλοιπα. Σύμφωνα με εγκύκλιο του υπουργείου Οικονομικών από την υποχρέωση αυτή εξαιρούνται μόνο οι επιχειρήσεις που βρίσκονται σε αδράνεια ή σε αναστολή εργασιών και έχουν ενημερώσει για αυτό την Εφορία.
- Σε περίπτωση διακοπής εργασιών μιας επιχείρησης, η εκκαθαριστική δήλωση Φ.Π.Α. υποβάλλεται:
1. μέσα σε πενήντα πέντε (55) ημερολογιακές ημέρες από την ημερομηνία διακοπής εργασιών, αν η επιχείρηση τηρούσε βιβλία Α' ή Β' κατηγορίας του Κ.Β.Σ.
 2. μέσα εκατόν τριάντα (130) ημερολογιακές ημέρες από την ημερομηνία διακοπής εργασιών, αν η επιχείρηση τηρούσε βιβλία Γ' κατηγορίας του Κ.Β.Σ.
- Η ποσοτική καταγραφή των αποθεμάτων, ιδίων και τρίτων, στο βιβλίο απογραφών ή σε καταστάσεις γίνεται μέχρι την 20η (εικοστή) ημέρα του μεθεπόμενου από τη λήξη της διαχειριστικής περιόδου μήνα.

ΚΕΦΑΛΑΙΟ 3: ΣΥΣΤΑΣΗ ΕΤΑΙΡΙΑΣ

Αριθμ. Πρωτ.: **102**
Παρελήφθη: **02/01/2008**

ΚΑΤΑΣΤΑΤΙΚΟ

ΣΥΣΤΑΣΗΣ ΟΜΟΡΡΥΘΜΗΣ ΕΤΑΙΡΕΙΑΣ

Στο Ηράκλειο σήμερα στις 2 Ιανουαρίου 2008 οι παρακάτω συμβαλλόμενοι αφενός ο Φτυλάκης Μαρίνος του Εμμανουήλ και της Αντιγόνης, κάτοικος Καλεσσών του Δήμου Γαζίου, κάτοχος του υπ' αριθ. Χ 304050 αστυνομικής ταυτότητας και με Α.Φ.Μ. 123456789 της Α' Δ.Ο.Υ. Ηρακλείου, και αφετέρου ο Σπυριδάκης Γεώργιος του Νικολάου και της Μαρίας κάτοικος Καλεσσών του Δήμου Γαζίου, κάτοχος του υπ' αριθ. Χ 708090 αστυνομικής ταυτότητας και με Α.Φ.Μ. 987654321 της Α' Δ.Ο.Υ. Ηρακλείου, συμφώνησαν, συνομολόγησαν και έκαναν αμοιβαία αποδεχτά τα παρακάτω.

Συνιστούν μεταξύ τους με το παρόν Ομόρρυθμη Εταιρία που θα διέπεται από τους παρακάτω όρους και συμφωνίες .

ΑΡΘΡΟ 1^ο

ΕΠΩΝΥΜΙΑ

Επωνυμία της εταιρίας ορίζεται η «Μ. Φτυλάκης & Γ. Σπυριδάκης Ο.Ε» και ο διακριτικός τίτλος « ΤΟ ΝΤΕΡΜΠΙ ».

ΑΡΘΡΟ 2^ο

ΕΔΡΑ

Έδρα της εταιρείας ορίζεται στα Καλέσσα του Δήμου Γαζίου του Ν. Ηρακλείου.

Η εταιρεία μπορεί, με ομόφωνη έγγραφη απόφαση των εταίρων να ιδρύει υποκαταστήματα και παραρτήματα σε οποιοδήποτε σημείο εντός και εκτός του Νομού Ηρακλείου, της περιφέρειας Κρήτης, αλλά και σε ολόκληρη την Ελλάδα και στο Εξωτερικό.

ΑΡΘΡΟ 3^ο

ΣΚΟΠΟΣ

Σκοπός της εταιρείας είναι η λειτουργία επιχείρησης καφενείου – καφεζαχαροπλαστείου .

Για την επίτευξη των παραπάνω σκοπών η εταιρεία μπορεί να συμμετέχει και να συνεργάζεται με άλλες επιχειρήσεις και εταιρείες με όμοιους ή παρεμφερείς σκοπούς οποιουδήποτε εταιρικού τύπου, υφιστάμενες ή μέλλουσες να συσταθούν στην Ελλάδα ή στο εξωτερικό, να συνεργάζεται με οποιοδήποτε φυσικό ή νομικό πρόσωπο με οποιοδήποτε τρόπο, να ιδρύει υποκαταστήματα οπουδήποτε στην ημεδαπή και αλλοδαπή και να αντιπροσωπεύει οποιαδήποτε επιχείρηση ημεδαπή ή αλλοδαπή με όμοιο ή παρεμφερή με τις παραπάνω δραστηριότητες.

ΑΡΘΡΟ 4^ο

ΔΙΑΡΚΕΙΑ

Η διάρκεια της εταιρείας ορίζεται ως ΑΟΡΙΣΤΗ , χωρίς συγκεκριμένα χρονικά όρια, και αρχίζει από την ημέρα δημοσίευσεως του παρόντος στα βιβλία εταιρειών του Πρωτοδικείου Ηρακλείου. Η καταγγελία της εταιρίας , αν αυτή ποτέ συμβεί , θα πρέπει να γίνει εγγράφως από τον ένα συμβαλλόμενο στον άλλο, με έγγραφο βεβαίας χρονολογίας, με επίδοση από δικαστικό επιμελητή, και μάλιστα έξι μήνες πριν την χρονολογία, που ο κάθε συμβαλλόμενος θα ενημερώνει τον εταίρο ότι θέλει να αποχωρήσει από την εταιρεία, ούτως, ώστε να υπάρχει χρόνος, και στον ένα, τον αποχωρήσαντα και στον άλλο, να προχωρήσουν στην λύση της εταιρείας και την τακτοποίηση ισολογισμών, εκκρεμοτήτων και επιμερισμού κερδών και ζημιών.

ΑΡΘΡΟ 5^ο

ΚΕΦΑΛΑΙΟ

Το κεφάλαιο της εταιρείας συμφωνήθηκε και καθορίστηκε στο ποσό των δέκα πέντε χιλιάδων (15.000,00) ευρώ, το οποίο καταβλήθηκε σε μετρητά ως ακολούθως:

Α)Επτά χιλιάδες πεντακόσια (7.500,00) ευρώ κατέβαλλε ο ομόρρυθμος εταίρος Φτυλάκης Μαρίνος του Εμμανουήλ (ποσοστό 50%).

Β)Επτά χιλιάδες πεντακόσια (7.500,00) ευρώ κατέβαλλε ο ομόρρυθμος εταίρος Σπυριδάκης Γεώργιος του Νικολάου (ποσοστό 50%).

ΑΡΘΡΟ 6^ο

ΣΥΜΜΕΤΟΧΗ

Η συμμετοχή των εταίρων στα κέρδη και στις ζημίες της εταιρείας καθώς και στην εταιρική, περιουσία, θα είναι ανάλογη με το ποσοστό εισφοράς τους στο σχηματισμό του εταιρικού κεφαλαίου, όπως αναφέρεται παραπάνω, δηλαδή κατά ποσοστό 50% καθένας.

Οι εταίροι αναλαμβάνουν την υποχρέωση να συνεισφέρουν κατά την διάρκεια της εταιρείας οποιοδήποτε ποσό θα απαιτηθεί για τις ανάγκες των εργασιών της, κατά την παραπάνω αναλογία ο καθένας τους.

ΑΡΘΡΟ 7^ο

ΠΑΡΟΧΗ ΕΡΓΑΣΙΑΣ

Άπαντες οι εταίροι υποχρεούνται στην παροχή προσωπικής εργασίας χωρίς ιδιαίτερη αμοιβή, επιδεικνύοντας ζήλο και επιμέλεια αναφορικά με την πραγμάτωση του εταιρικού σκοπού. Οι συνθήκες δε, της παρεχομένης εργασίας τους θα καθορίζονται κατόπιν κοινής συμφωνίας τους.

ΑΡΘΡΟ 8^ο

ΔΙΕΥΘΥΝΣΗ – ΔΙΑΧΕΙΡΙΣΗ – ΕΚΠΡΟΣΩΠΗΣΗ

Εκπρόσωποι και Διαχειριστές της εταιρείας ορίζονται και οι δύο ομόρρυθμοι εταίροι, οι οποίοι από κοινού αλλά και ο καθένας χωριστά, θα εκπροσωπούν την εταιρεία ενώπιον τρίτων φυσικών ή νομικών προσώπων, Διοικητικών και Κοινοτικών αρχών και Ιδρυμάτων, υπογράφοντας πάντα υπό την εταιρική επωνυμία για το έγκυρο της εκπροσωπήσεως, για όλες τις σχέσεις αυτής ενεργητικά και παθητικά.

Ενδεικτικά αναφέρεται ότι οι εκπρόσωποι, και διαχειριστές θα μπορούν, υπογράφοντας πάντα υπό την εταιρική επωνυμία συναλλαγές εταιρείας, να προβαίνουν σε μισθώσεις χρηματοκιβωτίων και άλλων κινητών και ακινήτων και να λύουν τις εν λόγω συμβάσεις, να υπογράφουν κάθε είδους συμβάσεις και συμβόλαια με ασφαλιστικές εταιρείες και άλλες εταιρείες, να προβαίνουν σε επενδύσεις, αγορές κινητών και ακινήτων στο όνομα της εταιρείας και να επιχειρούν κατά την κρίση τους κάθε αναγκαία, χρήσιμη ή πρόσφορη πράξη διαχείρισης για την ευόδωση των εταιρικών υποθέσεων και σκοπών, έστω και μη ρητά αναφερόμενη στο παρόν.

Να προσλαμβάνουν και να απολύουν το προσωπικό της εταιρείας, να προγραμματίζουν και να μεριμνούν για την ομαλή διεξαγωγή των εργασιών της εταιρείας, να διορίζουν πληρεξούσιους δικηγόρους, να εκδίδουν, να αποδέχονται και να οπισθογραφούν συν/κες γραμμάρια σε διαταγή, επιταγές, φορτωτικές και λοιπά

αξιόγραφα, να ενεργούν και να αποδέχονται εκχωρήσεις απαιτήσεων, να ενεργούν καταθέσεις και αναλήψεις χρημάτων, αξιών, χρεογράφων ή άλλων κινητών πάσης φύσεως σε Τράπεζες, στο Δημόσιο, στους Οργανισμούς, Νομικά πρόσωπα Δημοσίου και Ιδιωτικού Δικαίου, Ο.Τ.Α. ή οπουδήποτε αλλού, να αναλαμβάνουν ή να εκδίδουν χρηματικές εντολές υπέρ τρίτων από την εταιρεία και να τις ανακαλούν, να παραλαμβάνουν φορτωτικά έγγραφα, να προβαίνουν σε άνοιγμα ενέγγυων πιστώσεων, να συνάπτουν με κάθε πιστωτικό ίδρυμα δάνεια και πιστώσεις και να αναλαμβάνουν αυτά και με παροχή εμπράγματης ασφάλειας επί κινητών και ακινήτων της εταιρείας, να ζητούν την έκδοση εγγυητικών επιστολών υπέρ της εταιρείας, να εισπράττουν, να εξοφλούν, να αγοράζουν ή να παραγγέλνουν εμπορεύματα ή κάθε είδους κινητά πράγματα, να τα πωλούν με οποιουδήποτε όρους και τίμημα, να ασφαλίζουν σε οποιονδήποτε ασφαλιστή τα εταιρικά συμφέροντα κατά οποιουδήποτε και για οποιουδήποτε ποσό, να εκπροσωπούν την εταιρεία ενώπιον οποιουδήποτε Επιμελητηρίου και πάσης φορολογικής, τελωνειακής ή διοικητικής αρχής, στην αρμόδια Δ.Ο.Υ., όπως και ενώπιον των πολιτικών, ποινικών, διοικητικών και φορολογικών δικαστηρίων παντός βαθμού και δικαιοδοσίας, να καταθέτουν μηνύσεις και αγωγές, να ασκούν και να παραιτούνται από ένδικα μέσα, να συμβιβάζονται δικαστικά ή εξώδικα για κάθε αντικείμενο αναφορικά με οποιαδήποτε έννομη σχέση, να εκπροσωπούν την εταιρεία ενώπιον παντός τρίτου φυσικού ή Νομικού Προσώπου, Ιδιωτικού ή Δημοσίου Δικαίου και κάθε Τράπεζας σε όλες τις σχέσεις.

Ειδικά συμφωνείται ότι κάθε σύμβαση, συναλλαγή ή δικαιοπραξία με χρηματικό αντικείμενο άνω των είκοσι χιλιάδων ευρώ (20.000,00), για να είναι έγκυρη και να παράγει έννομες συνέπειες για την εταιρεία, πρέπει να επιχειρείται από κοινού από όλους τους εταίρους υπό την εταιρική επωνυμία, διαφορετικά δεν δημιουργείται δέσμευση ή υποχρέωση για την εταιρεία, αλλά ενέχεται προσωπικά ο υπογράψας. Το αυτό θα συμβαίνει και ως προς την αποδοχή συν/κών, την έκδοση και την ανάληψη χρημάτων πέραν του παραπάνω αναφερομένου ορίου.

ΑΡΘΡΟ 9^ο

ΙΣΟΛΟΓΙΣΜΟΣ – ΚΑΤΑΝΟΜΗ ΚΕΡΔΩΝ

Η εταιρεία θα τηρεί τα προβλεπόμενα από το νόμο εμπορικά και λογιστικά βιβλία.

Στο τέλος κάθε ημερολογιακού έτους θα συντάσσεται ισολογισμός και απογραφή της εταιρικής περιουσίας, οποίος θα ελέγχεται και θα υπογράφεται από όλους τους εταίρους. Με βάση τον συντασσόμενο ισολογισμό θα γίνεται η διανομή των καθαρών κερδών, σύμφωνα με τα ποσοστά συμμετοχής κάθε εταίρου στην εταιρεία.

Καθαρά κέρδη νοούνται αυτά που απομένουν μετά την αφαίρεση κάθε εταιρικής υποχρέωσης και των εξόδων και πάσης φύσεως δαπανών της εταιρείας εν γένει.

Στο πρώτο δεκαήμερο κάθε μήνα θα γίνεται ένας πρόχειρος υπολογισμός των κερδών του προηγούμενου μήνα. Από τα καθαρά κέρδη του προηγούμενου μήνα κάθε εταίρος

θα μπορεί να αναλαμβάνει το 50% των κερδών που αναλογούν σε αυτόν, σύμφωνα με τα προαναφερόμενα ποσοστά συμμετοχής του στην εταιρεία, για την συντήρηση του. Στο τέλος κάθε εταιρικής χρήσεως θα γίνεται γενική εκκαθάριση των κερδών.

Οι εταίροι θα έχουν δικαίωμα απολήψεων οποτεδήποτε κατόπιν κοινής συμφωνίας με γνώμονα πάντοτε τις ταμειακές δυνατότητες της εταιρείας.

ΑΡΘΡΟ 10^ο

ΑΠΟΘΕΜΑΤΙΚΟ ΚΕΦΑΛΑΙΟ

Οι εταίροι μπορούν με ομόφωνες αποφάσεις τους, να μην διανέμουν μέρος των κερδών αλλά να το καταθέτουν στο ταμείο της εταιρείας για την δημιουργία αποθεματικού κεφαλαίου. Τα κατατεθειμένα ποσά των κερδών θα είναι ανάλογα με το ποσοστό συμμετοχής κάθε εταίρου στα κέρδη και στις ζημίες της εταιρείας.

ΑΡΘΡΟ 11^ο

ΜΕΤΑΒΙΒΑΣΗ ΕΤΑΙΡΙΚΗΣ ΙΔΙΟΤΗΤΑΣ – ΕΙΣΟΔΟΥ ΝΕΟΥ ΕΤΑΙΡΟΥ

Μεταβίβαση της εταιρικής ιδιότητας και εκχώρηση του εταιρικού μεριδίου ενός των εταίρων σε μη εταίρο τρίτο ή τρίτα κατ' αρχήν απαγορεύεται και επιτρέπεται μόνο κατόπιν κοινής και ομόφωνης συμφωνίας όλων των εταίρων.

Απαγορεύεται η είσοδος νέου ή νέων εταίρων στην εταιρεία χωρίς την ομόφωνη απόφαση όλων των εταίρων.

Σε περίπτωση που ένας από τους εταίρους κηρυχθεί σε δικαστική απαγόρευση ή πτώχευση, η εταιρεία δεν λύεται, αλλά συνεχίζεται μεταξύ των λοιπών εταίρων.

Ομοίως σε περίπτωση θανάτου ενός των εταίρων η εταιρεία δεν λύεται, αλλά συνεχίζεται μεταξύ των επιζώντων εταίρων και των κληρονόμων του αποβιώσαντος, οι οποίοι θα υπεισέρχονται σε όλα τα δικαιώματα και όλες τις υποχρεώσεις που είχε όταν ήταν στην ζωή ο αποβιώσας εταίρος.

ΑΡΘΡΟ 12^ο

ΑΠΑΓΟΡΕΥΣΕΙΣ

Απαγορεύεται στους εταίρους να συμμετέχουν ως ιδιοκτήτες ή εταίροι σε άλλη επιχείρηση ή συναφή οργανισμό με σκοπό όμοιο με παρόντα, που να αντιμάχεται τα συμφέροντα της παρούσας εταιρείας ή να ενεργούν ανταγωνιστικές πράξεις επιζήμιες προς τον σκοπό και το αντικείμενο της εταιρείας, εκτός εάν υπάρχει η σύμφωνη γνώμη όλων των εταίρων της παρούσας εταιρείας.

Απαγορεύεται σε κάθε εταίρο να χρησιμοποιεί ξεχωριστά την ονομασία και οποιοδήποτε τίτλο αφορά την παρούσα εταιρεία.

Απαγορεύεται στους εταίρους να λαμβάνουν έναντι της εταιρείας κάθε είδους ασφαλιστικά μέτρα και ιδίως να ζητήσουν από το Δικαστήριο την σφράγιση του καταστήματος, των γραφείων καθώς και των υποκαταστημάτων της εταιρείας.

Επίσης απαγορεύεται η κατάσχεση και η μεσεγγύηση των εμπορικών βιβλίων της εταιρείας.

ΑΡΘΡΟ 13^ο

ΛΥΣΗ

Η εταιρεία θα λύεται και πριν από την πάροδο του χρόνου διάρκειάς της, είτε για σπουδαίο λόγο, είτε κατόπιν κοινής και ομόφωνης συμφωνίας των εταίρων, που πρέπει να καταχωρηθεί στα βιβλία εταιρειών του Πρωτοδικείου Ηρακλείου.

ΑΡΘΡΟ 14^ο

ΕΚΚΑΘΑΡΙΣΗ

Μετά την για οποιοδήποτε λόγο λύση της εταιρείας, ακολουθεί το στάδιο της εκκαθάρισης, κατά της εκκαθάρισης, κατά το οποίο αφού εξοφληθούν όλες οι προς τρίτους και προς τους εταίρους υποχρεώσεις της εταιρείας, ακολουθεί η διανομή της εταιρικής περιουσίας μεταξύ των εταίρων, ανάλογα με το ποσοστό συμμετοχής τους στην εταιρική επιχείρηση, σύμφωνα με το παρόν καταστατικό.

Εκκαθαριστές ορίζονται άπαντες οι εταίροι οι οποίοι θα ενεργούν από κοινού για την πραγματοποίηση των σκοπών της εκκαθαρίσεως.

ΑΡΘΡΟ 15^ο

ΤΡΟΠΟΠΟΙΗΣΗ

Κάθε τροποποίηση των όρων του παρόντος συμφωνητικού θα γίνεται μόνο εγγράφως, ενώ κάθε συμφωνία των εταίρων που αντίκειται στο περιεχόμενο του παρόντος συμφωνητικού θα αποδεικνύεται μόνο εγγράφως, αποκλεισμένου κάθε άλλου αποδεικτικού μέσου ακόμη και του όρκου.

ΑΡΘΡΟ 16^ο

Για κάθε θέμα που δεν ρυθμίζεται από το παρόν καταστατικό θα εφαρμόζονται οι διατάξεις του Εμπορικού Νόμου και του Αστικού Κώδικα, αρμόδια δε δικαστήρια για την επίλυση των οποιωνδήποτε δικαστικών διενέξεων και διαφορών, που τυχόν, θα προκύψουν στις σχέσεις μεταξύ των συνεταίρων θα είναι τα Δικαστήρια της πόλεως Ηρακλείου.

Προς βεβαίωση όλων των παραπάνω συντάχθηκε το παρόν, το οποίο αφού διαβάστηκε και εγκρίθηκε, υπογράφεται όπως ακολουθεί, και αφού κατατεθεί σε αντίτυπο στην αρμόδια Α' Δ.Ο.Υ. ΗΡΑΚΛΕΙΟΥ, για να εισπραχθεί ο φόρος που αναλογεί, στην συνέχεια θα δημοσιευθεί στα βιβλία εταιρειών του Πρωτοδικείου Ηρακλείου για να αποκτήσει η εταιρεία Νομική Προσωπικότητα.

ΟΙ ΣΥΜΒΑΛΛΟΜΕΝΟΙ



ΦΤΥΛΑΚΗΣ ΜΑΡΙΝΟΣ



ΣΠΥΡΙΔΑΚΗΣ ΓΕΩΡΓΙΟΣ

Στο Ηράκλειο και στο κατάστημα του Πρωτοδικείου Ηρακλείου σήμερα στις 02/01/2008 εμφανίστηκε ενώπιον της γραμματέας Νίκης Αντωνίου ο Φτυλάκης Μαρίνος και κατέθεσε την από 02/01/2008 σύσταση της εταιρείας με επωνυμία << Μ. ΦΤΥΛΑΚΗΣ & Γ. ΣΠΥΡΙΔΑΚΗΣ Ο. Ε. >> για να καταχωρηθεί στο βιβλίο των εταιρειών του πρωτοδικείου Ηρακλείου για το οποίο κατεβλήθησαν τα νόμιμα τέλη. Αντίγραφο δε αυτού θυροκολλήθηκε στην αίθουσα πρωτοδικείου Ηρακλείου ως αποδεικτικού του δικαστικού επιμελητή

Ηράκλειο 02/01/2008

Η γραμματέας

Ο καταθέσας

Νίκη Αντωνίου



ΙΔΙΩΤΙΚΟ ΣΥΜΦΩΝΗΤΙΚΟ ΜΙΣΘΩΣΗΣ

Στο ήφρο κλειο σήμερα 01/01/2008 οι παρακάτω υπογράσκοντες, πρώτων ο ΚΑΤΣΟΥΛΗΣ ΕΜΜΕΛΙΝΟΥΙΛΙΑ ΤΟΥ ΝΙΚΟΛΑΟΥ ΜΕ ΑΦΜ 07881672924 κάτοικος Κορσεβών Δημοσ. Γαζίου οδός - αριθμ. 9 ονομαζόμενη στο εξής «εκμισθωτής», και δεύτερον Φωτεινής Μαρίνας του Αβραμίου ημ. 123456789, και ο Σπυριδωνός Γεωργιος του Νικολάου ημ. και 987654321 κάτοικος Κορσεβών οδός - αριθμ. 9 ονομαζόμενη στη κής «μισθωτής», συμφώνησαν και συναποδέχτηκαν τα εξής:

Π εκμισθωτής που έχει στην ιδιότητα, κυριότητα, εξουσία και κατοχή του **ΙΣΟΙΕΙΟ ΚΑΤΑΣΤΗΜΑ 80 ΤΜΣ ΚΑΙ ΒΟΗΘΗΤΙΚΟ ΧΩΡΟ 23 ΤΜΣ** νοικιάζει τούτο στον μισθωτή με τους παρακάτω όρους και συμφωνίες:

1. Διάρκεια της μίσθωσης ορίζεται **ΠΕΝΤΕ ΕΤΗ** που αρχίζει από τις 01/01/2008 και λήγει στις 31/12/2013.
2. Το ενοίκιο ορίζεται στο ποσό των **€** τον μήνα και καταβάλλεται την πρώτη μέρα κάθε ημερολογιακού μήνα. Ο μισθωτής θα καταβάλλει το ενοίκιο στις **ΚΑΘΕ ΠΕΝΤΕ ΤΟΥ ΕΚΑΣΤΟΥ ΜΗΝΟΣ**, θα υποδεικνύεται δε με έγγραφη απόδειξη του εκμισθωτή ή του πληρεξουσίου του, απακλεισμένου κάθε άλλου αποδεικτικού μέσου ακόμα και αυτού του όρκου.
3. Το όνομα του προηγούμενου μισθωτή ήταν **€** και πλήρωσε για ενοίκιο το ποσό των **€**.
4. Για την ακριβή εισλήφηση των όρων της παρούσας μίσθωσης, ο μισθωτής έδωσε σήμερα όρκου στα χέρια του εκμισθωτή για εγγύηση το ποσό των **0 €** και θα ξαναπάρει πίσω μετά την εμπρόθεσμη απεξήγηση του από το μίσθιο, κατά τη λήξη της μίσθωσης και την ακριβή εκπλήρωση όλων των όρων του παρόντος συμφωνητικού, ρητά συμφωνημένου, ότι η εγγύηση αυτή σε καμία περίπτωση δεν μπορεί να συμψηφιστεί προς τα ενοίκια.
5. Το μίσθιο θα χρησιμοποιηθεί αποκλειστικά και μόνο για **ΚΑΦΕΤΕΡΙΑ - ΖΑΧΑΡΟΠΛΑΣΤΕΙΟ**. Απαγορεύεται απόλυτα οποιαδήποτε μετατροπή της χρήσης του μισθίου, όπως και η συνολική ή μερική υπεκμίσθωση, ή με οποιονδήποτε τίτλο με ή χωρίς αντάλλαγμα παραχώρηση της χρήσης του μισθίου σε τρίτον, χωρίς την οπισθ' έγγραφη συγκατάθεση του εκμισθωτή.
6. Απαγορεύεται στον μισθωτή να κάνει οποιαδήποτε τροποποίηση ή μεταρρύθμιση στο μίσθιο χωρίς την έγγραφη συγκατάθεση του εκμισθωτή. Κάθε δε παράβαση που γίνεται, ανεξάρτητα από τις συνέπειες που αυτή συνεπάγεται, παρ' όλο που είναι προς όφελος του μισθίου, χωρίς κανένα δικαίωμα αποζημίωσης του μισθωτή. Ο εκμισθωτής έχει δικαίωμα πάντως να αξιώσει την επαναφορά των πραγμάτων στην αρχική τους κατάσταση με έξοδο του μισθωτή.
7. Ο μισθωτής αφού εξέτασε το μίσθιο βρήκε από της αρεσκείας του και απόλυτα κατάλληλο για την χρήση που το προορίζει. Ο εκμισθωτής αφού παρέδωσε το μίσθιο στον μισθωτή σε άριστη κατάσταση, καμία δε δέχεται ευθύνη για τυχόν επισκευές του μισθίου έστω και αναγκαίες ή από ανώτερη βία προερχόμενες. Όλες αυτές οι επισκευές θα βαρύνουν αποκλειστικά και μόνον τον μισθωτή.
8. Ο μισθωτής είναι υποχρεωμένος να κάνει καλή χρήση του μισθίου, διακριστικά ευθύνεται με αποκλειστική για φθογές και βλάβες που έγιναν στο μίσθιο ακριβών ή το προσωπικό του, εντός ακριβών που προέρχονται από τη συνηθισμένη χρήση. Ακόμα έχει χρέος να διατηρεί το μίσθιο καθαρό και να χρησιμοποιεί αυτό κατά τρόπο που να μην θίγει καθόλου την ποιότητα, την υγεία, εργασία, ασφάλεια και τα χρησιμότη των άλλων ενοίκων της πολυκατοικίας.
9. Ο μισθωτής είναι υποχρεωμένος να συμμορφώνεται απόλυτα με όλους τους όρους και τις διατάξεις και κανονισμούς της πολυεθνικής οικοδομής που βρίσκεται το μίσθιο και ο οποίος συντάχθηκε με συμβολαιογραφική πράξη. Ο μισθωτής έλαβε πλήρη γνώση αυτού, θεωρείται δε ανεκπλήρωτο μέρος του παρόντος και έχει συμφωνηθεί ρητά, ότι κάθε απαγόρευση του κανονισμού και μάλιστα τους ιδιοκτήτες αφορά και τους μισθωτές.
10. Ο μισθωτής είναι υποχρεωμένος, να καταβάλλει τους δημοτικούς φόρους και τέλη (καθαριότητας, φωτισμού κ.λ.λ.) τους σχετικούς με το μίσθιο που βαρύνουν τους μισθωτές όπως και με την καταβολή του τέλους χορτοσίμνου της προκείμενης μίσθωσης. Η σύνδεση του ηλεκτρικού ρεύματος, νεμού και η κατανάλωση αυτών βαρύνουν τον μισθωτή.

11. Η σιωπηρή αναμίσθωση ή παράταση του χρόνου της μίσθωσης αποκλείεται απόλυτα και για κανένα λόγο δεν θεωρείται σαν τέτοια η παραμονή του μισθωτή στο μισθό, γι' ατομική χρήση λόγω, μετά τη λήξη της μίσθωσης. Εξάλλου το τυχόν ενέκτο που έχει εισπραχθεί κατά τον χρόνο αυτή από τον εκμισθωτή θα θεωρείται ως καταβολή σ' αυτόν λόγω απώθησής του για την μη εμπρόθεσμη παράδοση του μισθίου και όχι ως ρητή ή σιωπηρή παράταση της μίσθωσης.
12. Κατά τον ισχύοντα νόμο, αν ο μισθωτής επιθυμεί την παράταση του χρόνου της μίσθωσης το δηλώνει με έγγραφο βέβαιης χρονολογίας προς τον εκμισθωτή τουλάχιστον τέσσερις μήνες πριν λήξει η μίσθωση. Ο εκμισθωτής υποχρεούται να δηλώσει με έγγραφο βέβαιης χρονολογίας μέσα σε προθεσμία τριάντα (30) ημερών από τη λήξη της παραπάνω δήλωσης του μισθωτή, αν αποδέχεται ή αρνείται την παράταση της μίσθωσης. Αν ο μισθωτής δεν απευθύνει εμπρόθεσμα την περιεκτική δήλωση ή ο εκμισθωτής απαντήσει αρνητικά, η μίσθωση δεν παρατείνεται. Αν ο εκμισθωτής δεν απαντήσει εμπρόθεσμα η μίσθωση παρατείνεται για ένα έτος. Η αποδοχή από τον εκμισθωτή της δήλωσης του μισθωτή για παράταση της μίσθωσης παρατείνει τη διάρκεια της μίσθωσης κατά συμφωνία των συμβαλλομένων, αλλά όχι για διάστημα μικρότερο του ενός έτους. Νέα παράταση της μίσθωσης είναι δυνατή μόνο σύμφωνα με τις διατάξεις αυτού του άρθρου.
13. Κάθε διαφορά για την ερμηνεία και την εφαρμογή του παρόντος όπως και κάθε διένεξη που προκύπτει από τα ανωτέρω για την μίσθωση αυτή υπάγεται στην αρμοδιότητα του Μονομελούς Πρωτοδικείου ή Ειρηνοδικείου. Οι διαφορές αυτές εκδικάζονται κατά την διαδικασία των άρθρων 647 ως 662 του Κώδικα Πολιτικής Δικονομίας.
- Το παρόν συντάχθηκε σε τρία αντίτυπα διαβίβηκε και εγκρίθηκε και από τους δύο συμβαλλόμενους, υπογράφηκε από αυτούς και έλαβε ο καθένας από ένα όμοιο αντίτυπο. Το τρίτο κατατέθηκε στην Ειρήδεια Οικονομική Εφημερίδα.

ΟΙ ΣΥΜΒΑΛΛΟΜΕΝΟΙ

- 1) ΚΑΤΣΟΥΡΗΣ ΕΥΜΑΚΟΥ ΗΛ
- 2) ΦΥΛΙΑΚΗΣ ΜΑΡΙΝΟΣ
- 3) ΣΠΥΡΙΔΑΚΗΣ ΓΕΩΡΓΙΟΣ

ΔΟΥ Α' ΗΡΑΚΛΕΙΟΥ

ΕΚΑΤΕΣΧΗΣΕ ΚΑΙ ΕΚΑΤΕΧΕΡΩΘΗΚΕ

ΜΕ ΑΡΙΘΜΟ: 2273

ΟΜΟΙΟ ΑΝΤΙΓΡΑΦΟ ΣΤΑΝ ΎΠΗΡΕΣΙΑ ΜΑΖ

ΗΡΑΚΛΕΙΟ 01/01/2008

Ο ΠΡΟΪΣΤΑΜΕΝΟΣ ΔΟΥ



ΕΛΛΗΝΙΚΗ ΔΗΜΟΚΡΑΤΙΑ
ΕΠΙΜΕΛΗΤΗΡΙΟ ΗΡΑΚΛΕΩΝ
Κ.Π.Δ.Δ.
ΕΛ. ΒΕΝΙΖΕΛΟΥ 4, ΗΡΑΚΛΕΙΟ
ΤΗΛ. 52329, 45349

Αρ. Πρωτ. : 5.095

Τμήμα : Επαγγελματικό
Α. Γ. Μ. : 27925
Αρ. Τηλέμ. : 4394

ΠΙΣΤΟΠΟΙΗΤΙΚΟ

Το Επιμελητήριο πιστοποιεί ότι, όπως προκύπτει από το Μητρώο που διατηρεί, η πιο κάτω επιχείρηση είναι γραμμένη σε αυτά με τα εξής στοιχεία:

Επωνυμία επιχείρησης:

Μ. ΦΟΥΛΑΚΗΣ & Γ. ΣΠΥΡΙΔΑΚΗΣ

Διακριτικός Τίτλος: **"ΤΟ ΝΥΚΤΗΡΙΟ"**

Λοιπά Στοιχεία Επιχείρησης

Νομική μορφή : ΟΜΟΡΡΥΘΜΟΣ ΕΤΑΙΡΕΙΑ
Έτος ίδρυσης : 2008
Έναρξη ΑΟΥ : 02/1/2008
Έτος εγγραφής : 2008
Ήμερ. εγγραφής : 02/1/2008
Διεύθυνση σε έτη

Διεύθυνση Επιχ. Τηλεφωνικό : **ΚΑΡΕΩΛ - ΓΑΖΟΥ**

Κ. Α. Αντικείμενο Επιχείρησης

554.01006 ΣΚΟΠΟΣ ΤΗΣ ΕΤΑΙΡΕΙΑΣ ΕΙΝΑΙ Η ΛΕΙΤΟΥΡΓΙΑ ΕΠΙΧΕΙΡΗΣΗΣ ΚΑΦΕΤΕΡΙΟΥ - ΚΑΦΕΣΑΧΑΡΟΠΛΑΣΤΕΙΟΥ - ΟΠΩΣ ΤΟ ΚΑΤΑΣΤΑΣΙΑΚΟ
553.2 ΥΠΗΡΕΣΙΕΣ ΠΟΥ ΠΑΡΕΧΟΝΤΑΙ ΑΠΟ ΚΑΦΕΤΕΡΙΑ Ζαχαροπλαστική

Υποκαταστήματα ή Εγκαταστάσεις της Επιχείρησης

Το πιστοποιητικό αυτό εκδίδεται μετά από αίτηση της επιχείρησης από τον/την / για **ΚΑΘΕ ΝΟΜΙΜΗ ΧΡΗΣΗ** /

ΗΡΑΚΛΕΩ 1/2008
ΔΙΕΥΘΥΝΤΗΣ
ΕΠΙΜΕΛΗΤΗΡΙΟΥ ΗΡΑΚΛΕΩΝ
ΠΑΡΕΛΛΗΛΟ ΜΑΝΟΥΣΟΥ

ΥΠΟΔΕΙΓΜΑ

Δ.Ο.Υ. Α. ΗΡΑΚΛΕΩΝ

(Ημερομηνία) 29/10/2008
 Αριθ. Πρωτ. 103
 α/α εντολής.....

ΕΙΔΙΚΗ ΕΚΘΕΣΗ ΑΥΤΟΪΙΑΣ

Στοιχεία Επιχείρησης : Α.Φ.Μ.:

Όνομα ή Επωνυμία: Π. ΣΥΜΑΚΗΣ ΚΑΙ Γ. ΣΠΥΡΙΔΑΚΗΣ ΟΕ.
 Αντικείμενο Εργασιών: ΚΑΦΕΤΕΡΙΑ - ΣΑΚΟΠΟΛΙΤΙΚΟ

Δύση Επαγγελματικής Εγκυρότητας: ΚΑΝΕΣΣΑ ΔΗΛΙΟΣ ΓΑΖΙΟΥ
ΔΗΜΟΣ ΗΡΑΚΛΕΩΝ

Στοιχεία Ελεγκτή:

Διενεργώντας έλεγχο για την ύπαρξη ή μη επαγγελματικής εγκυρότητας της παραπάνω επιχείρησης σύμφωνα με την ΑΥΟ

Διαπίστωσα τα εξής:

Η παραπάνω επαγγελματική εγκυρότητα είναι

1. Ιδóκτηη

2. Μεθωμένη ή δωρεάν παραχώρηση** ΜΕ 10 ΧΗΛΩΡΙΩΝΑ*

ΚΑΦΕΤΕΡΙΑ 2232/2-1-08 Α' ΔΟΥ ΗΡΑΚΛΕΩΝ

Περιγραφή Ακινήτου*** 12070 ΚΑΤΑΣΤΗΜΑ 45ΤΩ ΜΕ
ΚΙΑ ΙΟΥΑΝΕΤΑ 214 ΕΓΧΗ ΚΑΝΕΣΣΑ
ΔΗΜΟΣ ΓΑΖΙΟΥ ΗΡΑΚΛΕΩΝ

Πληρούνται οι προϋποθέσεις για την άσκηση των δραστηριοτήτων της επιχείρησης **** ΑΙΙΙ

Ο Ελεγκτής

Ο Επόπτης Ελέγχου

Ο Πρωστάμενος ΔΟΥ****

Ο Υποδιευθυντής

Ελέγχου

* αναγράφεται ο αριθμός συμβολαίου αγοράς ή δωρεάς ή γονικής παραχής
 ** αναγράφεται ο αριθμός και η ημερομηνία του συμβολαίου ή του συμφωνητικού και η διάρκεια της μίσθωσης
 *** περιγράφονται οι χώροι και αναγράφονται οι διαστάσεις τους
 **** αναφέρονται οι λόγοι για τους οποίους η εγκυρότητα δεν ανταποκρίνεται στα δηλωθέντα ή σε όσα απαιτούνται για να ασκηθεί η συγκεκριμένη δραστηριότητα

ΕΛΛΗΝΙΚΗ ΔΗΜΟΚΡΑΤΙΑ
ΠΕΡΙΦΕΡΕΙΑ ΚΡΗΤΗΣ
ΝΟΜΟΣ ΗΡΑΚΛΕΙΟΥ

ΑΠΟΣΠΑΣΜΑ

Από το πρακτικό 15/2007 συνόδου
της Δημορχιακής Επιτροπής
Αριθ. απόφασης 239/2007.

ΠΡΑΚΤΙΚΟ 15^ο /2007

Σήμερα την 09. Ιανουαρίου 2007, ημέρα Δευτέρα και ώρα 10:00 π.μ. η Δημορχιακή Επιτροπή συνελάε σε τακτική συνεδρίαση στο Δημοτικό κατάστημα ύπερα από την 6468/4 04-2007 πράσκληση του Προέδρου που δημοσιεύθηκε στον ειδικό χώρο ανακοινώσεων του Δήμου και επιδόθηκε στους δημοτικούς συμβούλους (άρθρο 95-96 Ν. 3463/06), περιέχοντας τα παρακάτω θέματα ημερήσιας διάταξης

ΘΕΜΑ 8^ο Προέγκριση άδειας καταστήματος

Πριν από την έναρξη της συνεδρίασης ο πρόεδρος διαπίστωσε ότι από τα πέντε μέλη της Δημορχιακής Επιτροπής ήταν παρόντες:

1. Βλαχάκης Πέτρος Δήμαρχος ως Πρόεδρος,
2. Καντεράκης Νίκος
3. Καραδάκης Βασίλης
3. Σπανουδάκης Ιωάννης
5. Ιγγλεζάκη-Λιοδάκη Ελένη

Στην συνεδρίαση παραβρέθηκε και ο υπάλληλος του Δήμου Βασιουλάκης Παναγιώτης για την τήρηση των πρακτικών. Μετά την διαπίστωση της απαρτίας ο Πρόεδρος κήρυξε την έναρξη της συνεδρίασης και εισηγήθηκε τα θέματα της ημερήσιας διάταξης όπως ακολούθει:

Όγδοο (8^ο) θέμα της ημερήσιας διάταξης

Ο Πρόεδρος εισηγόμενος το θέμα αυτό της ημερήσιας διάταξης λέει τα εξής: Προκειμένου να χορηγηθεί προέγκριση άδειας λειτουργίας καταστήματος υγειονομικού ενδιαφέροντος στην εταιρεία: **Μ. ΦΥΛΑΧΗΣ & Γ. ΣΠΥΡΙΔΑΚΗΣ Ο.Ε.**, σας υποβάλλουμε τον φάκελο μαζί με όλα τα σχετικά δικαιολογητικά, από τον οποίο προκύπτει ότι πληρούνται οι προϋποθέσεις που ορίζει η σχετική νομοθεσία.

Καλείται η Δημορχιακή Επιτροπή να αποφασίσει σχετικά.

Αριθμός απόφασης 239

Η Δημορχιακή επιτροπή αφού έλαβε υπόψη της την εισήγηση του κ. Δημάρχου, το άρθρο 103 του Δ.Κ.Κ. και την ύπαρξη εξειδικευμένης πίστωσης στο Κ.Α. 30-7333.031 του προϋπολογισμού οικ. έτους 2007.

Αποφασίζει ομόφωνα

Χορηγεί προέγκριση άδειας ίδρυσης καταστήματος υγειονομικού ενδιαφέροντος στην εταιρεία: **Μ. ΦΥΛΑΧΗΣ - Γ. ΣΠΥΡΙΔΑΚΗΣ Ο.Ε.**, Με την απόφαση της προέγκρισης άδειας ίδρυσης σε καμία περίπτωση το κατάστημα δεν λειτουργεί νόμιμα αλλά μετά από την χορήγηση της οριστικής άδειας ίδρυσης και λειτουργίας, η οποία χορηγείται από τον κ. Δήμαρχο. Κατόπιν τούτων, ανατίθενται στον κ. Δήμαρχο τα παραπάνω.

Μετά που συντάχθηκε το πρακτικό αυτό υπογράφεται όπως ακολούθει:

Ο Πρόεδρος
(Υ)

Ο Γραμματέας
(Υ)

Τα Μέλη
(Υ)

Ακριβές Αντίγραφο
Ο ΠΡΟΕΔΡΟΣ ΤΗΣ Δ.Ε.
Βλαχάκης Πέτρος

Καντεράκης Ν.
Καραδάκης Β.
Σπανουδάκης Ι.
Ιγγλεζάκη Ε.



ΕΛΛΗΝΙΚΗ ΔΗΜΟΚΡΑΤΙΑ
ΥΠΟΥΡΓΕΙΟ ΑΠΑΣΧΟΛΗΣΗΣ & ΚΟΙΝ. ΠΡΟΤΕΣΙΑΣ

Οργανισμός
Ασφάλισης
Ελευθέρων
Εργαζομένων

Ο.Α.Ε.Ε

ΗΡΑΚΛΕΙΟ 02-01-08

Αρ. Απόφ. 101 14401472Α 7-08

ΓΕΝΙΚΗ ΔΙΕΥΘΥΝΣΗ

ΔΙΕΥΘΥΝΣΗ

Τ.Α.

ΤΑΧ. ΔΥΝΑΜ.:

ΤΗΛ.

E-MAIL

FAX

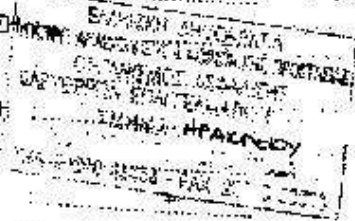

ΠΕΔΗ ΕΠΙΓΡΑΦΗΣ

Εχόντες υπόψη:

1. Τις διατάξεις του Ν. 2678/99
2. Τις διατάξεις του Π.Δ. 134/98 του Οργανισμού του Ο.Α.Ε.Ε.
3. Τις διατάξεις του Π.Δ. 358/06 του καταστατικού του Ο.Α.Ε.Ε.
4. Τις διατάξεις του Ν. 2084/92
5. Το απόσπασμα βεβαιώσεων του υποβλήσαντος με ημερ.

αριθμ. 1. 11061/02-01-08

ΕΛΜΗ ΑΝΟΥΣΙΑ

ΠΡΟΣΩΠ. ΕΓΓΡΑΦΗ ΤΟΥ Ο.Α.Ε.Ε. για τη δραστηριότητα

080

Χαράδρα - Γεωγραφία

ΕΓΚΡΙΝΟΥΜΕ

την εγγραφή του ανωτέρω, στη Μητρώο του Ο.Α.Ε.Ε. και την κατάταξή του στην

οφειστική κατηγορία με Α.Μ.: 14401472Α. Βάσει πληρούνται οι προϋποθέσεις οφειστικότητας του

τό 02-01-08

Αποδοχή:

Ευχαριστούμε με την πληρωστική επί της οφειλής με
το κωδικό εισφοράς στην Π.Δ.Ε. από 30 ημερών
στον τ.π. αρμόδιο προσαυξημένης
πρωτοβάθμιας



ΕΛΛΗΝΙΚΗ ΔΗΜΟΚΡΑΤΙΑ
ΥΠΟΥΡΓΕΙΟ ΑΓΡΟΤΙΚΗΣ & ΚΟΙΝΩΝΙΚΗΣ ΠΡΟΣΤΑΣΙΑΣ

Ο.Α.Ε.Ε

Οργανισμός
Ασφάλισης
Εισοδήμων
Επαγγελματιών

ΗΜΑΔΕΙΟ 02 10170 08
Αρ. Ακόρ. Πρωτ. 11061/02-01-08

ΓΕΝΙΚΗ ΔΙΕΥΘΥΝΣΗ
ΔΙΕΥΘΥΝΣΗ
ΤΑΧ. ΔΙΑΧΕΙΡΗΣΗ
ΤΑΧ. ΔΙΑΝΕΜΗ
ΤΗΛ.
E-MAIL
FAX

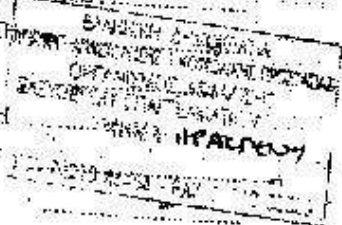

ΓΡΑΦΗ ΠΙΣΤΩΣΗΣ

- Έχοντας υπόψη:
1. Τη διαταγή του Ν 2676/99
 2. Τη διαταγή του Π.Δ. 154/08 του Οργανισμού του Ο.Α.Ε.Ε.
 3. Τη διαταγή του Π.Δ. 258/05 του καταστατικού του Ο.Α.Ε.Ε.
 4. Τη διαταγή του Ν 2924/02
 5. Το αίτημα για πιστοποίηση της υπαγωγής με π.α.

αίτημα της **ΣΤΗΡΙΔΑΚΗ ΓΕΩΡΓΙΑ ΤΟΙ**
ΔΙΚΟΝΑΟΥ
να επισημοποιηθεί στον Ο.Α.Ε.Ε. για τη φορολογική κατάσταση
Ταχαροπούλου Δ.Α.

ΕΓΚΡΙΝΟΥΜΕ

την εγγραφή του αιτητή στο Μητρώο του Ο.Α.Ε.Ε. και την κατάθεσή της στην
σφραγιστική κατηγορία με Α.Μ. **03355604** εφόσον πληρούνται οι προϋποθέσεις μορφολογίας του
τε **02 - 01 - 2008**

Παρατήρηση:
Επιβεβαιώνεται με την πληρωμή της ετήσιας συνδρομής
με διαταγή εισφοράς στον Ο.Α.Ε.Ε. εντός 30 ημερών
από την ημερομηνία παραλαβής της
σφραγίδας.



ΕΛΛΗΝΙΚΗ ΔΗΜΟΚΡΑΤΙΑ
 ΥΠΟΥΡΓΕΙΟ ΟΙΚΟΝΟΜΙΑΣ ΚΑΙ ΟΙΚΟΝΟΜΙΚΩΝ
 Δ.Ο.Υ. Α' ΠΕΡΙΣΤΕΙΩΝ
 Αρ. Διεύθυνσης

Έτος 2004

Αριθ. { Φορέας
 Φορολ. Μητρ.

ΔΗΛΩΣΗ *
 Καταβολής φόρου στη συγκέντρωση κεφαλαίου

ΣΤΟΙΧΕΙΑ ΤΟΥ ΥΠΟΧΡΕΟΥ	
Επωνυμία	Μ. ΠΟΥΛΑΧΗ ΚΑΙ Σ. ΣΟΥΡΙΔΑΚΗ
Μορφή επιχείρησης (Ο.Ε., Ε.Ε., Ε.Π.Ε., Α.Ε., κ.λπ.)	Ο.Ε.
Έδρα Πόλη	ΚΑΡΔΙΤΣΑ
Αντικείμενο εργασιών	ΚΑΘΕ - ΣΥΝΑΡΤΗΜΑΤΑ
ΣΤΟΙΧΕΙΑ ΤΟΥ ΝΟΜΙΜΟΥ ΕΠΙΦΟΡΩΠΟΥ	
Επωνυμία	Όνομα Πατέρα
Δ/ση Πόλη	Οδός
	Αριθ. Τ.Κ. Τηλ. ΑΦΜ.

Πρόσ. που υποκειται στο φόρο (Συστάσει, πώληση, μεταπώληση, κ.λπ.)	Άλλη πρόσ. που υποκειται στο φόρο	Συνολικό Π.Κ.	Οφειλόμενο Φόρο
ΣΥΣΤΑΣΗ	15.000,00	φορου 1%	150,00
		Πρόσθετου φόρου επιρροήσεων	
		όφελος ΕΥΡΩ	150,00

02/01/2004

Ο Δηλών

ΣΦΡΑΓΙΣΤΕ ΚΑΙ ΠΑΡΑΛΑΒΗ

Οφειλόμενος Ο Πρωτόδικος Δ.Ο.Υ. 02/01/2004	Ποσό (επιρροήσεων) Ευρώ ΑΣΥ Αρ. υπ. καταβολής
--	---

*Η δήλωση υποβάλλεται σε (2) τρία αντίτυπα εάν παραλαμβάνεται χαρτότυπο και σε (2) δύο εάν παραλαμβάνεται στα πτυχ. Δ.Ο.Υ. και αποστέλλεται με μηχανογραφικό σύστημα.



ΕΛΛΗΝΙΚΗ ΔΗΜΟΚΡΑΤΙΑ
ΥΠΟΥΡΓΕΙΟ ΟΙΚΟΝΟΜΙΑΣ
ΚΑΙ ΟΙΚΟΝΟΜΙΚΩΝ
Δ.Ο.Υ.: ΠΥΡΑΓΩΝ Α'

ΔΙΠΛΟΤΥΠΟ ΕΙΣΠΡΑΞΗΣ ΤΥΠΟΥ - Α

Σειρά: **E6733555**

ΑΦ: 459

Ημερ: 01/01/2008

Τμήμα: ΣΣΟΑΝ

Εκδόση: 0117

ΛΕΓΟΝΤΕΣ

Ημερ
Πληρωμ:

ΠΡΩΤΗ
ΒΟΡΕΟΔΡΟΜΕΙΑ

Α.Φ.Μ.
000100000

ΟΙΚΟΔΟΜΗΤΙΚΗ / ΕΠΙΧΕΙΡΗΣΗ
000000000

Ισοπληρ: 0,00

ΕΣΟΔΑ		ΑΙΤΙΑ ΠΛΗΡΩΜΗΣ		ΠΟΣΑ	
ΠΛΗΡΩΜΗ	Οκτ. 2008	Αρ.	Ημερ.	ΣΥΝΟΛΟ	ΠΡΟΣΤΙΜΟ - Π.Α.Π.
0. Ζ. Κ.	01/01/2008 56	01/01/2008		150,00	0,00

Στοιχεία Επιταγών

Εξόφληση	150,00	0,00
----------	--------	------

Συνολικό Λόγος: 150,00
Συνολικά σε Λογ: 150,00

Γενικό Στοιχείο: ΣΕΙΡΑ ΣΣΟΑΝ 0117

Παραρτημα:

ΤΑΡΑΤ-ΠΡΟΣΤΙΜΟ

0 Εκδόση

Επισημαίνεται η υποχρέωση ποσό
0 Πληρωμ.

ΝΕΥΡΩΠΟΛΙΤΙΚΗ ΔΙΕΥΘΥΝΣΗ
ΣΟΦΙΑΔΟΣ
ΤΑΜΕΙΟ - ΟΙΚΟΝΟΜΙΚΩΝ

M3

TAXIS

Αρ. Δήλωσης

ΔΗΛΩΣΗ

Ημερία Δήλωσης: 2/1/2008

ΕΝΑΡΞΗΣ / ΜΕΤΑΒΟΛΗΣ ΕΡΓΑΣΙΩΝ ΜΗ ΦΥΣΙΚΟΥ ΠΡΟΣΩΠΟΥ (ΝΟΜΙΚΑ ΠΡΟΣΩΠΑ Ή ΕΝΟΣΕΙΣ ΠΡΟΣΩΠΩΝ)

Αρ. Φακέλου

ΕΛΛΗΝΙΚΗ ΔΗΜΟΚΡΑΤΙΑ
ΥΠΟΥΡΓΕΙΟ ΟΙΚΟΝΟΜΙΑΣ ΚΑΙ ΟΙΚΟΝΟΜΙΚΩΝ

ΕΝΑΡΞΗ ΜΕΤΑΒΩΛΗ

Δ.Ο.Υ.: Α ΗΡΑΚΛΕΙΟΥ

Υπηρεσία

α

ΒΑΣΙΚΑ ΣΤΟΙΧΕΙΑ ΜΗ ΦΥΣΙΚΟΥ ΠΡΟΣΩΠΟΥ

Α.Φ.Μ.

315820820

Ω. ΦΗΛΑΚΗΣ & Γ ΣΠΥΡΙΔΑΚΗΣ Ο.Ε

Επωνυμία

«ΤΟ ΝΤΕΡΛΙΠΙ»

Τίτλος

Μορφή Μη Φυσικού Προσώπου

ΚΑΤΑΣΤΑΤΙΚΟ

2/01/2008

Ημερία Έναρξης Επιχείρησης

109

Αριθμός Καταστατικού

2/01/2008

Ημερία Επικύρωσης Καταστατικού

Ημερία Μεταβολής Επιχείρησης

ΠΡΟΤΟΔΙΚΟ ΗΡΑΚΛΕΙΟΥ

Αρχή Επικύρωσης

β

ΣΤΟΙΧΕΙΑ ΕΠΙΧΕΙΡΗΣΗΣ

Πρόσβαση Έναρξης: ΠΡΟΤΗ ΕΝΑΡΞΗ

Αιτία Μεταβολής

Κατάσταση Επιχείρησης

Αστική

Λήξη Διάρκειας Μη Φ.Π.

Αρ. Φ.Ε.Κ./Τ.Α.Π.Ε.Τ.

15.000,00

Κεφάλαια

Ετος Φ.Ε.Κ./Τ.Α.Π.Ε.Τ.

ΙΔΙΟΤΗΤΑ ΕΠΙΧΕΙΡΗΣΗΣ

Αλλοδαπή

Δημοτική

Δημόσια

Λοιπή

Είδος Μετόχων

Στην Επικύρωση από την Υπηρεσία

β2

ΔΙΕΥΘΥΝΣΗ ΔΙΣΚΗΣΗΣ ΔΡΑΣΤΗΡΙΟΤΗΤΑΣ

Οδός-Αριθμός: ΚΑΛΕΔΩΣΤΑ Τ.Κ. - Περιοχή - Δήμος/Κοινότητα: ΓΑΖΙΟΥ

Νομός: ΗΡΑΚΛΕΙΟΥ Τηλέφωνο: 9810-999999 Fax: _____

Αριθμός Δ.Ο.Υ. _____ Αριθμός Τοπικό Γραφείο _____

β3

ΣΤΟΙΧΕΙΑ ΕΚΜΙΣΘΟΤΗ - ΙΔΙΟΚΤΗΤΗ

α/α και ημερήσια θεώρησης μισθωτηρίου Α.Φ.Μ. μισθωτή: _____ Ονομα/η επωνυμία εκμισθωτή: _____

β/α και ημερήσια σύνταξη τίτλου ιδιοκτησίας Α.Φ.Μ. ιδιοκτήτη: _____ Ονομα/η επωνυμία ιδιοκτήτη: _____

β4

ΚΒΣ ΔΙΑΧΕΙΡΙΣΤΙΚΗ ΠΕΡΙΟΔΟΣ

Ημέρα λήξης Διαχειριστικής Περιόδου: _____ Ημέρα λήξης Πρώτης Διαχειριστικής Περιόδου: 31/12/2008

ΚΑΤΗΓΟΡΙΑ ΒΙΒΛΙΩΝ	ΤΡΟΠΟΣ ΕΝΤΑΞΗΣ	ΤΡΟΠΟΣ ΤΗΡΗΣΗΣ	ΤΟΠΟΣ ΤΗΡΗΣΗΣ
<input type="checkbox"/> Α <input checked="" type="checkbox"/> Β <input type="checkbox"/> Γ	<input checked="" type="checkbox"/> Υποχρεωτικά	<input checked="" type="checkbox"/> Μηχανογραφικά	<input checked="" type="checkbox"/> Έθρα
<input type="checkbox"/> Μη Υπόχρεα	<input type="checkbox"/> Προαιρετικά	<input type="checkbox"/> Χειρόγραφα	<input type="checkbox"/> Εγκατάσταση
<input type="checkbox"/> Απαλλασσόμενοι	<input type="checkbox"/> Υποχρεωτικά με Α.Π.Δ.	<input type="checkbox"/> Μικτά	<input type="checkbox"/> Λογιστής
<input type="checkbox"/> Απαλλασσόμενοι με Α.Π.Δ.	Αρ. Απόφασης: _____	Ημέρα Απόφασης: _____	

ΠΡΟΣΟΧΗ: ΗΜΕΡΑ ΛΗΞΗΣ ΔΙΑΧΕΙΡΙΣΤΙΚΗΣ ΠΕΡΙΟΔΟΥ ΠΡΟΒΛΕΠΕΤΑΙ ΟΤΙ ΕΙΝΑΙ ΗΜΕΡΑ ΛΗΞΗΣ ΠΡΩΤΗΣ ΔΙΑΧΕΙΡΙΣΤΙΚΗΣ ΠΕΡΙΟΔΟΥ ΑΝΑΛΥΤΙΚΗΣ ΛΟΓΙΣΤΙΚΗΣ. Η ΕΝΘΥΜΗ ΣΤΗΝ ΑΝΑΛΥΤΙΚΗ ΛΟΓΙΣΤΙΚΗ ΑΡΧΗ ΕΚΔΕΙΧΕΤΑΙ ΟΤΙ ΟΙ ΕΠΙΧΕΙΡΗΣΕΙΣ ΠΡΟΕΙΡΟΥΝΤΑΙ ΝΑ ΕΠΙΧΕΙΡΟΥΝΤΑΙ ΣΥΜΦΩΝΑ ΜΕ ΤΗΝ ΟΡΘΟΛΟΓΙΑΚΗ ΠΡΑΚΤΙΚΗ.

Για την υποβολή των Απαλλασσόμενων με Α.Π.Δ. (Απαλλασσόμενοι Δ.Ο.Υ.) διαμαρτυριών, παραπονοών, προσφορών κ.λπ. στην αρμόδια αρχή, ο ενδιαφερόμενος υποβάλλει με τη μορφή: "ΑΠΟΦΑΣΗ" "ΠΡΟΣΦΟΡΑ".

Οι παραπονοές, παραπονοές, προσφορές κ.λπ. θα υποβάλλονται σε φάκελο με την ονομασία: "ΚΑΤΗΓΟΡΙΑ ΒΙΒΛΙΩΝ".

ΑΝΑΛΥΤΙΚΗ ΛΟΓΙΣΤΙΚΗ ΟΧΙ ΝΑΙ

ΕΝΤΑΞΗ ΣΤΗΝ ΑΝΑΛΥΤΙΚΗ ΛΟΓΙΣΤΙΚΗ Υποχρεωτικά Προαιρετικά

β5

Φ.Π.Α.

ΥΠΑΓΩΓΗ Φ.Π.Α. ΟΧΙ ΝΑΙ

ΚΑΘΕΣΤΩΣ Φ.Π.Α. Απαλλασσόμενων Τεκμαρτό Καταβλητών Αρθρ. 36Α Υποχρεωτικά

Αγροτών Κανονικό Πρακτ. Ταξ. Αρθρ. 36Β Προαιρετικά

β6

ΕΝΔΟΚΟΙΝΟΤΙΚΕΣ ΣΥΝΑΛΛΑΓΕΣ

Δεν ασκεί

Παροχή Υπηρεσιών

Αποκτήσεις Υποχρεωτικά

Παροχές Προαιρετικά

β7

ΕΙΔΙΚΟΣ ΦΟΡΟΣ ΚΑΤΑΝΑΛΩΣΗΣ

ΟΧΙ ΝΑΙ Καταβλητών Αλκοολικών Πετρελαιοειδών

ΠΙΝΑΚΑΣ β5: Αν ο φορέας υποβάλει σε επεξεύρεση του ενός κλειστό φ.π.α. επισημαίνεται ποσό για αποδοχές προς ή από ασφατέλεια "Καθεστώς Φ.Π.Α."

ΠΙΝΑΚΑΣ β7: Αν ο φορέας υποβάλει κωμόδες ανάλογα του υπαγωγής σε Ε.Φ.Κ. διατηρούνται οι αντίστοιχοι κωμόδες.

Συμπληρώνεται από την Υπηρεσία

ΠΡΟΣ ΤΡΟΠΟΣ ΑΣΚΗΣΗΣ ΔΡΑΣΤΗΡΙΟΤΗΤΑΣ

Συνέχεια

Επαχικά

Πλανόδια

ΕΠΙΜΕΛΗΤΗΡΙΟ / ΣΥΛΛΟΓΟΣ

ΕΠΙΜΟΡΦΙΚΟ ΕΠΙΜΕΛΗΤΗΡΙΟ ΗΡΑΚΛΕΙΟΥ
Επωνυμία Επιμελητηρίου / Συλλόγου

Αρ. Εγγραφής

Ημ/νία Εγγραφής

ΠΙΝΑΚΑΣ 29. Β.10 Οι ενότητες συμπληρώνονται από φυσικά ή νομικά πρόσωπα που αναφέρονται στο αντίστοιχο αντίστοιχο/έξοδα/δωρεά/αποθήκη

Β.10

ΠΕΡΙΓΡΑΦΗ ΕΡΓΟΥ ΚΟΙΝΟΓΡΑΣΙΑΣ

Υ

ΣΤΟΙΧΕΙΑ ΔΡΑΣΤΗΡΙΟΤΗΤΩΝ ΕΠΙΧΕΙΡΗΣΗΣ

Α/Α	ΚΩΔΙΚΟΣ	ΠΕΡΙΓΡΑΦΗ ΔΡΑΣΤΗΡΙΟΤΗΤΑΣ	ΕΙΔΟΣ				ΕΝΔΕΙΞΗ		
			ΚΥΡΙΑ	ΔΕΥΤ.	ΛΟΙΠΗ	ΒΟΗΘ.	ΕΝΑΡΧΗ	ΜΕΤΑ-ΒΟΗΘ.	ΔΙΑ-ΒΟΗΘ. ΚΟΠΗ
1	55.40.1006	ΥΠΗΡΕΣΙΕΣ ΤΩΝ ΠΑΡΕΚΟΜΩΝ ΑΠΟ ΚΑΦΕΤΕΡΙΑ (ΚΑΤΗΓΟΡΙΑ Α' ΚΑΙ ΚΑΤΩΤΕΡΩΝ)	X				X		
2	5530.11.14	ΥΠΗΡΕΣΙΕΣ ΠΑΡΟΧΗΣ ΠΥΚΝΩ ΠΑΡΟΥΣΙΑΣ ΕΠΙΧ. ΑΠΟ 2ΑΚ/ΣΤΑΘ ΜΕ ΠΑΡΕΧΗ ΣΕΡΒΙΡΙΣΜΑΤΩΣ		X			X		
3									

δ

ΣΥΝΥΠΟΒΑΛΛΟΝΤΑΙ ΔΗΛΩΣΕΙΣ

ΟΧΙ ΝΑΙ ΣΥΝΥΠΟΒΑΛΛΟΜΕΝΕΣ ΔΗΛΩΣΕΙΣ

Μελών Μη Φ. Π. Δραστηριοτήτων Επιχ. Σχέσεων Φορ.

Εγκάτ. Εισωτ. Εγκάτ. Εξωτ. Πολύτροπων από Απόσταση Έδρας Αλλοδαπής Επιχ.

Η ΔΗΛΩΣΗ ΥΠΟΒΑΛΛΕΤΑΙ

Εμπρόθεσμα Εκτροθέσμα

Ημ/νία Παραλαβής Δήλωσης **2/02/2008**

Ημ/νία Παραλαβής Βεβαίωσης

Ο Υπεύθυνος

Ο Δήλην

Ο Παραλαβών

Συμπληρώνεται από την Υπηρεσία

ΟΔΗΓΙΕΣ

Ι. ΓΕΝΙΚΕΣ ΠΛΗΡΟΦΟΡΙΕΣ

- Το έντυπο Μ3 Δήλωση Εναρξης / Μεταβολής Εργασιών Μη Φυσικού Προσώπου Επιτηδεύματι συμπληρώνεται σε ένα αντίτυπο μόνον από Μη Φυσικά Πρόσωπα. Υπογράφεται από τον δηλούντα νόμιμο, κατά περίπτωση, εκπρόσωπό του.
 - Οι ενδείξεις που αφορούν στα βασικά στοιχεία του Μη Φ.Π του πίνακα α, συμπληρώνονται πάντοτε με ΚΕΦΑΛΑΙΑ γράμματα (χειρόγραφα, γραφομηχανής, Η/Υ), χωρίς συντμήσεις.
 - Σε όλες τις ενδείξεις που αναφέρονται σε ημερομηνία, σημειώνονται αριθμητικά η ημέρα και ο μήνας με δύο ψηφία και το έτος με τέσσερα ψηφία (π.χ. 01/02/1998).
 - Τα τετραγωνίδια με χρώμα συμπληρώνονται από την Υπηρεσία.
- Το έντυπο αυτό υποβάλλεται από τον δηλούντα νόμιμο, κατά περίπτωση, εκπρόσωπό του στον προϊστάμενο της αρμόδιας Δ.Ο.Υ της έδρας της επιχείρησης του για την έναρξη ή την μεταβολή των εργασιών του εντός της προθεσμίας που ορίζεται από τις σχετικές διατάξεις του Ν.1642 / 86 ως ισχύει σήμερα.
- Υπόχρεοι στην υποβολή του εντύπου Μ3 Δήλωση Εναρξης / Μεταβολής Εργασιών Μη Φυσικού Προσώπου είναι όσοι αναφέρονται στις σχετικές διατάξεις του Ν. 1642 / 86 ως ισχύει σήμερα και σε όποια άλλη διάταξη υποχρεώνει στην υποβολή της σχετικής δήλωσης.
- Με το έντυπο Μ3 Δήλωση Εναρξης / Μεταβολής Εργασιών Μη Φυσικού Προσώπου μπορεί να συνοψισθούν και τα έντυπα Μ8 Δήλωση Μελών Μη ΦΠ Μ7 Δήλωση Σχέσεων Φορολογούμενου, Μ6 Δήλωση Δραστηριοτήτων Επιχείρησης, Μ9 Δήλωση Στοιχείων Εδρας Αλλοδαπής Επιχείρησης, Μ10 Δήλωση Εγκαταστάσεων Εσωτερικού, Μ11 Δήλωση Εγκαταστάσεων Εξωτερικού και Μ12 Δήλωση Πωλήσεων Από Απόσταση. Οι μεταβολές που προκύπτουν στα αρχικώς δηλούμενα στοιχεία της Δήλωσης Εναρξης / Μεταβολής Εργασιών Μη Φυσικού Προσώπου, δηλώνονται με το ίδιο έντυπο στο οποίο συμπληρώνονται μόνον οι ενδείξεις που έχουν μεταβληθεί.

ΙΙ. ΣΥΜΠΛΗΡΩΣΗ ΕΝΔΕΙΞΩΝ

Στην ένδειξη Δ.Ο.Υ συμπληρώνεται η Υπηρεσία στην οποία υποβάλλεται η δήλωση. Οι ενδείξεις «**Εναρξη**» ή «**Μεταβολή**» διαγραμμίζονται ανάλογα με τη χρήση της δήλωσης.

ΠΙΝΑΚΑΣ α

Στις ενδείξεις «**Επωνυμία**» και «**Μορφή Μη Φυσικού Προσώπου**» συμπληρώνονται τα αντίστοιχα στοιχεία του Μη Φυσικού Προσώπου όπως αυτά αναγράφονται στο συνοψισθέν καταστατικό. Ανάλογα με την χρήση του εντύπου Μ3 ως Δήλωσης Εναρξης ή Μεταβολής, συμπληρώνεται η αντίστοιχη ένδειξη «**Ημ/νία Εναρξης Επιχείρησης**» ή «**Ημ/νία Μεταβολής Επιχείρησης**». Η «**Ημ/νία Εναρξης Επιχείρησης**», όταν το έντυπο Μ3 χρησιμοποιείται ως Δήλωση Εναρξης, ταυτίζεται με την «**Ημ/νία Επικύρωσης Καταστατικού**» όπως αυτή αναγράφεται στο συστατικό έγγραφο που συνοψισθέντα.

ΠΙΝΑΚΑΣ α1

Οι ενδείξεις του πίνακα α1 συμπληρώνονται σύμφωνα με το συνοψισθέν έγγραφο σύστασης ή τροποποίησης καταστατικού του Μη Φ.Π.

ΠΙΝΑΚΑΣ β

Η ένδειξη «**Πρόελευση Εναρξης**» συμπληρώνεται όταν το έντυπο Μ3 χρησιμοποιείται ως Δήλωση Εναρξης, επιλέγοντας τιμή από τον παρακάτω πίνακα:

• Πρώτη Εναρξη	• Εντολέας Μη ΦΠ	• Μετατροπή	• Διάσπαση	• Συγχώνευση
• Υπό ίδρυση Μη ΦΠ	• Κληρονομιά	• Μετατροπή Ν 2166/93	• Διάσπαση Ν 2166/93	• Συγχώνευση Ν 2166/93
• Από ίδρυση	• Επαχθής Αιτία	• Μετατροπή ΝΔ 1297/72	• Διάσπαση ΝΔ 1297/72	• Συγχώνευση ΝΔ 1297/72

Η ένδειξη «**Κατάσταση Επιχείρησης**» συμπληρώνεται όταν το έντυπο Μ2 χρησιμοποιείται ως Δήλωση Μεταβολής, επιλέγοντας κατά περίπτωση τιμή από τον παρακάτω πίνακα:

• Ενεργός	• Πτώχευση	• Μετατροπή	• Συγχώνευση
• Αδράνεια	• Ενωση Πιστωτών	• Μετατροπή Ν 2166/93	• Συγχώνευση Ν 2166/93
• Ασχολαζόμου Κληρονομιά	• Αναγκαστική Διαχείριση	• Μετατροπή ΝΔ 1297/72	• Συγχώνευση ΝΔ 1297/72

Η ένδειξη «**Αιτία Μεταβολής**» συμπληρώνεται από την υπηρεσία, κάθε φορά που το έντυπο Μ2 χρησιμοποιείται ως Δήλωση Μεταβολής. Οι υπολοίπες ενδείξεις του πίνακα β συμπληρώνονται σύμφωνα με τα στοιχεία που αναγράφονται στο καταστατικό.

ΠΙΝΑΚΑΣ β1

Διαγραμμίζεται ανάλογα η ιδιότητα της επιχείρησης. Αν η επιχείρηση είναι αλλοδαπή, συνοψισθέντα και το έντυπο Μ9 Δήλωση Εδρας Αλλοδαπής Επιχείρησης.

ΠΙΝΑΚΑΣ β2

Οι ενδείξεις του πίνακα β1 συμπληρώνονται σύμφωνα με τα στοιχεία που αναγράφονται στα αντίστοιχα δικαιολογητικά. Η ένδειξη «**Αρμόδια Δ.Ο.Υ**» συμπληρώνεται όταν το έντυπο χρησιμοποιείται ως Δήλωση Μεταβολής και εφόσον η ένδειξη «**Αιτία Μεταβολής**» είναι συμπληρωμένη από την υπηρεσία με την τιμή «**Μεταφορά Εδρας**».

ΠΙΝΑΚΑΣ β3

Στις ενδείξεις του πίνακα β3 συμπληρώνεται η Διεύθυνση Αλληλογραφίας.

ΠΙΝΑΚΑΣ β6

Αν διενεργούνται ενδοκοινοτικές αποκτήσεις ή και παραδόσεις υποχρεωτικά ή προαιρετικά σύμφωνα με τις διατάξεις του Ν.1642/86 όπως ισχύουν σήμερα, διαγραμμίζονται ανάλογα οι αντίστοιχες ενδείξεις.

ΠΙΝΑΚΑΣ γ

Η ένδειξη «**Κωδικός**» και «**Περιγραφή Δραστηριότητας**» συμπληρώνονται αντίστοιχα, σύμφωνα με το ευρετήριο δραστηριοτήτων. Διαγραμμίζεται η ένδειξη «**Είδος**» ανάλογα με το είδος της δραστηριότητας που ασκείται. Όταν το έντυπο Μ2 χρησιμοποιείται ως Δήλωση Εναρξης στην «**Ένδειξη**» διαγραμμίζεται πάντα «**Εναρξη**», ενώ όταν το έντυπο Μ2 χρησιμοποιείται ως Δήλωση Μεταβολής διαγραμμίζεται η αντίστοιχη ένδειξη ανάλογα με το αν δηλώνεται η έναρξη μιας νέας δραστηριότητας ή η μεταβολή ή η διακοπή μιας ήδη υπάρχουσας.

ΠΙΝΑΚΑΣ δ

Οι ενδείξεις του πίνακα δ, διαγραμμίζονται ανάλογα με το αν συνοψισθέντα δηλώσεις.

ΠΑΡΑΚΑΛΟΥΜΕ:

- Με την υποβολή του εντύπου Μ3 Δήλωση Εναρξης / Μεταβολής Εργασιών Μη Φυσικού Προσώπου πρέπει να συμπληρωθεί και το Έντυπο Μ Αποδεικτικό Παραλαβής Δηλώσεων Μητρώου και να επιστραφεί το αντίγραφο της στο Φορολογούμενο αφού υπογραφεί από τον υπάλληλο που το παρέλαβε.
- Με την καταχώρηση των στοιχείων του εντύπου Μ3 Δήλωση Εναρξης / Μεταβολής Εργασιών Μη Φυσικού Προσώπου στο Μηχανογραφικό Σύστημα της Υπηρεσίας, χορηγείται η σχετική βεβαίωση στο Φορολογούμενο που αποτελεί πλήρη απόδειξη για την υποβολή της δήλωσης απέναντι σε οποιονδήποτε τρίτο.
- Η Υπηρεσία μας είναι στη διάθεσή σας για κάθε πληροφωρία και διευκρίνιση που αφορά στη συμπλήρωση του Εντύπου Μ3 Δήλωση Εναρξης / Μεταβολής Εργασιών Μη Φυσικού Προσώπου.

Παρακαλούμε απευθυνθείτε στο Τμήμα Μητρώου της αρμόδιας για την υποβολή του εντύπου Δ.Ο.Υ.

M7

TAXIS

ΔΗΛΩΣΗ

ΣΧΕΣΕΩΝ ΦΟΡΟΛΟΓΟΥΜΕΝΟΥ

ΕΛΛΗΝΙΚΗ ΔΗΜΟΚΡΑΤΙΑ
ΥΠΟΥΡΓΕΙΟ ΟΙΚΟΝΟΜΙΚΩΝ

Δ.Ο.Υ. Α ΗΡΑΚΛΕΙΟΥ

Αρ. Δήλωσης:
 Ημ/νία Δήλωσης: 2/11/2008
 Αρ. Φορέα:
 Υπογραφή:

Α

ΣΤΟΙΧΕΙΑ ΦΟΡΟΛΟΓΟΥΜΕΝΟΥ

Α.Φ.Μ.

315820820

Μ ΦΥΛΑΧΗΣ & Γ ΣΤΗΦΑΝΙΔΗΣ ΟΕ

Όνοματεπώνυμο / Επωνυμία

Β

ΣΤΟΙΧΕΙΑ ΣΧΕΤΙΖΟΜΕΝΩΝ

Α.Φ.Μ.

123456789

Εναρξη Διακοπή

Ημ/νία

ΦΥΛΑΧΗΣ ΜΑΡΙΝΟΣ ΤΟΥ ΕΜΜΑΝΟΥΗΛ

Όνοματεπώνυμο / Επωνυμία

ΔΙΑΧΕΙΡΙΣΤΗΣ

Είδος Σχέσης

ΕΚΑΤΑΣΤΑΤΙΚΟ

Αποδεικτικό Εγγράφο

10
Αρ. Εγγράφου

2/11/2008
Ημ/νία Εγγράφου

ΠΡΩΤΟΔΙΚΕΙΟ ΗΡΑΚΛΕΙΟΥ

Εκδούσα Αρχή Αποδεικτικού Εγγράφου

Α.Φ.Μ.

987654321

Εναρξη Διακοπή

Ημ/νία

ΣΤΗΦΑΝΙΔΗΣ ΓΕΩΡΓΙΟΣ ΤΟΥ ΝΙΚΟΛΑΟΥ

Όνοματεπώνυμο / Επωνυμία

ΔΙΑΧΕΙΡΙΣΤΗΣ

Είδος Σχέσης

ΕΚΑΤΑΣΤΑΤΙΚΟ

Αποδεικτικό Εγγράφο

10
Αρ. Εγγράφου

2/11/2008
Ημ/νία Εγγράφου

ΠΡΩΤΟΔΙΚΕΙΟ ΗΡΑΚΛΕΙΟΥ

Εκδούσα Αρχή Αποδεικτικού Εγγράφου

ΣΥΝΥΠΟΒΑΛΛΕΤΑΙ
ΜΕ ΔΗΛΩΣΗ

- Απόδοσης ΑΦΜ
- Εναρξης
- Μεταβολής
- Διακοπής
- Μεταβολής Ατ-Στοιχείων
- Υπό ίδρυση Φ.Π.
- Υπό ίδρυση μη Φ.Π.

2/11/2008
Ημ/νία Παραλαβής Δήλωσης

02/01/2008
Ημ/νία Υποβολής Δηλώσεως

Ημ/νία Παραλαβής Βεβαίωσης

Ο Φορολογικός

Ο Δήλων

Ο Παραλαβών

Συμπληρώνεται από την Υπηρεσία

ΟΔΗΓΙΕΣ

I. ΓΕΝΙΚΕΣ ΠΛΗΡΟΦΟΡΙΕΣ

1. Το έντυπο «Δήλωση Σχέσεων Φορολογούμενου -(M7)» συμπληρώνεται σε ένα αντίτυπο από Φυσικά και Μη Φυσικά Πρόσωπα (Νομικά Πρόσωπα και Ενώσεις Προσώπων). Υπογράφεται από τον δηλούντα Φορολογούμενο ή τον νόμιμο, κατά περίπτωση, εκπρόσωπό του και επέχει θέση υπεύθυνης δήλωσης του Ν.1599/86.
 2.
 - Οι ενδείξεις που αφορούν στα στοιχεία τόσο του Φορολογούμενου όσο και στον Σχετιζόμενων μ' αυτόν φορολογούμενων, στους πίνακες α και β, συμπληρώνονται πάντοτε με ΚΕΦΑΛΑΙΑ γράμματα (χειρόγραφα, γραφομηχανής, Η/Υ), χωρίς συντμήσεις.
 - Σέ όλες τις ενδείξεις που αναφέρονται σε ημερομηνία, σημειώνονται αριθμητικά η ημέρα και ο μήνας με δύο ψηφία και το έτος με τέσσερα ψηφία (π.χ. 01/02/1998).
 - Τα τετραγωνίδια με χρώμα συμπληρώνονται από την Υπηρεσία.
 3. Το έντυπο αυτό:
 - I. υποβάλλεται από τον δηλούντα ή τον νόμιμο, κατά περίπτωση, εκπρόσωπό του στον αρμόδιο προϊστάμενο της Δ.Ο.Υ της έδρας της επιχείρησής του -αν ο Φορολογούμενος είναι Φυσικό Πρόσωπο Επιτηδεύματις ή Μη Φυσικό Πρόσωπο, ή στη Δ.Ο.Υ. της κατοικίας του -αν ο Φορολογούμενος είναι Μη Επιτηδεύματις.
 - II. συνοποβάλλεται κατά περίπτωση με κάποια από τις παρακάτω Βασικές Δηλώσεις του Φορολογούμενου:

Απόδοσης Α.Φ.Μ. Μεταβολής Ατομικών Στοιχείων	Υπό Ίδρυση Φ.Π Υπό Ίδρυση Μη Φ.Π	Έναρξης Εργασιών Μεταβολής Εργασιών Διακοπής Εργασιών
---	-------------------------------------	---
- και ανάλογα με το είδος της Δήλωσης που συνοποβάλλεται διαγραμμίζεται και το αντίστοιχο τετραγωνίδιο στην Ενδειξη: «**ΣΥΝΥΠΟΒΑΛΛΕΤΑΙ ΜΕ ΔΗΛΩΣΗ**» στο κάτω μέρος του Εντύπου.
4. Με το έντυπο αυτό ο Φορολογούμενος δηλώνει στην Υπηρεσία στοιχεία που αφορούν στις σχέσεις του με άλλους φορολογούμενους εντός της προθεσμίας που ορίζεται από τις σχετικές διατάξεις του Ν.1642/86 όπως αυτές ισχύουν σήμερα.
 5. Υπόχρεοι στην υποβολή του εντύπου «Δήλωση Σχέσεων Φορολογούμενου -(M7)» είναι όσοι αναφέρονται στις σχετικές διατάξεις του Ν.1642/86 όπως αυτές ισχύουν σήμερα και σε όποια άλλη διάταξη υποχρεώνει στην υποβολή της σχετικής δήλωσης.

II. ΣΥΜΠΛΗΡΩΣΗ ΕΝΔΕΙΞΕΩΝ

1. Στην ένδειξη «Δ.Ο.Υ» συμπληρώνεται η Υπηρεσία στην οποία υποβάλλεται η δήλωση.

ΠΙΝΑΚΑΣ α

1. Στο 9-ψήφιο διαγραμμισμένο πλαίσιο κάτω από την ένδειξη «Α.Φ.Μ.» συμπληρώνεται ο Αριθμός Φορολογικού Μητρώου του Φορολογούμενου.
2. Στην επόμενη ένδειξη συμπληρώνεται το «**Όνοματεπώνυμο / Επωνυμία**» του Φορολογούμενου.

ΠΙΝΑΚΑΣ β

- Στις ενδείξεις του πίνακα β συμπληρώνονται τα στοιχεία των Φορολογούμενων με του οποίους σχετίζεται ο Δηλών Φορολογούμενος. Με το έντυπο αυτό μπορεί να δηλωθούν μέχρι και δύο διαφορετικές σχέσεις του Φορολογούμενου. Σε περίπτωση που οι σχέσεις που πρέπει να δηλώσει ο Φορολογούμενος είναι περισσότερες παρακαλούμε χρησιμοποιείτε επί πλέον Εντυπα «Δήλωση Σχέσεων Φορολογούμενου -(M7)».
1. Στο 9-ψήφιο διαγραμμισμένο πλαίσιο κάτω από την ένδειξη «Α.Φ.Μ.» συμπληρώνεται ο Αριθμός Φορολογικού Μητρώου του Φορολογούμενου.
 2. Στην ένδειξη «**Ημ/νία**» συμπληρώνεται η ημερομηνία της έναρξης (είτε της διακοπής ανάλογα με τη διαγράμμιση της επόμενης ένδειξης) που αφορά στη συγκεκριμένη σχέση του Φορολογούμενου.
 3. Στα επόμενα δύο τετραγωνίδια διαγραμμίζετε ανάλογα με το τι αφορά η δήλωση της συγκεκριμένης σχέσης (Έναρξη ή Διακοπή της σχέσης αντίστοιχα).
 4. Οι επόμενες ενδείξεις συμπληρώνονται με τα αντίστοιχα στοιχεία του σχετιζόμενου Φορολογούμενου.
 5. Η ένδειξη: «**Είδος Σχέσης**» συμπληρώνεται επιλέγοντας την επιτρεπτή κατά περίπτωση τιμή από τον παρακάτω πίνακα των *ειδών σχέσεων*:

ΕΙΔΗ ΣΧΕΣΕΩΝ

Σύζυγος		
Διαχειριστής Διευθύνων Σύμβουλος Πρόεδρος Δ.Σ. Μέλος Δ.Σ. Γραμματέας Ταμίας	Εκκαθαριστής Ειδικός Εκκαθαριστής Αναγκαστικός Διαχειριστής Λογιστής Συστεγαζόμενη Επιχείρηση Συνδεδεμένη Επιχείρηση	Σύνδικος Πτώχευσης Προσωρινός Επίτροπος Νόμιμος Εκπρόσωπος Ιδρυτής Φορολογικός Αντιπρόσωπος εντολέα Φ.Π Φορολογικός Αντιπρόσωπος εντολέα Μη Φ.Π
Αντίκλητος Πληρεξούσιος Ασκών Επμέλεια Ασκών Γονική Μέριμνα	Κηδεμόνας Αντιλήπτορας Επίτροπος	Κηδεμόνας Σχολάζουσας Εκπρόσωπος Κληρονόμος Εγγυητής
Χαριστική Αιτία Επαχθής Αιτία Κληρονομούμενος Διάσπαση Διάσπαση Α.Ε Ν.2166/93	Διάσπαση Ν.Δ. 1297/72 Μετατροπή Μετατροπή Ν.2166/93 Συγχώνευση Συγχώνευση Ν.Δ.1297/72	Εισφορά σε Ίδρυμένο Μη Φ.Π. Εισφορά σε Υφιστάμενο Μη Φ.Π.

6. Οι ενδείξεις: «**Αρ. - Ημ/νία Εγγράφου**», «**Αποδεικτικό Έγγραφο - Εκδούσα Αρχή**» συμπληρώνονται αντίστοιχα με τα στοιχεία του συνοποβαλλόμενου σχετικού εγγράφου.

Με την καταχώρηση των στοιχείων της Δήλωσης «Σχέσεων Φορολογούμενου -(M7)» στο Μηχανογραφικό Σύστημα της Υπηρεσίας, χορηγείται Βεβαίωση στο Φορολογούμενο που αποτελεί **πλήρη απόδειξη** για την υποβολή της Δήλωσης απέναντι σε οποιονδήποτε τρίτο. Η Υπηρεσία μας είναι στη διάθεσή σας για κάθε πληροφορία και διευκρίνιση που αφορά στη συμπλήρωση του Εντύπου «Δήλωση Σχέσεων Φορολογούμενου -(M7)»

Παρακαλούμε απευθυνθείτε στο Τμήμα Μητρώου της αρμόδιας για την υποβολή του εντύπου Δ.Ο.Υ.

ΟΔΗΓΙΕΣ

I. ΓΕΝΙΚΕΣ ΠΛΗΡΟΦΟΡΙΕΣ

- Το έντυπο «Δήλωση Μελών Μη Φυσικού Προσώπου -(Μ8)» συμπληρώνεται σε ένα αντίτυπο από Μη Φυσικά Πρόσωπα (Νομικά Πρόσωπα και Ενώσεις Προσώπων). Υπογράφεται από τον Νόμιμο, κατά περίπτωση, εκπρόσωπο του Μη Φυσικού Προσώπου και επέχει θέση υπεύθυνης δήλωσης του Ν.1599/86.
- Οι ενδείξεις που αφορούν στα στοιχεία τόσο του Φορολογούμενου Μη Φ.Π όσο και των Μελών / Εταίρων του, στους πίνακες α και θ, συμπληρώνονται πάντοτε με ΚΕΦΑΛΑΙΑ γράμματα (χειρόγραφα, γραφομηχανής, Η/Υ), χωρίς συντμήσεις.
 - Σε όλες τις ενδείξεις που αναφέρονται σε ημερομηνία, σημειώνονται αριθμητικά η ημέρα και ο μήνας με δύο ψηφία και το έτος με τέσσερα ψηφία (π.χ 01/02/1998).
 - Τα τετραγωνίδια με χρώμα συμπληρώνονται από την Υπηρεσία.
- Το έντυπο αυτό:
 - υποβάλλεται από τον νόμιμο, κατά περίπτωση, εκπρόσωπο του Μη Φ.Π στον προϊστάμενο της αρμόδιας, για την έδρα της επιχείρησής του, Δ.Ο.Υ.
 - συνυποβάλλεται κατά περίπτωση με κάποια από τις παρακάτω Βασικές Δηλώσεις:

Εναρξης Εργασιών Μη Φυσικού Προσώπου -(Μ2)
Μεταβολής Εργασιών Μη Φυσικού Προσώπου -(Μ2)

και ανάλογα με το είδος της Δήλωσης που συνυποβάλλεται διαγραμμίζεται και το αντίστοιχο τετραγωνίδιο στην Ενδειξη: «**ΣΥΝΥΠΟΒΑΛΛΕΤΑΙ ΜΕ ΔΗΛΩΣΗ**» στο κάτω μέρος του Εντύπου.
- Με το έντυπο αυτό δηλώνονται στην Υπηρεσία στοιχεία που αφορούν στα Μέλη / Εταίρους του Μη Φυσικού Προσώπου εντός της προθεσμίας που ορίζεται από τις σχετικές διατάξεις του Ν.1642 / 86 όπως αυτές ισχύουν σήμερα.
- Υπόχροοι στην υποβολή του εντύπου «Μελών Μη Φυσικού Προσώπου -(Μ8)» είναι όσοι αναφέρονται στις σχετικές διατάξεις του Ν.1642/86 όπως αυτές ισχύουν σήμερα και σε όποια άλλη διάταξη υποχρεώνει στην υποβολή της σχετικής δήλωσης.

II. ΣΥΜΠΛΗΡΩΣΗ ΕΝΔΕΙΞΩΝ

- Στην ένδειξη «Δ.Ο.Υ» συμπληρώνεται η Υπηρεσία στην οποία υποβάλλεται η δήλωση.

ΠΙΝΑΚΑΣ α

- Στο 9-ψήφιο διαγραμμισμένο πλαίσιο κάτω από την ένδειξη «**Α.Φ.Μ.**» συμπληρώνεται ο Αριθμός Φορολογικού Μητρώου του Μη Φ.Π που υποβάλλει τη Δήλωση.
- Στην επόμενη ένδειξη συμπληρώνεται η «**Επωνυμία**» του Μη Φ.Π.
 - Στην ένδειξη «**Ημέρ/ια**» συμπληρώνεται η ημερομηνία που αφορά στο είδος ενημέρωσης (έναρξης είτε μεταβολής είτε διακοπής ανάλογα με την αντίστοιχη διαγραμμίση στον επόμενο πίνακα) που αφορά στη συγκεκριμένη δήλωση «Μελών Μη Φυσικού Προσώπου -(Μ8)».

ΠΙΝΑΚΑΣ θ

Στις ενδείξεις του πίνακα θ συμπληρώνονται τα στοιχεία των Φορολογούμενων, οι οποίοι συνδέονται με το Μη Φ.Π που υποβάλλει τη δήλωση , με την ιδιότητα Μέλους ή Εταίρου.
Με το έντυπο αυτό μπορεί να δηλωθούν τα στοιχεία μέχρι και τριών (3) διαφορετικών Μελών / Εταίρων. Σε περίπτωση που τα Μέλη / Εταίροι που πρέπει να δηλωθούν για το Μη Φυσικό Πρόσωπο είναι περισσότερα παρακαλούμε χρησιμοποιήστε επί πλέον Έντυπα «Δήλωσης Μελών Μη Φυσικού Προσώπου -(Μ8)».

- Στο 9-ψήφιο διαγραμμισμένο πλαίσιο κάτω από την ένδειξη «**Α.Φ.Μ.**» συμπληρώνεται ο Αριθμός Φορολογικού Μητρώου του Μέλους / Εταίρου και στη συνέχεια το «**Όνοματεπώνυμο / Επωνυμία**» του.
- Στις ενδείξεις : **Εναρξη, Μεταβολή, Διακοπή** διαγραμμιστέ ανάλογα με το τι αφορά η δήλωση για το συγκεκριμένο Μέλος / Εταίρο
- Στις ενδείξεις : **Ποσοστό ή Κλάσμα Συμμετοχής** συμπληρώνεται αριθμητικά η συμμετοχή του Μέλους / Εταίρου είτε με τη μορφή κλάσματος (π.χ.) είτε σαν ποσοστό (π.χ .) αντίστοιχα.
- Η ένδειξη : **Είδος Συμμετοχής** διαγραμμίζεται ανάλογα με την ιδιότητα του Μέλους / Εταίρου (Ο.Ε = Ομόρρυθμο Μέλος, Ε.Ε. Ετερόρρυθμο Μέλος, Μέλος = αφορά στα μέλη Α.Ε. και Εταίρος = αφορά στους Εταίρους Ε.Π.Ε.)

ΠΑΡΑΚΑΛΟΥΜΕ :

- Με την υποβολή του εντύπου «Δήλωση Μελών Μη Φυσικού Προσώπου -(Μ8)» πρέπει να συμπληρωθεί και το Έντυπο «Αποδεικτικό Παραλαβής Δηλώσεων Μητρώου και Δικαιολογητικών -(Μ)» και να επιστραφεί το αντίγραφο της στο Φορολογούμενο αφού υπογραφεί από τον υπάλληλο που το παρέλαβε.
- Με την καταχώρηση των στοιχείων της Δήλωσης «Μελών Μη Φυσικού Προσώπου -(Μ8)» στο Μηχανογραφικό Σύστημα της Υπηρεσίας, χορηγείται Βεβαίωση στο Φορολογούμενο που αποτελεί **πλήρη απόδειξη** για την υποβολή της απέναντι σε οποιονδήποτε τρίτο.
- Η Υπηρεσία μας είναι στη διάθεσή σας για κάθε πληροφορία και διευκρίνιση που αφορά στη συμπλήρωση του Εντύπου «Δήλωση Μελών Μη Φυσικού Προσώπου -(Μ8)».

Παρακαλούμε απευθυνθείτε στο Τμήμα Μητρώου της αρμόδιας για την υποβολή του εντύπου Δ.Ο.Υ.

**ΒΕΒΑΙΩΣΗ ΕΝΑΡΧΗΣ ΕΡΓΑΣΙΩΝ
ΜΗ ΦΥΣΙΚΟΥ ΠΡΟΣΩΠΟΥ
(ΜΟΝΙΚΑ ΠΡΟΣΩΠΑ Η ΕΝΔΕΞΕΙΣ ΠΡΟΣΩΠΩΝ)**

ΒΕΒΑΙΩΝΕΤΑΙ ΟΤΙ Ο ΟΜΟΛΟΓΟΥΜΕΝΟΣ ΜΕ ΤΑ ΠΑΡΑΚΑΤΟ ΣΤΟΙΧΕΙΑ:

ΒΑΣΙΚΑ ΣΤΟΙΧΕΙΑ ΜΗ ΦΥΣΙΚΟΥ ΠΡΟΣΩΠΟΥ

ΑΦΜ : 333 620680 ΑΡ. ΠΑΚΕΤΙΟΥ :
ΕΠΩΝΥΜΙΑ : Ν. ΣΥΝΑΡΧΗΣ - Γ. ΣΥΝΡ. ΔΑΚΗΣ

Γ.Π.Δ.Σ.

ΗΜΕΡΙΑ ΕΝΑΡΧΗΣ : 02/01/2008 ΗΜΕΡΙΑ ΕΓΚΥΡΩΣΗΣ ΚΑΤΑΣΤΑΤΙΚΟΥ : 02/01/2008 ΑΡ. ΕΓΚΥΡΩΣΗΣ :

ΑΡΧΗ ΕΓΚΥΡΩΣΗΣ ΚΑΤΑΣΤΑΤΙΚΟΥ : ΠΡΟΤΟΔΑΚΙΩ

ΚΑΤΗΓΟΡΙΑ ΜΗ ΦΥΣΙΚΟΥ ΠΡΟΣΩΠΟΥ : ΜΠΣ ΚΕΡΑΟΔΟΧΟΣ

ΜΟΡΦΗ ΜΗ ΦΥΣΙΚΟΥ ΠΡΟΣΩΠΟΥ : ΟΕ

ΥΠΕΒΑΛΕ ΔΗΛΩΣΗ ΕΝΑΡΧΗΣ ΕΡΓΑΣΙΩΝ ΜΕ ΗΜΕΡΙΑ ΕΝΑΡΧΗΣ 02/01/08 ΚΑΙ

ΣΤΟΙΧΕΙΑ ΕΠΙΧΕΙΡΗΣΗΣ

ΠΡΟΣΛΕΥΣΗ ΕΝΑΡΧΗΣ : ΠΡΩΤΗ ΕΝΑΡΧΗ

ΔΙΟΙΚΗΤΑ ΕΠΙΧΕΙΡΗΣΗΣ : ΛΟΓΓΗ

ΑΝΕΩ ΔΙΑΡΚΕΙΑΣ ΜΗ Φ.Π. :

ΑΡ. Φ.Ε.Κ. / Γ.Α.Π.Ε. :

ΕΤΟΣ Φ.Ε.Κ. / Γ.Α.Π.Ε. :

ΚΕΦΑΛΑΙΟ : 5.000,00

ΕΙΔΟΣ ΜΕΤΟΧΩΝ :

ΔΙΕΥΘΥΝΣΗ ΔΕΚΗΣ ΔΡΑΣΤΗΡΙΟΤΗΤΑΣ

ΟΔΟΣ : ΚΑΝΕΣΣΑ ΔΗΜΟΣ ΓΑΡΙΟΥ ΑΡ : 4
ΤΑΧ. ΚΩΔ. :
ΓΕΩΓΡ. ΚΩΔ :

ΔΙΕΥΘΥΝΣΗ ΑΛΛΗΛΟΓΡΑΜΜΑΣ

ΟΔΟΣ : ΚΑΝΕΣΣΑ ΓΑΡΙ ΑΡ : 6
ΤΑΧ. ΚΩΔ. :

ΕΠΙΜΕΛΗΤΗΡΙΟ / ΣΥΛΛΟΓΟΣ

ΕΠΩΝΥΜΙΑ :
ΑΡ. ΕΓΓΡΑΦΗΣ : ΗΜΕΡΙΑ ΕΓΓΡΑΦΗΣ :

Κ.Β.Σ.

ΚΑΤΗΓΟΡΙΑ ΒΕΒΑΙΩΣΗ : Β
ΤΡΟΠΟΣ ΕΝΤΑΞΗΣ : ΥΠΟΧΡΕΩΤ. ΚΑ ΑΡ. ΑΠΟΦ. : ΗΜΕΡΙΑ ΑΠΟΦ. :
ΤΡΟΠΟΣ ΤΗΡΗΣΗΣ : ΜΗΧΑΝΟΓΡΑΦΙΚΑ
ΤΟΠΟΣ ΤΗΡΗΣΗΣ : ΕΔΡΑ
ΑΝΑΛ. ΑΟΤΩΤ. ΚΗ : ΟΧΙ ΤΡΟΠΟΣ ΕΝΤΑΞΗΣ ΣΤΗΝ ΑΝΑΛ. ΑΟΤΩΤΙΚΗ : ΔΕΝ ΕΝΤΑΖΕΤΑΙ

Φ.Π.Α.

ΥΠΛΟΓΗ Φ.Π.Α. : ΝΑΙ
ΚΑΘΕΣΤΩΣ Φ.Π.Α. : ΚΑΝΟΝΙΚΟ
ΤΡΟΠΟΣ ΕΝΤΑΞΗΣ Φ.Π.Α. : ΥΠΟΧΡΕΩΤΙΚΑ
Σ.Φ.Κ. : ΟΧΙ
ΕΜΔΟΚΟΙΝΩΤΙΚΕΣ ΣΥΝΑΛΛΑΓΕΣ : ΔΕΝ ΑΣΚΗ ΕΜΔΟΚΟΙΝΩΤΙΚΕΣ ΣΥΝΑΛΛΑΓΕΣ

ΤΡΟΠΟΣ ΔΕΚΗΣ ΔΡΑΣΤΗΡΙΟΤΗΤΑΣ : ΣΥΝΕΧΕΙΑ



ΕΛΛΗΝΙΚΗ ΔΗΜΟΚΡΑΤΙΑ
Δ.Ο.Υ. ΗΡΑΚΛΕΙΟΥ
ΤΜΗΜΑ ΜΗΤΡΟΥΧ

ΗΜΕΡΙΑ: 02/02/2008
ΩΡΑ: 12:58

ΑΡ. ΔΗΛΩΣΗΣ: 158
ΗΜΕΡΙΑ ΔΗΛΩΣΗΣ: 02/02/08

**ΒΕΒΑΙΩΣΗ ΕΝΑΡΞΗΣ ΕΡΓΑΣΙΩΝ
ΜΗ ΦΥΣΙΚΟΥ ΠΡΟΣΩΠΟΥ
(ΜΟΝΗΡΑ ΠΡΟΣΩΠΑ Η ΕΝΔΕΙΞΙ ΠΡΟΣΩΠΩΝ)**

ΕΤΟΣ ΔΕΛΤΑ ΦΟΡΟΛΟΓΟΥΜΕΝΟΥ

Α.Φ.Μ.: 315820820

ΗΜΕΡΙΑ ΕΝΑΡΞΗΣ ΕΠΙΧ: 02/02/08

ΕΠΩΝΥΜΙΑ: Ν. ΦΟΥΛΑΚΗ - Γ. ΣΗΥΡΙΑΔΑΚΗ Ο.Ε

ΔΡΑΣΤΗΡΙΟΤΗΤΕΣ ΕΠΙΧΕΡΗΣΗΣ

ΕΙΔΟΣ
ΚΥΡΙΑ (ΕΣ):

ΚΩΔΙΚΟΣ
55401003

ΠΕΡΙΓΡΑΦΗ

ΥΠΗΡΕΣΙΕΣ ΠΟΥ ΠΑΡΕΧΟΝΤΑΙ ΑΠΟ ΚΑΦΕΤΕΡΙΑ (ΚΑΤΗΓΟΡΙΩΝ Α' ΚΑΙ ΚΑΤΩΤΕΡΩΝ)

ΔΕΥΤΕΡΕΥΟΥΣΑ (ΕΣ): 55301114

ΥΠΗΡΕΣΙΕΣ ΠΑΡΟΧΗΣ ΓΑΛΚΩΝ, ΠΑΓΩΤΩΝ ΚΑΙ ΑΤΟ ΖΑΧΑΡΩΜΑΤΩΝ, ΜΕ ΠΑΡΟΧΗ ΣΕΡΒΙΣΜΑΤΟΣ

Ο ΠΡΟΪΤΑΜΕΝΟΣ Δ.Ο.Υ.



ΕΛΛΗΝΙΚΗ ΔΗΜΟΚΡΑΤΙΑ
Δ.Ο.Υ. **ΑΙΓΑΛΕΩΝ**
ΤΜΗΜΑ ΜΗΤΡΟΥ

ΗΜΕΡΑ **02/02/2008**
ΩΡΑ : 12:55

ΑΡ. ΔΙΑΔΟΣΗΣ : 158
ΗΜΕΡΙΑ ΔΙΑΔΟΣΗΣ **02/02/2008**

**ΒΕΒΑΙΩΣΗ ΕΝΑΡΞΗΣ ΕΡΓΑΣΙΩΝ
ΜΗ ΦΥΣΙΚΟΥ ΠΡΟΣΩΠΟΥ
(ΝΟΜΙΚΑ ΠΡΟΣΩΠΑ Ή ΕΝΔΕΞΕΙΣ ΠΡΟΣΩΠΩΝ)**

ΣΤΟΙΧΕΙΑ ΦΟΡΟΛΟΓΟΥΜΕΝΟΥ

Α.Φ.Μ. : **31582089** ΗΜΕΡΙΑ ΕΝΑΡΞΗΣ ΕΤΧ : **02/02/2008**
ΕΠΩΝΥΜΙΑ : **Μ. ΦΥΛΑΚΗΣ - Γ. ΣΠΥΡΙΔΑΚΗΣ Ο.Ε**

ΣΧΕΣΕΙΣ

ΣΧΕΤΙΖΟΜΕΝΟ Α.Φ.Μ. : **123456789** Δ.Ο.Υ. **Α' ΗΡΑΚΛΕΟΥ**
ΟΝΟΜΑΤΕΠΩΝΥΜΟ / ΕΠΩΝΥΜΙΑ : **Μ. ΦΥΛΑΚΗΣ**
ΕΙΔΟΣ ΣΧΕΣΗΣ : **ΔΙΑΧΕΙΡΙΣΤΗΣ**
ΗΜΕΡΙΑ ΕΝΑΡΞΗΣ ΣΧΕΣΗΣ : **02/02/2008**
ΑΡ. ΑΠΟΔΕΙΚΤΙΚΟΥ ΕΠΤΡΑΦΟΥ : **Δ0** ΗΜΕΡΙΑ ΑΠΟΔΕΙΚΤΙΚΟΥ ΕΠΤΡΑΦΟΥ :
ΕΙΔΟΣ ΕΠΤΡΑΦΟΥ : **ΕΚΔΟΣΙΑ ΑΡΧΗ**

ΔΕΤΙΖΟΜΕΝΟ Α.Φ.Μ. : **987654321** Δ.Ο.Υ. : **Α' ΗΡΑΚΛΕΟΥ**
ΟΝΟΜΑΤΕΠΩΝΥΜΟ / ΕΠΩΝΥΜΙΑ : **Γ. ΣΠΥΡΙΔΑΚΗΣ**
ΕΙΔΟΣ ΣΧΕΣΗΣ : **ΔΙΑΧΕΙΡΙΣΤΗΣ**
ΗΜΕΡΙΑ ΕΝΑΡΞΗΣ ΣΧΕΣΗΣ : **02/02/2008**
ΑΡ. ΑΠΟΔΕΙΚΤΙΚΟΥ ΕΠΤΡΑΦΟΥ : **Δ0** ΗΜΕΡΙΑ ΑΠΟΔΕΙΚΤΙΚΟΥ ΕΠΤΡΑΦΟΥ :
ΕΙΔΟΣ ΕΠΤΡΑΦΟΥ : **ΕΚΔΟΣΙΑ ΑΡΧΗ**

Ο ΠΡΟΪΤΑΜΕΝΟΣ Δ.Ο.Υ.

alp

ΕΠΙΧ. ΑΡΧΗ ΑΡΧΕΛΕΓΩΝ
Δ.Ο.Υ. Α' ΗΡΑΚΛΕΟΥ

ΕΛΛΗΝΙΚΗ ΔΗΜΟΚΡΑΤΙΑ
Δ.Ο.Υ. ΗΡΑΚΛΕΙΟΥ
ΤΜΗΜΑ ΜΗΤΡΟΥ

ΗΜΕΡΙΑ: 22/01/2008
ΩΡΑ: 12:59

ΑΡ ΔΗΛΩΣΗΣ: 168
ΗΜΕΡΙΑ ΔΗΛΩΣΗΣ: 22/01/2008

ΒΕΒΑΙΩΣΗ ΕΝΑΡΞΗΣ ΕΡΓΑΣΙΩΝ
ΜΗ ΦΥΣΙΚΟΥ ΠΡΟΣΩΠΟΥ
(ΝΟΜΙΚΑ ΠΡΟΣΩΠΑ Ή ΕΠΙΣΕΙΣ ΠΡΟΣΩΠΩΝ)

ΣΤΟΙΧΕΙΑ ΦΟΡΟΛΟΓΟΥΜΕΝΟΥ

ΑΔΜ: 3158000000P.ΦΑΚΕΛΟΥ: ΗΜΕΡΙΑ ΕΝΑΡΞΗΣ: 22/01/2008
ΕΠΩΝΥΜΙΑ: Ν. ΟΥΥΛΑΧΗΣ - Γ. ΣΠΥΡΙΔΑΚΗΣ Ο.Ε

ΜΕΛΗ

ΑΔΜ ΜΕΛΟΥΣ: 123056789 101 Α' ΗΡΑΚΛΕΙΟΥ
ΟΝΟΜΑΤΕΠΩΝΥΜΙΑ: ΜΑΡΙΝΟΣ ΟΥΥΛΑΧΗΣ
ΕΙΔΟΣ ΣΥΜΜΕΤΟΧΗΣ: Ο.Μ.
ΠΟΣΟΣΤΟ ΣΥΜΜΕΤΟΧΗΣ / ΣΥΜΜΕΤΟΧΗ: 50

ΑΔΜ ΜΕΝΟΥΣ: 987654321 Δ.Ο.Υ. Α' ΗΡΑΚΛΕΙΟΥ
ΟΝΟΜΑΤΕΠΩΝΥΜΙΑ: ΓΙΩΡΓΟΣ ΣΠΥΡΙΔΑΚΗΣ
ΕΙΔΟΣ ΣΥΜΜΕΤΟΧΗΣ: Ο.Μ.
ΠΟΣΟΣΤΟ ΣΥΜΜΕΤΟΧΗΣ / ΣΥΜΜΕΤΟΧΗ: 50

Ο ΠΡΟΫΠΟΛΟΓΙΣΤΗΣ Δ.Ο.Υ.

(Handwritten signature and stamp)
ΣΤΑΤΙΣΤΙΚΟ ΤΜΗΜΑ
ΗΜΕΡΙΑ: 22/01/2008

B1

TAXIS

ΣΗΜΕΙΩΜΑ Κ.Β.Σ.

ΘΕΩΡΗΣΗ - ΑΚΥΡΩΣΗ - ΑΠΟΛΕΙΑ ΒΙΒΛΙΩΝ
ΚΑΙ ΣΤΟΙΧΕΙΩΝ, ΤΟΠΟΥ ΤΗΡΗΣΗΣ ΕΝΗΜΕΡΩΣΗΣ,
ΑΙΤΗΣΕΙΣ, ΓΝΩΣΤΟΠΟΙΗΣΕΙΣ

ΕΛΛΗΝΙΚΗ ΔΗΜΟΚΡΑΤΙΑ
ΥΠΟΥΡΓΕΙΟ ΟΙΚΟΝΟΜΙΑΣ
ΚΑΙ ΟΙΚΟΝΟΜΙΚΩΝ

προς τη Δ.Ο.Υ.: Α ΗΡΑΚΛΕΟΥ

Αρ. Πρωτοκόλλου:

Ημ/νία:

05/01/08

Αρ. Φακέλου:

α

ΣΤΟΙΧΕΙΑ ΕΠΙΤΗΔΕΥΜΑΤΙΑ

Α.Φ.Μ.

3158210820

ΕΓΚΑΤΑΣΤΑΣΗ
Α/Α Έδος

ΚΑΤΗ ΒΙΒΛΙΑ
Επιχ. Έγκρισης

Επίσημο / Επώνυμο

Όνομα

ΔΡΑΣΤΗΡΙΟΤΗΤΑ

ΔΙΕΥΘΥΝΣΗ ΕΔΡΑΣ

Όδος - Αριθμός

Δήμος/Κοινότητα

ΕΓΚΑΤΑΣΤΑΣΗ

Δραστηριότητα

Όδος - Αριθμός

Δήμος/Κοινότητα

Όνομα Πατέρα

Όνομα Συζύγου

Ναμός

Τηλέφωνο

Τεχ. Κωδικός

Fax

Τεχ. Κωδικός

Fax

β

ΒΙΒΛΙΑ - ΣΥΝΕΝΩΜΕΝΑ ΒΙΒΛΙΑ - ΚΑΤΑΣΤΑΣΕΙΣ

Θεώρηση

Επέκταση - Μεταβολή Εντάου Θεωρημένου Μηχανογραφικού Χαρτίου

ΠΡΑΞΗ ΘΕΩΡΗΣΗΣ ΑΡΙΘΜΟΣ - ΕΤΟΣ	ΕΙΔΟΣ	ΑΡΙΘΜΟΣ		ΑΝΤΙ- ΤΥΠΑ	ΤΡΟΠΟΣ ΤΗΡ.	ΠΑΡΑΤΗΡΗΣΕΙΣ
		Από	Έως			
	ΒΙΒΛΙΟ ΣΥΝΤΗΡΗΣΗΣ - ΕΠΙΧ. ΤΟΥ ΗΛΕΚΤΡΟΝ.	1	50	1	ΧΡ.	
	ΒΙΒΛΙΟ ΠΗΡΟΤΗΤΑΣ ΚΑΤΡΩ. ΒΟΡΕΙΟ-ΕΣΟΔΩΝ	1	20	1	1/4/	

γ

ΣΤΟΙΧΕΙΑ - ΣΥΝΕΝΩΜΕΝΑ ΣΤΟΙΧΕΙΑ ΒΙΒΛΙΑ

Θεώρηση

Επέκταση - Μεταβολή Μηχανογραφικού Εντύπου Παλαιάς Χρήσης

ΠΡΑΞΗ ΘΕΩΡΗΣΗΣ ΑΡΙΘΜΟΣ - ΕΤΟΣ	ΕΙΔΟΣ	ΣΕΙΡΑ ΣΕΙΡΑΣ	ΧΡΗΣΗ ΣΕΙΡΑΣ	ΑΡΙΘΜΟΣ		ΑΡΙΘ. ΣΤΕΛΕΧ.	ΑΝΤΙ- ΤΥΠΑ	ΤΡΟΠΟΣ ΕΚΔΟΣΗΣ	ΠΑΡΑΤΗ- ΡΗΣΕΙΣ
				Από	Έως				
	ΑΠΟΔ. ΜΙΑΣ ΤΟΠ.			1	50	1	3	ΧΡ.	
	ΔΕΛΤΙΟ ΑΠΟΧΡ.			1	50	1	2	ΧΡ.	
	ΔΕΛΤ. ΑΠΟΧ. ΤΙΜΩΝ			1	50	1	3	ΧΡ.	

Συμπληρώνεται από την Υπηρεσία

Ο Παραλαβών

Επώνυμο

Όνομα

Υπογραφή

Ο Επιτηδευματίας

Ημ/νία:

05/01/2008

Ο Υπαλληλος

δ

ΑΚΥΡΩΣΗ - ΔΗΛΩΣΗ ΑΠΟΛΕΙΩΝ

Ακύρωση Βιβλίων και Στοιχείων Κ.Β.Σ.

Δήλωση Απόλειας Βιβλίων και Στοιχείων Κ.Β.Σ.

ΠΡΑΞΗ ΒΕΒΗΓΗΣΗΣ ΑΡΙΘΜΟΣ - ΕΤΟΣ	Δ.Ο.Υ. ΒΕΒΗΓΗΣΗΣ	ΠΡΑΞΗ ΑΚΥΡΩΣΗΣ	ΕΙΔΟΣ	ΣΕΙΡΑ	ΑΡΙΘΜΟΣ ΑΠΑ	ΕΤΟΣ	ΛΥΤΑ

ΣΥΝΗΜΜΕΝΑ

ε

ΤΟΠΟΣ ΤΗΡΗΣΗΣ - ΕΝΗΜΕΡΩΣΗΣ ΒΙΒΛΙΩΝ

ΣΤΟΙΧΕΙΑ ΕΠΙΧΕΙΡΗΣΗΣ

ΣΤΟΙΧΕΙΑ ΛΟΓΙΣΤΗΡΙΟΥ

Α.Α.	ΑΙΤ.	ΕΠΙΧΕΙΡΗΣΗΣ	ΤΗ.ΕΝΗΜΕΡΩΣΗΣ	ΑΡΧΙΔΙΑ Δ.Ο.Υ.	Α.Φ.Μ.	ΕΓΚΛΗ	Δ.Ο.Υ.	ΑΠΟ ΗΜΕΡΙΑ	ΤΡΟΠΟΣ ΤΗΡΗΣΗΣ

Λοιπές Πληροφορίες

στ

ΑΙΤΗΣΕΙΣ - ΓΝΩΣΤΟΠΟΙΗΣΕΙΣ - ΠΑΡΑΤΗΡΗΣΕΙΣ ΕΠΙΤΗΔΕΥΜΑΤΙΑ

Αιτήσεις

Γνωστοποιήσεις

Παρατηρήσεις

Κωδ.

ΜΕ ΤΗΝ ΠΑΡΟΥΣΑ ΣΤΑ ΠΡΟΣΤΟΧΕΙΑ ΤΩΣ Η ΚΗΛΙΑΙΑ
 ΚΑΤΑΣΤΑΣΗ ΤΩΣ ΒΙΒΛΙΩΝ ΕΣΟΔΩΝ-ΕΣΟΔΩΝ ΘΑ
 ΕΝΗΜΕΡΩΝΟΝΤΑΙ ΣΤΟ ΛΟΓΙΣΤΗ ΓΥΠΡΑΔΑΛΗ ΓΕΩΡΓΙΟ
 ΚΑΙ Η ΤΗΡΗΣΗ ΘΑ ΔΙΕΥΕΤΑΙ ΣΤΗΝ ΕΠΑ ΤΗΣ ΕΠΙΧΕΙΡΗΣΗΣ

ξ

ΑΠΟΦΑΣΗ ΠΡΟΪΣΤΑΜΕΝΟΥ Δ.Ο.Υ.

Κωδ.

Αριθ. Απόφ.:

Ημ/νία:

Ο Προϊστάμενος

η

ΣΤΟΙΧΕΙΑ ΕΞΟΥΣΙΟΔΟΤΗΜΕΝΟΥ ΠΡΟΣΩΠΟΥ

Επώνυμο:

Όνομα:

Όν. Πατέρα:

Α.Φ.Μ.:

Αριθ. Ταυτότητας:

Δύση:

Σταθός Εξουσιοδότησης:

Ημ/νία:

Ο Επιτελεστής

5/01/2008
 ΓΥΠΡΑΔΑΛΗΣ

Συμπληρώνεται από την Υπηρεσία

ΣΗΜΕΙΩΜΑ Κ.Β.Σ.

ΟΔΗΓΙΕΣ ΣΥΜΠΛΗΡΩΣΗΣ

1. ΓΕΝΙΚΕΣ ΠΛΗΡΟΦΟΡΙΕΣ

α) Το Σημείωμα Κ.Β.Σ. Αντικαθιστά το παλαιό Σημείωμα Θεώρησης το οποίο στο εξής θα χρησιμοποιείται και για τις παρακάτω περιπτώσεις:

ΧΡΗΣΕΙΣ ΣΗΜΕΙΩΜΑΤΟΣ Κ.Β.Σ.

- **Θεώρηση Βιβλίων - Στοιχείων:** Συμπληρώνονται οι Πίνακες (α), (β), (γ).
 - **Αίτηση Ακύρωσης Θεωρημένων Βιβλίων - Στοιχείων:** Συμπληρώνονται οι Πίνακες (α), (δ), (στ).
 - **Δήλωση Απόλειας Βιβλίων - Στοιχείων:** Συμπληρώνονται οι πίνακες (α), (ε), (στ).
 - **Τόπος Τήρησης - Ενημέρωσης Βιβλίων:** Συμπληρώνονται οι πίνακες (α), (ε), (στ).
 - **Αιτήσεις, Γνωστοποιήσεις, Παρατηρήσεις:** Συμπληρώνονται οι Πίνακες (α), (στ).
 - **Αποφάσεις Προϊσταμένου Δ.Ο.Υ.:** Συμπληρώνεται από την Υπηρεσία ο Πίνακας (ζ), όπου αυτό απαιτείται.
 - **Εξουσιοδότηση:** Συμπληρώνεται ο Πίνακας (η), όταν αυτό απαιτείται.
- β) Υποβάλλεται από τον Επιτηδευματία στην Δ.Ο.Υ. της έδρας της επιχείρησής ή της εγκατάστασής του, σε ένα (1) αντίτυπο. Αν οι πράξεις που θέλει να εκτελέσει ο Επιτηδευματίας αφορούν περισσότερες από μια εγκαταστάσεις, τότε πρέπει να υποβληθούν και αντίστοιχα Σημειώματα ανά εγκατάσταση (εξαιρείται ο Πίνακας (ε)).

2. ΑΝΑΛΥΤΙΚΕΣ ΟΔΗΓΙΕΣ

Στο χώρο "προς τη Δ.Ο.Υ." Γράψτε τη Δ.Ο.Υ. στην οποία θα υποβάλτε το Σημείωμα Κ.Β.Σ. Στο χώρο "Αρ. Φακέλου" γράφεται ο Αριθμός Φακέλου των Α.Ε., στις περιπτώσεις που έχει χορηγηθεί τέτοιος από τις αρμόδιες Δ.Ο.Υ.

ΠΙΝΑΚΑΣ α (ΣΤΟΙΧΕΙΑ ΕΠΙΤΗΔΕΥΜΑΤΙΑ)

Στον Πίνακα αυτό συμπληρώστε τα προσωπικά σας στοιχεία ή τα στοιχεία της επιχείρησής σας (έδρας και εγκατάστασης). Ειδικότερα:

Α.Φ.Μ.: Γράψτε τον Αριθμό Φορολογικού Μητρώου της επιχείρησής.

ΕΓΚΑΤΑΣΤΑΣΗ: Γράψτε τον αύξοντα αριθμό (Α/Α) και το Είδος (Είδος) της εγκατάστασης, (π.χ. κατάστημα, αποθήκη, έκθεση, λατομείο, κ.λ.π.) όπως αναφέρονται στο αποδεικτικό έναρξης ή μεταβολής που σας έχει χορηγηθεί από το τμήμα ΜΗΤΡΩΟΥ.

Τα παραπάνω συμπληρώνονται μόνο στην περίπτωση που η υποβολή του Σημειώματος Κ.Β.Σ. αφορά εγκατάσταση.

ΚΑΤΗΓ. ΒΙΒΛΙΩΝ: Γράψτε την κατηγορία βιβλίων της επιχείρησής (Επιχ) και της εγκατάστασης (Εγκ/σης), όταν το Σημείωμα Κ.Β.Σ. υποβάλλεται για εγκατάσταση.

Επώνυμο/Επωνυμία: Γράψτε το επώνυμό σας αν είστε επιτηδευματίας Φ.Π. ή την επωνυμία της επιχείρησής σας (όπως αυτή αναφέρεται στο καταστατικό) αν είστε μη Φ.Π.

Όνομα, Όνομα πατέρα, Όνομα Συζύγου: Γράψτε τα αντίστοιχα στοιχεία.

Δραστηριότητα: Γράψτε την κύρια δραστηριότητα που ασκεί η επιχείρησή σας.

ΔΙΕΥΘΥΝΣΗ ΕΔΡΑΣ: Γράψτε τις πληροφορίες που αφορούν τη διεύθυνση της έδρας της επιχείρησής σας. Γράψτε επίσης, αν υπάρχουν, τους αριθμούς τηλεφώνου και Fax. Τα στοιχεία αυτά συμπληρώνονται σε όλες τις περιπτώσεις υποβολής.

ΕΓΚΑΤΑΣΤΑΣΗ: Γράψτε την κύρια δραστηριότητα της εγκατάστασής σας, τα στοιχεία της διεύθυνσης της καθώς και τους αριθμούς τηλεφώνου και Fax αν υπάρχουν. Συμπληρώνονται μόνο όταν η υποβολή αφορά εγκατάσταση.

ΠΙΝΑΚΑΣ β (ΒΙΒΛΙΑ - ΣΥΝΕΝΩΜΕΝΑ ΒΙΒΛΙΑ - ΚΑΤΑΣΤΑΣΕΙΣ)

Στον Πίνακα αυτό αναγράφονται τα προς θεώρηση Βιβλία, Συνενωμένα Βιβλία και Καταστάσεις καθώς και η επέκταση - μεταβολή Ενιαίου Θεωρημένου Μηχανογραφικού Χαρτιού με περιεχόμενο Βιβλία, Συνενωμένα Βιβλία και Καταστάσεις.

Θεώρηση: Συμπληρώστε με Χ το συγκεκριμένο τετραγωνίδιο, αν θέλετε να θεωρήσετε τα παραπάνω.

Επέκταση - Μεταβολή Ενιαίου Μηχανογραφικού Χαρτιού: Συμπληρώστε με Χ το συγκεκριμένο τετραγωνίδιο αν θέλετε να επεκτείνετε ή να μεταβάλλετε την χρήση ενός θεωρημένου μηχανογραφικού χαρτιού που χρησιμοποιείτε για την εκτύπωση των βιβλίων σας.

Πράξη Θεώρησης Αριθμός - Έτος: Συμπληρώνεται από την υπηρεσία, εκτός από την περίπτωση επέκτασης, κατά την οποία πρέπει να γράψετε τον αριθμό πράξης θεώρησης και το έτος που θεωρήθηκε το μηχανογραφικό χαρτί, του οποίου θέλετε να επεκτείνετε ή να μεταβάλλετε τη χρήση.

Είδος: Γράψτε το είδος (τίτλο) του προς θεώρηση Βιβλίου, Συνενωμένου Βιβλίου κ.λ.π. Αν το είδος που θέλετε να θεωρήσετε είναι το "Ενιαίο Μηχανογραφικό Χαρτί", τότε στη θέση αυτή θα γράψετε και όλες τις χρήσεις που θα έχει αυτό το χαρτί. Σε περίπτωση επέκτασης Θεωρημένου Μηχανογραφικού Χαρτιού, θα γράψετε μόνο τις χρήσεις που θέλετε να προσθέσετε ή να μεταβάλλετε.

Αριθμηση (Από Έως): Γράψτε τους αριθμούς της πρώτης και της τελευταίας σελίδας που θέλετε να θεωρήσετε.

Αντίτυπα: Γράψτε το πλήθος των αντιτύπων που περιλαμβάνει το προς θεώρηση είδος.

Τρόπος Τήρησης: Γράψτε "ΧΕΙΡ" αν το προς θεώρηση είδος τηρείται χειρόγραφο, "ΜΗΧ" αν τηρείται Μηχανογραφικά και "Κ.Φ." αν τηρείται σε κινητά φύλλα.

Παρατηρήσεις: Γράψτε όποια παρατήρηση ή διευκρίνιση θέλετε σχετικά με τη συγκεκριμένη θεώρηση, η οποία δεν περιγράφεται σε άλλο σημείο του εντύπου.

ΠΙΝΑΚΑΣ γ (ΣΤΟΙΧΕΙΑ - ΣΥΝΕΝΩΜΕΝΑ ΣΤΟΙΧΕΙΑ ΒΙΒΛΙΑ)

Στον Πίνακα αυτό, αναγράφονται τα προς Θεώρηση Στοιχεία, Συνενωμένα Στοιχεία, Συνενωμένα Βιβλία - Στοιχεία καθώς και η επέκταση ή μεταβολή (διαγραφή) των χρήσεων ενός Θεωρημένου Μηχανογραφικού Εντύπου Πολλαπλής Χρήσης με περιεχόμενο Στοιχεία, Συνενωμένα Στοιχεία.

Θεώρηση: Συμπληρώστε με Χ το συγκεκριμένο τετραγωνίδιο αν θέλετε να θεωρήσετε.

Επέκταση - Μεταβολή Μηχανογραφικού Εντύπου Πολλαπλής Χρήσης: Συμπληρώστε με Χ το συγκεκριμένου τετραγωνίδιο αν θέλετε να επεκτείνετε ή να μεταβάλλετε την χρήση ενός Θεωρημένου Μηχανογραφικού Εντύπου Πολλαπλής Χρήσης που χρησιμοποιείτε για την έκδοση Στοιχείων κ.λ.π.

Πράξη Θεώρησης - Αριθμός - Έτος: Συμπληρώνεται από την υπηρεσία εκτός της περίπτωσης επέκτασης, κατά την οποία πρέπει να γράψετε τον αριθμό πράξης θεώρησης και το έτος που θεωρήθηκε το Μηχανογραφικό Έντυπο Πολλαπλής Χρήσης του οποίου θέλετε να επεκτείνετε ή να μεταβάλλετε τη χρήση.

Είδος: Γράψτε το είδος (τίτλο) του προς θεώρηση Στοιχείου, Συνενωμένου Στοιχείου κ.λ.π. Αν το είδος που θέλετε να θεωρήσετε είναι το "Μηχανογραφικό Έντυπο Πολλαπλής Χρήσης", τότε στη θέση αυτή θα γράψετε όλες τις χρήσεις που θα έχει αυτό το Έντυπο. Σε περίπτωση επέκτασης Θεωρημένου Μηχανογραφικού Εντύπου Πολλαπλής Χρήσης θα γράψετε μόνο τις χρήσεις που θέλετε να προσθέσετε ή να μεταβάλλετε.

Σειρά: Αν το προς θεώρηση Είδος εκδίδεται σε σειρά, γράψτε στη στήλη αυτή το διακριτικό της (Α, Β, Γ, 1, 2, κ.λπ.
Χρήση Σειράς: Αν η συγκεκριμένη σειρά του προς θεώρηση Είδους εκδίδεται εντός της επιχείρησης, γράψτε στη στήλη αυτή την ένδειξη "ΕΝΤΟΣ", ενώ αν εκδίδεται εκτός της επιχείρησης (πωλητές, φορητά κ.λπ.), τότε γράψτε την ένδειξη "ΕΚΤΟΣ".

Αρίθμηση (Από, Έως): Γράψτε τους αριθμούς της πρώτης και της τελευταίας σελίδας που θέλετε να θεωρησέτε.

Αριθμός Στελεχών: Γράψτε το συνολικό αριθμό των στελεχών (μπλόκ) του προς θεώρηση Είδους.

Αντίτυπα: Γράψτε το πλήθος των αντιτύπων που περιλαμβάνει το προς θεώρηση Είδος (1, 2, 3,)

Τρόπος Έκδοσης: Γράψτε "ΧΕΙΡ" αν το προς θεώρηση Είδος εκδίδεται χειρόγραφα, "ΜΗΧ." αν εκδίδεται Μηχανογραφικά και "Κ.Φ." αν εκδίδεται σε κινητά φύλλα.

Παρατηρήσεις: Γράψτε οποιαδήποτε παρατήρηση ή διευκρίνιση θέλετε σχετικά με τη συγκεκριμένη θεώρηση η οποία δεν αναφέρεται σε άλλο σημείο του Σημειώματος Κ.Β.Σ.

Στο χώρο "Ο Παραλαβών", γράφει τα στοιχεία του και υπογράφει το πρόσωπο που παραλαμβάνει τα θεωρημένα Βιβλία, Στοιχεία κ.λπ.

Στο χώρο "Ο Επιτηδευματίας", υπογράφει πάντα ο Επιτηδευματίας Φυσικό Πρόσωπο (Φ.Π.) ή ο νόμιμος εκπρόσωπος της επιχείρησης όταν το Σημείωμα Κ.Β.Σ. υποβάλλεται από μη Φ.Π. (Εταιρείες κ.λπ.) και τίθεται η σφραγίδα της επιχείρησης.

ΠΙΝΑΚΑΣ δ (ΑΚΥΡΩΣΗ - ΔΗΛΩΣΗ ΑΠΩΛΕΙΩΝ)

Στον Πίνακα αυτό αναγράφονται τα προσκομιζόμενα από τον Επιτηδευματία προς ακύρωση θεωρημένα Βιβλία, Στοιχεία κ.λπ. Επίσης δηλώνονται οι απώλειες Βιβλίων και Στοιχείων Κ.Β.Σ.

Ακύρωση Βιβλίων και Στοιχείων Κ.Β.Σ.: Συμπληρώστε με Χ το συγκεκριμένο τετραγωνίδιο αν θέλετε να ακυρώσετε.

Δήλωση Απώλειας Βιβλίων και Στοιχείων Κ.Β.Σ.: Συμπληρώστε με Χ το συγκεκριμένο τετραγωνίδιο αν θέλετε να δηλώσετε την απώλεια τους.

Πράξη Θεώρησης Αριθμός-Έτος: Γράψτε τον αριθμό και το έτος της πράξης με την οποία είχε θεωρηθεί το Είδος που θέλετε να ακυρώσετε ή να δηλώσετε την απώλεια του.

Δ.Ο.Υ. Θεώρησης: Γράψτε τον κωδικό της Δ.Ο.Υ. Όπου έχει γίνει η θεώρηση.

Πράξη Ακύρωσης: Συμπληρώνεται από την υπηρεσία.

Είδος: Γράψτε το είδος (τίτλο) αυτού που θέλετε να ακυρώσετε ή να δηλώσετε την απώλεια του.

Σειρά: Αν το προς ακύρωση ή απολεσθέν Είδος είχε θεωρηθεί σε σειρά γράψτε εδώ το διακριτικό της (Α, Β, ... 12,).

Αρίθμηση (Από .. Έως): Γράψτε ανά είδος την πρώτη και την τελευταία σελίδα που θέλετε να ακυρώσετε ή να δηλώσετε την απώλεια τους. Αν πρόκειται να ακυρώσετε ή να δηλώσετε την απώλεια Βιβλίων - Στοιχείων χωρίς ενιαία (συνεχή) αρίθμηση, θα γράψετε σε διακεκριμένες σειρές και κατά ενιαία αρίθμηση τα ακυρούμενα ή απολεσθέντα είδη π.χ. από το Ν° 100-120, από Ν° 200-250 κ.λπ.

Αιτία: Γράψτε την αιτία ακύρωσης ή απώλειας (π.χ. Διακοπή, Αδράνεια κ.λπ. Κλοπή ή άλλη αιτία κ.λπ.).

Συνημμένα: Γράψτε τα στοιχεία των εγγράφων που συνοποβάλλονται μαζί με το Σημείωμα Κ.Β.Σ.

ΠΙΝΑΚΑΣ ε (ΤΟΠΟΣ ΤΗΡΗΣΗΣ - ΕΝΗΜΕΡΩΣΗΣ ΒΙΒΛΙΩΝ)

Ο Πίνακας αυτός αντικαθιστά την γνωστοποίηση ή αίτηση για έγκριση τήρησης - ενημέρωσης των Βιβλίων εκτός της έδρας που αφορούν ή της εγκατάστασης.

ΣΤΟΙΧΕΙΑ ΕΠΙΧΕΙΡΗΣΗΣ

ΑΓ. (1) ΓΝΩΣ (2): Γράψτε "1" αν πρόκειται για υποβολή αίτησης (τόπος τήρησης - ενημέρωσης εκτός της αρμοδιότητας της Δ.Ο.Υ. επιχείρησης ή εγκατάστασης) ή "2" αν πρόκειται για γνωστοποίηση (τόπος τήρησης - ενημέρωσης εντός της αρμοδιότητας της Δ.Ο.Υ.).

Έγκριση: Γράψτε τον αριθμό της εγκατάστασης που αφορά η αίτηση-γνωστοποίηση όπως αυτός φαίνεται στην βεβαίωση έναρξης ή μεταβολής του τμήματος Μητρώου της Δ.Ο.Υ.

Ενημέρωση: Σημειώστε Χ στη στήλη αυτή αν πρόκειται για ενημέρωση των Βιβλίων.

Τήρηση: Σημειώστε Χ στη στήλη αυτή αν πρόκειται για τήρηση των Βιβλίων.

Αρμόδια Δ.Ο.Υ.: Γράψτε την αρμόδια για την επιχείρηση ή εγκατάσταση Δ.Ο.Υ.

ΣΤΟΙΧΕΙΑ ΛΟΓΙΣΤΗΡΙΟΥ

Α.Φ.Μ.: Γράψτε τον Α.Φ.Μ. του επιτηδευματία που θα τηρεί - ενημερώνει τα Βιβλία.

Εγκ/ση: Γράψτε τον αριθμό της εγκατάστασης του επιτηδευματία στην οποία θα τηρούνται ή ενημερώνονται τα Βιβλία σας.

Δ.Ο.Υ.: Γράψτε την αρμόδια Δ.Ο.Υ. της εγκατάστασης στην οποία τηρούνται ή ενημερώνονται τα Βιβλία σας.

Από ημ/νια: Γράψτε την ημερομηνία από την οποία η τήρηση-ενημέρωση θα γίνεται στον συγκεκριμένο τόπο.

Τρόπος Τήρησης-Ενημέρωσης: Γράψτε "ΧΕΙΡ" αν η τήρηση-ενημέρωση γίνεται χειρόγραφα. Γράψτε "ΜΗΧ" αν η τήρηση-ενημέρωση γίνεται μηχανογραφικά.

Λοιπές Πληροφορίες: Γράψτε ότι άλλη σχετική πληροφορία είναι αναγκαία (π.χ. Ονοματεπώνυμο Λογιστή, Δ/νση Τόπου Τήρησης, Τηλέφωνο, FAX).

Σημείωση: Τα είδη των Βιβλίων που θέλετε να τηρούνται ή ενημερώνονται εκτός της έδρας ή εγκατάστασης θα τα αναγράψετε στον παρακάτω πίνακα στ.

ΠΙΝΑΚΑΣ στ (ΑΙΤΗΣΕΙΣ - ΓΝΩΣΤΟΠΟΙΗΣΕΙΣ - ΠΑΡΑΤΗΡΗΣΕΙΣ ΕΠΙΤΗΔΕΥΜΑΤΙΑ)

Ο Πίνακας αυτός μπορεί να χρησιμοποιηθεί ως αίτηση, γνωστοποίηση ή παρατήρηση προς τη Δ.Ο.Υ. μέσω του Τμήματος του Κ.Β.Σ. Καθώς επίσης και για την αναγραφή των Βιβλίων του πίνακα ε.

Αιτήσεις, Γνωστοποιήσεις, Παρατηρήσεις: Συμπληρώστε με Χ το αντίστοιχο τετραγωνίδιο σύμφωνα με το τι θέλετε να υποβάλλετε στη Δ.Ο.Υ.

ΠΙΝΑΚΑΣ η (ΣΤΟΙΧΕΙΑ ΕΞΟΥΣΙΟΔΟΤΗΜΕΝΟΥ ΠΡΟΣΩΠΟΥ)

Γράψτε τα στοιχεία του προσώπου που εξουσιοδοτείται για να υποβάλλει στη Δ.Ο.Υ. το ΣΗΜΕΙΩΜΑ Κ.Β.Σ., για λογαριασμό της επιχείρησης, όπως αυτά αναφέρονται στον Πίνακα.

Ο Επιτηδευματίας: Υπογράφεται από τον Επιτηδευματία στην περίπτωση που έχει συμπληρωθεί Πίνακας αυτής της σελίδας του Εντύπου και τίθεται η σφραγίδα της επιχείρησης.

ΓΕΝΙΚΕΣ ΠΑΡΑΤΗΡΗΣΕΙΣ

1. Στις περιπτώσεις 1) που δηλώνεται επέκταση με τους πίνακες (β) και (γ), 2) που δηλώνεται απώλεια με τον πίνακα (δ), (3) που συμπληρώνεται ο πίνακας (ε), 4) που υποβάλλετε γνωστοποίηση ή αίτηση με τον πίνακα (στ), τότε το Σημείωμα Κ.Β.Σ. πρέπει να πρωτοκολλείται από τη Δ.Ο.Υ.

2. Όταν οι χώροι καταχώρησης των Πινάκων του ΣΗΜΕΙΩΜΑΤΟΣ Κ.Β.Σ. δεν επαρκούν τότε συμπληρώνονται περισσότερα Έντυπα.

B2

ΕΛΛΗΝΙΚΗ ΔΗΜΟΚΡΑΤΙΑ
ΥΠΟΥΡΓΕΙΟ ΟΙΚΟΝΟΜΙΑΣ ΚΑΙ ΟΙΚΟΝΟΜΙΚΩΝ

ΠΡΟΣ ΤΗ Δ.Ο.Υ.: Α' ΗΡΑΚΛΕΙΑ

ΔΗΛΩΣΗ

ΕΝΑΡΞΗΣ - ΜΕΤΑΒΟΛΗΣ - ΠΑΥΣΗΣ
ΛΕΙΤΟΥΡΓΙΑΣ Φ.Η.Μ.

Αρ. Προσκόλλου:

Ημερία: 5/01/08

Αρ. Φακέλου:

Α. ΣΤΟΙΧΕΙΑ ΕΠΙΧΕΙΡΗΣΗΣ

Α.Φ.Μ.

31158210820

Κατηγορία Βιβλίων

Επίσημο / Επαγγελματικό

Όνομα Πατέρα ή Συζύγου
V. ΦΥΛΙΑΧΗΣ & Γ. ΣΠΥΡΙΔΑΚΗΣ

Όνομα

ΔΡΑΣΤΗΡΙΟΤΗΤΕΣ

ΔΙΕΥΘΥΝΣΗ ΕΛΑΡΑΣ

Οδός - Αριθμός

ΕΡΕΣΣΙΑ - ΔΗΜΟΣ ΣΑΖΙΟΥ ΗΡΑΚΛΕΙΟΝ

Ταχ. Κωδ.

Τηλ.

14103

Β. ΣΤΟΙΧΕΙΑ ΕΓΚΑΤΑΣΤΑΣΙΣ

ΑΡ. ΕΓΓ.	ΕΙΔΟΣ	ΟΔΟΣ	ΔΙΕΥΘΥΝΣΗ	Αριθμός	Δήμος / Κοινότητα

ΔΗΛΩΣΗ ΕΝΑΡΞΗΣ ΛΕΙΤΟΥΡΓΙΑΣ Φ.Η.Μ.

Α/Α	ΑΡ. ΠΡΩΤΟΚΟΛΛΟΥ Φ.Η.Μ.	ΗΜΕΡΑ ΕΝΑΡΞΗΣ ΛΕΙΤΟΥΡΓΙΑΣ	ΑΡΙΘΜ. ΕΓΓΡΑΦ.	ΤΥΠΟΣ Φ.Η.Μ.	ΚΑΤΑΣΤΑΣΗ ΕΠΙΧΕΙΡΗΣΗΣ	Α.Φ.Δ.	ΠΡΟΜΗΘΕΥΤΗΣ Ενσωματωμένο / Επισκευασμένο	Σημεία	Αριθμ.	Παραστατικό Αρμόδιου Η.Μ. για	Είδος
1	5101/2008	5/1/2008	Α	ΕΝΑΡΞΗ	ΚΑΤΑΣΤΑΣΗ ΜΕΣΤΑΤΩ.	Α 88	05/01/08	7047			

ΠΑΡΑΤΗΡΗΣΕΙΣ

Ο Δήμων Επιτελεστικός

[Signature]

Ημερία:

5/01/08

Ο Υπαλλήλος που παρέλαβε την δήλωση

[Signature]

ΥΠΟΥΡΓΕΙΟ ΟΙΚΟΝΟΜΙΚΩΝ
Δ.Ο.Υ Α. ΗΡΑΚΛΕΙΟΥ
ΤΜΗΜΑ Κ.Β.Ε.

ΑΠΟΔΕΙΚΤΙΚΟ ΥΠΟΒΟΛΗΣ ΓΝΩΣΤΟΠΟΙΗΣΗΣ

Αρ.πρωτ.: 8059/2008

ΣΤΟΙΧΕΙΑ ΕΠΙΧΕΙΡΗΣΗΣ:

Α.Φ.Μ.: 313890890
ΟΝΟΜΑΤΕΠΩΝΥΜΟ
Η ΕΠΙΧΕΙΡΗΣΙΑ: Μ.ΦΥΛΑΧΗΣ - Γ. ΣΠΥΡΙΑΚΗΣ
ΔΙΕΥΘΥΝΣΗ ΔΟΜΗ: ΚΑΠΕΣΣΑ ΔΗΜΟΣ ΚΑΖΙΟΥ
ΚΑΤΗΓ. ΒΙΒΛΙΩΝ: 2
ΕΠΙΧΑΡΤΙΣΤΗ:

Βεβαιώνουμε ότι η ανωτέρω επ.χείρηση υπέβαλλε γνωστοποίηση με θέμα:

Καθ. κώδ. Εγγρ. Παρίγραφή
5 ΕΠΕΜΕΡΣΕΣ ΜΗΧΑΝΟΓΡΑΦΙΚΩΝ ΒΕΒΑΙΩΣΗ ΣΕ ΑΛΛΟ ΤΟΠΟ

Εύνοια παρίγραφή γνωστοποίησης:

ΟΙ ΜΗΧ/ΡΕΣ ΚΑΤ/ΒΕΙΣ ΕΑ ΚΑΝΗΜΝΙΑΙ ΕΣΤΙ ΛΟΓ. ΠΡ. ΤΟΥ ΝΟΤΙΣΤΗ
ΚΑΤΑ ΔΑΔΑ ΓΕΩΡΓΙΟ

Ημερομηνία υποβολής: 03/04/2008

03.04/2008
ο υπάλληλος αρμόδιος
ΓΕΩΡΓΙΟΣ ΔΕΣΠΟΙΝΟΣ
Επιβαρύνει

Α.Ο.Υ Α ΠΡΑΓΜΑΤΕΙΟΥ
ΤΜΗΜΑ Κ.Β.Ε.Σ.

ΠΡΩΤΟΛΟΓΙΟ: 25.Α.2/2008

Δ Η Μ Ο Δ Ε Ι Κ Τ Ι Κ Ο Ο Κ Ο Π Η Ρ Ε Ι Η

Α.Α.Μ.: 3108202820 ΟΡΘΟΓΩΝΙΟΜΕΤΡΙΚΟ Η ΕΡΕΥΝΑ: Ν. ΔΟΥΝΑΛΙΔΗΣ - 6 ΣΠΥΡ ΠΙΔΑΚΙΔΗΣ
ΑΡΙΘΜΟΣ ΠΡΩΤΟΠΡΟΤΥΠΟΥ: ΚΑΤΗΓΟΡΙΑ ΒΙΒΛΙΩΝ: 2
ΑΠΕΛΘΥΜΕΝΗ ΠΟΣΗ: 10000
Α.Ο.Υ. Α ΠΡΑΓΜΑΤΕΙΟΥ

ΚΥΡΙΑ ΣΠΡΑΤΗΡΕΥΣΗ: ΣΥΜΠΛΗΡΙΣΣΕ ΕΟΥ ΤΑΡΕΧΟΝΤΑΙ ΑΙΟΙ ΚΑΡΤΕΛΙΔΙΑ (Α.Ο.Υ.)
ΑΡΙΘΜΟΣ: 10000

ΑΡΙΘΜΟΣ ΒΙΒΛΙΟΠΡΟΤΥΠΟΥ: ΕΙΣΟΔ. ΠΡΟΤΥΠΟΤΗΤΗΣ:
ΚΥΡΙΑ ΑΡΧΗΤΗΡΙΟΤΗΤΑ: ΟΔΗΓΙΕΣ:
ΔΙΕΥΘΥΝΣΗ ΠΟΣΗΣ: Α.Ο.Υ. :

ΑΠΛΩΣΗ ΟΚΕΦΕΤΗΜ ΜΕ ΕΥΡΕΤΗΡΙΑ (1.Α.196/02 ΑΡΘΡ. 30 & 31) :

ΑΡΙΘΜ.

ΠΡΑΞΗ ΚΑΘΕ ΕΠΙΧΕΙΡΗΣΗ ΚΑΙ ΕΠΙΧΕΙΡΗΣΗ ΚΑΙ ΕΠΙΧΕΙΡΗΣΗ
3510 ΣΥΜΠΛΗΡΙΣΣΕ ΚΑΤΗΓΟΡΙΑ ΒΙΒΛΙΩΝ - ΕΙΣΟΔ. ΜΕΣΑΝ
3611 2006 10 ΒΙΒΛΙΑΤΙΣΙΟ ΕΥΡΕΤΗΡΙΑ Ε.Τ.Μ.

ΥΠΟΧΡΩΣΗ ΑΝΤΙΣΤΡΟΦΗ ΤΡ. ΑΠΛΩΣΗ ΟΚΕΦΕΤΗΜ
ΠΑ ΣΗ ΑΠΟ ΕΙΣΟΔ. ΜΕΣΑ ΑΝΤΙΣΤΡΟΦΗ ΑΠΛΩΣΗ ΟΚΕΦΕΤΗΜ
1 40 1 X 1

ΠΡΩΤΟΠΡΟΤΥΠΟ: 25.Α.2/2008

Το απόθεμα είναι εν μέρει διαθέσιμο για χρήση ή έκδοση, και με το υπελλεγόμενο για τη β.β.β. και στοιχεία μη προσέρομαι σε αυτό



Δ.Ο.Υ. ΗΡΑΚΛΕΙΟΥ
ΤΜΗΜΑ Κ.Ε.Δ.Δ.

ΗΜ/ΝΙΑ: 05/01/2008

Α Π Ο Δ Ε Ι Κ Τ Ι Κ Ο Β Ε Ρ Ρ Η Ξ Η
 Α.Φ.Μ.: 315820820 ΟΝΟΜΑΤΕΠΩΝΥΜΟ Η ΕΠΙΧΕΙΡΗΣΙΑ: **ΛΙ ΔΟΥΛΑΚΗΣ - Σ. ΣΠΥΡΙΑΚΗΣ Ο.Ε**
 ΑΡΙΘΜΟΣ ΑΦΕΙΛΟΓΩΝ: ΚΑΤΙΠΟΡΕΙΑ ΣΤΑΣΩΝ: 8
 ΔΙΕΥΘΥΝΣΗ ΠΟΛΙΤΕΙΑΣ: **ΚΑΝΕΣΣΑ**
 Δ.Ο.Υ.: **Α' ΗΡΑΚΛΕΙΟΥ**
 ΟΔΟΣ: **ΓΑ21**
 ΑΡ.Π.Ο.: Τ.Κ.: 2

ΑΡΙΘΜΟΣ ΕΠΙΧΕΙΡΗΣΗΣ: 72001 ΕΙΣΚΑΤΑΤΙΤΛΟΣ:
 ΚΥΡΙΑ ΑΡΑΞΗΦΟΤΟΤΗΤΑ:
 ΑΠΡΟΪΝΕΣ ΙΣΧΥΕΙΣ:
 Δ.Ο.Υ.: ΟΔΟΣ:

ΑΔΩΜΑΤΑ ΒΕΡΡΗΞΗΣ ΜΕ ΣΥΝΤΕΛΕΣΗ (Π.Δ.100/92 ΑΡ.22. 056 ΝΣ):

ΑΡΙΘΜ.

ΠΡΑΞΗΣ:
 1070 2008 173 ΑΔΩΜΑΤΑ ΑΤΑΝΙΣΤΕΛΑ ΙΣΧΥΕΙΣ

4071 2008 126 ΔΕΥΤΟ ΠΛΟΥΤΟΛΗΞ

4072 2008 222 1-ΒΟΛΑΙΤΟ (ΣΕΛΑΝΟΛ ΔΥΜΑΝΟ) : ΔΕΛΤΑ ΑΠΟΣΤΟ

ΣΕΙ ΣΤΗ	ΑΡΤΕΜΙΣΙΑ	ΤΡ.	ΑΠΟΣΛΗΝ		ΣΕΚΛΗΝΕΣ
			ΡΑ	ΣΤΗ	
1	1	50	ΑΡ. 1	ΑΡ. 1	ΗΜ/ΝΙΑ
2	2	50	ΑΡ. 2	ΑΡ. 2	ΗΜ/ΝΙΑ
3	3	50	ΑΡ. 3	ΑΡ. 3	ΗΜ/ΝΙΑ
4	4	50	ΑΡ. 4	ΑΡ. 4	ΗΜ/ΝΙΑ

ΠΕΡΙΣΤΟΙΧΙΑ ΒΕΡΡΗΞΗΣ: 05/01/2008

ΤΟ ΠΡΟΒΛΕΠΟΜΕΝΟ ΑΥΤΟ ΔΙΕΠΡΟΚΑΘΕΤΑΙ ΓΙΑ ΧΡΟΝΟΣ 6 ΜΗΝΩΝ ΑΣ ΗΜΕΡΑ ΤΗΣ ΤΗΣ ΠΡΟΒΛΕΠΟΜΕΝΗΣ
 ΥΠΟ ΤΗ ΒΙΒΛΙΑ ΚΑΙ ΣΤΟΙΧΕΙΑ ΠΡΟ ΑΝΑΦΕΡΕΣΤΕ. ΟΕ ΑΥΤΟ



ΣΑΡΑΝΙΚΗ ΔΗΜΟΚΡΑΤΙΑ
 ΠΡΩΤΟΓΕΙΟ ΟΙΚΟΝΟΜΙΚΩΝ
 ΗΡΑΚΛΕΙΟΝ
 ΤΜΗΜΑ Κ.Θ.Ι.

ΗΜ/ΝΙΑ: 05/04/2008

ΑΥΤΟΔΙΕΚΡΙΚΟ ΥΠΟΦΟΡΩΤ ΑΝΑΓΡΗΣ ΕΝΑΕΡΗΣ ΑΝΤΙΟΝΤΙΣΤΑΣΗΣ

Α.Α.Μ.: 015820820
 ΑΡΙΘΜΟΣ ΠΑΡΑΛΑΒΗΣ: ΚΑΝΕΣΣΑ
 ΔΙΕΥΚΥΝΣΗ ΠΟΛΗΣ: ΗΡΑΚΛΕΙΟΥ

ΟΧΗΜΑΤΕΛΕΣΤΗΡΙΟ Η ΕΠΙΣΤΗΜΕΑ: U ΟΤΥ ΠΑΧΗΣ - Ε ΣΤΥΠΤΑΚΗΣ

ΚΑΤΗΓΟΡΙΑ ΒΙΒΛΙΟΥ: Β
 ΚΥΡΙΑ ΣΤΑΣΗΡΧΟΤΗΤΑ: ΣΤΗΡΕΛΕΣ ΤΟΥ ΠΑΡΕΧΟΝΤΑΙ ΑΙΩ ΚΑΡΤΕΡΕΛΙΑ
 ΟΔΟΣ: ΓΑ21
 ΑΡ.Π.Δ: 3.Κ.1.

ΑΡΙΘΜΟΣ ΠΡΟΚΑΤΑΒΑΣΗΣ: ΠΙΛΟΣ ΚΙΝΗΜΑΤΩΣΗΣ
 ΚΥΡΙΑ ΑΝΤΙΟΝΤΙΣΤΑΣΗ:
 ΔΙΕΥΚΥΝΣΗ ΠΟΛΗΣ:
 Δ.Ο.Υ.:

ΑΡ.Π.Δ: 3.Κ.1.

Αρ. ΟΜΗ	Ημ/νία έκδοσης	Τύπος ΦΤΣ	Αριθ. αλλ. εναέριας	Αριθ. / Ημερομηνία Υποβ. ΔΑΑ.	Αριθ. υπογραμμού	Εκ δελ./όπου	Παρατηρήσεις
Α	Β	Γ	Δ	Ε	ΣΤ	Ζ	Η
0101002949	05/04/08	03072	1	5948	05/04/08	366036180	Α

Αστυνομία
 Ι. ΠΕΡΑ

Μεταφράστε τις υποσημειώσεις.

Ο ΠΡΟΕΔΡΟΣ ΤΗΣ Α.Ο.Υ.



ΚΕΦΑΛΑΙΟ 5:ΕΦΑΡΜΟΓΗ

ΕΓΓΡΑΦΕΣ ΔΙΑΧΕΙΡΙΣΤΙΚΗΣ ΠΕΡΙΟΔΟΥ:

1/1/2008-31/12/2008

ΙΑΝΟΥΑΡΙΟΣ

02/01/2008. Πληρωμή στο Επιμελητήριο Ηρακλείου, για το πιστοποιητικό επωνυμίας, το ποσό των 128,00€με την Απόδ. Ν° 2093.

02/01/2008. Αγορά από Χατζή Αναστάσιο με το ΤΔΑ Ν° Α88, 1 ταμειακή μηχανή αξίας 400,00€συν Φ.Π.Α. 19%.

05/01/2008. Αγορά από Λιναράκη Ελευθέριο με το ΤΔΑ Ν° 505, ψυγεία και επαγγελματικές συσκευές αξίας 1325,07€συν Φ.Π.Α. 19%.

05/01/2008. Πληρωμή ενοικίου μηνός Ιανουαρίου αξίας 300,00€.

06/01/2008. Αγορά από Βασάλο Αντώνη με το ΤΔΑ Ν° 62, 1 ταμπέλα και αυτοκόλλητα βιτρίνας αξίας 545,00€συν Φ.Π.Α. 19%.

08/01/2008. Αγορά από ΣΙ.ΧΡΩΜ με το ΤΔΑ Ν° 1537, 2 KRAFT DOR, 2 WS12LT, 4 KRAFT MASTER και 10L βερνίκι ξύλου αξίας 520,00€συν Φ.Π.Α. 19%.

10/01/2008. Αγορά από Σ.Ε.ΗΛ.Χ. με το ΤΔΑ Ν° Α10987, 4 φωτιστικά και 4 λάμπες GLOBE αξίας 153,30€συν Φ.Π.Α. 19%.

11/01/2008. Αγορά από Χαλακατεβάκη Κυριακή με το ΤΔΑ Ν° Π00038, 8 τραπέζια, 32 καρέκλες, 10 βάσεις και επιφάνειες BEECH αξίας 1948,00€συν Φ.Π.Α. 19%.

12/01/2008. Αγορά από Super Market IN.ΚΑ με το ΤΔΑ Ν° 4016 εμπορεύματα αξίας 131,60€συν Φ.Π.Α. 9% και με το ΤΔΑ Ν° 4017 γενικά έξοδα 35,80€συν Φ.Π.Α. 19%.

12/01/2008. Αγορά από Γ & Ν ΜΕΣΑΡΧΑΚΗΣ & ΣΙΑ Ο.Ε. με το ΤΔΑ Ν^ο Α338 εμπορεύματα αξίας 309,50€ συν Φ.Π.Α. 9%.

12/01/2008. Αγορά από ΚΑΒΑ ΒΛΑΜΑΚΗ με το ΤΔΑ Ν^ο Δ2671 εμπορεύματα αξίας 134,50€ συν Φ.Π.Α. 9% και με το ΤΔΑ Ν^ο Δ2672 εμπορεύματα αξίας 208,00€ συν Φ.Π.Α. 19%.

13/01/2008. Αγορά από ΜΙΧΕΛΑΚΗ ΓΕΩΡΓΙΑ & ΣΙΑ Ο.Ε. με το ΤΔΑ Ν^ο 3114 εμπορεύματα αξίας 64,00€ συν Φ.Π.Α. 9%.

15/01/2008. Αγορά από Σκουλάκη Ελευθέριο με το ΤΔΑ Ν^ο 6242 εμπορεύματα αξίας 83,00€ συν Φ.Π.Α. 9%.

15/01/2008. Εκδίδει Ζ Ν^ο1 από πωλήσεις εμπορευμάτων του 9% αξίας 192,95€ και του 19% αξίας 23,00€.

16/01/2008. Εκδίδει Ζ Ν^ο2 από πωλήσεις εμπορευμάτων του 9% αξίας 188,95€ και του 19% αξίας 125,00€.

17/01/2008. Εκδίδει Ζ Ν^ο3 από πωλήσεις εμπορευμάτων του 9% αξίας 120,00€ και του 19% αξίας 40,00€.

18/01/2008. Εκδίδει Ζ Ν^ο4 από πωλήσεις εμπορευμάτων του 9% αξίας 56,80€ και του 19% αξίας 12,00€.

19/01/2008. Εκδίδει Ζ Ν^ο5 από πωλήσεις εμπορευμάτων του 9% αξίας 70,20€ και του 19% αξίας 15,30€.

20/01/2008. Εκδίδει Ζ Ν^ο6 από πωλήσεις εμπορευμάτων του 9% αξίας 76,40€ και του 19% αξίας 50,30€.

21/01/2008. Εκδίδει Ζ Ν^ο7 από πωλήσεις εμπορευμάτων του 9% αξίας 80,50€ και του 19% αξίας 42,00€.

22/01/2008. Αγορά από ΚΑΒΑ ΒΛΑΜΑΚΗ με το ΤΔΑ Ν^ο 3245 εμπορεύματα αξίας 126,00€ συν Φ.Π.Α. 19%.

22/01/2008. Εκδίδει Ζ Ν^ο8 από πωλήσεις εμπορευμάτων του 9% αξίας 73,50€ και του 19% αξίας 62,70€.

23/01/2008. Εκδίδει Ζ Ν^ο9 από πωλήσεις εμπορευμάτων του 9% αξίας 82,90€ και του 19% αξίας 37,60€.

24/01/2008. Εκδίδει Z N^ο10 από πωλήσεις εμπορευμάτων του 9% αξίας 72,50€ και του 19% αξίας 63,40€.

25/01/2008. Εκδίδει Z N^ο11 από πωλήσεις εμπορευμάτων του 9% αξίας 97,30€ και του 19% αξίας 76,50€.

26/01/2008. Εκδίδει Z N^ο12 από πωλήσεις εμπορευμάτων του 9% αξίας 120,30€ και του 19% αξίας 97,20€.

27/01/2008. Εκδίδει Z N^ο13 από πωλήσεις εμπορευμάτων του 9% αξίας 97,80€ και του 19% αξίας 56,80€.

28/01/2008. Αγορά από Γ & Ν ΜΕΣΑΡΧΑΚΗΣ & ΣΙΑ Ο.Ε. με το ΤΔΑ N^ο 340 εμπορεύματα αξίας 240,60€ συν Φ.Π.Α. 9%.

28/01/2008. Εκδίδει Z N^ο14 από πωλήσεις εμπορευμάτων του 9% αξίας 75,60€ και του 19% αξίας 60,90€.

29/01/2008. Εκδίδει Z N^ο15 από πωλήσεις εμπορευμάτων του 9% αξίας 86,20€ και του 19% αξίας 52,60€.

30/01/2008. Εκδίδει Z N^ο16 από πωλήσεις εμπορευμάτων του 9% αξίας 52,70€ και του 19% αξίας 38,40€.

31/01/2008. Πληρωμή μισθοδοσίας μηνός Ιανουαρίου αξίας 776,69€.

31/01/2008. Εκδίδει Z N^ο17 από πωλήσεις εμπορευμάτων του 9% αξίας 73,40€ και του 19% αξίας 62,70€.

ΦΕΒΡΟΥΑΡΙΟΣ

01/02/2008. Εκδίδει Z N^ο18 από πωλήσεις εμπορευμάτων του 9% αξίας 95,90€ και του 19% αξίας 63,50€.

02/02/2008. Αγορά από Super Market IN.KA με το ΤΔΑ N^ο 4120 εμπορεύματα αξίας 280,70€ συν Φ.Π.Α. 9% και με το ΤΔΑ N^ο 4121 γενικά έξοδα 26,30€ συν Φ.Π.Α. 19%.

02/02/2008. Εκδίδει Z N^ο19 από πωλήσεις εμπορευμάτων του 9% αξίας 75,80€ και του 19% αξίας 52,30€.

03/02/2008. Εκδίδει Z N^ο20 από πωλήσεις εμπορευμάτων του 9% αξίας 64,30€ και του 19% αξίας 32,50€.

04/02/2008. Αγορά από ΜΙΧΕΛΑΚΗ ΓΕΩΡΓΙΑ & ΣΙΑ Ο.Ε. με το ΤΔΑ N^ο 3198 εμπορεύματα αξίας 120,80€ συν Φ.Π.Α. 9%.

04/02/2008. Εκδίδει Z N^ο21 από πωλήσεις εμπορευμάτων του 9% αξίας 83,60€ και του 19% αξίας 42,60€.

05/02/2008. Αγορά από ΚΑΒΑ ΒΛΑΜΑΚΗ με το ΤΔΑ N^ο 3346 εμπορεύματα αξίας 150,00€ συν Φ.Π.Α. 9% και με το ΤΔΑ N^ο 3347 εμπορεύματα αξίας 280,00€ συν Φ.Π.Α. 19%.

05/02/2008. Πληρωμή ενοικίου μηνός Φεβρουαρίου αξίας 300,00€.

05/02/2008. Εκδίδει Z N^ο22 από πωλήσεις εμπορευμάτων του 9% αξίας 94,60€ και του 19% αξίας 53,20€.

06/02/2008. Εκδίδει Z N^ο23 από πωλήσεις εμπορευμάτων του 9% αξίας 86,20€ και του 19% αξίας 46,30€.

07/02/2008. Εκδίδει Z N^ο24 από πωλήσεις εμπορευμάτων του 9% αξίας 63,80€ και του 19% αξίας 42,00€.

08/02/2008. Αγορά από Γ & Ν ΜΕΣΑΡΧΑΚΗΣ & ΣΙΑ Ο.Ε. με το ΤΔΑ N^ο 398 εμπορεύματα αξίας 320,00€ συν Φ.Π.Α. 9%.

08/02/2008. Εκδίδει Z N^ο25 από πωλήσεις εμπορευμάτων του 9% αξίας 83,20€ και του 19% αξίας 56,00€.

09/02/2008. Εκδίδει Z N^ο26 από πωλήσεις εμπορευμάτων του 9% αξίας 78,00€ και του 19% αξίας 48,00€.

10/02/2008. Αγορά από Σκουλάκη Ελευθέριο με το ΤΔΑ N^ο 6301 εμπορεύματα αξίας 128,00€ συν Φ.Π.Α. 9%.

10/02/2008. Εκδίδει Z N^ο27 από πωλήσεις εμπορευμάτων του 9% αξίας 88,20€ και του 19% αξίας 52,30€.

11/02/2008. Εκδίδει Z N⁰28 από πωλήσεις εμπορευμάτων του 9% αξίας 75,30€ και του 19% αξίας 34,30€.

12/02/2008. Εκδίδει Z N⁰29 από πωλήσεις εμπορευμάτων του 9% αξίας 89,20€ και του 19% αξίας 58,20€.

13/02/2008. Αγορά από ΚΑΒΑ ΒΛΑΜΑΚΗ με το ΤΔΑ N⁰ 3359 εμπορεύματα αξίας 180,00€ συν Φ.Π.Α. 19%.

13/02/2008. Εκδίδει Z N⁰30 από πωλήσεις εμπορευμάτων του 9% αξίας 78,00€ και του 19% αξίας 48,00€.

14/02/2008. Εκδίδει Z N⁰31 από πωλήσεις εμπορευμάτων του 9% αξίας 89,30€ και του 19% αξίας 42,30€.

15/02/2008. Εκδίδει Z N⁰32 από πωλήσεις εμπορευμάτων του 9% αξίας 92,60€ και του 19% αξίας 45,20€.

16/02/2008. Εκδίδει Z N⁰33 από πωλήσεις εμπορευμάτων του 9% αξίας 77,60€ και του 19% αξίας 52,00€.

17/02/2008. Εκδίδει Z N⁰34 από πωλήσεις εμπορευμάτων του 9% αξίας 86,40€ και του 19% αξίας 42,00€.

18/02/2008. Αγορά από Γ & Ν ΜΕΣΑΡΧΑΚΗΣ & ΣΙΑ Ο.Ε. με το ΤΔΑ N⁰ 414 εμπορεύματα αξίας 290,00€ συν Φ.Π.Α. 9%.

18/02/2008. Εκδίδει Z N⁰35 από πωλήσεις εμπορευμάτων του 9% αξίας 94,00€ και του 19% αξίας 52,00€.

19/02/2008. Εκδίδει Z N⁰36 από πωλήσεις εμπορευμάτων του 9% αξίας 86,00€ και του 19% αξίας 48,00€.

20/02/2008. Εκδίδει Z N⁰37 από πωλήσεις εμπορευμάτων του 9% αξίας 79,00€ και του 19% αξίας 39,00€.

21/02/2008. Εκδίδει Z N⁰38 από πωλήσεις εμπορευμάτων του 9% αξίας 82,00€ και του 19% αξίας 50,00€.

22/02/2008. Εκδίδει Z N⁰39 από πωλήσεις εμπορευμάτων του 9% αξίας 96,00€ και του 19% αξίας 42,00€.

23/02/2008. Αγορά από ΚΑΒΑ ΒΛΑΜΑΚΗ με το ΤΔΑ Ν^ο 3398 εμπορεύματα αξίας 100,00€ συν Φ.Π.Α. 9% και με το ΤΔΑ Ν^ο 3399 εμπορεύματα αξίας 198,00€ συν Φ.Π.Α. 19%.

23/02/2008. Εκδίδει Ζ Ν^ο40 από πωλήσεις εμπορευμάτων του 9% αξίας 72,00€ και του 19% αξίας 46,00€.

24/02/2008. Εκδίδει Ζ Ν^ο41 από πωλήσεις εμπορευμάτων του 9% αξίας 86,00€ και του 19% αξίας 56,00€.

25/02/2008. Εκδίδει Ζ Ν^ο42 από πωλήσεις εμπορευμάτων του 9% αξίας 97,00€ και του 19% αξίας 46,00€.

26/02/2008. Εκδίδει Ζ Ν^ο43 από πωλήσεις εμπορευμάτων του 9% αξίας 82,60€ και του 19% αξίας 39,00€.

27/02/2008. Εκδίδει Ζ Ν^ο 44 από πωλήσεις εμπορευμάτων του 9% αξίας 78,00€ και του 19% αξίας 42,00€.

28/02/2008. Εκδίδει Ζ Ν^ο45 από πωλήσεις εμπορευμάτων του 9% αξίας 70,00€ και του 19% αξίας 53,00€.

29/02/2008. Εκδίδει Ζ Ν^ο46 από πωλήσεις εμπορευμάτων του 9% αξίας 86,00€ και του 19% αξίας 54,00€.

29/02/2008. Πληρωμή μισθοδοσίας μηνός Φεβρουαρίου αξίας 1.793,10€.

ΜΑΡΤΙΟΣ

01/03/2008. Εκδίδει Ζ Ν^ο47 από πωλήσεις εμπορευμάτων του 9% αξίας 78,30€ και του 19% αξίας 43,80€.

02/03/2008. Εκδίδει Ζ Ν^ο48 από πωλήσεις εμπορευμάτων του 9% αξίας 85,00€ και του 19% αξίας 54,20€.

03/03/2008. Αγορά από ΚΑΒΑ ΒΛΑΜΑΚΗ με το ΤΔΑ Ν° 3452 εμπορεύματα αξίας 170,00€ συν Φ.Π.Α. 9% και με το ΤΔΑ Ν° 3453 εμπορεύματα αξίας 300,00€ συν Φ.Π.Α. 19%.

03/03/2008. Πληρωμή ΟΤΕ διμήνου (01/01-29/02) με την Αποδ. Ν° 1432 αξίας 40,00€.

03/03/2008. Εκδίδει Ζ Ν°49 από πωλήσεις εμπορευμάτων του 9% αξίας 94,50€ και του 19% αξίας 63,20€.

04/03/2008. Εκδίδει Ζ Ν°50 από πωλήσεις εμπορευμάτων του 9% αξίας 82,00€ και του 19% αξίας 48,60€.

05/03/2008. Πληρωμή ενοικίου μηνός Μαρτίου αξίας 300,00€.

05/03/2008. Εκδίδει Ζ Ν°51 από πωλήσεις εμπορευμάτων του 9% αξίας 78,80€ και του 19% αξίας 41,20€.

06/03/2008. Αγορά από Γ & Ν ΜΕΣΑΡΧΑΚΗΣ & ΣΙΑ Ο.Ε. με το ΤΔΑ Ν° 451 εμπορεύματα αξίας 350,00€ συν Φ.Π.Α. 9%.

06/03/2008. Εκδίδει Ζ Ν°52 από πωλήσεις εμπορευμάτων του 9% αξίας 82,30€ και του 19% αξίας 53,60€.

07/03/2008. Εκδίδει Ζ Ν°53 από πωλήσεις εμπορευμάτων του 9% αξίας 78,50€ και του 19% αξίας 48,30€.

08/03/2008. Εκδίδει Ζ Ν°54 από πωλήσεις εμπορευμάτων του 9% αξίας 82,00€ και του 19% αξίας 42,60€.

09/03/2008. Εκδίδει Ζ Ν°55 από πωλήσεις εμπορευμάτων του 9% αξίας 78,00€ και του 19% αξίας 41,00€.

10/03/2008. Αγορά από Super Market ΙΝ.ΚΑ με το ΤΔΑ Ν° 4531 εμπορεύματα αξίας 300,20€ συν Φ.Π.Α. 9% και με το ΤΔΑ Ν° 4532 γενικά έξοδα 18,00€ συν Φ.Π.Α. 19%.

10/03/2008. Εκδίδει Ζ Ν°56 από πωλήσεις εμπορευμάτων του 9% αξίας 95,00€ και του 19% αξίας 58,00€.

11/03/2008. Εκδίδει Ζ Ν°57 από πωλήσεις εμπορευμάτων του 9% αξίας 82,00€ και του 19% αξίας 62,00€.

12/03/2008. Εκδίδει Z N^ο58 από πωλήσεις εμπορευμάτων του 9% αξίας 85,20€ και του 19% αξίας 48,80€.

13/03/2008. Εκδίδει Z N^ο59 από πωλήσεις εμπορευμάτων του 9% αξίας 88,00€ και του 19% αξίας 50,00€.

14/03/2008. Εκδίδει Z N^ο60 από πωλήσεις εμπορευμάτων του 9% αξίας 75,80€ και του 19% αξίας 42,00€.

15/03/2008. Αγορά από ΚΑΒΑ ΒΛΑΜΑΚΗ με το ΤΔΑ N^ο 3460 εμπορεύματα αξίας 280,00€ συν Φ.Π.Α. 19%.

15/03/2008. Εκδίδει Z N^ο61 από πωλήσεις εμπορευμάτων του 9% αξίας 77,60€ και του 19% αξίας 51,80€.

16/03/2008. Εκδίδει Z N^ο62 από πωλήσεις εμπορευμάτων του 9% αξίας 72,00€ και του 19% αξίας 46,00€.

17/03/2008. Εκδίδει Z N^ο63 από πωλήσεις εμπορευμάτων του 9% αξίας 83,00€ και του 19% αξίας 52,00€.

18/03/2008. Εκδίδει Z N^ο64 από πωλήσεις εμπορευμάτων του 9% αξίας 75,00€ και του 19% αξίας 48,00€.

19/03/2008. Αγορά από ΜΙΧΕΛΑΚΗ ΓΕΩΡΓΙΑ & ΣΙΑ Ο.Ε. με το ΤΔΑ N^ο 3210 εμπορεύματα αξίας 280,00€ συν Φ.Π.Α. 9%.

19/03/2008. Εκδίδει Z N^ο65 από πωλήσεις εμπορευμάτων του 9% αξίας 72,00€ και του 19% αξίας 50,00€.

20/03/2008. Εκδίδει Z N^ο66 από πωλήσεις εμπορευμάτων του 9% αξίας 85,00€ και του 19% αξίας 55,00€.

21/03/2008. Εκδίδει Z N^ο67 από πωλήσεις εμπορευμάτων του 9% αξίας 78,00€ και του 19% αξίας 45,00€.

22/03/2008. Εκδίδει Z N^ο68 από πωλήσεις εμπορευμάτων του 9% αξίας 80,00€ και του 19% αξίας 51,00€.

23/03/2008. Εκδίδει Z N^ο69 από πωλήσεις εμπορευμάτων του 9% αξίας 88,00€ και του 19% αξίας 56,60€.

24/03/2008. Αγορά από Σκουλάκη Ελευθέριο με το ΤΔΑ Ν^ο 6352 εμπορεύματα αξίας 200,00€ συν Φ.Π.Α. 9%.

24/03/2008. Εκδίδει Ζ Ν^ο70 από πωλήσεις εμπορευμάτων του 9% αξίας 95,00€ και του 19% αξίας 62,00€.

25/03/2008. Εκδίδει Ζ Ν^ο71 από πωλήσεις εμπορευμάτων του 9% αξίας 84,00€ και του 19% αξίας 42,00€.

26/03/2008. Εκδίδει Ζ Ν^ο72 από πωλήσεις εμπορευμάτων του 9% αξίας 78,30€ και του 19% αξίας 45,00€.

27/03/2008. Εκδίδει Ζ Ν^ο73 από πωλήσεις εμπορευμάτων του 9% αξίας 82,50€ και του 19% αξίας 52,00€.

28/03/2008. Εκδίδει Ζ Ν^ο74 από πωλήσεις εμπορευμάτων του 9% αξίας 85,00€ και του 19% αξίας 55,00€.

29/03/2008. Εκδίδει Ζ Ν^ο75 από πωλήσεις εμπορευμάτων του 9% αξίας 73,20€ και του 19% αξίας 40,00€.

30/03/2008. Εκδίδει Ζ Ν^ο76 από πωλήσεις εμπορευμάτων του 9% αξίας 78,00€ και του 19% αξίας 45,00€.

31/03/2008. Πληρωμή μισθοδοσίας μηνός Μαρτίου αξίας 1.793,10€.

31/03/2008. Εκδίδει Ζ Ν^ο77 από πωλήσεις εμπορευμάτων του 9% αξίας 72,00€ και του 19% αξίας 42,30€.

ΑΠΡΙΛΙΟΣ

01/04/2008. Αγορά από ΚΑΒΑ ΒΛΑΜΑΚΗ με το ΤΔΑ Ν^ο 3510 εμπορεύματα αξίας 165,00€ συν Φ.Π.Α. 9% και με το ΤΔΑ Ν^ο 3511 εμπορεύματα αξίας 310,00€ συν Φ.Π.Α. 19%.

01/04/2008. Εκδίδει Ζ Ν^ο78 από πωλήσεις εμπορευμάτων του 9% αξίας 82,00€ και του 19% αξίας 48,00€.

02/04/2008. Εκδίδει Z N^ο79 από πωλήσεις εμπορευμάτων του 9% αξίας 78,30€ και του 19% αξίας 42,50€.

03/04/2008. Εκδίδει Z N^ο80 από πωλήσεις εμπορευμάτων του 9% αξίας 72,30€ και του 19% αξίας 50,00€.

04/04/2008. Εκδίδει Z N^ο81 από πωλήσεις εμπορευμάτων του 9% αξίας 76,50€ και του 19% αξίας 49,50€.

05/04/2008. Αγορά από Γ & Ν ΜΕΣΑΡΧΑΚΗΣ & ΣΙΑ Ο.Ε. με το ΤΔΑ N^ο 480 εμπορεύματα αξίας 320,50€ συν Φ.Π.Α. 9%.

05/04/2008. Πληρωμή ενοικίου μηνός Απριλίου αξίας 300,00€.

05/04/2008. Εκδίδει Z N^ο82 από πωλήσεις εμπορευμάτων του 9% αξίας 83,40€ και του 19% αξίας 52,30€.

06/04/2008. Εκδίδει Z N^ο83 από πωλήσεις εμπορευμάτων του 9% αξίας 78,20€ και του 19% αξίας 46,30€.

07/04/2008. Εκδίδει Z N^ο84 από πωλήσεις εμπορευμάτων του 9% αξίας 74,30€ και του 19% αξίας 42.60€.

08/04/2008. Εκδίδει Z N^ο85 από πωλήσεις εμπορευμάτων του 9% αξίας 77,00€ και του 19% αξίας 45,00€.

09/04/2008. Αγορά από Super Market IN.KA με το ΤΔΑ N^ο 4641 εμπορεύματα αξίας 298,60€ συν Φ.Π.Α. 9% και με το ΤΔΑ N^ο 4642 γενικά έξοδα 20,00€ συν Φ.Π.Α. 19%.

09/04/2008. Εκδίδει Z N^ο86 από πωλήσεις εμπορευμάτων του 9% αξίας 89,60€ και του 19% αξίας 57,30€.

10/04/2008. Εκδίδει Z N^ο87 από πωλήσεις εμπορευμάτων του 9% αξίας 80,00€ και του 19% αξίας 50,00€.

11/04/2008. Εκδίδει Z N^ο88 από πωλήσεις εμπορευμάτων του 9% αξίας 73,00€ και του 19% αξίας 47,30€.

12/04/2008. Εκδίδει Z N^ο89 από πωλήσεις εμπορευμάτων του 9% αξίας 86,30€ και του 19% αξίας 58,00€.

13/04/2008. Εκδίδει Z N^ο90 από πωλήσεις εμπορευμάτων του 9% αξίας 78,80€ και του 19% αξίας 45,70€.

14/04/2008. Αγορά από ΜΙΧΕΛΑΚΗ ΓΕΩΡΓΙΑ & ΣΙΑ Ο.Ε. με το ΤΔΑ N^ο 3311 εμπορεύματα αξίας 275,00€ συν Φ.Π.Α. 9%.

14/04/2008. Εκδίδει Z N^ο91 από πωλήσεις εμπορευμάτων του 9% αξίας 89,00€ και του 19% αξίας 68,00€.

15/04/2008. Εκδίδει Z N^ο92 από πωλήσεις εμπορευμάτων του 9% αξίας 92,00€ και του 19% αξίας 63,00€.

16/04/2008. Εκδίδει Z N^ο93 από πωλήσεις εμπορευμάτων του 9% αξίας 84,30€ και του 19% αξίας 59,40€.

17/04/2008. Εκδίδει Z N^ο94 από πωλήσεις εμπορευμάτων του 9% αξίας 80,00€ και του 19% αξίας 58,00€.

18/04/2008. Εκδίδει Z N^ο95 από πωλήσεις εμπορευμάτων του 9% αξίας 75,40€ και του 19% αξίας 52,40€.

19/04/2008. Εκδίδει Z N^ο96 από πωλήσεις εμπορευμάτων του 9% αξίας 72,00€ και του 19% αξίας 49,80€.

20/04/2008. Αγορά από Σκουλάκη Ελευθέριο με το ΤΔΑ N^ο 6450 εμπορεύματα αξίας 180,00€ συν Φ.Π.Α. 9%.

20/04/2008. Εκδίδει Z N^ο97 από πωλήσεις εμπορευμάτων του 9% αξίας 88,00€ και του 19% αξίας 52,00€.

21/04/2008. Εκδίδει Z N^ο98 από πωλήσεις εμπορευμάτων του 9% αξίας 82,40€ και του 19% αξίας 54,00€.

22/04/2008. Εκδίδει Z N^ο99 από πωλήσεις εμπορευμάτων του 9% αξίας 85,00€ και του 19% αξίας 55,00€.

23/04/2008. Εκδίδει Z N^ο100 από πωλήσεις εμπορευμάτων του 9% αξίας 92,30€ και του 19% αξίας 67,30€.

24/04/2008. Αγορά από ΚΑΒΑ ΒΛΑΜΑΚΗ με το ΤΔΑ N^ο 3520 εμπορεύματα αξίας 150,00€ συν Φ.Π.Α. 19%.

24/04/2008. Εκδίδει Z N^ο101 από πωλήσεις εμπορευμάτων του 9% αξίας 89,00€ και του 19% αξίας 60,00€.

25/04/2008. Εκδίδει Z N^ο102 από πωλήσεις εμπορευμάτων του 9% αξίας 95,00€ και του 19% αξίας 72,00€.

26/04/2008. Εκδίδει Z N^ο103 από πωλήσεις εμπορευμάτων του 9% αξίας 86,40€ και του 19% αξίας 62,40€.

27/04/2008. Αγορά από Γ & Ν ΜΕΣΑΡΧΑΚΗΣ & ΣΙΑ Ο.Ε. με το ΤΔΑ Ν^ο 489 εμπορεύματα αξίας 100,00€ συν Φ.Π.Α. 9%.

27/04/2008. Εκδίδει Z N^ο104 από πωλήσεις εμπορευμάτων του 9% αξίας 78,00€ και του 19% αξίας 58,00€.

28/04/2008. Εκδίδει Z N^ο105 από πωλήσεις εμπορευμάτων του 9% αξίας 92,00€ και του 19% αξίας 65,20€.

29/04/2008. Εκδίδει Z N^ο106 από πωλήσεις εμπορευμάτων του 9% αξίας 88,30€ και του 19% αξίας 62,20€.

30/04/2008. Εκδίδει Z N^ο107 από πωλήσεις εμπορευμάτων του 9% αξίας 79,00€ και του 19% αξίας 59,00€.

30/04/2008. Πληρωμή μισθοδοσίας μηνός Απριλίου αξίας 1.793,10€.

30/04/2008. Πληρωμή Δώρου Πάσχα αξίας 875,00€.

ΜΑΙΟΣ

01/05/2008. Εκδίδει Z N^ο108 από πωλήσεις εμπορευμάτων του 9% αξίας 90,00€ και του 19% αξίας 62,00€.

02/05/2008. Αγορά από Super Market ΙΝ.ΚΑ με το ΤΔΑ Ν^ο 4730 εμπορεύματα αξίας 310,80€ συν Φ.Π.Α. 9% και με το ΤΔΑ Ν^ο 4731 γενικά έξοδα 15,00€ συν Φ.Π.Α. 19%.

02/05/2008. Εκδίδει Z N^ο109 από πωλήσεις εμπορευμάτων του 9% αξίας 102,30€ και του 19% αξίας 70,00€.

03/05/2008. Πληρωμή ΟΤΕ διμήνου (01/03-30/04) με την Αποδ. N^ο 1542 αξίας 42,80€.

03/05/2008. Πληρωμή ΔΕΗ τετραμήνου (01/01-30/04) με την Αποδ. N^ο 115237 αξίας 120,00€ και Φ-Τα αξίας 35,00€.

03/05/2008. Εκδίδει Z N^ο 110 από πωλήσεις εμπορευμάτων του 9% αξίας 85,20€ και του 19% αξίας 42,60€.

04/05/2008. Εκδίδει Z N^ο111 από πωλήσεις εμπορευμάτων του 9% αξίας 92,50€ και του 19% αξίας 48,00€.

05/05/2008. Πληρωμή ενοικίου μηνός Μαΐου αξίας 300,00€.

05/05/2008. Εκδίδει Z N^ο112 από πωλήσεις εμπορευμάτων του 9% αξίας 98,40€ και του 19% αξίας 50,00€.

06/05/2008. Εκδίδει Z N^ο113 από πωλήσεις εμπορευμάτων του 9% αξίας 89,80€ και του 19% αξίας 51,30€.

07/05/2008. Αγορά από ΜΙΧΕΛΑΚΗ ΓΕΩΡΓΙΑ & ΣΙΑ Ο.Ε. με το ΤΔΑ N^ο 3350 εμπορεύματα αξίας 280,00€ συν Φ.Π.Α. 9%.

07/05/2008. Εκδίδει Z N^ο114 από πωλήσεις εμπορευμάτων του 9% αξίας 94,60€ και του 19% αξίας 52,30€.

08/05/2008. Εκδίδει Z N^ο115 από πωλήσεις εμπορευμάτων του 9% αξίας 105,30€ και του 19% αξίας 55,00€.

09/05/2008. Εκδίδει Z N^ο116 από πωλήσεις εμπορευμάτων του 9% αξίας 96,00€ και του 19% αξίας 58,30€.

10/05/2008. Εκδίδει Z N^ο117 από πωλήσεις εμπορευμάτων του 9% αξίας 88,70€ και του 19% αξίας 42,60€.

11/05/2008. Εκδίδει Z N^ο118 από πωλήσεις εμπορευμάτων του 9% αξίας 92,30€ και του 19% αξίας 45,00€.

12/05/2008. Αγορά από ΚΑΒΑ ΒΛΑΜΑΚΗ με το ΤΔΑ Ν° 3535 εμπορεύματα αξίας 198,00€ συν Φ.Π.Α. 9% και με το ΤΔΑ Ν° 3536 εμπορεύματα αξίας 350,00€ συν Φ.Π.Α. 19%.

12/05/2008. Εκδίδει Z Ν°119 από πωλήσεις εμπορευμάτων του 9% αξίας 94,60€ και του 19% αξίας 59,30€.

13/05/2008. Εκδίδει Z Ν°120 από πωλήσεις εμπορευμάτων του 9% αξίας 88,30€ και του 19% αξίας 48,00€.

14/05/2008. Εκδίδει Z Ν°121 από πωλήσεις εμπορευμάτων του 9% αξίας 85,00€ και του 19% αξίας 50,00€.

15/05/2008. Εκδίδει Z Ν°122 από πωλήσεις εμπορευμάτων του 9% αξίας 91,80€ και του 19% αξίας 52,00€.

16/05/2008. Εκδίδει Z Ν°123 από πωλήσεις εμπορευμάτων του 9% αξίας 82,30€ και του 19% αξίας 47,60€.

17/05/2008. Αγορά από Γ & Ν ΜΕΣΑΡΧΑΚΗΣ & ΣΙΑ Ο.Ε. με το ΤΔΑ Ν° 495 εμπορεύματα αξίας 300,00€ συν Φ.Π.Α. 9%.

17/05/2008. Εκδίδει Z Ν°124 από πωλήσεις εμπορευμάτων του 9% αξίας 95,00€ και του 19% αξίας 50,00€.

18/05/2008. Εκδίδει Z Ν°125 από πωλήσεις εμπορευμάτων του 9% αξίας 98,00€ και του 19% αξίας 47,00€.

19/05/2008. Εκδίδει Z Ν°126 από πωλήσεις εμπορευμάτων του 9% αξίας 90,30€ και του 19% αξίας 49,60€.

20/05/2008. Αγορά από ΚΑΒΑ ΒΛΑΜΑΚΗ με το ΤΔΑ Ν° 3540 εμπορεύματα αξίας 250,00€ συν Φ.Π.Α. 19%.

20/05/2008. Εκδίδει Z Ν°127 από πωλήσεις εμπορευμάτων του 9% αξίας 85,30€ και του 19% αξίας 45,60€.

21/05/2008. Εκδίδει Z Ν°128 από πωλήσεις εμπορευμάτων του 9% αξίας 87,80€ και του 19% αξίας 50,00€.

22/05/2008. Εκδίδει Z Ν°129 από πωλήσεις εμπορευμάτων του 9% αξίας 90,00€ και του 19% αξίας 58,00€.

23/05/2008. Αγορά από Σκουλάκη Ελευθέριο με το ΤΔΑ Ν° 6470 εμπορεύματα αξίας 200,00€ συν Φ.Π.Α. 9%.

23/05/2008. Εκδίδει Ζ Ν°130 από πωλήσεις εμπορευμάτων του 9% αξίας 95,00€ και του 19% αξίας 62,00€.

24/05/2008. Εκδίδει Ζ Ν°131 από πωλήσεις εμπορευμάτων του 9% αξίας 98,30€ και του 19% αξίας 65,00€.

25/05/2008. Εκδίδει Ζ Ν°132 από πωλήσεις εμπορευμάτων του 9% αξίας 89,00€ και του 19% αξίας 48,80€.

26/05/2008. Αγορά από Super Market IN.KA με το ΤΔΑ Ν° 4740 εμπορεύματα αξίας 120,00€ συν Φ.Π.Α. 9%.

26/05/2008. Εκδίδει Ζ Ν° 133 από πωλήσεις εμπορευμάτων του 9% αξίας 85,40€ και του 19% αξίας 42,30€.

27/05/2008. Εκδίδει Ζ Ν°134 από πωλήσεις εμπορευμάτων του 9% αξίας 96,80€ και του 19% αξίας 54,80€.

28/05/2008. Εκδίδει Ζ Ν°135 από πωλήσεις εμπορευμάτων του 9% αξίας 94,60€ και του 19% αξίας 47,00€.

29/05/2008. Εκδίδει Ζ Ν°136 από πωλήσεις εμπορευμάτων του 9% αξίας 88,50€ και του 19% αξίας 50,00€.

30/05/2008. Εκδίδει Ζ Ν°137 από πωλήσεις εμπορευμάτων του 9% αξίας 86,40€ και του 19% αξίας 43,80€.

31/05/2008. Πληρωμή μισθοδοσίας μηνός Μαΐου αξίας 1.793,10€.

31/05/2008. Εκδίδει Ζ Ν°138 από πωλήσεις εμπορευμάτων του 9% αξίας 102,30€ και του 19% αξίας 59,00€.

ΙΟΥΝΙΟΣ

01/06/2008. Εκδίδει Ζ Ν°139 από πωλήσεις εμπορευμάτων του 9% αξίας 112,30€ και του 19% αξίας 69,00€.

02/06/2008. Αγορά από ΚΑΒΑ ΒΛΑΜΑΚΗ με το ΤΔΑ Ν° 3670 εμπορεύματα αξίας 210,00€ συν Φ.Π.Α. 9% και με το ΤΔΑ Ν° 3671 εμπορεύματα αξίας 380,00€ συν Φ.Π.Α. 19%.

02/06/2008. Εκδίδει Ζ Ν°140 από πωλήσεις εμπορευμάτων του 9% αξίας 95,80€ και του 19% αξίας 58,00€.

03/06/2008. Εκδίδει Ζ Ν°141 από πωλήσεις εμπορευμάτων του 9% αξίας 92,50€ και του 19% αξίας 55,40€.

04/06/2008. Εκδίδει Ζ Ν°142 από πωλήσεις εμπορευμάτων του 9% αξίας 89,40€ και του 19% αξίας 51,80€.

05/06/2008. Πληρωμή ενοικίου μηνός Ιουνίου αξίας 300,00€.

05/06/2008. Εκδίδει Ζ Ν°143 από πωλήσεις εμπορευμάτων του 9% αξίας 85,00€ και του 19% αξίας 48,00€.

06/06/2008. Εκδίδει Ζ Ν°144 από πωλήσεις εμπορευμάτων του 9% αξίας 92,30€ και του 19% αξίας 50,00€.

07/06/2008. Αγορά από Γ & Ν ΜΕΣΑΡΧΑΚΗΣ & ΣΙΑ Ο.Ε. με το ΤΔΑ Ν° 520 εμπορεύματα αξίας 310,00€ συν Φ.Π.Α. 9%.

07/06/2008. Εκδίδει Ζ Ν°145 από πωλήσεις εμπορευμάτων του 9% αξίας 101,80€ και του 19% αξίας 61,00€.

08/06/2008. Εκδίδει Ζ Ν°146 από πωλήσεις εμπορευμάτων του 9% αξίας 95,20€ και του 19% αξίας 52,00€.

09/06/2008. Εκδίδει Ζ Ν°147 από πωλήσεις εμπορευμάτων του 9% αξίας 84,30€ και του 19% αξίας 45,00€.

10/06/2008. Εκδίδει Ζ Ν°148 από πωλήσεις εμπορευμάτων του 9% αξίας 88,80€ και του 19% αξίας 49,30€.

11/06/2008. Εκδίδει Ζ Ν°149 από πωλήσεις εμπορευμάτων του 9% αξίας 92,70€ και του 19% αξίας 53,20€.

12/06/2008. Αγορά από Super Market ΙΝ.ΚΑ με το ΤΔΑ Ν° 4830 εμπορεύματα αξίας 300,00€ συν Φ.Π.Α. 9% και με το ΤΔΑ Ν° 4831 γενικά έξοδα 22,00€ συν Φ.Π.Α. 19%.

12/06/2008. Εκδίδει Z N^ο150 από πωλήσεις εμπορευμάτων του 9% αξίας 95,00€ και του 19% αξίας 51,20€.

13/06/2008. Εκδίδει Z N^ο151 από πωλήσεις εμπορευμάτων του 9% αξίας 103,40€ και του 19% αξίας 55,00€.

14/06/2008. Εκδίδει Z N^ο152 από πωλήσεις εμπορευμάτων του 9% αξίας 85,70€ και του 19% αξίας 43,20€.

15/06/2008. Εκδίδει Z N^ο153 από πωλήσεις εμπορευμάτων του 9% αξίας 89,00€ και του 19% αξίας 48,00€.

16/06/2008. Εκδίδει Z N^ο154 από πωλήσεις εμπορευμάτων του 9% αξίας 92,60€ και του 19% αξίας 47,60€.

17/06/2008. Εκδίδει Z N^ο155 από πωλήσεις εμπορευμάτων του 9% αξίας 88,30€ και του 19% αξίας 45,00€.

18/06/2008. Αγορά από ΜΙΧΕΛΑΚΗ ΓΕΩΡΓΙΑ & ΣΙΑ Ο.Ε. με το ΤΔΑ N^ο 3410 εμπορεύματα αξίας 315,00€ συν Φ.Π.Α. 9%.

18/06/2008. Εκδίδει Z N^ο156 από πωλήσεις εμπορευμάτων του 9% αξίας 96,80€ και του 19% αξίας 48,00€.

19/06/2008. Εκδίδει Z N^ο157 από πωλήσεις εμπορευμάτων του 9% αξίας 105,40€ και του 19% αξίας 53,60€.

20/06/2008. Εκδίδει Z N^ο158 από πωλήσεις εμπορευμάτων του 9% αξίας 100,00€ και του 19% αξίας 42,40€.

21/06/2008. Εκδίδει Z N^ο159 από πωλήσεις εμπορευμάτων του 9% αξίας 98,30€ και του 19% αξίας 48,70€.

22/06/2008. Αγορά από ΚΑΒΑ ΒΛΑΜΑΚΗ με το ΤΔΑ N^ο 3680 εμπορεύματα αξίας 120,00€ συν Φ.Π.Α. 19%.

22/06/2008. Εκδίδει Z N^ο160 από πωλήσεις εμπορευμάτων του 9% αξίας 89,30€ και του 19% αξίας 50,00€.

23/06/2008. Εκδίδει Z N^ο161 από πωλήσεις εμπορευμάτων του 9% αξίας 85,40€ και του 19% αξίας 62,30€.

24/06/2008. Εκδίδει Z N^ο162 από πωλήσεις εμπορευμάτων του 9% αξίας 91,30€ και του 19% αξίας 59,40€.

25/06/2008. Αγορά από Σκουλάκη Ελευθέριο με το ΤΔΑ N^ο 6510 εμπορεύματα αξίας 180,00€ συν Φ.Π.Α. 9%.

25/06/2008. Εκδίδει Z N^ο163 από πωλήσεις εμπορευμάτων του 9% αξίας 105,30€ και του 19% αξίας 65,40€.

26/06/2008. Εκδίδει Z N^ο164 από πωλήσεις εμπορευμάτων του 9% αξίας 100,00€ και του 19% αξίας 68,00€.

27/06/2008. Εκδίδει Z N^ο165 από πωλήσεις εμπορευμάτων του 9% αξίας 95,40€ και του 19% αξίας 66,70€.

28/06/2008. Εκδίδει Z N^ο166 από πωλήσεις εμπορευμάτων του 9% αξίας 92,30€ και του 19% αξίας 58,00€.

29/06/2008. Εκδίδει Z N^ο167 από πωλήσεις εμπορευμάτων του 9% αξίας 88,30€ και του 19% αξίας 52,40€.

30/06/2008. Εκδίδει Z N^ο168 από πωλήσεις εμπορευμάτων του 9% αξίας 95,00€ και του 19% αξίας 55,00€.

30/06/2008. Πληρωμή μισθοδοσίας μηνός Ιουνίου αξίας 1.793,10€.

ΙΟΥΛΙΟΣ

01/07/2008. Αγορά από ΚΑΒΑ ΒΛΑΜΑΚΗ με το ΤΔΑ N^ο 3685 εμπορεύματα αξίας 200,00€ συν Φ.Π.Α. 9% και με το ΤΔΑ N^ο 3686 εμπορεύματα αξίας 350,00€ συν Φ.Π.Α. 19%.

01/07/2008. Εκδίδει Z N^ο169 από πωλήσεις εμπορευμάτων του 9% αξίας 118,00€ και του 19% αξίας 76,80€.

02/07/2008. Εκδίδει Z N^ο170 από πωλήσεις εμπορευμάτων του 9% αξίας 140,40€ και του 19% αξίας 87,40€.

03/07/2008. Πληρωμή ΟΤΕ διμήνου (01/05-30/06) με την Αποδ. N^ο 1783 αξίας 39,80€.

03/07/2008. Εκδίδει Z N^ο171 από πωλήσεις εμπορευμάτων του 9% αξίας 110,00€ και του 19% αξίας 73,80€.

04/07/2008. Αγορά από Γ & Ν ΜΕΣΑΡΧΑΚΗΣ & ΣΙΑ Ο.Ε. με το ΤΔΑ N^ο 532 εμπορεύματα αξίας 350,00€ συν Φ.Π.Α. 9%.

04/07/2008. Εκδίδει Z N^ο172 από πωλήσεις εμπορευμάτων του 9% αξίας 115,70€ και του 19% αξίας 69,80€.

05/07/2008. Πληρωμή ενοικίου μηνός Ιουλίου αξίας 300,00€.

05/07/2008. Εκδίδει Z N^ο173 από πωλήσεις εμπορευμάτων του 9% αξίας 133,60€ και του 19% αξίας 79,80€.

06/07/2008. Εκδίδει Z N^ο174 από πωλήσεις εμπορευμάτων του 9% αξίας 170,00€ και του 19% αξίας 94,60€.

07/07/2008. Εκδίδει Z N^ο175 από πωλήσεις εμπορευμάτων του 9% αξίας 154,00€ και του 19% αξίας 82,30€.

08/07/2008. Εκδίδει Z N^ο176 από πωλήσεις εμπορευμάτων του 9% αξίας 116,20€ και του 19% αξίας 67,80€.

09/07/2008. Εκδίδει Z N^ο177 από πωλήσεις εμπορευμάτων του 9% αξίας 125,20€ και του 19% αξίας 71,30€.

10/07/2008. Εκδίδει Z N^ο178 από πωλήσεις εμπορευμάτων του 9% αξίας 109,40€ και του 19% αξίας 59,00€.

11/07/2008. Αγορά από ΜΙΧΕΛΑΚΗ ΓΕΩΡΓΙΑ & ΣΙΑ Ο.Ε. με το ΤΔΑ N^ο 3425 εμπορεύματα αξίας 350,00€ συν Φ.Π.Α. 9%.

11/07/2008. Εκδίδει Z N^ο179 από πωλήσεις εμπορευμάτων του 9% αξίας 140,70€ και του 19% αξίας 79,00€.

12/07/2008. Εκδίδει Z N^ο180 από πωλήσεις εμπορευμάτων του 9% αξίας 155,40€ και του 19% αξίας 85,30€.

13/07/2008. Αγορά από ΚΑΒΑ ΒΛΑΜΑΚΗ με το ΤΔΑ Ν^ο 3690 εμπορεύματα αξίας 450,00€ συν Φ.Π.Α. 19%.

13/07/2008. Εκδίδει Ζ Ν^ο 181 από πωλήσεις εμπορευμάτων του 9% αξίας 167,80€ και του 19% αξίας 96,30€.

14/07/2008. Εκδίδει Ζ Ν^ο 182 από πωλήσεις εμπορευμάτων του 9% αξίας 148,30€ και του 19% αξίας 87,40€.

15/07/2008. Εκδίδει Ζ Ν^ο 183 από πωλήσεις εμπορευμάτων του 9% αξίας 120,00€ και του 19% αξίας 78,40€.

16/07/2008. Εκδίδει Ζ Ν^ο 184 από πωλήσεις εμπορευμάτων του 9% αξίας 144,60€ και του 19% αξίας 87,40€.

17/07/2008. Αγορά από Super Market ΙΝ.ΚΑ με το ΤΔΑ Ν^ο 4880 εμπορεύματα αξίας 385,00€ συν Φ.Π.Α. 9% και με το ΤΔΑ Ν^ο 4881 γενικά έξοδα 38,00€ συν Φ.Π.Α. 19%.

17/07/2008. Εκδίδει Ζ Ν^ο 185 από πωλήσεις εμπορευμάτων του 9% αξίας 158,60€ και του 19% αξίας 92,60€.

18/07/2008. Εκδίδει Ζ Ν^ο 186 από πωλήσεις εμπορευμάτων του 9% αξίας 167,30€ και του 19% αξίας 95,80€.

19/07/2008. Εκδίδει Ζ Ν^ο 187 από πωλήσεις εμπορευμάτων του 9% αξίας 152,40€ και του 19% αξίας 90,00€.

20/07/2008. Εκδίδει Ζ Ν^ο 188 από πωλήσεις εμπορευμάτων του 9% αξίας 142,70€ και του 19% αξίας 87,80€.

21/07/2008. Εκδίδει Ζ Ν^ο 189 από πωλήσεις εμπορευμάτων του 9% αξίας 178,40€ και του 19% αξίας 108,50€.

22/07/2008. Αγορά από Σκουλάκη Ελευθέριο με το ΤΔΑ Ν^ο 6520 εμπορεύματα αξίας 250,00€ συν Φ.Π.Α. 9%.

22/07/2008. Εκδίδει Ζ Ν^ο 190 από πωλήσεις εμπορευμάτων του 9% αξίας 158,40€ και του 19% αξίας 97,40€.

23/07/2008. Εκδίδει Ζ Ν^ο 191 από πωλήσεις εμπορευμάτων του 9% αξίας 167,60€ και του 19% αξίας 96,30€.

24/07/2008. Εκδίδει Z N^ο192 από πωλήσεις εμπορευμάτων του 9% αξίας 145,80€ και του 19% αξίας 72,30€.

25/07/2008. Αγορά από ΚΑΒΑ ΒΛΑΜΑΚΗ με το ΤΔΑ N^ο 3692 εμπορεύματα αξίας 230,00€ συν Φ.Π.Α. 19%.

25/07/2008. Εκδίδει Z N^ο193 από πωλήσεις εμπορευμάτων του 9% αξίας 157,40€ και του 19% αξίας 87,90€.

26/07/2008. Εκδίδει Z N^ο194 από πωλήσεις εμπορευμάτων του 9% αξίας 178,00€ και του 19% αξίας 115,40€.

27/07/2008. Αγορά από Γ & Ν ΜΕΣΑΡΧΑΚΗΣ & ΣΙΑ Ο.Ε. με το ΤΔΑ N^ο 538 εμπορεύματα αξίας 285,00€ συν Φ.Π.Α. 9%.

27/07/2008. Εκδίδει Z N^ο195 από πωλήσεις εμπορευμάτων του 9% αξίας 162,60€ και του 19% αξίας 98,60€.

28/07/2008. Εκδίδει Z N^ο196 από πωλήσεις εμπορευμάτων του 9% αξίας 187,30€ και του 19% αξίας 120,00€.

29/07/2008. Εκδίδει Z N^ο197 από πωλήσεις εμπορευμάτων του 9% αξίας 173,00€ και του 19% αξίας 100,00€.

30/07/2008. Εκδίδει Z N^ο198 από πωλήσεις εμπορευμάτων του 9% αξίας 178,40€ και του 19% αξίας 117,30€.

31/07/2008. Πληρωμή μισθοδοσίας μηνός Ιουλίου αξίας 1.793,10€.

31/07/2008. Εκδίδει Z N^ο199 από πωλήσεις εμπορευμάτων του 9% αξίας 167,60€ και του 19% αξίας 92,30€.

ΑΥΓΟΥΣΤΟΣ

01/08/2008. Εκδίδει Z N^ο200 από πωλήσεις εμπορευμάτων του 9% αξίας 167,20€ και του 19% αξίας 82,30€.

02/08/2008. Εκδίδει Z N^ο201 από πωλήσεις εμπορευμάτων του 9% αξίας 148,80€ και του 19% αξίας 89,30€.

03/08/2008. Αγορά από ΚΑΒΑ ΒΛΑΜΑΚΗ με το ΤΔΑ Ν° 3710 εμπορεύματα αξίας 250,00€ συν Φ.Π.Α. 9% και με το ΤΔΑ Ν° 3711 εμπορεύματα αξίας 400,00€ συν Φ.Π.Α. 19%.

03/08/2008. Εκδίδει Ζ Ν°202 από πωλήσεις εμπορευμάτων του 9% αξίας 182,80€ και του 19% αξίας 115,20€.

04/08/2008. Εκδίδει Ζ Ν°203 από πωλήσεις εμπορευμάτων του 9% αξίας 162,60€ και του 19% αξίας 110,00€.

05/08/2008. Πληρωμή ενοικίου μηνός Αυγούστου αξίας 300,00€.

05/08/2008. Εκδίδει Ζ Ν°204 από πωλήσεις εμπορευμάτων του 9% αξίας 177,30€ και του 19% αξίας 100,00€.

06/08/2008. Εκδίδει Ζ Ν°205 από πωλήσεις εμπορευμάτων του 9% αξίας 153,40€ και του 19% αξίας 112,40€.

07/08/2008. Αγορά από ΜΙΧΕΛΑΚΗ ΓΕΩΡΓΙΑ & ΣΙΑ Ο.Ε. με το ΤΔΑ Ν° 3452 εμπορεύματα αξίας 380,00€ συν Φ.Π.Α. 9%.

07/08/2008. Εκδίδει Ζ Ν°206 από πωλήσεις εμπορευμάτων του 9% αξίας 185,00€ και του 19% αξίας 120,00€.

08/08/2008. Εκδίδει Ζ Ν°207 από πωλήσεις εμπορευμάτων του 9% αξίας 172,60€ και του 19% αξίας 110,00€.

09/08/2008. Εκδίδει Ζ Ν°208 από πωλήσεις εμπορευμάτων του 9% αξίας 147,80€ και του 19% αξίας 97,40€.

10/08/2008. Εκδίδει Ζ Ν°209 από πωλήσεις εμπορευμάτων του 9% αξίας 150,00€ και του 19% αξίας 82,00€.

11/08/2008. Αγορά από ΚΑΒΑ ΒΛΑΜΑΚΗ με το ΤΔΑ Ν° 3720 εμπορεύματα αξίας 300,00€ συν Φ.Π.Α. 19%.

11/08/2008. Εκδίδει Ζ Ν°210 από πωλήσεις εμπορευμάτων του 9% αξίας 158,40€ και του 19% αξίας 98,00€.

12/08/2008. Εκδίδει Ζ Ν°211 από πωλήσεις εμπορευμάτων του 9% αξίας 172,80€ και του 19% αξίας 117,20€.

13/08/2008. Εκδίδει Z N°212 από πωλήσεις εμπορευμάτων του 9% αξίας 152,70€και του 19% αξίας 92,80€.

14/08/2008. Εκδίδει Z N°213 από πωλήσεις εμπορευμάτων του 9% αξίας 148,00€και του 19% αξίας 89,40€.

15/08/2008. Αγορά από Γ & Ν ΜΕΣΑΡΧΑΚΗΣ & ΣΙΑ Ο.Ε. με το ΤΔΑ N° 550 εμπορεύματα αξίας 320,00€συν Φ.Π.Α. 9%.

15/08/2008. Εκδίδει Z N°214 από πωλήσεις εμπορευμάτων του 9% αξίας 187,80€και του 19% αξίας 120,00€.

16/08/2008. Εκδίδει Z N°215 από πωλήσεις εμπορευμάτων του 9% αξίας 172,80€και του 19% αξίας 127,80€.

17/08/2008. Εκδίδει Z N°216 από πωλήσεις εμπορευμάτων του 9% αξίας 160,00€και του 19% αξίας 110,00€.

18/08/2008. Εκδίδει Z N°217 από πωλήσεις εμπορευμάτων του 9% αξίας 168,40€και του 19% αξίας 115,00€.

19/08/2008. Εκδίδει Z N°218 από πωλήσεις εμπορευμάτων του 9% αξίας 182,30€και του 19% αξίας 120,40€.

20/08/2008. Εκδίδει Z N°219 από πωλήσεις εμπορευμάτων του 9% αξίας 159,40€και του 19% αξίας 99,40€.

21/08/2008. Εκδίδει Z N°220 από πωλήσεις εμπορευμάτων του 9% αξίας 162,60€και του 19% αξίας 113,60€.

22/08/2008. Αγορά από ΚΑΒΑ ΒΛΑΜΑΚΗ με το ΤΔΑ N° 3728 εμπορεύματα αξίας 250,00€συν Φ.Π.Α. 19%.

22/08/2008. Εκδίδει Z N°221 από πωλήσεις εμπορευμάτων του 9% αξίας 141,80€και του 19% αξίας 87,60€.

23/08/2008. Αγορά από Σκουλάκη Ελευθέριο με το ΤΔΑ N° 6532 εμπορεύματα αξίας 280,00€συν Φ.Π.Α. 9%.

23/08/2008. Εκδίδει Z N°222 από πωλήσεις εμπορευμάτων του 9% αξίας 182,80€και του 19% αξίας 115,60€.

24/08/2008. Εκδίδει Z N°223 από πωλήσεις εμπορευμάτων του 9% αξίας 192,30€ και του 19% αξίας 125,00€.

25/08/2008. Εκδίδει Z N°224 από πωλήσεις εμπορευμάτων του 9% αξίας 178,40€ και του 19% αξίας 114,60€.

26/08/2008. Αγορά από Super Market IN.KA με το ΤΔΑ N° 4900 εμπορεύματα αξίας 280,00€ συν Φ.Π.Α. 9% και με το ΤΔΑ N° 4901 γενικά έξοδα 35,00€ συν Φ.Π.Α. 19%.

26/08/2008. Εκδίδει Z N°225 από πωλήσεις εμπορευμάτων του 9% αξίας 182,80€ και του 19% αξίας 119,00€.

27/08/2008. Εκδίδει Z N°226 από πωλήσεις εμπορευμάτων του 9% αξίας 162,30€ και του 19% αξίας 92,40€.

28/08/2008. Εκδίδει Z N°227 από πωλήσεις εμπορευμάτων του 9% αξίας 174,00€ και του 19% αξίας 100,00€.

29/08/2008. Εκδίδει Z N°228 από πωλήσεις εμπορευμάτων του 9% αξίας 158,00€ και του 19% αξίας 98,40€.

30/08/2008. Εκδίδει Z N°229 από πωλήσεις εμπορευμάτων του 9% αξίας 142,30€ και του 19% αξίας 90,00€.

31/08/2008. Πληρωμή μισθοδοσίας μηνός Αυγούστου αξίας 1.793,10€.

31/08/2008. Πληρωμή Επιδόματος Αδείας αξίας 916,14€.

31/08/2008. Εκδίδει Z N°230 από πωλήσεις εμπορευμάτων του 9% αξίας 150,00€ και του 19% αξίας 98,00€.

ΣΕΠΤΕΜΒΡΙΟΣ

01/09/2008. Εκδίδει Z N° 231 από πωλήσεις εμπορευμάτων του 9% αξίας 167,00€ και του 19% αξίας 118,00€.

02/09/2008. Εκδίδει Ζ Ν° 232 από πωλήσεις εμπορευμάτων του 9% αξίας 178,60€ και του 19% αξίας 120,80€.

03/09/2008. Πληρωμή ΟΤΕ διμήνου (01/07-31/08) με την Αποδ. Ν° 1925 αξίας 45,00€.

03/09/2008. Πληρωμή ΔΕΗ τετραμήνου (01/05-31/08) με την Αποδ. Ν° 125428 αξίας 147,00€ και Φ-Τα αξίας 35,00€.

03/09/2008. Εκδίδει Ζ Ν° 233 από πωλήσεις εμπορευμάτων του 9% αξίας 143,70€ και του 19% αξίας 89,30€.

04/09/2008. Αγορά από ΚΑΒΑ ΒΛΑΜΑΚΗ με το ΤΔΑ Ν° 3734 εμπορεύματα αξίας 235,00€ συν Φ.Π.Α. 9% και με το ΤΔΑ Ν° 3735 εμπορεύματα αξίας 385,00€ συν Φ.Π.Α. 19%.

04/09/2008. Εκδίδει Ζ Ν° 234 από πωλήσεις εμπορευμάτων του 9% αξίας 154,20€ και του 19% αξίας 98,30€.

05/09/2008. Πληρωμή ενοικίου μηνός Σεπτεμβρίου αξίας 300,00€.

05/09/2008. Εκδίδει Ζ Ν° 235 από πωλήσεις εμπορευμάτων του 9% αξίας 172,40€ και του 19% αξίας 114,50€.

06/09/2008. Εκδίδει Ζ Ν° 236 από πωλήσεις εμπορευμάτων του 9% αξίας 163,70€ και του 19% αξίας 105,00€.

07/09/2008. Αγορά από Γ & Ν ΜΕΣΑΡΧΑΚΗΣ & ΣΙΑ Ο.Ε. με το ΤΔΑ Ν° 561 εμπορεύματα αξίας 330,00€ συν Φ.Π.Α. 9%.

07/09/2008. Εκδίδει Ζ Ν° 237 από πωλήσεις εμπορευμάτων του 9% αξίας 187,70€ και του 19% αξίας 120,00€.

08/09/2008. Εκδίδει Ζ Ν° 238 από πωλήσεις εμπορευμάτων του 9% αξίας 163,50€ και του 19% αξίας 100,00€.

09/09/2008. Εκδίδει Ζ Ν° 239 από πωλήσεις εμπορευμάτων του 9% αξίας 152,40€ και του 19% αξίας 87,40€.

10/09/2008. Αγορά από ΚΑΒΑ ΒΛΑΜΑΚΗ με το ΤΔΑ Ν° 3740 εμπορεύματα αξίας 280,00€ συν Φ.Π.Α. 19%.

10/09/2008. Εκδίδει Z N^ο240 από πωλήσεις εμπορευμάτων του 9% αξίας 142,40€ και του 19% αξίας 82,40€.

11/09/2008. Εκδίδει Z N^ο241 από πωλήσεις εμπορευμάτων του 9% αξίας 168,00€ και του 19% αξίας 117,80€.

12/09/2008. Εκδίδει Z N^ο242 από πωλήσεις εμπορευμάτων του 9% αξίας 172,30€ και του 19% αξίας 120,00€.

13/09/2008. Εκδίδει Z N^ο 243 από πωλήσεις εμπορευμάτων του 9% αξίας 154,60€ και του 19% αξίας 108,40€.

14/09/2008. Εκδίδει Z N^ο 244 από πωλήσεις εμπορευμάτων του 9% αξίας 148,40€ και του 19% αξίας 95,00€.

15/09/2008. Αγορά από ΜΙΧΕΛΑΚΗ ΓΕΩΡΓΙΑ & ΣΙΑ Ο.Ε. με το ΤΔΑ N^ο 3460 εμπορεύματα αξίας 350,00€συν Φ.Π.Α. 9%.

15/09/2008. Εκδίδει Z N^ο 245 από πωλήσεις εμπορευμάτων του 9% αξίας 157,60€ και του 19% αξίας 100,00€.

16/09/2008. Εκδίδει Z N^ο 246 από πωλήσεις εμπορευμάτων του 9% αξίας 176,40€ και του 19% αξίας 106,00€.

17/09/2008. Εκδίδει Z N^ο247 από πωλήσεις εμπορευμάτων του 9% αξίας 168,80€και του 19% αξίας 110,40€.

18/09/2008. Εκδίδει Z N^ο 248 από πωλήσεις εμπορευμάτων του 9% αξίας 152,70€ και του 19% αξίας 99,00€.

19/09/2008. Εκδίδει Z N^ο 249 από πωλήσεις εμπορευμάτων του 9% αξίας 148,00€ και του 19% αξίας 87,60€.

20/09/2008. Εκδίδει Z N^ο 250 από πωλήσεις εμπορευμάτων του 9% αξίας 155,00€ και του 19% αξίας 82,40€.

21/09/2008. Αγορά από ΚΑΒΑ ΒΛΑΜΑΚΗ με το ΤΔΑ N^ο 3748 εμπορεύματα αξίας 230,00€συν Φ.Π.Α. 19%.

21/09/2008. Εκδίδει Z N^ο 251 από πωλήσεις εμπορευμάτων του 9% αξίας 159,00€ και του 19% αξίας 98,40€.

22/09/2008. Εκδίδει Ζ Ν° 252 από πωλήσεις εμπορευμάτων του 9% αξίας 163,80€ και του 19% αξίας 117,80€.

23/09/2008. Αγορά από Σκουλάκη Ελευθέριο με το ΤΔΑ Ν° 6540 εμπορεύματα αξίας 250,00€ συν Φ.Π.Α. 9%.

23/09/2008. Εκδίδει Ζ Ν° 253 από πωλήσεις εμπορευμάτων του 9% αξίας 183,40€ και του 19% αξίας 120,80€.

24/09/2008. Εκδίδει Ζ Ν° 254 από πωλήσεις εμπορευμάτων του 9% αξίας 175,00€ και του 19% αξίας 107,40€.

25/09/2008. Αγορά από Super Market ΙΝ.ΚΑ με το ΤΔΑ Ν° 4920 εμπορεύματα αξίας 250,00€ συν Φ.Π.Α. 9% και με το ΤΔΑ Ν° 4921 γενικά έξοδα 27,00€ συν Φ.Π.Α. 19%.

25/09/2008. Εκδίδει Ζ Ν° 255 από πωλήσεις εμπορευμάτων του 9% αξίας 188,00€ και του 19% αξίας 128,40€.

26/09/2008. Εκδίδει Ζ Ν° 256 από πωλήσεις εμπορευμάτων του 9% αξίας 177,60€ και του 19% αξίας 120,00€.

27/09/2008. Εκδίδει Ζ Ν° 257 από πωλήσεις εμπορευμάτων του 9% αξίας 163,80€ και του 19% αξίας 100,00€.

28/09/2008. Εκδίδει Ζ Ν° 258 από πωλήσεις εμπορευμάτων του 9% αξίας 152,40€ και του 19% αξίας 92,70€.

29/09/2008. Εκδίδει Ζ Ν° 259 από πωλήσεις εμπορευμάτων του 9% αξίας 172,00€ και του 19% αξίας 113,40€.

30/09/2008. Εκδίδει Ζ Ν° 260 από πωλήσεις εμπορευμάτων του 9% αξίας 168,70€ και του 19% αξίας 109,40€.

30/09/2008. Πληρωμή μισθοδοσίας μηνός Σεπτεμβρίου αξίας 1.793,10€.

ΟΚΤΩΒΡΙΟΣ

01/10/2008. Εκδίδει Z N° 261 από πωλήσεις εμπορευμάτων του 9% αξίας 133,80€ και του 19% αξίας 103,40€.

02/10/2008. Εκδίδει Z N° 262 από πωλήσεις εμπορευμάτων του 9% αξίας 125,70€ και του 19% αξίας 82,50€.

03/10/2008. Εκδίδει Z N° 263 από πωλήσεις εμπορευμάτων του 9% αξίας 110,00€ και του 19% αξίας 79,70€.

04/10/2008. Αγορά από Γ & Ν ΜΕΣΑΡΧΑΚΗΣ & ΣΙΑ Ο.Ε. με το ΤΔΑ N° 570 εμπορεύματα αξίας 310,00€ συν Φ.Π.Α. 9%.

04/10/2008. Εκδίδει Z N° 264 από πωλήσεις εμπορευμάτων του 9% αξίας 108,40€ και του 19% αξίας 82,80€.

05/10/2008. Πληρωμή ενοικίου μηνός Οκτωβρίου αξίας 300,00€.

05/10/2008. Εκδίδει Z N° 265 από πωλήσεις εμπορευμάτων του 9% αξίας 102,30€ και του 19% αξίας 78,70€.

06/10/2008. Εκδίδει Z N° 266 από πωλήσεις εμπορευμάτων του 9% αξίας 114,80€ και του 19% αξίας 75,00€.

07/10/2008. Εκδίδει Z N° 267 από πωλήσεις εμπορευμάτων του 9% αξίας 106,00€ και του 19% αξίας 67,30€.

08/10/2008. Αγορά από ΚΑΒΑ ΒΛΑΜΑΚΗ με το ΤΔΑ N° 3760 εμπορεύματα αξίας 220,00€ συν Φ.Π.Α. 9% και με το ΤΔΑ N° 3761 εμπορεύματα αξίας 450,00€ συν Φ.Π.Α. 19%.

08/10/2008. Εκδίδει Z N° 268 από πωλήσεις εμπορευμάτων του 9% αξίας 100,00€ και του 19% αξίας 57,40€.

09/10/2008. Εκδίδει Z N° 269 από πωλήσεις εμπορευμάτων του 9% αξίας 115,40€ και του 19% αξίας 88,40€.

10/10/2008. Εκδίδει Z N° 270 από πωλήσεις εμπορευμάτων του 9% αξίας 130,70€ και του 19% αξίας 95,00€.

11/10/2008. Εκδίδει Z N° 271 από πωλήσεις εμπορευμάτων του 9% αξίας 123,00€ και του 19% αξίας 92,70€.

12/10/2008. Εκδίδει Z N° 272 από πωλήσεις εμπορευμάτων του 9% αξίας 107,60€ και του 19% αξίας 76,40€.

13/10/2008. Αγορά από Super Market IN.KA με το ΤΔΑ N° 4940 εμπορεύματα αξίας 250,00€συν Φ.Π.Α. 9% και με το ΤΔΑ N° 4941 γενικά έξοδα 22,00€συν Φ.Π.Α. 19%.

13/10/2008. Εκδίδει Z N° 273 από πωλήσεις εμπορευμάτων του 9% αξίας 120,00€ και του 19% αξίας 94,40€.

14/10/2008. Εκδίδει Z N°274 από πωλήσεις εμπορευμάτων του 9% αξίας 103,60€και του 19% αξίας 87,70€.

15/10/2008. Εκδίδει Z N° 275 από πωλήσεις εμπορευμάτων του 9% αξίας 148,30€ και του 19% αξίας 115,00€.

16/10/2008. Εκδίδει Z N° 276 από πωλήσεις εμπορευμάτων του 9% αξίας 132,80€ και του 19% αξίας 100,00€.

17/10/2008. Εκδίδει Z N° 277 από πωλήσεις εμπορευμάτων του 9% αξίας 137,70€ και του 19% αξίας 99,40€.

18/10/2008. Αγορά από ΚΑΒΑ ΒΛΑΜΑΚΗ με το ΤΔΑ N° 3769 εμπορεύματα αξίας 380,00€συν Φ.Π.Α. 19%.

18/10/2008. Εκδίδει Z N° 278 από πωλήσεις εμπορευμάτων του 9% αξίας 113,70€ και του 19% αξίας 93,40€.

19/10/2008. Εκδίδει Z N° 279 από πωλήσεις εμπορευμάτων του 9% αξίας 120,00€ και του 19% αξίας 85,70€.

20/10/2008. Εκδίδει Z N° 280 από πωλήσεις εμπορευμάτων του 9% αξίας 103,40€ και του 19% αξίας 65,30€.

21/10/2008. Εκδίδει Z N°281 από πωλήσεις εμπορευμάτων του 9% αξίας 100,00€και του 19% αξίας 59,40€.

22/10/2008. Αγορά από ΜΙΧΕΛΑΚΗ ΓΕΩΡΓΙΑ & ΣΙΑ Ο.Ε. με το ΤΔΑ N° 3470 εμπορεύματα αξίας 320,00€συν Φ.Π.Α. 9%.

22/10/2008. Εκδίδει Z N°282 από πωλήσεις εμπορευμάτων του 9% αξίας 127,20€και του 19% αξίας 67,40€.

23/10/2008. Εκδίδει Z N° 283 από πωλήσεις εμπορευμάτων του 9% αξίας 140,00€ και του 19% αξίας 73,70€.

24/10/2008. Εκδίδει Z N° 284 από πωλήσεις εμπορευμάτων του 9% αξίας 116,60€ και του 19% αξίας 64,60€.

25/10/2008. Εκδίδει Z N° 285 από πωλήσεις εμπορευμάτων του 9% αξίας 123,30€ και του 19% αξίας 68,40€.

26/10/2008. Αγορά από Σκουλάκη Ελευθέριο με το ΤΔΑ N° 6550 εμπορεύματα αξίας 220,00€ συν Φ.Π.Α. 9%.

26/10/2008. Εκδίδει Z N° 286 από πωλήσεις εμπορευμάτων του 9% αξίας 108,40€ και του 19% αξίας 52,70€.

27/10/2008. Εκδίδει Z N° 287 από πωλήσεις εμπορευμάτων του 9% αξίας 95,70€ και του 19% αξίας 48,30€.

28/10/2008. Εκδίδει Z N° 288 από πωλήσεις εμπορευμάτων του 9% αξίας 101,30€ και του 19% αξίας 53,40€.

29/10/2008. Εκδίδει Z N° 289 από πωλήσεις εμπορευμάτων του 9% αξίας 99,50€ και του 19% αξίας 56,70€.

30/10/2008. Εκδίδει Z N° 290 από πωλήσεις εμπορευμάτων του 9% αξίας 89,90€ και του 19% αξίας 46,30€.

31/10/2008. Πληρωμή μισθοδοσίας μηνός Οκτωβρίου αξίας 1.793,10€.

31/10/2008. Εκδίδει Z N° 291 από πωλήσεις εμπορευμάτων του 9% αξίας 92,40€ και του 19% αξίας 49,40€.

NOEMBΡΙΟΣ

01/11/2008. Εκδίδει Z N° 292 από πωλήσεις εμπορευμάτων του 9% αξίας 155,00€ και του 19% αξίας 110,00€.

02/11/2008. Αγορά από ΚΑΒΑ ΒΛΑΜΑΚΗ με το ΤΔΑ Ν° 3780 εμπορεύματα αξίας 210,70€ συν Φ.Π.Α. 9% και με το ΤΔΑ Ν° 3781 εμπορεύματα αξίας 380,00€ συν Φ.Π.Α. 19%.

02/11/2008. Εκδίδει Ζ Ν° 293 από πωλήσεις εμπορευμάτων του 9% αξίας 235,00€ και του 19% αξίας 185,00€.

03/11/2008. Πληρωμή ΟΤΕ διμήνου (01/09-31/10) με την Αποδ. Ν° 2097 αξίας 37,20€.

03/11/2008. Εκδίδει Ζ Ν° 294 από πωλήσεις εμπορευμάτων του 9% αξίας 215,00€ και του 19% αξίας 115,00€.

04/11/2008. Εκδίδει Ζ Ν° 295 από πωλήσεις εμπορευμάτων του 9% αξίας 345,00€ και του 19% αξίας 95,00€.

05/11/2008. Πληρωμή ενοικίου μηνός Νοεμβρίου αξίας 300,00€.

05/11/2008. Εκδίδει Ζ Ν° 296 από πωλήσεις εμπορευμάτων του 9% αξίας 187,00€ και του 19% αξίας 115,00€.

06/11/2008. Εκδίδει Ζ Ν° 297 από πωλήσεις εμπορευμάτων του 9% αξίας 335,00€ και του 19% αξίας 125,00€.

07/11/2008. Εκδίδει Ζ Ν° 298 από πωλήσεις εμπορευμάτων του 9% αξίας 340,00€ και του 19% αξίας 180,00€.

08/11/2008. Αγορά από ΜΙΧΕΛΑΚΗ ΓΕΩΡΓΙΑ & ΣΙΑ Ο.Ε. με το ΤΔΑ Ν° 3540 εμπορεύματα αξίας 230,00€ συν Φ.Π.Α. 9%.

08/11/2008. Εκδίδει Ζ Ν° 299 από πωλήσεις εμπορευμάτων του 9% αξίας 370,00€ και του 19% αξίας 160,00€.

09/11/2008. Εκδίδει Ζ Ν° 300 από πωλήσεις εμπορευμάτων του 9% αξίας 245,00€ και του 19% αξίας 170,00€.

10/11/2008. Εκδίδει Ζ Ν° 301 από πωλήσεις εμπορευμάτων του 9% αξίας 170,00€ και του 19% αξίας 85,00€.

11/11/2008. Αγορά από ΚΑΒΑ ΒΛΑΜΑΚΗ με το ΤΔΑ Ν° 3810 εμπορεύματα αξίας 400,00€ συν Φ.Π.Α. 19%.

11/11/2008. Εκδίδει Z N° 302 από πωλήσεις εμπορευμάτων του 9% αξίας 225,00€ και του 19% αξίας 146,00€.

12/11/2008. Εκδίδει Z N° 303 από πωλήσεις εμπορευμάτων του 9% αξίας 270,00€ και του 19% αξίας 230,00€.

13/11/2008. Εκδίδει Z N° 304 από πωλήσεις εμπορευμάτων του 9% αξίας 155,00€ και του 19% αξίας 75,00€.

14/11/2008. Εκδίδει Z N° 305 από πωλήσεις εμπορευμάτων του 9% αξίας 380,00€ και του 19% αξίας 240,00€.

15/11/2008. Αγορά από Γ & Ν ΜΕΣΑΡΧΑΚΗΣ & ΣΙΑ Ο.Ε. με το ΤΔΑ N° 585 εμπορεύματα αξίας 300,00€ συν Φ.Π.Α. 9%.

15/11/2008. Εκδίδει Z N° 306 από πωλήσεις εμπορευμάτων του 9% αξίας 160,00€ και του 19% αξίας 110,00€.

16/11/2008. Εκδίδει Z N° 307 από πωλήσεις εμπορευμάτων του 9% αξίας 185,00€ και του 19% αξίας 95,00€.

17/11/2008. Εκδίδει Z N° 308 από πωλήσεις εμπορευμάτων του 9% αξίας 235,00€ και του 19% αξίας 165,00€.

18/11/2008. Εκδίδει Z N° 309 από πωλήσεις εμπορευμάτων του 9% αξίας 230,00€ και του 19% αξίας 130,00€.

19/11/2008. Εκδίδει Z N° 310 από πωλήσεις εμπορευμάτων του 9% αξίας 280,00€ και του 19% αξίας 170,00€.

20/11/2008. Αγορά από Super Market IN.KA με το ΤΔΑ N° 4960 εμπορεύματα αξίας 180,00€ συν Φ.Π.Α. 9% και με το ΤΔΑ N° 4961 γενικά έξοδα 20,00€ συν Φ.Π.Α. 19%.

20/11/2008. Εκδίδει Z N° 311 από πωλήσεις εμπορευμάτων του 9% αξίας 330,00€ και του 19% αξίας 140,00€.

21/11/2008. Εκδίδει Z N° 312 από πωλήσεις εμπορευμάτων του 9% αξίας 255,00€ και του 19% αξίας 125,00€.

22/11/2008. Εκδίδει Z N° 313 από πωλήσεις εμπορευμάτων του 9% αξίας 195,00€ και του 19% αξίας 115,00€.

23/11/2008. Εκδίδει Z N° 314 από πωλήσεις εμπορευμάτων του 9% αξίας 390,00€ και του 19% αξίας 145,00€.

24/11/2008. Εκδίδει Z N° 315 από πωλήσεις εμπορευμάτων του 9% αξίας 275,00€ και του 19% αξίας 165,00€.

25/11/2008. Εκδίδει Z N° 316 από πωλήσεις εμπορευμάτων του 9% αξίας 333,00€ και του 19% αξίας 144,00€.

26/11/2008. Αγορά από Σκουλάκη Ελευθέριο με το ΤΔΑ N° 6580 εμπορεύματα αξίας 170,00€ συν Φ.Π.Α. 9%.

26/11/2008. Εκδίδει Z N° 317 από πωλήσεις εμπορευμάτων του 9% αξίας 285,00€ και του 19% αξίας 145,00€.

27/11/2008. Εκδίδει Z N° 318 από πωλήσεις εμπορευμάτων του 9% αξίας 276,00€ και του 19% αξίας 125,00€.

28/11/2008. Εκδίδει Z N° 319 από πωλήσεις εμπορευμάτων του 9% αξίας 180,00€ και του 19% αξίας 96,00€.

29/11/2008. Εκδίδει Z N° 320 από πωλήσεις εμπορευμάτων του 9% αξίας 336,00€ και του 19% αξίας 167,00€.

30/11/2008. Εκδίδει Z N° 321 από πωλήσεις εμπορευμάτων του 9% αξίας 280,00€ και του 19% αξίας 105,00€.

30/11/2008. Πληρωμή μισθοδοσίας μηνός Νοεμβρίου αξίας 1.793,10€.

ΔΕΚΕΜΒΡΙΟΣ

01/12/2008. Εκδίδει Z N° 322 από πωλήσεις εμπορευμάτων του 9% αξίας 83,40€ και του 19% αξίας 42,50€.

02/12/2008. Εκδίδει Z N° 323 από πωλήσεις εμπορευμάτων του 9% αξίας 79,00€ και του 19% αξίας 39,80€.

03/12/2008. Αγορά από ΚΑΒΑ ΒΛΑΜΑΚΗ με το ΤΔΑ Ν° 3820 εμπορεύματα αξίας 200,00€ συν Φ.Π.Α. 9% και με το ΤΔΑ Ν° 3821 εμπορεύματα αξίας 450,00€ συν Φ.Π.Α. 19%.

03/12/2008. Πληρωμή ΟΤΕ (01/11-29/12) με την Αποδ. Ν° 2137 αξίας 25,00€.

03/12/2008. Πληρωμή ΔΕΗ τετραμήνου (01/09-29/12) με την Αποδ. Ν° 138132 αξίας 135,00€ και Φ-Τα αξίας 35,00€.

03/12/2008. Εκδίδει Ζ Ν° 324 από πωλήσεις εμπορευμάτων του 9% αξίας 88,50€ και του 19% αξίας 58,00€.

04/12/2008. Εκδίδει Ζ Ν° 325 από πωλήσεις εμπορευμάτων του 9% αξίας 75,60€ και του 19% αξίας 42,20€.

05/12/2008. Πληρωμή ενοικίου μηνός Δεκεμβρίου αξίας 300,00€.

05/12/2008. Εκδίδει Ζ Ν° 326 από πωλήσεις εμπορευμάτων του 9% αξίας 74,70€ και του 19% αξίας 45,50€.

06/12/2008. Εκδίδει Ζ Ν° 327 από πωλήσεις εμπορευμάτων του 9% αξίας 78,30€ και του 19% αξίας 51,80€.

07/12/2008. Εκδίδει Ζ Ν° 328 από πωλήσεις εμπορευμάτων του 9% αξίας 96,90€ και του 19% αξίας 69,40€.

08/12/2008. . Αγορά από Γ & Ν ΜΕΣΑΡΧΑΚΗΣ & ΣΙΑ Ο.Ε. με το ΤΔΑ Ν° 595 εμπορεύματα αξίας 280,00€ συν Φ.Π.Α. 9%.

08/12/2008. Εκδίδει Ζ Ν° 329 από πωλήσεις εμπορευμάτων του 9% αξίας 99,40€ και του 19% αξίας 72,70€.

09/12/2008. Εκδίδει Ζ Ν° 220 από πωλήσεις εμπορευμάτων του 9% αξίας 91,50€ και του 19% αξίας 63,70€.

10/12/2008. Εκδίδει Ζ Ν° 331 από πωλήσεις εμπορευμάτων του 9% αξίας 88,90€ και του 19% αξίας 57,40€.

11/12/2008. Εκδίδει Ζ Ν° 332 από πωλήσεις εμπορευμάτων του 9% αξίας 75,00€ και του 19% αξίας 48,00€.

12/12/2008. Εκδίδει Ζ Ν° 333 από πωλήσεις εμπορευμάτων του 9% αξίας 82,30€ και του 19% αξίας 50,00€.

13/12/2008. Εκδίδει Z N^ο 334 από πωλήσεις εμπορευμάτων του 9% αξίας 78,80€ και του 19% αξίας 44,70€.

14/12/2008. Αγορά από ΚΑΒΑ ΒΛΑΜΑΚΗ με το ΤΔΑ N^ο 3840 εμπορεύματα αξίας 380,00€ συν Φ.Π.Α. 19%.

14/12/2008. Εκδίδει Z N^ο 335 από πωλήσεις εμπορευμάτων του 9% αξίας 77,30€ και του 19% αξίας 49,00€.

15/12/2008. Εκδίδει Z N^ο 336 από πωλήσεις εμπορευμάτων του 9% αξίας 81,80€ και του 19% αξίας 53,70€.

16/12/2008. Αγορά από Super Market IN.KA με το ΤΔΑ N^ο 4970 εμπορεύματα αξίας 160,00€ συν Φ.Π.Α. 9% και με το ΤΔΑ N^ο 4971 γενικά έξοδα 18,00€ συν Φ.Π.Α. 19%.

16/12/2008. Εκδίδει Z N^ο 337 από πωλήσεις εμπορευμάτων του 9% αξίας 79,20€ και του 19% αξίας 47,80€.

17/12/2008. Εκδίδει Z N^ο 338 από πωλήσεις εμπορευμάτων του 9% αξίας 85,50€ και του 19% αξίας 57,70€.

18/12/2008. Εκδίδει Z N^ο 339 από πωλήσεις εμπορευμάτων του 9% αξίας 92,20€ και του 19% αξίας 61,80€.

19/12/2008. Εκδίδει Z N^ο 340 από πωλήσεις εμπορευμάτων του 9% αξίας 89,30€ και του 19% αξίας 56,20€.

20/12/2008. Εκδίδει Z N^ο 341 από πωλήσεις εμπορευμάτων του 9% αξίας 97,80€ και του 19% αξίας 59,30€.

21/12/2008. Αγορά από ΜΙΧΕΛΑΚΗ ΓΕΩΡΓΙΑ & ΣΙΑ Ο.Ε. με το ΤΔΑ N^ο 3552 εμπορεύματα αξίας 210,00€ συν Φ.Π.Α. 9%.

21/12/2008. Εκδίδει Z N^ο 342 από πωλήσεις εμπορευμάτων του 9% αξίας 95,00€ και του 19% αξίας 62,40€.

22/12/2008. Εκδίδει Z N^ο 343 από πωλήσεις εμπορευμάτων του 9% αξίας 91,80€ και του 19% αξίας 55,00€.

23/12/2008. Εκδίδει Z N^ο 344 από πωλήσεις εμπορευμάτων του 9% αξίας 88,40€ και του 19% αξίας 53,30€.

24/12/2008. Εκδίδει Z N^ο 345 από πωλήσεις εμπορευμάτων του 9% αξίας 82,20€ και του 19% αξίας 47,70€.

25/12/2008. Εκδίδει Z N^ο 346 από πωλήσεις εμπορευμάτων του 9% αξίας 79,30€ και του 19% αξίας 42,80€.

26/12/2008. Εκδίδει Z N^ο 347 από πωλήσεις εμπορευμάτων του 9% αξίας 77,20€ και του 19% αξίας 43,50€.

27/12/2008. Αγορά από Σκουλάκη Ελευθέριο με το ΤΔΑ N^ο 6590 εμπορεύματα αξίας 150,00€ συν Φ.Π.Α. 9%.

27/12/2008. Εκδίδει Z N^ο 348 από πωλήσεις εμπορευμάτων του 9% αξίας 85,00€ και του 19% αξίας 45,00€.

28/12/2008. Εκδίδει Z N^ο 349 από πωλήσεις εμπορευμάτων του 9% αξίας 92,20€ και του 19% αξίας 53,70€.

29/12/2008. Εκδίδει Z N^ο 350 από πωλήσεις εμπορευμάτων του 9% αξίας 87,80€ και του 19% αξίας 51,80€.

30/12/2008. Εκδίδει Z N^ο 351 από πωλήσεις εμπορευμάτων του 9% αξίας 90,00€ και του 19% αξίας 55,00€.

31/12/2008. Πληρωμή μισθοδοσίας μηνός Δεκεμβρίου αξίας 1.793,10€.

31/12/2008. Πληρωμή Δώρου Χριστουγέννων αξίας 1.856,95€.

31/12/2008. Αποσβέσεις αξίας 1.752,80€.

31/12/2008. Εκδίδει Z N^ο 352 από πωλήσεις εμπορευμάτων του 9% αξίας 92,20€ και του 19% αξίας 48,50€.

ΕΚΤΥΠΩΣΕΙΣ ΔΙΑΧΕΙΡΙΣΤΙΚΗΣ ΠΕΡΙΟΔΟΥ:

1/1/2008-31/12/2008

ΙΑΝΟΥΑΡΙΟΣ

ΦΥΝΑΚΕΛΣ - ΣΠΥΡΙΔΑΚΗΣ ΟΕ									
ΛΗΜΜΑΤΑ ΚΑΤΑΒΟΛΗΣ ΑΝΑΜΕΣΕΣ ΕΡΓΟΔΟΤΩΝ (01/01/2008 - 31/01/2008)									
ΤΑΧΙΔΙΩΝ ΚΑΙ ΟΔΩΝ									
ΑΡΧΗ	ΠΡΟΣΤΑΣΙΑ	ΑΝΑΜΕΣΕΣ	ΑΝΑΜΕΣΕΣ	ΑΝΑΜΕΣΕΣ	ΑΝΑΜΕΣΕΣ	ΑΝΑΜΕΣΕΣ	ΑΝΑΜΕΣΕΣ	ΑΝΑΜΕΣΕΣ	ΑΝΑΜΕΣΕΣ
ΕΡΓΟΔΟΤΩΝ	ΕΡΓΟΔΟΤΩΝ	ΕΡΓΟΔΟΤΩΝ	ΕΡΓΟΔΟΤΩΝ	ΕΡΓΟΔΟΤΩΝ	ΕΡΓΟΔΟΤΩΝ	ΕΡΓΟΔΟΤΩΝ	ΕΡΓΟΔΟΤΩΝ	ΕΡΓΟΔΟΤΩΝ	ΕΡΓΟΔΟΤΩΝ
ΕΡΓΟΔΟΤΩΝ	01	01	01	01	01	01	01	01	01
ΕΡΓΟΔΟΤΩΝ	1.221,17	262,731	354,000	1.204,601	573,801	1.484,301	270,001	470,711	209,021
ΕΡΓΟΔΟΤΩΝ	4.371,331	862,20	114,301	404,601	573,801	1.484,301	270,001	470,711	209,021

ΦΥΝΑΚΕΛΣ - ΣΠΥΡΙΔΑΚΗΣ ΟΕ									
ΚΙΝΗΣΕΙΣ ΚΑΤΑΒΟΛΗΣ ΕΡΓΟΔΟΤΩΝ ΕΡΓΟΔΟΤΩΝ (01/01/2008 - 31/01/2008)									
ΤΑΧΙΔΙΩΝ ΚΑΙ ΟΔΩΝ									
ΑΡΧΗ	ΠΡΟΣΤΑΣΙΑ	ΑΝΑΜΕΣΕΣ	ΑΝΑΜΕΣΕΣ	ΑΝΑΜΕΣΕΣ	ΑΝΑΜΕΣΕΣ	ΑΝΑΜΕΣΕΣ	ΑΝΑΜΕΣΕΣ	ΑΝΑΜΕΣΕΣ	ΑΝΑΜΕΣΕΣ
ΕΡΓΟΔΟΤΩΝ	ΕΡΓΟΔΟΤΩΝ	ΕΡΓΟΔΟΤΩΝ	ΕΡΓΟΔΟΤΩΝ	ΕΡΓΟΔΟΤΩΝ	ΕΡΓΟΔΟΤΩΝ	ΕΡΓΟΔΟΤΩΝ	ΕΡΓΟΔΟΤΩΝ	ΕΡΓΟΔΟΤΩΝ	ΕΡΓΟΔΟΤΩΝ
ΕΡΓΟΔΟΤΩΝ	01	01	01	01	01	01	01	01	01
ΕΡΓΟΔΟΤΩΝ	270,211	270,211							
ΕΡΓΟΔΟΤΩΝ	270,211	270,211							

ΕΡΓΟΔΟΤΩΝ - ΕΡΓΟΔΟΤΩΝ ΚΑΙΝΕΣ ΚΑΤΑΒΟΛΕΣ ΕΡΓΟΔΟΤΩΝ

ΦΕΒΡΟΥΑΡΙΟΣ

Π. ΦΥΤΗΛΑΚΗΣ - Γ. ΣΠΥΡΙΔΑΚΗΣ Ο.Ε.

ΠΡΑΓΜΑΤΟ : 00001

ΜΗΝΙΑΙΑ ΚΑΤΑΣΤΑΣΗ ΕΣΟΔΩΝ ΕΞΟΔΩΝ (01/02/2008 - 28/02/2008)

	ΠΟΣΗΤΑ ΜΕ ΙΣΟΝΑΜΙΑ ΜΕ		ΑΓΟΡΑΣ ΜΕ		ΠΟΣΗΤΑ		ΣΥΝΑΜΜΕΤΕ ΜΕ Σ ΠΟΣΗΤΕΣ 98		ΠΟΣΗΤΕΣ 103		ΠΟΣΗΤΕΣ 105	
	ΚΩΔ. 98	ΜΙΑ 194	ΜΙΑ 194	ΜΙΑ 194	ΜΙΑ 194	ΜΙΑ 194	ΜΙΑ 194	ΜΙΑ 194	ΜΙΑ 194	ΜΙΑ 194	ΜΙΑ 194	ΜΙΑ 194
Από Μεταφορά	4.771,37	963,20	531,00	1.014,63	573,80	1.184,10	773,95	950,11	136,67			
Εσοδα Μεταφορά	0	109,50	556,00	3.093,10	76,30	2.211,56	1.187,75	250,37	5,00			
Σε Μεταφορά	4.771,37	2.382,70	1087,00	3.237,73	650,10	3.395,66	1.961,90	1.200,48	114,67			

Π. ΦΥΤΗΛΑΚΗΣ - Γ. ΣΠΥΡΙΔΑΚΗΣ Ο.Ε.

ΠΡΑΓΜΑΤΟ : 00001

ΜΗΝΙΑΙΑ ΚΑΤΑΣΤΑΣΗ ΕΣΟΔΩΝ ΕΞΟΔΩΝ (01/02/2008 - 29/02/2008)

ΜΕΛΕΤΑ ΕΣΟΔΩΝ												
Από Μεταφορά	275,61											
Εσοδα Μεταφορά	418,92											
Σε Μεταφορά	694,53											

ΜΗΝΙΑΙΑ ΚΑΤΑΣΤΑΣΗ ΕΣΟΔΩΝ ΕΞΟΔΩΝ

00001 ΠΡΑΓΜΑΤΟ

Κ. ΟΥΥΑΡΚΗΣ - Γ. ΣΠΥΡΙΔΑΚΗΣ Ο.Ε.

Σελίδα : 00001

ΣΧΟΔΗΝ ΣΕΛΛΗΝ (01/02/2008 - 25/02/2008)

Ημερομηνία Τροποποίησης	ΑΡΙΘΜΟΣ ΠΡΟΤΥΠΟΥ	ΠΡΟΣΑΡΤΗΣ 198 ΑΝΩΤΕΡΩ ΚΕ ΦΠΑ 3%	ΛΟΓΟΣ ΜΕ ΦΠΑ 14%	ΠΟΣΑ	ΠΑΡΑΡΤΗΜΑ ΕΣΟΔΑ ΜΕ ΦΠΑ	ΠΑΡΑΡΤΗΣ ΜΕ Δ. ΠΟΣΑ ΜΕ ΦΠΑ ΚΕ. ΕΚΠΡΟΣΩΠ	ΣΥΝΟΛΟ
	Αντ' Ηλεκτρονικό Σελήν	4.372,37	567,23	331,00	1.204,63	273,00	1.484,00
01/02/08 09	18 ΑΠΑΝΤ. ΠΩΣΗ ΤΑΜΕΙΑΚΗΣ (2)						27,46
02/02/08 09	19 ΑΠΑΝΤ. ΠΩΣΗ ΤΑΜΕΙΑΚΗΣ (2)						50,54
03/02/08 09	4 ΔΑΤ. ΜΕΣ. ΜΕΣΑΦΟΡΗΣ		290,75			26,30	58,99
04/02/08 09	21 ΑΠΑΝΤ. ΠΩΣΗ ΤΑΜΕΙΑΚΗΣ (2)						76,70
04/02/08 20	0150 ΔΑΤ. ΜΕΣΑΦΟΡΗΣ ΓΕΩΡΓΙΑ Κ ΣΤΑ ΟΕ		130,80				86,75
05/02/08 09	12 ΑΠΑΝΤ. ΠΩΣΗ ΤΑΜΕΙΑΚΗΣ (2)						86,75
05/02/08 20	3345 ΔΑΤ. ΕΚΠΡΟΣΩΠΟΥ		150,00	391,00			363,00
06/02/08 09	23 ΑΠΑΝΤ. ΠΩΣΗ ΤΑΜΕΙΑΚΗΣ (2)						78,36
07/02/08 09	20 ΑΠΑΝΤ. ΠΩΣΗ ΤΑΜΕΙΑΚΗΣ (2)						49,52
07/02/08 20	25 ΔΑΤ. Τ.Η. ΜΕΣΑΦΟΡΗΣ Κ ΣΤΑ ΟΕ		359,30				76,37
08/02/08 09	2 ΑΠΑΝΤ. ΠΩΣΗ ΤΑΜΕΙΑΚΗΣ (2)						71,56
09/02/08 20	4301 ΔΑΤ. ΕΚΠΡΟΣΩΠΟΥ		123,30				60,92
11/02/08 09	28 ΑΠΑΝΤ. ΠΩΣΗ ΤΑΜΕΙΑΚΗΣ (2)						69,08
12/02/08 09	29 ΑΠΑΝΤ. ΠΩΣΗ ΤΑΜΕΙΑΚΗΣ (2)						81,63
13/02/08 20	3550 ΔΑΤ. ΕΚΠΡΟΣΩΠΟΥ			160,00			71,66
14/02/08 09	31 ΑΠΑΝΤ. ΠΩΣΗ ΤΑΜΕΙΑΚΗΣ (2)						81,93
15/02/08 09	32 ΑΠΑΝΤ. ΠΩΣΗ ΤΑΜΕΙΑΚΗΣ (2)						84,95
16/02/08 09	34 ΑΠΑΝΤ. ΠΩΣΗ ΤΑΜΕΙΑΚΗΣ (2)						71,19
16/02/08 20	38 ΑΠΑΝΤ. ΠΩΣΗ ΤΑΜΕΙΑΚΗΣ (2)						79,27
16/02/08 20	414 ΔΑΤ. Τ.Η. ΜΕΣΑΦΟΡΗΣ Κ ΣΤΑ ΟΕ		297,00				86,24
19/02/08 09	16 ΑΠΑΝΤ. ΠΩΣΗ ΤΑΜΕΙΑΚΗΣ (2)						78,53
20/02/08 09	17 ΑΠΑΝΤ. ΠΩΣΗ ΤΑΜΕΙΑΚΗΣ (2)						72,49
21/02/08 09	18 ΑΠΑΝΤ. ΠΩΣΗ ΤΑΜΕΙΑΚΗΣ (2)						75,23
22/02/08 09	19 ΑΠΑΝΤ. ΠΩΣΗ ΤΑΜΕΙΑΚΗΣ (2)						98,07
23/02/08 09	20 ΑΠΑΝΤ. ΠΩΣΗ ΤΑΜΕΙΑΚΗΣ (2)						66,05
24/02/08 09	3398 ΔΑΤ. ΕΚΠΡΟΣΩΠΟΥ		100,00	180,00			78,90
25/02/08 09	41 ΑΠΑΝΤ. ΠΩΣΗ ΤΑΜΕΙΑΚΗΣ (2)						88,45
25/02/08 09	42 ΑΠΑΝΤ. ΠΩΣΗ ΤΑΜΕΙΑΚΗΣ (2)						85,76
26/02/08 09	13 ΑΠΑΝΤ. ΠΩΣΗ ΤΑΜΕΙΑΚΗΣ (2)						75,23
27/02/08 09	14 ΑΠΑΝΤ. ΠΩΣΗ ΤΑΜΕΙΑΚΗΣ (2)						75,23
28/02/08 09	15 ΑΠΑΝΤ. ΠΩΣΗ ΤΑΜΕΙΑΚΗΣ (2)						64,25
29/02/08 09	45 ΑΠΑΝΤ. ΠΩΣΗ ΤΑΜΕΙΑΚΗΣ (2)						78,90
29/02/08 20	ΝΕΥΡΩΣΕΙΣ ΜΕΣΩ 02/2008				1.793,16		
	Σύνολο Σελήν	0	1.099,50	658,00	3.083,16	86,30	3.211,84
	Σε Ηλεκτρονικό Σελήν	4.372,37	2.362,76	892,00	3.257,79	602,10	3.689,96

Σελίδα : 00001

ΣΧΟΔΗΝ ΣΕΛΛΗΝ (01/02/2008 - 19/02/2008)

Ημερομηνία Τροποποίησης	ΑΡΙΘΜΟΣ ΠΡΟΤΥΠΟΥ	ΠΡΟΣΑΡΤΗΣ 198 ΑΝΩΤΕΡΩ ΚΕ ΦΠΑ 3%	ΛΟΓΟΣ ΜΕ ΦΠΑ 14%	ΠΟΣΑ	ΠΑΡΑΡΤΗΜΑ ΕΣΟΔΑ ΜΕ ΦΠΑ	ΠΑΡΑΡΤΗΣ ΜΕ Δ. ΠΟΣΑ ΜΕ ΦΠΑ ΚΕ. ΕΚΠΡΟΣΩΠ	ΣΥΝΟΛΟ
	Αντ' Ηλεκτρονικό Σελήν	770,89	960,73	196,42		275,57	
31/02/08 09	19 ΑΠΑΝΤ. ΠΩΣΗ ΤΑΜΕΙΑΚΗΣ (2)		53,36				8,06
32/02/08 09	19 ΑΠΑΝΤ. ΠΩΣΗ ΤΑΜΕΙΑΚΗΣ (2)		43,95				13,51
33/02/08 09	412 ΔΑΤ. ΜΕΣ. ΜΕΣΑΦΟΡΗΣ			25,75	5,00		10,50
04/02/08 09	23 ΑΠΑΝΤ. ΠΩΣΗ ΤΑΜΕΙΑΚΗΣ (2)		21,31				22,79
04/02/08 20	3190 ΔΑΤ. ΜΕΣΑΦΟΡΗΣ ΓΕΩΡΓΙΑ Κ ΣΤΑ ΟΕ		36,00				1,1
05/02/08 09	32 ΑΠΑΝΤ. ΠΩΣΗ ΤΑΜΕΙΑΚΗΣ (2)		34,71				6,79
05/02/08 20	3346 ΔΑΤ. ΕΚΠΡΟΣΩΠΟΥ				66,70		1,1
06/02/08 09	23 ΑΠΑΝΤ. ΠΩΣΗ ΤΑΜΕΙΑΚΗΣ (2)		19,81				14,51
07/02/08 09	24 ΑΠΑΝΤ. ΠΩΣΗ ΤΑΜΕΙΑΚΗΣ (2)		15,78				11,90
08/02/08 09	25 ΑΠΑΝΤ. ΠΩΣΗ ΤΑΜΕΙΑΚΗΣ (2)		47,36				12,97
08/02/08 20	398 ΔΑΤ. Τ.Η. ΜΕΣΑΦΟΡΗΣ Κ ΣΤΑ ΟΕ			28,30			14,50
09/02/08 09	26 ΑΠΑΝΤ. ΠΩΣΗ ΤΑΜΕΙΑΚΗΣ (2)		40,35				16,60
10/02/08 09	27 ΑΠΑΝΤ. ΠΩΣΗ ΤΑΜΕΙΑΚΗΣ (2)		42,73				12,70
11/02/08 09	6501 ΔΑΤ. ΕΚΠΡΟΣΩΠΟΥ				11,32		14,20
12/02/08 09	28 ΑΠΑΝΤ. ΠΩΣΗ ΤΑΜΕΙΑΚΗΣ (2)		29,22				14,20
13/02/08 09	29 ΑΠΑΝΤ. ΠΩΣΗ ΤΑΜΕΙΑΚΗΣ (2)		48,21				14,20
13/02/08 20	30 ΑΠΑΝΤ. ΠΩΣΗ ΤΑΜΕΙΑΚΗΣ (2)		40,24				14,20
14/02/08 09	3359 ΔΑΤ. ΕΚΠΡΟΣΩΠΟΥ			74,70			14,12
15/02/08 09	31 ΑΠΑΝΤ. ΠΩΣΗ ΤΑΜΕΙΑΚΗΣ (2)		33,54				14,09
15/02/08 09	32 ΑΠΑΝΤ. ΠΩΣΗ ΤΑΜΕΙΑΚΗΣ (2)		37,09				14,71
16/02/08 09	33 ΑΠΑΝΤ. ΠΩΣΗ ΤΑΜΕΙΑΚΗΣ (2)		32,20				13,84
17/02/08 09	34 ΑΠΑΝΤ. ΠΩΣΗ ΤΑΜΕΙΑΚΗΣ (2)		47,70				16,96
17/02/08 20	414 ΔΑΤ. Τ.Η. ΜΕΣΑΦΟΡΗΣ Κ ΣΤΑ ΟΕ			24,13			16,78
18/02/08 09	36 ΑΠΑΝΤ. ΠΩΣΗ ΤΑΜΕΙΑΚΗΣ (2)		40,34				12,75
19/02/08 09	37 ΑΠΑΝΤ. ΠΩΣΗ ΤΑΜΕΙΑΚΗΣ (2)		37,70				14,79
21/02/08 09	39 ΑΠΑΝΤ. ΠΩΣΗ ΤΑΜΕΙΑΚΗΣ (2)		25,02				12,64
22/02/08 09	39 ΑΠΑΝΤ. ΠΩΣΗ ΤΑΜΕΙΑΚΗΣ (2)		25,29				13,28
22/02/08 09	40 ΑΠΑΝΤ. ΠΩΣΗ ΤΑΜΕΙΑΚΗΣ (2)		38,63				13,28
23/02/08 20	3398 ΔΑΤ. ΕΚΠΡΟΣΩΠΟΥ			66,02			15,04
24/02/08 09	41 ΑΠΑΝΤ. ΠΩΣΗ ΤΑΜΕΙΑΚΗΣ (2)		47,05				15,35
24/02/08 09	42 ΑΠΑΝΤ. ΠΩΣΗ ΤΑΜΕΙΑΚΗΣ (2)		39,79				15,35
26/02/08 09	43 ΑΠΑΝΤ. ΠΩΣΗ ΤΑΜΕΙΑΚΗΣ (2)		32,79				13,15
27/02/08 09	44 ΑΠΑΝΤ. ΠΩΣΗ ΤΑΜΕΙΑΚΗΣ (2)		35,25				13,54
28/02/08 09	45 ΑΠΑΝΤ. ΠΩΣΗ ΤΑΜΕΙΑΚΗΣ (2)		44,54				15,38
29/02/08 09	46 ΑΠΑΝΤ. ΠΩΣΗ ΤΑΜΕΙΑΚΗΣ (2)		15,38				15,38
29/02/08 20	ΝΕΥΡΩΣΕΙΣ ΜΕΣΩ 02/2008						
	Σύνολο Σελήν	770,89	960,73	5,00		318,39	
	Σε Ηλεκτρονικό Σελήν	770,89	1.229,78	114,02		696,99	

ΜΑΡΤΙΟΣ

Π. ΟΥΥΑΛΗΣ - Γ. ΣΥΡΔΑΧΗΣ Ο.Ε

ΑΡΧΙΩΣ : 40601

ΠΕΡΙΛΗΨΗ ΚΑΤΑΛΟΓΟΥ ΕΣΟΔΩΝ ΕΣΟΔΩΝ (01/03/2003 - 31/03/2003)

	ΠΟΣΟΣΤΟ ΚΑΤΑ ΤΗΝ ΠΟΣΟΣΤΟ	ΑΓΟΡΕΣ ΚΑΤΑ ΤΗΝ	ΠΟΣΟΣΤΟ	ΕΣΟΔΑ ΚΑΤΑ ΤΗΝ	ΕΣΟΔΑ ΚΑΤΑ ΤΗΝ	ΕΣΟΔΑ ΚΑΤΑ ΤΗΝ	ΕΣΟΔΑ ΚΑΤΑ ΤΗΝ	ΕΣΟΔΑ ΚΑΤΑ ΤΗΝ	ΕΣΟΔΑ ΚΑΤΑ ΤΗΝ
Από Μεταφορές	1.371,371	2.352,701	992,001	3.227,701	607,101	3.692,961	1.929,861	1.236,78	14,921
Μόνομορφα Έσοδα(α)	01	1.300,201	580,001	2.093,101	51,621	2.286,411	1.514,21	207,22	9,311
Σε Μεταφορές	1.371,371	3.652,901	1.572,001	5.350,901	658,71	6.382,271	3.444,07	1.456,001	123,431

ΣΥΛΛΟΓΗ : 10001

ΠΕΡΙΛΗΨΗ ΚΑΤΑΛΟΓΟΥ ΕΣΟΔΩΝ ΕΣΟΔΩΝ (01/03/2003 - 31/03/2003)

	ΠΟΣΟΣΤΟ ΚΑΤΑ ΤΗΝ ΠΟΣΟΣΤΟ	ΑΓΟΡΕΣ ΚΑΤΑ ΤΗΝ	ΠΟΣΟΣΤΟ	ΕΣΟΔΑ ΚΑΤΑ ΤΗΝ	ΕΣΟΔΑ ΚΑΤΑ ΤΗΝ	ΕΣΟΔΑ ΚΑΤΑ ΤΗΝ	ΕΣΟΔΑ ΚΑΤΑ ΤΗΝ	ΕΣΟΔΑ ΚΑΤΑ ΤΗΝ	ΕΣΟΔΑ ΚΑΤΑ ΤΗΝ
Από Μεταφορές		592,001							
Μόνομορφα Έσοδα(α)		153,291							
Σε Μεταφορές		1.158,19							

ΕΣΟΔΑ : 10001

ΕΣΟΔΑ - ΜΟΝΟΜΟΡΦΑ ΕΣΟΔΑ

Ν. ΟΡΥΑΧΗΣ - Σ. ΣΤΥΡΙΑΔΗΣ Ο.Ε.

ΕΠΙΧΕΙΡΗΣΙΑΚΟ ΛΟΓΟΛΗΞΙΑΚΟ (01/03/2008 - 31/03/2008)

Σελίδα : 00001

Κατηγορία Περιστατικού	Α. Τ. Ο. Κ. Υ. Λ. Ι. Α.	ΠΡΟΣΦΕΡΟΜΕΝΟ ΜΕ ΔΕΛΤΑ 99	ΠΡΟΣΦΕΡΟΜΕΝΟ ΜΕ ΔΕΛΤΑ 199	ΠΕΝΤΑ ΜΕ ΔΕΛΤΑ 199	ΑΔΙΑΡΕΤΟ ΜΕ ΔΕΛΤΑ 199	ΕΠΙΧΕΙΡΗΣΙΑΚΟ ΔΕΛΤΑ 199
Μηδ. Μεταφορά Δελ. 99		4.372,37	2.382,70	952,30	3.257,79	5.695,48
01/03/08 38	47 ΑΛΙΑΡΙΚ. ΔΟΜΗΣ. ΤΑΜΕΙΑΚΗΣ (2)					11,85
02/03/08 38	48 ΑΛΙΑΡΙΚ. ΔΟΜΗΣ. ΤΑΜΕΙΑΚΗΣ (2)					17,96
03/03/08 38	49 ΑΛΙΑΡΙΚ. ΔΟΜΗΣ. ΤΑΜΕΙΑΚΗΣ (2)					86,70
04/03/08 38	345218 ΔΑΤ. ΕΠΙΧΕΙΡΗΣ. ΔΕΛΤΑ 99	170,00		300,00		
05/03/08 38	1424 ΟΥΔ. ΔΕΛΤΑ 99					31,61
06/03/08 38	50 ΑΛΙΑΡΙΚ. ΔΟΜΗΣ. ΤΑΜΕΙΑΚΗΣ (2)					75,25
07/03/08 38	481 ΔΑΤ. Ε. Μ. ΜΕΤΑΦΟΡΑΣ Κ. ΣΙΑ ΟΕ	350,00				72,25
08/03/08 38	500014 ΚΑΠΟΔ. 03/2008				300,00	
09/03/08 38	51 ΑΛΙΑΡΙΚ. ΔΟΜΗΣ. ΤΑΜΕΙΑΚΗΣ (2)					75,50
10/03/08 38	52 ΑΛΙΑΡΙΚ. ΔΟΜΗΣ. ΤΑΜΕΙΑΚΗΣ (2)					75,20
11/03/08 38	53 ΑΛΙΑΡΙΚ. ΔΟΜΗΣ. ΤΑΜΕΙΑΚΗΣ (2)					75,23
12/03/08 38	54 ΑΛΙΑΡΙΚ. ΔΟΜΗΣ. ΤΑΜΕΙΑΚΗΣ (2)					75,24
13/03/08 38	55 ΑΛΙΑΡΙΚ. ΔΟΜΗΣ. ΤΑΜΕΙΑΚΗΣ (2)					87,16
14/03/08 38	4031-32 ΔΑΤ. ΕΠΙΧ. ΚΑΤΩΝ	330,20				75,23
15/03/08 38	56 ΑΛΙΑΡΙΚ. ΔΟΜΗΣ. ΤΑΜΕΙΑΚΗΣ (2)					75,23
16/03/08 38	57 ΑΛΙΑΡΙΚ. ΔΟΜΗΣ. ΤΑΜΕΙΑΚΗΣ (2)					90,73
17/03/08 38	58 ΑΛΙΑΡΙΚ. ΔΟΜΗΣ. ΤΑΜΕΙΑΚΗΣ (2)					69,54
18/03/08 38	59 ΑΛΙΑΡΙΚ. ΔΟΜΗΣ. ΤΑΜΕΙΑΚΗΣ (2)					41,92
19/03/08 38	3460 ΔΑΤ. ΕΠΙΧΕΙΡΗΣ. ΔΕΛΤΑ 99			250,00		42,23
20/03/08 38	60 ΑΛΙΑΡΙΚ. ΔΟΜΗΣ. ΤΑΜΕΙΑΚΗΣ (2)					76,15
21/03/08 38	61 ΑΛΙΑΡΙΚ. ΔΟΜΗΣ. ΤΑΜΕΙΑΚΗΣ (2)					68,61
22/03/08 38	3274 ΔΑΤ. ΜΕΤΑΦΟΡΑΣ ΓΕΩΡΓΙΑ Κ. ΣΙΑ ΟΕ	200,30				94,40
23/03/08 38	62 ΑΛΙΑΡΙΚ. ΔΟΜΗΣ. ΤΑΜΕΙΑΚΗΣ (2)					77,99
24/03/08 38	63 ΑΛΙΑΡΙΚ. ΔΟΜΗΣ. ΤΑΜΕΙΑΚΗΣ (2)					71,55
25/03/08 38	64 ΑΛΙΑΡΙΚ. ΔΟΜΗΣ. ΤΑΜΕΙΑΚΗΣ (2)					70,39
26/03/08 38	65 ΑΛΙΑΡΙΚ. ΔΟΜΗΣ. ΤΑΜΕΙΑΚΗΣ (2)					80,75
27/03/08 38	66 ΑΛΙΑΡΙΚ. ΔΟΜΗΣ. ΤΑΜΕΙΑΚΗΣ (2)					87,59
28/03/08 38	6522 ΔΑΤ. ΕΠΙΧΕΙΡΗΣ. ΔΕΛΤΑ 99	300,00				71,06
29/03/08 38	67 ΑΛΙΑΡΙΚ. ΔΟΜΗΣ. ΤΑΜΕΙΑΚΗΣ (2)					71,85
30/03/08 38	68 ΑΛΙΑΡΙΚ. ΔΟΜΗΣ. ΤΑΜΕΙΑΚΗΣ (2)					75,69
31/03/08 38	69 ΑΛΙΑΡΙΚ. ΔΟΜΗΣ. ΤΑΜΕΙΑΚΗΣ (2)					71,96
31/03/08 39	70 ΑΛΙΑΡΙΚ. ΔΟΜΗΣ. ΤΑΜΕΙΑΚΗΣ (2)					67,14
31/03/08 39	71 ΑΛΙΑΡΙΚ. ΔΟΜΗΣ. ΤΑΜΕΙΑΚΗΣ (2)					71,56
31/03/08 39	72 ΑΛΙΑΡΙΚ. ΔΟΜΗΣ. ΤΑΜΕΙΑΚΗΣ (2)					66,08
31/03/08 39	73 ΑΛΙΑΡΙΚ. ΔΟΜΗΣ. ΤΑΜΕΙΑΚΗΣ (2)					1.191,19
Επιχ. Μεταφορ. Δελ. 99		3	1.706,70	591,49	3.293,12	5.611
ΕΠΙΧΕΙΡΗΣΙΑΚΟ ΔΕΛΤΑ 99		4.376,37	4.089,40	1.543,79	6.590,98	11.306,46

Σελίδα : 00001

ΕΠΙΧΕΙΡΗΣΙΑΚΟ ΛΟΓΟΛΗΞΙΑΚΟ (01/03/2008 - 31/03/2008)

Κατηγορία Περιστατικού	Α. Τ. Ο. Κ. Υ. Λ. Ι. Α.	ΠΡΟΣΦΕΡΟΜΕΝΟ ΜΕ ΔΕΛΤΑ 99	ΠΡΟΣΦΕΡΟΜΕΝΟ ΜΕ ΔΕΛΤΑ 199	ΠΕΝΤΑ ΜΕ ΔΕΛΤΑ 199	ΑΔΙΑΡΕΤΟ ΜΕ ΔΕΛΤΑ 199	ΕΠΙΧΕΙΡΗΣΙΑΚΟ ΔΕΛΤΑ 199
Μηδ. Μεταφορά Δελ. 99		1.927,64	1.230,78	111,02	559,00	
01/03/08 39	47 ΑΛΙΑΡΙΚ. ΔΟΜΗΣ. ΤΑΜΕΙΑΚΗΣ (2)					13,68
02/03/08 39	48 ΑΛΙΑΡΙΚ. ΔΟΜΗΣ. ΤΑΜΕΙΑΚΗΣ (2)					15,87
03/03/08 39	49 ΑΛΙΑΡΙΚ. ΔΟΜΗΣ. ΤΑΜΕΙΑΚΗΣ (2)					17,84
04/03/08 39	345218 ΔΑΤ. ΕΠΙΧΕΙΡΗΣ. ΔΕΛΤΑ 99	72,30				
05/03/08 39	1424 ΟΥΔ. ΔΕΛΤΑ 99					5,39
06/03/08 39	50 ΑΛΙΑΡΙΚ. ΔΟΜΗΣ. ΤΑΜΕΙΑΚΗΣ (2)	40,84				4,53
07/03/08 39	51 ΑΛΙΑΡΙΚ. ΔΟΜΗΣ. ΤΑΜΕΙΑΚΗΣ (2)	39,62				3,09
08/03/08 39	481 ΔΑΤ. Ε. Μ. ΜΕΤΑΦΟΡΑΣ Κ. ΣΙΑ ΟΕ			31,50		
09/03/08 39	500014 ΚΑΠΟΔ. 03/2008					
10/03/08 39	52 ΑΛΙΑΡΙΚ. ΔΟΜΗΣ. ΤΑΜΕΙΑΚΗΣ (2)					45,04
11/03/08 39	53 ΑΛΙΑΡΙΚ. ΔΟΜΗΣ. ΤΑΜΕΙΑΚΗΣ (2)					46,82
12/03/08 39	54 ΑΛΙΑΡΙΚ. ΔΟΜΗΣ. ΤΑΜΕΙΑΚΗΣ (2)					35,80
13/03/08 39	55 ΑΛΙΑΡΙΚ. ΔΟΜΗΣ. ΤΑΜΕΙΑΚΗΣ (2)					34,42
14/03/08 39	56 ΑΛΙΑΡΙΚ. ΔΟΜΗΣ. ΤΑΜΕΙΑΚΗΣ (2)					40,79
15/03/08 39	4031-32 ΔΑΤ. ΕΠΙΧ. ΚΑΤΩΝ			27,02		3,48
16/03/08 39	57 ΑΛΙΑΡΙΚ. ΔΟΜΗΣ. ΤΑΜΕΙΑΚΗΣ (2)					32,11
17/03/08 39	58 ΑΛΙΑΡΙΚ. ΔΟΜΗΣ. ΤΑΜΕΙΑΚΗΣ (2)					41,70
18/03/08 39	59 ΑΛΙΑΡΙΚ. ΔΟΜΗΣ. ΤΑΜΕΙΑΚΗΣ (2)					42,02
19/03/08 39	60 ΑΛΙΑΡΙΚ. ΔΟΜΗΣ. ΤΑΜΕΙΑΚΗΣ (2)					35,29
20/03/08 39	61 ΑΛΙΑΡΙΚ. ΔΟΜΗΣ. ΤΑΜΕΙΑΚΗΣ (2)					55,21
21/03/08 39	3460 ΔΑΤ. ΕΠΙΧΕΙΡΗΣ. ΔΕΛΤΑ 99			53,20		
22/03/08 39	62 ΑΛΙΑΡΙΚ. ΔΟΜΗΣ. ΤΑΜΕΙΑΚΗΣ (2)					60,50
23/03/08 39	63 ΑΛΙΑΡΙΚ. ΔΟΜΗΣ. ΤΑΜΕΙΑΚΗΣ (2)					33,70
24/03/08 39	64 ΑΛΙΑΡΙΚ. ΔΟΜΗΣ. ΤΑΜΕΙΑΚΗΣ (2)					40,34
25/03/08 39	3274 ΔΑΤ. ΜΕΤΑΦΟΡΑΣ ΓΕΩΡΓΙΑ Κ. ΣΙΑ ΟΕ			29,20		
26/03/08 39	65 ΑΛΙΑΡΙΚ. ΔΟΜΗΣ. ΤΑΜΕΙΑΚΗΣ (2)					42,32
27/03/08 39	66 ΑΛΙΑΡΙΚ. ΔΟΜΗΣ. ΤΑΜΕΙΑΚΗΣ (2)					46,20
28/03/08 39	67 ΑΛΙΑΡΙΚ. ΔΟΜΗΣ. ΤΑΜΕΙΑΚΗΣ (2)					37,02
29/03/08 39	68 ΑΛΙΑΡΙΚ. ΔΟΜΗΣ. ΤΑΜΕΙΑΚΗΣ (2)					42,96
30/03/08 39	69 ΑΛΙΑΡΙΚ. ΔΟΜΗΣ. ΤΑΜΕΙΑΚΗΣ (2)					41,34
31/03/08 39	70 ΑΛΙΑΡΙΚ. ΔΟΜΗΣ. ΤΑΜΕΙΑΚΗΣ (2)					52,60
32/03/08 39	6522 ΔΑΤ. ΕΠΙΧΕΙΡΗΣ. ΔΕΛΤΑ 99			19,00		
33/03/08 39	71 ΑΛΙΑΡΙΚ. ΔΟΜΗΣ. ΤΑΜΕΙΑΚΗΣ (2)					39,29
34/03/08 39	72 ΑΛΙΑΡΙΚ. ΔΟΜΗΣ. ΤΑΜΕΙΑΚΗΣ (2)					37,62
35/03/08 39	73 ΑΛΙΑΡΙΚ. ΔΟΜΗΣ. ΤΑΜΕΙΑΚΗΣ (2)					43,70
36/03/08 39	74 ΑΛΙΑΡΙΚ. ΔΟΜΗΣ. ΤΑΜΕΙΑΚΗΣ (2)					45,22
37/03/08 39	75 ΑΛΙΑΡΙΚ. ΔΟΜΗΣ. ΤΑΜΕΙΑΚΗΣ (2)					38,61
38/03/08 39	76 ΑΛΙΑΡΙΚ. ΔΟΜΗΣ. ΤΑΜΕΙΑΚΗΣ (2)					35,82
39/03/08 39	77 ΑΛΙΑΡΙΚ. ΔΟΜΗΣ. ΤΑΜΕΙΑΚΗΣ (2)					35,85
31/03/08 39	78 ΑΛΙΑΡΙΚ. ΔΟΜΗΣ. ΤΑΜΕΙΑΚΗΣ (2)					32,69
31/03/08 40	79 ΑΛΙΑΡΙΚ. ΔΟΜΗΣ. ΤΑΜΕΙΑΚΗΣ (2)					32,69
Επιχ. Μεταφορ. Δελ. 99		1.934,34	1.247,98	111,02	559,20	
ΕΠΙΧΕΙΡΗΣΙΑΚΟ ΔΕΛΤΑ 99		3.262,13	2.478,76	722,04	1.118,20	

ΑΠΡΙΑΙΟΣ

Ν. ΦΥΛΑΚΕΥΣ. ΣΥΜΠΙΣΤΑΣΕΩΣ Ο.Ε.

Σελίδα : 00001

ΜΕΣΙΑΣ ΕΚΔΟΣΕΩΣ ΕΚΘΟΝ ΕΣΟΔΩΝ (01/04/2008 - 30/04/2008)										
	ΠΑΡΑΤΗΡΗΣΕΙΣ	ΠΡΟΪΟΔΟΣ	ΠΡΟΪΟΔΟΣ	ΠΡΟΪΟΔΟΣ	ΠΡΟΪΟΔΟΣ	ΠΡΟΪΟΔΟΣ	ΠΡΟΪΟΔΟΣ	ΠΡΟΪΟΔΟΣ	ΠΡΟΪΟΔΟΣ	ΠΡΟΪΟΔΟΣ
ΑΝΟ ΜΕΤΟΧΩΝ	4.371,271	3.402,901	1.572,001	5.390,091	201,711	5.981,271	3.202,151	1.158,001	273,821	
ΑΥΤΟΝΟΜΟΙ	01	1.469,101	310,001	2.053,101	20,611	2.730,401	1.380,021	192,521	3,901	
ΣΕ ΜΕΤΟΧΩΝ	4.371,271	5.142,001	1.992,001	7.483,191	222,321	8.711,671	4.582,171	1.350,521	277,721	

Σελίδα : 00001

ΜΕΣΙΑΣ ΕΚΔΟΣΕΩΣ ΕΚΘΟΝ ΕΣΟΔΩΝ (01/04/2008 - 30/04/2008)									
ΑΝΟ ΜΕΤΟΧΩΝ	2.122,181								
ΑΥΤΟΝΟΜΟΙ	162,501								
ΣΕ ΜΕΤΟΧΩΝ	1.621,681								

Σελίδα : 00001

ΜΕΣΙΑΣ ΕΚΔΟΣΕΩΣ ΕΚΘΟΝ ΕΣΟΔΩΝ

ΛΙΣΤΑ ΠΑΡΟΧΩΝ - Γ. ΣΥΝΤΡΙΑΧΩΝ Ο.Ε.

Σελίδα : 00801

ΕΠΙΧΕΙΡΗΣΙΑΚΟ ΣΧΕΔΙΟ (01/04/2008 - 30/04/2008)

Ημερ./Μητ. Τελετών/ΚΩΔ	Α.Π.Τ.Ε.Σ.Α.Υ.Π.Ε.	ΠΑΡΟΧΗ ΚΑΤΑΣΤΑΣΗΣ ΜΕ ΤΙΜΗ 24	ΠΑΡΟΧΗ ΜΕ ΤΙΜΗ 195	ΠΟΣΟΣΤΟ ΕΣΟΔΩΝ ΜΕ ΤΗΝ 24	ΠΑΡΟΧΗ ΜΕ ΤΙΜΗ 195	ΕΣΛ. ΤΑ	ΕΠΙΣΤΡΟΦΗ ΜΕ ΑΠΟΚΡΕΜΜΕΝΟ 24
31/04/08 21	3510 ΔΩΤ. ΜΕΤΑΦΟΡΑ ΣΕΛΙΔΩΝ	4.371,39	3.642,90	1.512,00	5.740,89	651,71	5.982,37
01/04/08 09	78 ΑΙΜΑΝ. ΚΩΔΩΣ. ΤΑΜΕΙΑΚΩΣ (2)		165,00	340,00			75,23
02/04/08 09	79 ΑΙΜΑΝ. ΚΩΔΩΣ. ΤΑΜΕΙΑΚΩΣ (2)						71,91
03/04/08 09	80 ΑΙΜΑΝ. ΚΩΔΩΣ. ΤΑΜΕΙΑΚΩΣ (2)						68,35
04/04/08 09	81 ΑΙΜΑΝ. ΚΩΔΩΣ. ΤΑΜΕΙΑΚΩΣ (2)						70,18
05/04/08 09	490 ΔΩΤ. Τ. Μ. ΜΕΤΑΦΟΡΩΝ Κ. ΣΙΔΑ Ο.Ε. ΣΥΝΤΡΙΑΧΩΝ ΜΗΝΟΥ 01/2008		320,50				
06/04/08 09	82 ΑΙΜΑΝ. ΚΩΔΩΣ. ΤΑΜΕΙΑΚΩΣ (2)				300,00		
07/04/08 09	83 ΑΙΜΑΝ. ΚΩΔΩΣ. ΤΑΜΕΙΑΚΩΣ (2)						76,51
08/04/08 09	84 ΑΙΜΑΝ. ΚΩΔΩΣ. ΤΑΜΕΙΑΚΩΣ (2)						69,17
09/04/08 09	85 ΑΙΜΑΝ. ΚΩΔΩΣ. ΤΑΜΕΙΑΚΩΣ (2)						72,64
10/04/08 09	4611 ΔΩΤ. ΜΕΤΑΦΟΡΑ ΣΕΛΙΔΩΝ		259,60			29,70	
11/04/08 09	86 ΑΙΜΑΝ. ΚΩΔΩΣ. ΤΑΜΕΙΑΚΩΣ (2)						81,20
12/04/08 09	87 ΑΙΜΑΝ. ΚΩΔΩΣ. ΤΑΜΕΙΑΚΩΣ (2)						70,39
13/04/08 09	88 ΑΙΜΑΝ. ΚΩΔΩΣ. ΤΑΜΕΙΑΚΩΣ (2)						66,97
14/04/08 09	89 ΑΙΜΑΝ. ΚΩΔΩΣ. ΤΑΜΕΙΑΚΩΣ (2)						71,17
15/04/08 09	90 ΑΙΜΑΝ. ΚΩΔΩΣ. ΤΑΜΕΙΑΚΩΣ (2)						72,29
16/04/08 09	3311 ΔΩΤ. ΜΕΤΑΦΟΡΑ ΣΕΛΙΔΩΝ Κ. ΣΙΔΑ Ο.Ε.		275,00				
17/04/08 09	91 ΑΙΜΑΝ. ΚΩΔΩΣ. ΤΑΜΕΙΑΚΩΣ (2)						61,66
18/04/08 09	92 ΑΙΜΑΝ. ΚΩΔΩΣ. ΤΑΜΕΙΑΚΩΣ (2)						64,10
19/04/08 09	93 ΑΙΜΑΝ. ΚΩΔΩΣ. ΤΑΜΕΙΑΚΩΣ (2)						77,54
20/04/08 09	94 ΑΙΜΑΝ. ΚΩΔΩΣ. ΤΑΜΕΙΑΚΩΣ (2)						70,39
21/04/08 09	95 ΑΙΜΑΝ. ΚΩΔΩΣ. ΤΑΜΕΙΑΚΩΣ (2)						63,17
22/04/08 09	96 ΑΙΜΑΝ. ΚΩΔΩΣ. ΤΑΜΕΙΑΚΩΣ (2)						66,06
23/04/08 09	6450 ΔΩΤ. ΕΚΠΟΛΙΤΙΚΟ ΕΣΥΡΕΣΕΙΣ		180,00				
24/04/08 09	97 ΑΙΜΑΝ. ΚΩΔΩΣ. ΤΑΜΕΙΑΚΩΣ (2)						80,73
25/04/08 09	98 ΑΙΜΑΝ. ΚΩΔΩΣ. ΤΑΜΕΙΑΚΩΣ (2)						75,69
26/04/08 09	99 ΑΙΜΑΝ. ΚΩΔΩΣ. ΤΑΜΕΙΑΚΩΣ (2)						72,28
27/04/08 09	100 ΑΙΜΑΝ. ΚΩΔΩΣ. ΤΑΜΕΙΑΚΩΣ (2)						66,53
28/04/08 09	2022 ΔΩΤ. ΕΚΠΟΛΙΤΙΚΟ ΕΣΥΡΕΣΕΙΣ		150,00				
29/04/08 09	101 ΑΙΜΑΝ. ΚΩΔΩΣ. ΤΑΜΕΙΑΚΩΣ (2)						61,25
30/04/08 09	102 ΑΙΜΑΝ. ΚΩΔΩΣ. ΤΑΜΕΙΑΚΩΣ (2)						66,81
01/04/08 19	460 ΔΩΤ. ΜΕΤΑΦΟΡΑ ΣΕΛΙΔΩΝ Κ. ΣΙΔΑ Ο.Ε.		100,00				
02/04/08 19	103 ΑΙΜΑΝ. ΚΩΔΩΣ. ΤΑΜΕΙΑΚΩΣ (2)						71,58
03/04/08 19	104 ΑΙΜΑΝ. ΚΩΔΩΣ. ΤΑΜΕΙΑΚΩΣ (2)						69,43
04/04/08 19	105 ΑΙΜΑΝ. ΚΩΔΩΣ. ΤΑΜΕΙΑΚΩΣ (2)						81,01
05/04/08 19	106 ΑΙΜΑΝ. ΚΩΔΩΣ. ΤΑΜΕΙΑΚΩΣ (2)						72,43
06/04/08 19	107 ΑΙΜΑΝ. ΚΩΔΩΣ. ΤΑΜΕΙΑΚΩΣ (2)						
07/04/08 20	ΜΕΤΑΦΟΡΑ ΣΕΛΙΔΩΝ 01/2008				1.079,10		
Σύνολο Περιόδου		0	1.486,10	520,00	2.096,10	26,00	2.358,48
Σε Μεταφορά Σελίδας		4.371,39	3.642,90	1.882,00	3.485,99	61,71	5.218,85

Σελίδα : 00802

ΕΠΙΧΕΙΡΗΣΙΑΚΟ ΣΧΕΔΙΟ (01/04/2008 - 30/04/2008)

Ημερ./Μητ. Τελετών/ΚΩΔ	Α.Π.Τ.Ε.Σ.Α.Υ.Π.Ε.	ΠΑΡΟΧΗ ΚΑΤΑΣΤΑΣΗΣ ΜΕ ΤΙΜΗ 24	ΠΑΡΟΧΗ ΜΕ ΤΙΜΗ 195	ΠΟΣΟΣΤΟ ΕΣΟΔΩΝ ΜΕ ΤΗΝ 24	ΠΑΡΟΧΗ ΜΕ ΤΙΜΗ 195	ΕΣΛ. ΤΑ	ΕΠΙΣΤΡΟΦΗ ΜΕ ΑΠΟΚΡΕΜΜΕΝΟ 24
31/04/08 22	3510 ΔΩΤ. ΜΕΤΑΦΟΡΑ ΣΕΛΙΔΩΝ	4.262,13	1.456,02	173,71	2.008,18		
01/04/08 09	78 ΑΙΜΑΝ. ΚΩΔΩΣ. ΤΑΜΕΙΑΚΩΣ (2)		60,31	75,75			34,43
02/04/08 09	79 ΑΙΜΑΝ. ΚΩΔΩΣ. ΤΑΜΕΙΑΚΩΣ (2)		30,71				23,26
03/04/08 09	80 ΑΙΜΑΝ. ΚΩΔΩΣ. ΤΑΜΕΙΑΚΩΣ (2)		42,07				33,95
04/04/08 09	81 ΑΙΜΑΝ. ΚΩΔΩΣ. ΤΑΜΕΙΑΚΩΣ (2)		61,60				34,22
05/04/08 09	490 ΔΩΤ. Τ. Μ. ΜΕΤΑΦΟΡΩΝ Κ. ΣΙΔΑ Ο.Ε. ΣΥΝΤΡΙΑΧΩΝ ΜΗΝΟΥ 01/2008			20,00			
06/04/08 09	82 ΑΙΜΑΝ. ΚΩΔΩΣ. ΤΑΜΕΙΑΚΩΣ (2)		43,80				15,24
07/04/08 09	83 ΑΙΜΑΝ. ΚΩΔΩΣ. ΤΑΜΕΙΑΚΩΣ (2)		30,80				19,85
08/04/08 09	84 ΑΙΜΑΝ. ΚΩΔΩΣ. ΤΑΜΕΙΑΚΩΣ (2)		47,85				17,92
09/04/08 09	1641 ΔΩΤ. ΜΕΤΑΦΟΡΑ ΣΕΛΙΔΩΝ			26,81	5,80		
10/04/08 09	85 ΑΙΜΑΝ. ΚΩΔΩΣ. ΤΑΜΕΙΑΚΩΣ (2)		18,15				18,20
11/04/08 09	86 ΑΙΜΑΝ. ΚΩΔΩΣ. ΤΑΜΕΙΑΚΩΣ (2)		32,02				14,99
12/04/08 09	87 ΑΙΜΑΝ. ΚΩΔΩΣ. ΤΑΜΕΙΑΚΩΣ (2)		39,78				13,98
13/04/08 09	88 ΑΙΜΑΝ. ΚΩΔΩΣ. ΤΑΜΕΙΑΚΩΣ (2)		48,74				16,09
14/04/08 09	89 ΑΙΜΑΝ. ΚΩΔΩΣ. ΤΑΜΕΙΑΚΩΣ (2)		58,40				13,81
15/04/08 09	3311 ΔΩΤ. ΜΕΤΑΦΟΡΑ ΣΕΛΙΔΩΝ Κ. ΣΙΔΑ Ο.Ε.			24,70			
16/04/08 09	91 ΑΙΜΑΝ. ΚΩΔΩΣ. ΤΑΜΕΙΑΚΩΣ (2)		49,74				16,61
17/04/08 09	92 ΑΙΜΑΝ. ΚΩΔΩΣ. ΤΑΜΕΙΑΚΩΣ (2)		52,94				17,66
18/04/08 09	93 ΑΙΜΑΝ. ΚΩΔΩΣ. ΤΑΜΕΙΑΚΩΣ (2)		49,90				16,44
19/04/08 09	94 ΑΙΜΑΝ. ΚΩΔΩΣ. ΤΑΜΕΙΑΚΩΣ (2)		49,74				15,97
20/04/08 09	95 ΑΙΜΑΝ. ΚΩΔΩΣ. ΤΑΜΕΙΑΚΩΣ (2)		44,03				14,90
21/04/08 09	96 ΑΙΜΑΝ. ΚΩΔΩΣ. ΤΑΜΕΙΑΚΩΣ (2)		32,85				11,39
22/04/08 09	6450 ΔΩΤ. ΕΚΠΟΛΙΤΙΚΟ ΕΣΥΡΕΣΕΙΣ			16,20			
23/04/08 09	97 ΑΙΜΑΝ. ΚΩΔΩΣ. ΤΑΜΕΙΑΚΩΣ (2)		43,70				16,97
24/04/08 09	98 ΑΙΜΑΝ. ΚΩΔΩΣ. ΤΑΜΕΙΑΚΩΣ (2)		45,90				13,02
25/04/08 09	99 ΑΙΜΑΝ. ΚΩΔΩΣ. ΤΑΜΕΙΑΚΩΣ (2)		46,62				14,30
26/04/08 09	100 ΑΙΜΑΝ. ΚΩΔΩΣ. ΤΑΜΕΙΑΚΩΣ (2)		16,30				16,72
27/04/08 09	3520 ΔΩΤ. ΕΚΠΟΛΙΤΙΚΟ ΕΣΥΡΕΣΕΙΣ			13,50			
28/04/08 09	101 ΑΙΜΑΝ. ΚΩΔΩΣ. ΤΑΜΕΙΑΚΩΣ (2)		13,42				16,33
29/04/08 09	102 ΑΙΜΑΝ. ΚΩΔΩΣ. ΤΑΜΕΙΑΚΩΣ (2)		62,90				17,09
30/04/08 09	103 ΑΙΜΑΝ. ΚΩΔΩΣ. ΤΑΜΕΙΑΚΩΣ (2)		52,14				17,09
01/04/08 20	490 ΔΩΤ. Τ. Μ. ΜΕΤΑΦΟΡΩΝ Κ. ΣΙΔΑ Ο.Ε. ΣΥΝΤΡΙΑΧΩΝ ΜΗΝΟΥ 01/2008			9,20			
02/04/08 20	104 ΑΙΜΑΝ. ΚΩΔΩΣ. ΤΑΜΕΙΑΚΩΣ (2)		43,74				15,00
03/04/08 20	105 ΑΙΜΑΝ. ΚΩΔΩΣ. ΤΑΜΕΙΑΚΩΣ (2)		50,79				10,01
04/04/08 20	106 ΑΙΜΑΝ. ΚΩΔΩΣ. ΤΑΜΕΙΑΚΩΣ (2)		52,27				13,22
05/04/08 20	107 ΑΙΜΑΝ. ΚΩΔΩΣ. ΤΑΜΕΙΑΚΩΣ (2)		43,58				15,94
06/04/08 20	ΜΕΤΑΦΟΡΑ ΣΕΛΙΔΩΝ 01/2008						
Σύνολο Περιόδου		1.380,02	192,92	2,80	465,01		
Σε Μεταφορά Σελίδας		4.942,15	1.609,92	127,63	3.621,68		

ΜΑΙΟΣ

Α. ΒΟΥΛΑΡΗΣ - Γ. ΠΥΡΙΔΑΚΗΣ Ο.Ε.

31/05/2008

ΠΕΡΙΛΗΨΗ ΚΑΤΑΣΤΑΣΗΣ ΚΕΦΑΛΑΙΩΝ (01/05/2008 - 31/05/2008)

	ΠΑΤΕΡΑ ΜΕ 19Α ΑΠΟΦΑΣΗ ΜΕ		ΠΑΤΕΡΑ ΜΕ 19Α		ΠΑΤΕΡΑ ΜΕ 20		ΠΑΤΕΡΑ ΜΕ 20		ΠΑΤΕΡΑ ΜΕ 20	
	19Α 99	19Α 99	19Α 99	19Α 99	20 00	20 00	20 00	20 00	20 00	20 00
Από Μετοχές	4.073,37	9.142,00	1.882,00	1.407,99	672,73	8.518,85	8.447,17	1.650,93	127,53	
Εξουσιοδότηση	0	1.106,87	500,00	1.710,00	192,96	2.623,69	1.230,38	240,79	15,59	
Σύνολο Μετοχών	4.073,37	10.248,87	2.382,00	3.117,99	865,69	11.142,54	9.677,55	1.891,72	143,12	

Σελίδα : 00001

ΠΕΡΙΛΗΨΗ ΚΑΤΑΣΤΑΣΗΣ ΚΕΦΑΛΑΙΩΝ (01/05/2008 - 31/05/2008)

ΔΙΑ	ΚΟΜΜΑ	
Από Μετοχές	1	1.521,40
Εξουσιοδότηση		492,63
Σύνολο Μετοχών	1	2.014,03

31/05/2008

ΚΕΦΑΛΑΙΟΚΟΜΟΣ - ΕΣΟΧΑ

ΛΙ. ΘΕΥΡΑΧΗΣ - Γ. ΣΤΥΡΙΑΚΗΣ Ο.Ε.

Σελίδα : 00001

ΠΡΩΤΗ ΕΒΔΟΜΑΔΑ (01/05/2008 - 31/05/2008)

Ημερομηνία	Αριθμός	Περιγραφή	Απόθεμα	Αποθεμα	Αποθεμα	Αποθεμα	Αποθεμα	Αποθεμα
Αρχικό Μεσοποσό Εκπίπτει			4.371,57	5.142,00	1.382,00	7.403,99	472,71	8.216,95
01/05/08	03	108 ΑΛΑΝΚ. ΓΕΩΡΓ. ΤΑΜΕΛΑΚΗΣ (2)						82,57
02/05/08	03	109 ΑΛΑΝΚ. ΓΕΩΡΓ. ΤΑΜΕΛΑΚΗΣ (2)						73,85
02/05/08	20	4730 ΑΥΤ. ΙΣΚΑ ΚΑΛΙΔΩΝ		310,00			70,00	78,17
03/05/08	03	110 ΑΛΑΝΚ. ΓΕΩΡΓ. ΤΑΜΕΛΑΚΗΣ (2)						79,90
03/05/08	02	1542 ΟΥΤ. ΔΕ 31/03-30/04/08					30,00	84,90
03/05/08	02	15427 ΟΥΤ. ΔΕ 31/03-30/04/08					30,00	90,25
04/05/08	03	111 ΑΛΑΝΚ. ΓΕΩΡΓ. ΤΑΜΕΛΑΚΗΣ (2)						82,35
05/05/08	03	112 ΑΛΑΝΚ. ΓΕΩΡΓ. ΤΑΜΕΛΑΚΗΣ (2)						85,25
05/05/08	02	ΕΚΘΙΣΙΑ ΕΚΘΕΣ 05/2008				300,00		82,35
06/05/08	03	113 ΑΛΑΝΚ. ΓΕΩΡΓ. ΤΑΜΕΛΑΚΗΣ (2)						85,25
07/05/08	03	114 ΑΛΑΝΚ. ΓΕΩΡΓ. ΤΑΜΕΛΑΚΗΣ (2)						85,25
07/05/08	20	3350 ΑΥΤ. ΗΚΕΛΑΝΟΙ ΤΕΡΦΙΛΙΑ Κ ΔΕΥ. ΟΡ		900,00				90,61
08/05/08	03	115 ΑΛΑΝΚ. ΓΕΩΡΓ. ΤΑΜΕΛΑΚΗΣ (2)						93,37
09/05/08	03	116 ΑΛΑΝΚ. ΓΕΩΡΓ. ΤΑΜΕΛΑΚΗΣ (2)						91,38
10/05/08	03	117 ΑΛΑΝΚ. ΓΕΩΡΓ. ΤΑΜΕΛΑΚΗΣ (2)						94,58
11/05/08	03	118 ΑΛΑΝΚ. ΓΕΩΡΓ. ΤΑΜΕΛΑΚΗΣ (2)						96,79
12/05/08	03	119 ΑΛΑΝΚ. ΓΕΩΡΓ. ΤΑΜΕΛΑΚΗΣ (2)						91,01
13/05/08	03	120 ΑΛΑΝΚ. ΓΕΩΡΓ. ΤΑΜΕΛΑΚΗΣ (2)						97,90
14/05/08	03	121 ΑΛΑΝΚ. ΓΕΩΡΓ. ΤΑΜΕΛΑΚΗΣ (2)						94,22
15/05/08	03	122 ΑΛΑΝΚ. ΓΕΩΡΓ. ΤΑΜΕΛΑΚΗΣ (2)						95,30
16/05/08	03	123 ΑΛΑΝΚ. ΓΕΩΡΓ. ΤΑΜΕΛΑΚΗΣ (2)						87,14
17/05/08	03	124 ΑΛΑΝΚ. ΓΕΩΡΓ. ΤΑΜΕΛΑΚΗΣ (2)						89,81
18/05/08	03	125 ΑΛΑΝΚ. ΓΕΩΡΓ. ΤΑΜΕΛΑΚΗΣ (2)						82,84
19/05/08	03	126 ΑΛΑΝΚ. ΓΕΩΡΓ. ΤΑΜΕΛΑΚΗΣ (2)						78,26
20/05/08	03	127 ΑΛΑΝΚ. ΓΕΩΡΓ. ΤΑΜΕΛΑΚΗΣ (2)						80,55
21/05/08	03	128 ΑΛΑΝΚ. ΓΕΩΡΓ. ΤΑΜΕΛΑΚΗΣ (2)						82,37
22/05/08	03	129 ΑΛΑΝΚ. ΓΕΩΡΓ. ΤΑΜΕΛΑΚΗΣ (2)						87,16
23/05/08	03	130 ΑΛΑΝΚ. ΓΕΩΡΓ. ΤΑΜΕΛΑΚΗΣ (2)						90,39
24/05/08	03	131 ΑΛΑΝΚ. ΓΕΩΡΓ. ΤΑΜΕΛΑΚΗΣ (2)						91,58
25/05/08	03	132 ΑΛΑΝΚ. ΓΕΩΡΓ. ΤΑΜΕΛΑΚΗΣ (2)						90,39
26/05/08	03	133 ΑΛΑΝΚ. ΓΕΩΡΓ. ΤΑΜΕΛΑΚΗΣ (2)						92,35
27/05/08	03	134 ΑΛΑΝΚ. ΓΕΩΡΓ. ΤΑΜΕΛΑΚΗΣ (2)						94,81
28/05/08	03	135 ΑΛΑΝΚ. ΓΕΩΡΓ. ΤΑΜΕΛΑΚΗΣ (2)						85,79
29/05/08	03	136 ΑΛΑΝΚ. ΓΕΩΡΓ. ΤΑΜΕΛΑΚΗΣ (2)						83,19
30/05/08	03	137 ΑΛΑΝΚ. ΓΕΩΡΓ. ΤΑΜΕΛΑΚΗΣ (2)						79,27
31/05/08	03	138 ΑΛΑΝΚ. ΓΕΩΡΓ. ΤΑΜΕΛΑΚΗΣ (2)						92,55
31/05/08	03	ΜΙΣΘΟΠΛΗ ΔΩΡΟ ΤΑΜΕΛΑΚΗΣ 2008					875,00	
Συνολικά Περιόδοι			1	1.408,00	600,00	1.215,00	161,68	1.623,68
Σε Μεσοποσό Εκπίπτει			1	4.371,57	6.550,00	2.462,00	6.992,99	10.660,54

Σελίδα : 00001

ΔΕΥΤΗ ΕΒΔΟΜΑΔΑ (01/05/2008 - 31/05/2008)

Ημερομηνία	Αριθμός	Περιγραφή	Απόθεμα	Αποθεμα	Αποθεμα	Αποθεμα	Αποθεμα	Αποθεμα
Αρχικό Μεσοποσό Εκπίπτει			4.842,07	1.456,92	127,67	1.647,14		
01/05/08	03	108 ΑΛΑΝΚ. ΓΕΩΡΓ. ΤΑΜΕΛΑΚΗΣ (2)						71,11
02/05/08	03	109 ΑΛΑΝΚ. ΓΕΩΡΓ. ΤΑΜΕΛΑΚΗΣ (2)						69,63
02/05/08	20	4730 ΑΥΤ. ΙΣΚΑ ΚΑΛΙΔΩΝ		27,97		0,82		13,83
03/05/08	03	110 ΑΛΑΝΚ. ΓΕΩΡΓ. ΤΑΜΕΛΑΚΗΣ (2)						6,83
03/05/08	02	1542 ΟΥΤ. ΔΕ 31/03-30/04/08						9,91
03/05/08	02	15427 ΟΥΤ. ΔΕ 31/03-30/04/08						15,36
04/05/08	03	111 ΑΛΑΝΚ. ΓΕΩΡΓ. ΤΑΜΕΛΑΚΗΣ (2)						16,16
05/05/08	03	112 ΑΛΑΝΚ. ΓΕΩΡΓ. ΤΑΜΕΛΑΚΗΣ (2)						18,60
05/05/08	02	ΕΚΘΙΣΙΑ ΕΚΘΕΣ 05/2008						16,16
06/05/08	03	113 ΑΛΑΝΚ. ΓΕΩΡΓ. ΤΑΜΕΛΑΚΗΣ (2)						18,60
07/05/08	03	114 ΑΛΑΝΚ. ΓΕΩΡΓ. ΤΑΜΕΛΑΚΗΣ (2)						16,16
07/05/08	20	3350 ΑΥΤ. ΗΚΕΛΑΝΟΙ ΤΕΡΦΙΛΙΑ Κ ΔΕΥ. ΟΡ		25,20				4
08/05/08	03	115 ΑΛΑΝΚ. ΓΕΩΡΓ. ΤΑΜΕΛΑΚΗΣ (2)						12,67
09/05/08	03	116 ΑΛΑΝΚ. ΓΕΩΡΓ. ΤΑΜΕΛΑΚΗΣ (2)						17,24
10/05/08	03	117 ΑΛΑΝΚ. ΓΕΩΡΓ. ΤΑΜΕΛΑΚΗΣ (2)						14,12
11/05/08	03	118 ΑΛΑΝΚ. ΓΕΩΡΓ. ΤΑΜΕΛΑΚΗΣ (2)						16,80
12/05/08	03	119 ΑΛΑΝΚ. ΓΕΩΡΓ. ΤΑΜΕΛΑΚΗΣ (2)						17,28
12/05/08	20	3508 ΑΥΤ. ΒΑΡΑΝΟΙ ΕΥΤ. ΠΥΡΗ		94,32				16,96
13/05/08	03	120 ΑΛΑΝΚ. ΓΕΩΡΓ. ΤΑΜΕΛΑΚΗΣ (2)						15,50
14/05/08	03	121 ΑΛΑΝΚ. ΓΕΩΡΓ. ΤΑΜΕΛΑΚΗΣ (2)						15,88
15/05/08	03	122 ΑΛΑΝΚ. ΓΕΩΡΓ. ΤΑΜΕΛΑΚΗΣ (2)						15,40
16/05/08	03	123 ΑΛΑΝΚ. ΓΕΩΡΓ. ΤΑΜΕΛΑΚΗΣ (2)						16,82
17/05/08	03	124 ΑΛΑΝΚ. ΓΕΩΡΓ. ΤΑΜΕΛΑΚΗΣ (2)						15,59
18/05/08	03	125 ΑΛΑΝΚ. ΓΕΩΡΓ. ΤΑΜΕΛΑΚΗΣ (2)						15,38
19/05/08	03	126 ΑΛΑΝΚ. ΓΕΩΡΓ. ΤΑΜΕΛΑΚΗΣ (2)						14,32
20/05/08	03	127 ΑΛΑΝΚ. ΓΕΩΡΓ. ΤΑΜΕΛΑΚΗΣ (2)						15,23
21/05/08	03	128 ΑΛΑΝΚ. ΓΕΩΡΓ. ΤΑΜΕΛΑΚΗΣ (2)						16,69
22/05/08	03	129 ΑΛΑΝΚ. ΓΕΩΡΓ. ΤΑΜΕΛΑΚΗΣ (2)						17,14
23/05/08	03	130 ΑΛΑΝΚ. ΓΕΩΡΓ. ΤΑΜΕΛΑΚΗΣ (2)						19,30
24/05/08	03	131 ΑΛΑΝΚ. ΓΕΩΡΓ. ΤΑΜΕΛΑΚΗΣ (2)						15,45
25/05/08	03	132 ΑΛΑΝΚ. ΓΕΩΡΓ. ΤΑΜΕΛΑΚΗΣ (2)						18,50
26/05/08	03	133 ΑΛΑΝΚ. ΓΕΩΡΓ. ΤΑΜΕΛΑΚΗΣ (2)						15,14
26/05/08	03	134 ΑΛΑΝΚ. ΓΕΩΡΓ. ΤΑΜΕΛΑΚΗΣ (2)						15,20
27/05/08	03	135 ΑΛΑΝΚ. ΓΕΩΡΓ. ΤΑΜΕΛΑΚΗΣ (2)						16,94
28/05/08	03	136 ΑΛΑΝΚ. ΓΕΩΡΓ. ΤΑΜΕΛΑΚΗΣ (2)						15,21
29/05/08	03	137 ΑΛΑΝΚ. ΓΕΩΡΓ. ΤΑΜΕΛΑΚΗΣ (2)						15,69
30/05/08	03	138 ΑΛΑΝΚ. ΓΕΩΡΓ. ΤΑΜΕΛΑΚΗΣ (2)						14,12
31/05/08	03	139 ΑΛΑΝΚ. ΓΕΩΡΓ. ΤΑΜΕΛΑΚΗΣ (2)						17,87
31/05/08	03	ΜΙΣΘΟΠΛΗ ΔΩΡΟ ΤΑΜΕΛΑΚΗΣ 2008						
Συνολικά Περιόδοι			1	1.350,38	240,79	9,94	482,63	
Σε Μεσοποσό Εκπίπτει			1	5.992,45	1.861,71	147,62	2.129,77	

ΙΟΥΝΙΟΣ

Λ. ΟΥΡΑΝΗΣ - Γ. ΤΑΥΡΙΔΑΚΗΣ Ο.Ε.

Σελίδα : 00001

ΜΗΝΙΑΙΑ ΚΑΤΑΣΤΑΣΗ ΠΡΟΪΟΝΤΩΝ ΚΑΙ ΥΠΗΡΕΣΙΩΝ (01/06/2008 - 30/06/2008)									
	ΠΑΓΙΑ ΜΕ 19%	ΑΠΟΤΥΧ ΜΕ 19%	ΑΠΟΤΥΧ ΜΕ 19%	ΤΕΛΟΣ ΒΕΒΑ ΜΕ 3%	ΑΠΡΟΪΟΝΤΑ ΚΑΙ ΔΙΕΥΚΕΛΙΑ 9%	ΑΠΡΟΪΟΝΤΑ ΚΑΙ ΔΙΕΥΚΕΛΙΑ 9%	ΑΠΡΟΪΟΝΤΑ ΚΑΙ ΔΙΕΥΚΕΛΙΑ 9%	ΑΠΡΟΪΟΝΤΑ ΚΑΙ ΔΙΕΥΚΕΛΙΑ 9%	ΜΗΔΕΝΑ
Από Μεταβολές	4.371,37	6.580,90	2.470,00	1.092,29	822,77	16.842,50	8.049,55	1.891,71	137,02
Επιβολή Φόρου	81	1.315,00	500,00	2.091,20	22,00	2.402,67	1.355,15	213,30	< 18
Εκ Μεταβολών	4.371,37	7.845,80	2.970,00	3.183,49	844,77	19.245,17	9.404,70	2.105,01	151,00
Σύνολο : 96701									
ΜΗΝΙΑΙΑ ΚΑΤΑΣΤΑΣΗ ΕΣΟΔΩΝ ΚΑΙ ΕΞΟΔΩΝ (01/06/2008 - 30/06/2008)									
	ΠΑΓΙΑ ΕΣΟΔΑ								
Από Μεταβολές	2.114,31								
Επιβολή Φόρου	191,68								
Εκ Μεταβολών	2.305,99								

00000 : 00000

00000 - 00000

Ν. ΔΟΥΝΑΝΗΣ - Γ. ΖΑΧΑΡΑΚΗΣ Ο.Ε.

Σελίδα : 00001

ΠΡΩΤΗ ΕΒΔΟΜΑΔΑ 01/06/2008 - 30/06/2008

Ημερομηνία Δημοσίευσης	Αρ. Μητρώου	Όνομα	ΠΡΟΣΑΡΤΗΜΑ ΠΟΣΑ 04	ΠΡΟΣΑΡΤΗΜΑ ΠΟΣΑ 191	ΠΡΟΣΑΡΤΗΜΑ ΠΟΣΑ 192	ΠΡΟΣΑΡΤΗΜΑ ΠΟΣΑ 193	ΠΡΟΣΑΡΤΗΜΑ ΠΟΣΑ 194	ΠΡΟΣΑΡΤΗΜΑ ΠΟΣΑ 195
01/06/08 00	139	ΑΠΑΝΚ. ΔΟΝΑΣ ΤΑΜΕΛΙΑΚΗΣ (2)						103,03
02/06/08 00	140	ΑΠΑΝΚ. ΔΟΝΑΣ ΤΑΜΕΛΙΑΚΗΣ (2)						37,85
02/06/08 00	3570	ΔΑΤ. ΒΡΑΧΙΩΝ ΑΝΤ. ΝΕΥΤΩΝ		210,00	300,00			
03/06/08 00	141	ΑΠΑΝΚ. ΔΟΝΑΣ ΤΑΜΕΛΙΑΚΗΣ (2)						34,04
04/06/08 00	142	ΑΠΑΝΚ. ΔΟΝΑΣ ΤΑΜΕΛΙΑΚΗΣ (2)						32,02
05/06/08 00	143	ΑΠΑΝΚ. ΔΟΝΑΣ ΤΑΜΕΛΙΑΚΗΣ (2)						77,96
06/06/08 00		ΕΠΙΧΡΙΑ ΜΗΝΟΣ 06/2008				300,00		
07/06/08 00	144	ΑΠΑΝΚ. ΔΟΝΑΣ ΤΑΜΕΛΙΑΚΗΣ (2)						84,50
07/06/08 00	206	ΔΑΤ. Π.Κ. ΚΑΡΑΠΕΤΡΑΚΗΣ Κ. ΕΛΙΑ ΟΕ		310,00				93,38
08/06/08 00	145	ΑΠΑΝΚ. ΔΟΝΑΣ ΤΑΜΕΛΙΑΚΗΣ (2)						81,24
09/06/08 00	146	ΑΠΑΝΚ. ΔΟΝΑΣ ΤΑΜΕΛΙΑΚΗΣ (2)						77,34
10/06/08 00	147	ΑΠΑΝΚ. ΔΟΝΑΣ ΤΑΜΕΛΙΑΚΗΣ (2)						81,17
11/06/08 00	148	ΑΠΑΝΚ. ΔΟΝΑΣ ΤΑΜΕΛΙΑΚΗΣ (2)						85,08
12/06/08 00	149	ΑΠΑΝΚ. ΔΟΝΑΣ ΤΑΜΕΛΙΑΚΗΣ (2)						81,16
13/06/08 00	4030	ΔΑΤ. ΓΙΩΡΓ. ΚΑΛΙΤΣΟΣ		300,00				
14/06/08 00	4031	ΔΑΤ. ΓΙΩΡΓ. ΚΑΛΙΤΣΟΣ						
15/06/08 00	150	ΑΠΑΝΚ. ΔΟΝΑΣ ΤΑΜΕΛΙΑΚΗΣ (2)					22,00	94,68
16/06/08 00	151	ΑΠΑΝΚ. ΔΟΝΑΣ ΤΑΜΕΛΙΑΚΗΣ (2)						70,62
17/06/08 00	152	ΑΠΑΝΚ. ΔΟΝΑΣ ΤΑΜΕΛΙΑΚΗΣ (2)						91,63
18/06/08 00	153	ΑΠΑΝΚ. ΔΟΝΑΣ ΤΑΜΕΛΙΑΚΗΣ (2)						34,32
19/06/08 00	154	ΑΠΑΝΚ. ΔΟΝΑΣ ΤΑΜΕΛΙΑΚΗΣ (2)						41,02
20/06/08 00	3410	ΔΑΤ. ΜΑΡΙΑΝΝΗ ΤΡΕΠΟΥΖΗ Ο.Ε.		310,00				38,51
21/06/08 00	155	ΑΠΑΝΚ. ΔΟΝΑΣ ΤΑΜΕΛΙΑΚΗΣ (2)						36,70
22/06/08 00	156	ΑΠΑΝΚ. ΔΟΝΑΣ ΤΑΜΕΛΙΑΚΗΣ (2)						32,74
23/06/08 00	157	ΑΠΑΝΚ. ΔΟΝΑΣ ΤΑΜΕΛΙΑΚΗΣ (2)						30,17
24/06/08 00	158	ΑΠΑΝΚ. ΔΟΝΑΣ ΤΑΜΕΛΙΑΚΗΣ (2)						61,93
25/06/08 00	2680	ΔΑΤ. ΑΝΔΡΕΑΣ ΑΝΤ. ΝΕΥΤΩΝ			220,00			
26/06/08 00	159	ΑΠΑΝΚ. ΔΟΝΑΣ ΤΑΜΕΛΙΑΚΗΣ (2)						39,30
27/06/08 00	160	ΑΠΑΝΚ. ΔΟΝΑΣ ΤΑΜΕΛΙΑΚΗΣ (2)						43,75
28/06/08 00	161	ΑΠΑΝΚ. ΔΟΝΑΣ ΤΑΜΕΛΙΑΚΗΣ (2)						36,62
29/06/08 00	162	ΑΠΑΝΚ. ΔΟΝΑΣ ΤΑΜΕΛΙΑΚΗΣ (2)						31,74
30/06/08 00	163	ΑΠΑΝΚ. ΔΟΝΑΣ ΤΑΜΕΛΙΑΚΗΣ (2)						87,82
30/06/08 00	164	ΑΠΑΝΚ. ΔΟΝΑΣ ΤΑΜΕΛΙΑΚΗΣ (2)						84,58
30/06/08 00	165	ΑΠΑΝΚ. ΔΟΝΑΣ ΤΑΜΕΛΙΑΚΗΣ (2)						81,01
30/06/08 00	166	ΑΠΑΝΚ. ΔΟΝΑΣ ΤΑΜΕΛΙΑΚΗΣ (2)						87,16
30/06/08 00		ΜΙΣΘΟΛΟΓΙΑ ΜΗΝΟΣ 05/2008				1.355,12		
30/06/08 00		ΜΙΣΘΟΛΟΓΙΑ ΜΗΝΟΣ 06/2008				1.355,12		
ΣΥΝΟΛΟ ΠΕΛΛΟΓΟΥ			01	1.315,00	600,00	3.686,20	22,00	2.005,67
Σε Μεταβολή Βελτίωσης			4.371,37	7.865,60	1.982,03	22.886,20	951,77	13.975,21

ΠΡΩΤΗ ΕΒΔΟΜΑΔΑ 01/06/2008 - 30/06/2008

Σελίδα : 00002

Ημερομηνία Δημοσίευσης	Αρ. Μητρώου	Όνομα	ΠΡΟΣΑΡΤΗΜΑ ΠΟΣΑ 04	ΠΡΟΣΑΡΤΗΜΑ ΠΟΣΑ 191	ΠΡΟΣΑΡΤΗΜΑ ΠΟΣΑ 192	ΠΡΟΣΑΡΤΗΜΑ ΠΟΣΑ 193	ΠΡΟΣΑΡΤΗΜΑ ΠΟΣΑ 194	ΠΡΟΣΑΡΤΗΜΑ ΠΟΣΑ 195
01/06/08 00	139	ΑΠΑΝΚ. ΔΟΝΑΣ ΤΑΜΕΛΙΑΚΗΣ (2)						57,85
02/06/08 00	140	ΑΠΑΝΚ. ΔΟΝΑΣ ΤΑΜΕΛΙΑΚΗΣ (2)						20,29
03/06/08 00	3570	ΔΑΤ. ΒΡΑΧΙΩΝ ΑΝΤ. ΝΕΥΤΩΝ		310,00				17,17
04/06/08 00	141	ΑΠΑΝΚ. ΔΟΝΑΣ ΤΑΜΕΛΙΑΚΗΣ (2)						46,56
05/06/08 00	142	ΑΠΑΝΚ. ΔΟΝΑΣ ΤΑΜΕΛΙΑΚΗΣ (2)						42,85
06/06/08 00	143	ΑΠΑΝΚ. ΔΟΝΑΣ ΤΑΜΕΛΙΑΚΗΣ (2)						40,34
07/06/08 00		ΕΠΙΧΡΙΑ ΜΗΝΟΣ 06/2008						14,69
08/06/08 00	144	ΑΠΑΝΚ. ΔΟΝΑΣ ΤΑΜΕΛΙΑΚΗΣ (2)						42,02
09/06/08 00	145	ΑΠΑΝΚ. ΔΟΝΑΣ ΤΑΜΕΛΙΑΚΗΣ (2)						51,24
10/06/08 00	206	ΔΑΤ. Π.Κ. ΚΑΡΑΠΕΤΡΑΚΗΣ Κ. ΕΛΙΑ ΟΕ						18,25
11/06/08 00	146	ΑΠΑΝΚ. ΔΟΝΑΣ ΤΑΜΕΛΙΑΚΗΣ (2)						67,70
12/06/08 00	147	ΑΠΑΝΚ. ΔΟΝΑΣ ΤΑΜΕΛΙΑΚΗΣ (2)						37,85
13/06/08 00	148	ΑΠΑΝΚ. ΔΟΝΑΣ ΤΑΜΕΛΙΑΚΗΣ (2)						41,42
14/06/08 00	149	ΑΠΑΝΚ. ΔΟΝΑΣ ΤΑΜΕΛΙΑΚΗΣ (2)						44,71
15/06/08 00	150	ΑΠΑΝΚ. ΔΟΝΑΣ ΤΑΜΕΛΙΑΚΗΣ (2)						43,03
16/06/08 00	4030	ΔΑΤ. ΓΙΩΡΓ. ΚΑΛΙΤΣΟΣ			27,00			16,01
17/06/08 00	4031	ΔΑΤ. ΓΙΩΡΓ. ΚΑΛΙΤΣΟΣ						
18/06/08 00	151	ΑΠΑΝΚ. ΔΟΝΑΣ ΤΑΜΕΛΙΑΚΗΣ (2)					4,18	36,22
19/06/08 00	152	ΑΠΑΝΚ. ΔΟΝΑΣ ΤΑΜΕΛΙΑΚΗΣ (2)						36,30
20/06/08 00	153	ΑΠΑΝΚ. ΔΟΝΑΣ ΤΑΜΕΛΙΑΚΗΣ (2)						40,24
21/06/08 00	154	ΑΠΑΝΚ. ΔΟΝΑΣ ΤΑΜΕΛΙΑΚΗΣ (2)						40,00
22/06/08 00	155	ΑΠΑΝΚ. ΔΟΝΑΣ ΤΑΜΕΛΙΑΚΗΣ (2)						37,83
23/06/08 00	156	ΑΠΑΝΚ. ΔΟΝΑΣ ΤΑΜΕΛΙΑΚΗΣ (2)						43,34
24/06/08 00	3410	ΔΑΤ. ΜΑΡΙΑΝΝΗ ΤΡΕΠΟΥΖΗ Ο.Ε.			24,35			15,65
25/06/08 00	157	ΑΠΑΝΚ. ΔΟΝΑΣ ΤΑΜΕΛΙΑΚΗΣ (2)						45,24
26/06/08 00	158	ΑΠΑΝΚ. ΔΟΝΑΣ ΤΑΜΕΛΙΑΚΗΣ (2)						38,63
27/06/08 00	159	ΑΠΑΝΚ. ΔΟΝΑΣ ΤΑΜΕΛΙΑΚΗΣ (2)						43,72
28/06/08 00	3660	ΔΑΤ. ΒΡΑΧΙΩΝ ΑΝΤ. ΝΕΥΤΩΝ						47,70
29/06/08 00	160	ΑΠΑΝΚ. ΔΟΝΑΣ ΤΑΜΕΛΙΑΚΗΣ (2)			22,60			15,90
30/06/08 00	161	ΑΠΑΝΚ. ΔΟΝΑΣ ΤΑΜΕΛΙΑΚΗΣ (2)						49,92
30/06/08 00	162	ΑΠΑΝΚ. ΔΟΝΑΣ ΤΑΜΕΛΙΑΚΗΣ (2)						17,30
30/06/08 00	163	ΑΠΑΝΚ. ΔΟΝΑΣ ΤΑΜΕΛΙΑΚΗΣ (2)						49,92
30/06/08 00	164	ΑΠΑΝΚ. ΔΟΝΑΣ ΤΑΜΕΛΙΑΚΗΣ (2)						34,96
30/06/08 00	6540	ΔΑΤ. ΒΡΑΧΙΩΝ ΑΝΤ. ΝΕΥΤΩΝ			16,20			18,13
30/06/08 00	165	ΑΠΑΝΚ. ΔΟΝΑΣ ΤΑΜΕΛΙΑΚΗΣ (2)						57,85
30/06/08 00	166	ΑΠΑΝΚ. ΔΟΝΑΣ ΤΑΜΕΛΙΑΚΗΣ (2)						56,05
30/06/08 00	167	ΑΠΑΝΚ. ΔΟΝΑΣ ΤΑΜΕΛΙΑΚΗΣ (2)						48,71
30/06/08 00	168	ΑΠΑΝΚ. ΔΟΝΑΣ ΤΑΜΕΛΙΑΚΗΣ (2)						41,03
30/06/08 00	169	ΑΠΑΝΚ. ΔΟΝΑΣ ΤΑΜΕΛΙΑΚΗΣ (2)						46,23
30/06/08 00		ΜΙΣΘΟΛΟΓΙΑ ΜΗΝΟΣ 05/2008						
30/06/08 00		ΜΙΣΘΟΛΟΓΙΑ ΜΗΝΟΣ 06/2008						
ΣΥΝΟΛΟ ΠΕΛΛΟΓΟΥ			1.355,12	213,20	4,18			191,68
Σε Μεταβολή Βελτίωσης			7.547,71	1.135,06	151,45			2.605,29

ΤΟΥΛΙΟΣ

Η ΟΤΥΛΙΑΚΗ - Γ. ΣΤΥΠΙΔΕΑΣ Ο.Ε

Σελίδα : 0001

ΜΗΝΙΑΙΑ ΚΑΤΑΣΤΑΣΗ ΕΣΟΔΩΝ ΕΞΟΔΩΝ 01/07/2008 - 31/07/2008

	ΠΟΣΑ ΜΕ 10% ΑΠΟΣΒΕΣΗ ΜΕ 100% 9%	ΠΟΣΑ ΜΕ 100% 19%	ΟΜΟΛΟΓΑ ΣΕΩΜΑ ΜΕ 0%	ΠΟΣΑ ΜΕ 0% ΑΠΟΣΒΕΣΗ Κ. ΑΝ 10% ΕΣΤΙΟΤΗΤΗΣ	ΠΟΣΑ ΜΕ 0% ΑΠΟΣΒΕΣΗ Κ. ΑΝ 10% ΕΣΤΙΟΤΗΤΗΣ	ΠΟΣΑ ΜΕ 0% ΑΠΟΣΒΕΣΗ Κ. ΑΝ 10% ΕΣΤΙΟΤΗΤΗΣ	ΠΟΣΑ ΜΕ 0% ΑΠΟΣΒΕΣΗ Κ. ΑΝ 10% ΕΣΤΙΟΤΗΤΗΣ	ΠΟΣΑ ΜΕ 0% ΑΠΟΣΒΕΣΗ Κ. ΑΝ 10% ΕΣΤΙΟΤΗΤΗΣ
Από Μεταφορές	4.371,97	7.965,80	2.582,63	2.000,19	354,37	12.438,21	1.341,40	2.105,06
Από Μεταφορές	0	1.820,00	1.030,00	2.090,10	71,49	4.264,22	3.305,73	158,23
Σε Μεταφορές	4.371,97	9.785,80	4.012,63	14.073,29	425,86	17.702,43	4.647,13	2.263,29

ΜΗΝΙΑΙΑ ΚΑΤΑΣΤΑΣΗ ΕΣΟΔΩΝ ΕΞΟΔΩΝ 01/07/2008 - 31/07/2008

	ΠΟΣΑ ΜΕ 10% ΑΠΟΣΒΕΣΗ ΜΕ 100% 9%	ΠΟΣΑ ΜΕ 100% 19%	ΟΜΟΛΟΓΑ ΣΕΩΜΑ ΜΕ 0%	ΠΟΣΑ ΜΕ 0% ΑΠΟΣΒΕΣΗ Κ. ΑΝ 10% ΕΣΤΙΟΤΗΤΗΣ	ΠΟΣΑ ΜΕ 0% ΑΠΟΣΒΕΣΗ Κ. ΑΝ 10% ΕΣΤΙΟΤΗΤΗΣ	ΠΟΣΑ ΜΕ 0% ΑΠΟΣΒΕΣΗ Κ. ΑΝ 10% ΕΣΤΙΟΤΗΤΗΣ	ΠΟΣΑ ΜΕ 0% ΑΠΟΣΒΕΣΗ Κ. ΑΝ 10% ΕΣΤΙΟΤΗΤΗΣ	ΠΟΣΑ ΜΕ 0% ΑΠΟΣΒΕΣΗ Κ. ΑΝ 10% ΕΣΤΙΟΤΗΤΗΣ
Από Μεταφορές	2.565,99							
Από Μεταφορές	822,61							
Σε Μεταφορές	3.429,60							

ΜΗΝΙΑΙΑ ΚΑΤΑΣΤΑΣΗ ΕΣΟΔΩΝ ΕΞΟΔΩΝ
01/07/2008 - 31/07/2008

Σελίδα : 0001

ΑΥΤΟΥΣΤΟΣ

Α. ΟΥΖΑΝΗΣ - Γ. ΣΟΥΡΙΑΚΗΣ Ο.Ε.

ΠΡΑΞΗ : 0001

ΚΟΙΝΩΝΙΑ ΚΑΤΑΣΤΑΣΗ ΕΣΟΔΩΝ ΕΒΔΟΜΑΔΗΣ (01/09/2008 - 31/09/2008)									
	ΠΑΡΑ ΝΕ ΙΣΟΛΟΓΙΣΤΗΣ ΜΕ ΙΟΥΝ 08	ΙΣΟΛΟΓΙΣΤΗΣ ΜΕ ΙΟΥΝ 08	ΙΣΟΛΟΓΙΣΤΗΣ ΜΕ ΙΟΥΝ 08	ΠΡΟΣΦΑΤΟ ΣΥΜΜΕΛΕΤΗΣ ΜΕ ΟΥΚ ΕΚΒΕΒΛΥΣΕΝ	ΑΔΙΑΝΕΜΕΝΟ ΜΕ ΑΠΟΘΗΚΕΣ ΣΕ ΕΚΒΕΒΛΥΣΕΝ	ΠΡΟΣΦΑΤΟ ΙΣΟΛΟΓΙΣΤΗΣ	ΑΔΙΑΝΕΜΕΝΟ ΜΕ ΑΠΟΘΗΚΕΣ	ΑΔΙΑΝΕΜΕΝΟ ΜΕ ΑΠΟΘΗΚΕΣ	ΑΔΙΑΝΕΜΕΝΟ ΜΕ ΑΠΟΘΗΚΕΣ
Από Μετοχές	4.371,371	8.685,961	4.313,631	14.371,291	956,221	17.709,431	9.657,471	2.484,961	184,971
Σύνολο Επ. Ισολογ	07	2.513,061	940,031	3.303,141	23,001	4.713,181	2.741,841	216,401	6,651
Σε Μετοχές	4.371,371	11.199,021	4.562,001	17.674,431	979,221	22.422,611	12.399,311	2.701,361	191,621

Σελίδα : 00001

ΚΟΙΝΩΝΙΑ ΚΑΤΑΣΤΑΣΗ ΕΣΟΔΩΝ ΕΒΔΟΜΑΔΗΣ (01/09/2008 - 31/09/2008)									
	ΠΡΑ ΙΣΟΛΟΓ								
Από Μετοχές	3.426,421								
Σύνολο Επ. Ισολογ	945,131								
Σε Μετοχές	4.371,741								

00001 000100

ΚΟΙΝΩΝΙΑ - ΚΟΙΝΩΝΙΑ ΣΟΦΙΣΤΕΣ
ΚΟΙΝΩΝΙΑ ΚΑΤΑΣΤΑΣΗ

Π. ΦΟΥΡΛΗΣ - Γ. ΣΤΥΡΙΑΚΗΣ Ο.Ε

Σελίδα - 00001

ΚΑΛΩΝ ΕΣΟΔΩΝ (01/08/2008 - 31/08/2008)

ΠΡΟΦΗΤΕΥΣΗ	ΑΙΤΙΑ	ΠΟΣΟΣΤΟ	ΠΟΣΟΣΤΟ	ΠΟΣΟΣΤΟ	ΠΟΣΟΣΤΟ	ΠΟΣΟΣΤΟ	ΠΟΣΟΣΤΟ
ΠΡΟΦΗΤΕΥΣΗ	ΑΙΤΙΑ	ΠΟΣΟΣΤΟ	ΠΟΣΟΣΤΟ	ΠΟΣΟΣΤΟ	ΠΟΣΟΣΤΟ	ΠΟΣΟΣΤΟ	ΠΟΣΟΣΤΟ
ΑΥΤΟ ΕΚΤΙΜΩΜΕΝΟ ΕΣΟΔΟΝ		4.352,37	0.000,00	4.012,00	14.575,94	220,22	17.709,43
01/08/08 19	200 ΑΛΙΑΝΚ. ΚΩΝΣΤ. ΤΑΜΕΙΑΚΗΣ (2)						158,39
02/08/08 19	201 ΑΛΙΑΝΚ. ΚΩΝΣΤ. ΤΑΜΕΙΑΚΗΣ (2)						126,51
03/08/08 19	202 ΑΛΙΑΝΚ. ΚΩΝΣΤ. ΤΑΜΕΙΑΚΗΣ (2)						127,71
03/08/08 20	3710 ΑΥΤ. ΒΑΡΒΑΡΗΣ ΑΥΤ. ΝΥΦΗ	250,00					
03/08/08 20	3711 ΑΥΤ. ΒΑΡΒΑΡΗΣ ΑΥΤ. ΝΥΦΗ			400,00			
04/08/08 09	203 ΑΛΙΑΝΚ. ΚΩΝΣΤ. ΤΑΜΕΙΑΚΗΣ (2)						144,17
05/08/08 09	204 ΑΛΙΑΝΚ. ΚΩΝΣΤ. ΤΑΜΕΙΑΚΗΣ (2)						142,58
05/08/08 09	ΕΠΙΧΕΙΡ. ΜΗΘΟΔ. ΟΥ/ΖΩΝ				300,00		
05/08/08 09	205 ΑΛΙΑΝΚ. ΚΩΝΣΤ. ΤΑΜΕΙΑΚΗΣ (2)						140,13
07/08/08 04	206 ΑΛΙΑΝΚ. ΚΩΝΣΤ. ΤΑΜΕΙΑΚΗΣ (2)						149,72
07/08/08 12	3422 ΑΥΤ. ΝΥΦΗ ΑΥΤ. ΝΥΦΗ	380,00					
08/08/08 09	207 ΑΛΙΑΝΚ. ΚΩΝΣΤ. ΤΑΜΕΙΑΚΗΣ (2)						158,58
09/08/08 09	208 ΑΛΙΑΝΚ. ΚΩΝΣΤ. ΤΑΜΕΙΑΚΗΣ (2)						150,50
10/08/08 09	209 ΑΛΙΑΝΚ. ΚΩΝΣΤ. ΤΑΜΕΙΑΚΗΣ (2)						179,00
11/08/08 09	210 ΑΛΙΑΝΚ. ΚΩΝΣΤ. ΤΑΜΕΙΑΚΗΣ (2)						148,29
11/08/08 20	3720 ΑΥΤ. ΒΑΡΒΑΡΗΣ ΑΥΤ. ΝΥΦΗ			300,00			
12/08/08 09	211 ΑΛΙΑΝΚ. ΚΩΝΣΤ. ΤΑΜΕΙΑΚΗΣ (2)						158,53
13/08/08 09	212 ΑΛΙΑΝΚ. ΚΩΝΣΤ. ΤΑΜΕΙΑΚΗΣ (2)						140,09
14/08/08 09	213 ΑΛΙΑΝΚ. ΚΩΝΣΤ. ΤΑΜΕΙΑΚΗΣ (2)						158,78
15/08/08 09	214 ΑΛΙΑΝΚ. ΚΩΝΣΤ. ΤΑΜΕΙΑΚΗΣ (2)						172,29
16/08/08 09	350 ΑΥΤ. Γ. Ν. ΜΕΓΑΛΟΜΑΧΗΣ Κ. ΣΙΑ Ο.Ε.	220,00					
17/08/08 20	215 ΑΛΙΑΝΚ. ΚΩΝΣΤ. ΤΑΜΕΙΑΚΗΣ (2)						158,53
18/08/08 20	216 ΑΛΙΑΝΚ. ΚΩΝΣΤ. ΤΑΜΕΙΑΚΗΣ (2)						140,09
19/08/08 20	217 ΑΛΙΑΝΚ. ΚΩΝΣΤ. ΤΑΜΕΙΑΚΗΣ (2)						158,78
20/08/08 20	218 ΑΛΙΑΝΚ. ΚΩΝΣΤ. ΤΑΜΕΙΑΚΗΣ (2)						172,29
21/08/08 20	219 ΑΛΙΑΝΚ. ΚΩΝΣΤ. ΤΑΜΕΙΑΚΗΣ (2)						146,24
22/08/08 20	221 ΑΛΙΑΝΚ. ΚΩΝΣΤ. ΤΑΜΕΙΑΚΗΣ (2)						158,21
22/08/08 20	3738 ΑΥΤ. ΒΑΡΒΑΡΗΣ ΑΥΤ. ΝΥΦΗ			200,00			
23/08/08 09	222 ΑΛΙΑΝΚ. ΚΩΝΣΤ. ΤΑΜΕΙΑΚΗΣ (2)						150,05
23/08/08 20	4032 ΑΥΤ. ΚΩΝΣΤΑΝΤΙΝΟΣ Κ. ΝΥΦΗ	260,00					
24/08/08 09	223 ΑΛΙΑΝΚ. ΚΩΝΣΤ. ΤΑΜΕΙΑΚΗΣ (2)						176,42
24/08/08 09	224 ΑΛΙΑΝΚ. ΚΩΝΣΤ. ΤΑΜΕΙΑΚΗΣ (2)						158,69
25/08/08 09	225 ΑΛΙΑΝΚ. ΚΩΝΣΤ. ΤΑΜΕΙΑΚΗΣ (2)						167,11
25/08/08 20	4900 ΑΥΤ. ΙΩΑΝΝΑ ΚΑΝΙΩΝ	280,00					
25/08/08 20	ΑΥΤ. ΙΩΑΝΝΑ ΚΑΝΙΩΝ					35,00	
27/08/08 09	226 ΑΛΙΑΝΚ. ΚΩΝΣΤ. ΤΑΜΕΙΑΚΗΣ (2)						149,90
27/08/08 09	227 ΑΛΙΑΝΚ. ΚΩΝΣΤ. ΤΑΜΕΙΑΚΗΣ (2)						158,53
27/08/08 19	228 ΑΛΙΑΝΚ. ΚΩΝΣΤ. ΤΑΜΕΙΑΚΗΣ (2)						144,36
31/08/08 19	229 ΑΛΙΑΝΚ. ΚΩΝΣΤ. ΤΑΜΕΙΑΚΗΣ (2)						130,58
31/08/08 20	230 ΑΛΙΑΝΚ. ΚΩΝΣΤ. ΤΑΜΕΙΑΚΗΣ (2)						139,50
31/08/08 20	ΜΕΤΡΩΣΟΜΕΝΑ ΕΣΟΔΑ ΟΥ/ΖΩΝ				1.703,10		
31/08/08 20	ΜΕΤΡΩΣΟΜΕΝΑ ΕΣΟΔΑ ΑΣΕΛΑΣ	3008			916,23		
ΕΣΟΔΑ ΚΑΤΑΧΩΡΑ		0	1.210,00	950,00	3.000,24	35,00	4.215,19
De Μετρησόμενα ΕΣΟΔΑ		4.771,37	11.195,00	4.962,00	17.582,33	961,22	22.429,61

Σελίδα - 00001

ΚΑΛΩΝ ΕΣΟΔΩΝ (01/08/2008 - 31/08/2008)

ΠΡΟΦΗΤΕΥΣΗ	ΑΙΤΙΑ	ΠΟΣΟΣΤΟ	ΠΟΣΟΣΤΟ	ΠΟΣΟΣΤΟ	ΠΟΣΟΣΤΟ	ΠΟΣΟΣΤΟ	ΠΟΣΟΣΤΟ
ΠΡΟΦΗΤΕΥΣΗ	ΑΙΤΙΑ	ΠΟΣΟΣΤΟ	ΠΟΣΟΣΤΟ	ΠΟΣΟΣΤΟ	ΠΟΣΟΣΤΟ	ΠΟΣΟΣΤΟ	ΠΟΣΟΣΤΟ
ΑΥΤΟ ΕΚΤΙΜΩΜΕΝΟ ΕΣΟΔΟΝ		9.627,07	2.464,96	164,93	3.128,80		
01/08/08 09	200 ΑΛΙΑΝΚ. ΚΩΝΣΤ. ΤΑΜΕΙΑΚΗΣ (2)	39,10					26,98
02/08/08 09	201 ΑΛΙΑΝΚ. ΚΩΝΣΤ. ΤΑΜΕΙΑΚΗΣ (2)	75,34					36,53
03/08/08 09	202 ΑΛΙΑΝΚ. ΚΩΝΣΤ. ΤΑΜΕΙΑΚΗΣ (2)	96,31					33,48
03/08/08 20	3710 ΑΥΤ. ΒΑΡΒΑΡΗΣ ΑΥΤ. ΝΥΦΗ			52,50			
03/08/08 20	3711 ΑΥΤ. ΒΑΡΒΑΡΗΣ ΑΥΤ. ΝΥΦΗ			76,90			
04/08/08 09	203 ΑΛΙΑΝΚ. ΚΩΝΣΤ. ΤΑΜΕΙΑΚΗΣ (2)	42,44					30,95
05/08/08 09	204 ΑΛΙΑΝΚ. ΚΩΝΣΤ. ΤΑΜΕΙΑΚΗΣ (2)	94,03					30,61
05/08/08 09	ΕΠΙΧΕΙΡ. ΜΗΘΟΔ. ΟΥ/ΖΩΝ						
05/08/08 09	205 ΑΛΙΑΝΚ. ΚΩΝΣΤ. ΤΑΜΕΙΑΚΗΣ (2)	94,45					30,62
07/08/08 04	206 ΑΛΙΑΝΚ. ΚΩΝΣΤ. ΤΑΜΕΙΑΚΗΣ (2)	100,94					34,43
07/08/08 12	3422 ΑΥΤ. ΝΥΦΗ ΑΥΤ. ΝΥΦΗ			50,20			
08/08/08 09	207 ΑΛΙΑΝΚ. ΚΩΝΣΤ. ΤΑΜΕΙΑΚΗΣ (2)	92,41					31,81
09/08/08 09	208 ΑΛΙΑΝΚ. ΚΩΝΣΤ. ΤΑΜΕΙΑΚΗΣ (2)	81,85					27,78
10/08/08 09	209 ΑΛΙΑΝΚ. ΚΩΝΣΤ. ΤΑΜΕΙΑΚΗΣ (2)	88,91					26,46
11/08/08 09	210 ΑΛΙΑΝΚ. ΚΩΝΣΤ. ΤΑΜΕΙΑΚΗΣ (2)	82,35					28,75
11/08/08 20	3720 ΑΥΤ. ΒΑΡΒΑΡΗΣ ΑΥΤ. ΝΥΦΗ			57,00			
12/08/08 09	211 ΑΛΙΑΝΚ. ΚΩΝΣΤ. ΤΑΜΕΙΑΚΗΣ (2)	98,09					32,98
13/08/08 09	212 ΑΛΙΑΝΚ. ΚΩΝΣΤ. ΤΑΜΕΙΑΚΗΣ (2)	97,98					27,43
14/08/08 09	213 ΑΛΙΑΝΚ. ΚΩΝΣΤ. ΤΑΜΕΙΑΚΗΣ (2)	78,13					26,49
15/08/08 09	214 ΑΛΙΑΝΚ. ΚΩΝΣΤ. ΤΑΜΕΙΑΚΗΣ (2)	100,94					34,69
16/08/08 09	350 ΑΥΤ. Γ. Ν. ΜΕΓΑΛΟΜΑΧΗΣ Κ. ΣΙΑ Ο.Ε.			28,30			
17/08/08 09	215 ΑΛΙΑΝΚ. ΚΩΝΣΤ. ΤΑΜΕΙΑΚΗΣ (2)	109,30					34,60
18/08/08 09	216 ΑΛΙΑΝΚ. ΚΩΝΣΤ. ΤΑΜΕΙΑΚΗΣ (2)	32,44					30,79
19/08/08 09	217 ΑΛΙΑΝΚ. ΚΩΝΣΤ. ΤΑΜΕΙΑΚΗΣ (2)	96,94					32,25
19/08/08 20	218 ΑΛΙΑΝΚ. ΚΩΝΣΤ. ΤΑΜΕΙΑΚΗΣ (2)	10,18					34,29
20/08/08 09	219 ΑΛΙΑΝΚ. ΚΩΝΣΤ. ΤΑΜΕΙΑΚΗΣ (2)	83,53					29,05
21/08/08 09	220 ΑΛΙΑΝΚ. ΚΩΝΣΤ. ΤΑΜΕΙΑΚΗΣ (2)	36,46					11,57
22/08/08 09	221 ΑΛΙΑΝΚ. ΚΩΝΣΤ. ΤΑΜΕΙΑΚΗΣ (2)	13,61					25,70
22/08/08 20	3738 ΑΥΤ. ΒΑΡΒΑΡΗΣ ΑΥΤ. ΝΥΦΗ			41,50			
23/08/08 09	222 ΑΛΙΑΝΚ. ΚΩΝΣΤ. ΤΑΜΕΙΑΚΗΣ (2)	91,14					33,55
24/08/08 09	4032 ΑΥΤ. ΚΩΝΣΤΑΝΤΙΝΟΣ Κ. ΝΥΦΗ			25,48			
24/08/08 09	223 ΑΛΙΑΝΚ. ΚΩΝΣΤ. ΤΑΜΕΙΑΚΗΣ (2)	105,94					25,84
25/08/08 09	224 ΑΛΙΑΝΚ. ΚΩΝΣΤ. ΤΑΜΕΙΑΚΗΣ (2)	96,30					23,02
25/08/08 20	225 ΑΛΙΑΝΚ. ΚΩΝΣΤ. ΤΑΜΕΙΑΚΗΣ (2)	100,00					34,09
26/08/08 20	4900 ΑΥΤ. ΙΩΑΝΝΑ ΚΑΝΙΩΝ			25,20			
26/08/08 20	ΑΥΤ. ΙΩΑΝΝΑ ΚΑΝΙΩΝ					6,60	
27/08/08 09	226 ΑΛΙΑΝΚ. ΚΩΝΣΤ. ΤΑΜΕΙΑΚΗΣ (2)	117,60					28,33
28/08/08 09	227 ΑΛΙΑΝΚ. ΚΩΝΣΤ. ΤΑΜΕΙΑΚΗΣ (2)	54,31					20,31
28/08/08 09	228 ΑΛΙΑΝΚ. ΚΩΝΣΤ. ΤΑΜΕΙΑΚΗΣ (2)	82,69					28,70
30/08/08 09	229 ΑΛΙΑΝΚ. ΚΩΝΣΤ. ΤΑΜΕΙΑΚΗΣ (2)	75,63					24,11
31/08/08 09	230 ΑΛΙΑΝΚ. ΚΩΝΣΤ. ΤΑΜΕΙΑΚΗΣ (2)	92,35					28,01
31/08/08 09	ΜΕΤΡΩΣΟΜΕΝΑ ΕΣΟΔΑ ΟΥ/ΖΩΝ						
31/08/08 09	ΜΕΤΡΩΣΟΜΕΝΑ ΕΣΟΔΑ ΑΣΕΛΑΣ						
ΕΣΟΔΑ ΚΑΤΑΧΩΡΑ		2.717,34	316,40	6,60	945,10		
De Μετρησόμενα ΕΣΟΔΑ		12.344,41	2.781,36	171,53	4.073,90		

ΣΕΠΤΕΜΒΡΙΟΣ

Π. ΦΥΝΔΑΚΗΣ - Γ. ΣΤΥΡΙΑΚΗΣ Ο.Ε.

Σελίδα : 0001

ΜΗΝΙΑΙΑ ΚΑΤΑΣΤΑΣΗ ΕΣΟΔΩΝ ΕΞΟΔΩΝ (01/09/2008 - 30/09/2008)

	ΠΟΣΑ ΜΕ ΔΕΔΙΩΣΗ		ΠΟΣΑ ΜΕ ΔΕΔΙΩΣΗ		ΣΥΜΦΩΝΑ ΜΕ ΤΗΝ		ΣΥΜΦΩΝΑ ΜΕ ΤΗΝ		ΣΥΝΟΛΟ
	ΑΡΧΗ	ΤΕΛΟΣ	ΑΡΧΗ	ΤΕΛΟΣ	ΕΚΔΟΣΗ	ΕΚΔΟΣΗ	ΕΚΔΟΣΗ	ΕΚΔΟΣΗ	
Σύνολο Εσόδων	4.373,27	11.195,00	4.962,00	17.832,51	952,22	23.423,62	10.399,51	3.730,96	171,67
Σύνολο Μεταβιβάσεων	0	1.425,00	825,00	2.298,01	299,68	4.523,96	2.668,34	297,40	24,45
Σύνολο Μεταβιβάσεων	4.373,27	12.620,00	5.787,00	20.130,52	1.251,90	27.947,58	13.067,85	3.028,36	196,12

Σελίδα : 0001

ΜΗΝΙΑΙΑ ΚΑΤΑΣΤΑΣΗ ΕΣΟΔΩΝ ΕΞΟΔΩΝ (01/09/2008 - 30/09/2008)

ΣΥΝΟΛΟ	
Σύνολο Εσόδων	4.373,27
Σύνολο Μεταβιβάσεων	913,41
Σύνολο Μεταβιβάσεων	3.267,00

Σελίδα : 0001

Μηνιαία Κατάσταση Εσόδων Εξόδων
01/09/2008 - 30/09/2008

Η ΟΡΥΡΑΧΗΣ - Σ. ΣΤΥΡΙΑΧΗΣ Ο.Ε

20100100001

ΕΣΟΔΩΝ ΕΣΟΔΩΝ (01/09/2008 - 30/09/2008)

ΕΣΟΔΩΝ/ΕΣΟΔΩΝ ΠΑΡΑΤΗΡΗΣΕΙΣ	Α.Ι.Ε.Α.Ο.Υ.Ε.	ΠΑΓΙΑ ΜΕ 1941ΑΓΟΡΕΣ ΜΕ ΟΠΑ 94	ΑΓΟΡΕΣ ΜΕ ΟΠΑ 198	ΓΕΝΙΚΑ ΕΣΟΔΑ ΜΕ ΟΣ	ΕΣΟΔΑ ΜΕ Δ.ΕΚΠ.ΕΣΤΙΣΕΙΣ	Δ.ΠΡΟΒΛΕΨΕΙΣ 94
Από Μεταφορές Επείσοδ		4.371,271	11.195,80	4.962,00	19.682,53	961,32
01/09/08 09	231 ΑΙΑΝΤ. ΠΩΛΗΣ. ΤΑΜΕΙΑΚΗΣ (2)					
02/09/08 09	232 ΑΙΑΝΤ. ΠΩΛΗΣ. ΤΑΜΕΙΑΚΗΣ (2)					153,21
03/09/08 09	233 ΑΙΑΝΤ. ΠΩΛΗΣ. ΤΑΜΕΙΑΚΗΣ (2)					153,05
03/09/08 62	1925 ΟΠΕ ΑΕ 01/07-31/08/08					331,83
04/09/08 09	125428 ΑΚΗ ΑΕ ΑΠΟ 01/08-31/08/08					
04/09/08 20	234 ΑΙΑΝΤ. ΠΩΛΗΣ. ΤΑΜΕΙΑΚΗΣ (2)			35,00		134,86
04/09/08 20	3734 ΑΔΤ. ΒΑΛΜΑΚΗ ΑΝΤ. ΧΡΥΣΗ		235,00			141,47
05/09/08 09	235 ΑΙΑΝΤ. ΠΩΛΗΣ. ΤΑΜΕΙΑΚΗΣ (2)			385,00		
05/09/08 62	ΕΠΙΧΡΙΑ ΜΗΝΩΝ 09/2008					158,17
06/09/08 09	236 ΑΙΑΝΤ. ΠΩΛΗΣ. ΤΑΜΕΙΑΚΗΣ (2)				300,00	
07/09/08 09	237 ΑΙΑΝΤ. ΠΩΛΗΣ. ΤΑΜΕΙΑΚΗΣ (2)					150,18
07/09/08 20	561 ΑΔΤ. Γ.Ν. ΜΕΣΑΡΧΑΝΗΣ Κ ΣΙΑ ΟΕ		330,00			172,20
08/09/08 09	238 ΑΙΑΝΤ. ΠΩΛΗΣ. ΤΑΜΕΙΑΚΗΣ (2)					
09/09/08 09	239 ΑΙΑΝΤ. ΠΩΛΗΣ. ΤΑΜΕΙΑΚΗΣ (2)					150,00
10/09/08 05	240 ΑΙΑΝΤ. ΠΩΛΗΣ. ΤΑΜΕΙΑΚΗΣ (2)					139,22
10/09/08 20	3740 ΑΔΤ. ΒΑΛΜΑΚΗ ΑΝΤ. ΧΡΥΣΗ			280,00		130,54
11/09/08 09	241 ΑΙΑΝΤ. ΠΩΛΗΣ. ΤΑΜΕΙΑΚΗΣ (2)					
12/09/08 09	242 ΑΙΑΝΤ. ΠΩΛΗΣ. ΤΑΜΕΙΑΚΗΣ (2)					154,13
13/09/08 09	243 ΑΙΑΝΤ. ΠΩΛΗΣ. ΤΑΜΕΙΑΚΗΣ (2)					159,07
14/09/08 09	244 ΑΙΑΝΤ. ΠΩΛΗΣ. ΤΑΜΕΙΑΚΗΣ (2)					141,03
15/09/08 09	245 ΑΙΑΝΤ. ΠΩΛΗΣ. ΤΑΜΕΙΑΚΗΣ (2)					136,15
15/09/08 20	3460 ΑΔΤ. ΜΙΚΕΛΑΚΗ ΓΕΩΡΓΙΑ Κ ΣΙΑ ΟΕ		350,00			144,59
16/09/08 09	246 ΑΙΑΝΤ. ΠΩΛΗΣ. ΤΑΜΕΙΑΚΗΣ (2)					
17/09/08 09	247 ΑΙΑΝΤ. ΠΩΛΗΣ. ΤΑΜΕΙΑΚΗΣ (2)					151,62
18/09/08 09	248 ΑΙΑΝΤ. ΠΩΛΗΣ. ΤΑΜΕΙΑΚΗΣ (2)					154,94
19/09/08 09	249 ΑΙΑΝΤ. ΠΩΛΗΣ. ΤΑΜΕΙΑΚΗΣ (2)					140,09
20/09/08 09	250 ΑΙΑΝΤ. ΠΩΛΗΣ. ΤΑΜΕΙΑΚΗΣ (2)					135,78
21/09/08 09	251 ΑΙΑΝΤ. ΠΩΛΗΣ. ΤΑΜΕΙΑΚΗΣ (2)					142,20
21/09/08 20	3748 ΑΔΤ. ΒΑΛΜΑΚΗ ΑΝΤ. ΧΡΥΣΗ		230,00			145,87
22/09/08 09	252 ΑΙΑΝΤ. ΠΩΛΗΣ. ΤΑΜΕΙΑΚΗΣ (2)					150,28
23/09/08 09	253 ΑΙΑΝΤ. ΠΩΛΗΣ. ΤΑΜΕΙΑΚΗΣ (2)					168,26
23/09/08 20	6540 ΑΔΤ. ΠΡΟΥΛΑΚΗΣ ΕΛΕΥΘΕΡΙΟΣ		250,00			
24/09/08 09	254 ΑΙΑΝΤ. ΠΩΛΗΣ. ΤΑΜΕΙΑΚΗΣ (2)					160,55
25/09/08 09	255 ΑΙΑΝΤ. ΠΩΛΗΣ. ΤΑΜΕΙΑΚΗΣ (2)					172,49
25/09/08 20	4520 ΑΔΤ. ΙΝΚΑ ΧΑΝΙΩΝ		250,00			
26/09/08 09	256 ΑΙΑΝΤ. ΠΩΛΗΣ. ΤΑΜΕΙΑΚΗΣ (2)					21,00
27/09/08 09	257 ΑΙΑΝΤ. ΠΩΛΗΣ. ΤΑΜΕΙΑΚΗΣ (2)					162,94
28/09/08 09	258 ΑΙΑΝΤ. ΠΩΛΗΣ. ΤΑΜΕΙΑΚΗΣ (2)					150,29
29/09/08 09	259 ΑΙΑΝΤ. ΠΩΛΗΣ. ΤΑΜΕΙΑΚΗΣ (2)					139,82
30/09/08 09	260 ΑΙΑΝΤ. ΠΩΛΗΣ. ΤΑΜΕΙΑΚΗΣ (2)					157,80
30/09/08 60	ΜΙΣΘΟΛΟΓΙΑ ΜΗΝΩΝ 09/2008				1.793,10	154,77
ΕΣΟΔΩΝ ΠΕΡΙΟΔΟΥ		41	1.415,00	895,00	2.128,10	199,69
Σε Μεταφορές Σελ:04		4.371,371	12.610,80	5.857,00	19.810,63	1.160,90

Σελ:04 / 00001

ΕΣΟΔΩΝ ΕΣΟΔΩΝ (01/09/2008 - 30/09/2008)

ΕΣΟΔΩΝ/ΕΣΟΔΩΝ ΠΑΡΑΤΗΡΗΣΕΙΣ	Α.Ι.Ε.Α.Ο.Υ.Ε.	ΠΩΛΗΣΕΙΣ 1941/ΟΠΑ ΑΓΟΡΩΝ	ΟΠΑ ΔΑΠΑΝΩΝ	ΟΠΑ ΕΣΟΔΩΝ
Από Μεταφορές Σελ:04		12.390,31	2.780,96	171,42
01/09/08 09	231 ΑΙΑΝΤ. ΠΩΛΗΣ. ΤΑΜΕΙΑΚΗΣ (2)	99,16		32,63
02/09/08 09	232 ΑΙΑΝΤ. ΠΩΛΗΣ. ΤΑΜΕΙΑΚΗΣ (2)	101,51		34,04
03/09/08 09	233 ΑΙΑΝΤ. ΠΩΛΗΣ. ΤΑΜΕΙΑΚΗΣ (2)	75,04		29,13
03/09/08 62	1925 ΟΠΕ ΑΕ 01/07-31/08/08			7,10
04/09/08 09	125428 ΑΚΗ ΑΕ ΑΠΟ 01/08-31/08/08			12,14
04/09/08 20	234 ΑΙΑΝΤ. ΠΩΛΗΣ. ΤΑΜΕΙΑΚΗΣ (2)	82,41		28,42
04/09/08 20	3734 ΑΔΤ. ΒΑΛΜΑΚΗ ΑΝΤ. ΧΡΥΣΗ		11,19	
05/09/08 09	235 ΑΙΑΝΤ. ΠΩΛΗΣ. ΤΑΜΕΙΑΚΗΣ (2)		73,15	
05/09/08 62	ΕΠΙΧΡΙΑ ΜΗΝΩΝ 09/2008			32,91
06/09/08 09	236 ΑΙΑΝΤ. ΠΩΛΗΣ. ΤΑΜΕΙΑΚΗΣ (2)	96,22		30,28
07/09/08 09	237 ΑΙΑΝΤ. ΠΩΛΗΣ. ΤΑΜΕΙΑΚΗΣ (2)	98,24		34,66
07/09/08 20	561 ΑΔΤ. Γ.Ν. ΜΕΣΑΡΧΑΝΗΣ Κ ΣΙΑ ΟΕ	100,84	29,70	
08/09/08 09	238 ΑΙΑΝΤ. ΠΩΛΗΣ. ΤΑΜΕΙΑΚΗΣ (2)	94,03		29,47
08/09/08 09	239 ΑΙΑΝΤ. ΠΩΛΗΣ. ΤΑΜΕΙΑΚΗΣ (2)	73,42		26,53
10/09/08 09	240 ΑΙΑΝΤ. ΠΩΛΗΣ. ΤΑΜΕΙΑΚΗΣ (2)	69,24		24,92
10/09/08 20	3740 ΑΔΤ. ΒΑΛΜΑΚΗ ΑΝΤ. ΧΡΥΣΗ		53,20	
12/09/08 09	241 ΑΙΑΝΤ. ΠΩΛΗΣ. ΤΑΜΕΙΑΚΗΣ (2)	98,99		32,68
13/09/08 09	242 ΑΙΑΝΤ. ΠΩΛΗΣ. ΤΑΜΕΙΑΚΗΣ (2)	100,94		33,39
13/09/08 09	243 ΑΙΑΝΤ. ΠΩΛΗΣ. ΤΑΜΕΙΑΚΗΣ (2)	91,09		30,08
14/09/08 09	244 ΑΙΑΝΤ. ΠΩΛΗΣ. ΤΑΜΕΙΑΚΗΣ (2)	79,83		27,42
15/09/08 09	245 ΑΙΑΝΤ. ΠΩΛΗΣ. ΤΑΜΕΙΑΚΗΣ (2)	84,03		28,98
15/09/08 20	3460 ΑΔΤ. ΜΙΚΕΛΑΚΗ ΓΕΩΡΓΙΑ Κ ΣΙΑ ΟΕ		31,50	
16/09/08 09	246 ΑΙΑΝΤ. ΠΩΛΗΣ. ΤΑΜΕΙΑΚΗΣ (2)	89,08		31,49
17/09/08 09	247 ΑΙΑΝΤ. ΠΩΛΗΣ. ΤΑΜΕΙΑΚΗΣ (2)	92,77		31,57
18/09/08 09	248 ΑΙΑΝΤ. ΠΩΛΗΣ. ΤΑΜΕΙΑΚΗΣ (2)	83,19		28,42
19/09/08 09	249 ΑΙΑΝΤ. ΠΩΛΗΣ. ΤΑΜΕΙΑΚΗΣ (2)	73,61		26,21
20/09/08 09	250 ΑΙΑΝΤ. ΠΩΛΗΣ. ΤΑΜΕΙΑΚΗΣ (2)	88,24		29,36
21/09/08 09	251 ΑΙΑΝΤ. ΠΩΛΗΣ. ΤΑΜΕΙΑΚΗΣ (2)	82,89		28,84
21/09/08 20	3748 ΑΔΤ. ΒΑΛΜΑΚΗ ΑΝΤ. ΧΡΥΣΗ		43,70	
22/09/08 09	252 ΑΙΑΝΤ. ΠΩΛΗΣ. ΤΑΜΕΙΑΚΗΣ (2)	98,99		32,33
23/09/08 09	253 ΑΙΑΝΤ. ΠΩΛΗΣ. ΤΑΜΕΙΑΚΗΣ (2)	101,51		34,43
23/09/08 20	6540 ΑΔΤ. ΠΡΟΥΛΑΚΗΣ ΕΛΕΥΘΕΡΙΟΣ		22,50	
24/09/08 09	254 ΑΙΑΝΤ. ΠΩΛΗΣ. ΤΑΜΕΙΑΚΗΣ (2)	90,25		31,40
25/09/08 09	255 ΑΙΑΝΤ. ΠΩΛΗΣ. ΤΑΜΕΙΑΚΗΣ (2)	107,90		36,02
25/09/08 20	4520 ΑΔΤ. ΙΝΚΑ ΧΑΝΙΩΝ		22,50	
25/09/08 20	4521 ΑΔΤ. ΙΝΚΑ ΧΑΝΙΩΝ			
26/09/08 09	256 ΑΙΑΝΤ. ΠΩΛΗΣ. ΤΑΜΕΙΑΚΗΣ (2)	100,04		5,13
27/09/08 09	257 ΑΙΑΝΤ. ΠΩΛΗΣ. ΤΑΜΕΙΑΚΗΣ (2)	84,03		33,82
28/09/08 09	258 ΑΙΑΝΤ. ΠΩΛΗΣ. ΤΑΜΕΙΑΚΗΣ (2)	77,90		29,49
29/09/08 09	259 ΑΙΑΝΤ. ΠΩΛΗΣ. ΤΑΜΕΙΑΚΗΣ (2)	95,29		27,36
30/09/08 09	260 ΑΙΑΝΤ. ΠΩΛΗΣ. ΤΑΜΕΙΑΚΗΣ (2)	91,93		32,31
30/09/08 60	ΜΙΣΘΟΛΟΓΙΑ ΜΗΝΩΝ 09/2008			31,40
ΕΣΟΔΩΝ ΠΕΡΙΟΔΟΥ		2.664,34	297,40	24,45
Σε Μεταφορές Σελ:04		12.063,65	3.078,36	196,07

ΟΚΤΩΒΡΙΟΣ

Λ. ΔΟΥΒΡΑΚΗΣ - Γ. ΣΤΥΡΙΑΚΗΣ ΟΕ

Σελίδα : 0001

ΜΗΝΙΑΙΑ ΚΑΤΑΣΤΑΣΗ ΕΣΟΔΩΝ ΕΞΟΔΩΝ (01/10/2008 - 31/10/2008)

	ΠΟΣΑ ΜΕ 19% ΑΦΟΡΕΣ ΜΕ ΦΠΑ 9%	ΑΦΟΡΕΣ ΜΕ ΦΠΑ 13%	ΓΕΝΙΚΑ ΕΣΟΔΑ ΜΕ 0%	ΠΑΡΑΜΕΤΡΕΣ ΜΕ Δ. ΠΕΝΑΛΤΙΕΣ 9%	ΠΡΟΑΦΕΙΕΣ 19%	ΦΠΑ ΑΓΟΡΩΝ	ΦΠΑ ΒΑΡΑΝΩΝ
Από Μεταφορά	4.371,37	13.610,80	5.857,00	19.810,63	1.160,90	26.946,50	15.043,66
Εξόφληση Μηναίων	0	1.320,00	830,00	2.033,10	22,00	3.249,08	1.983,63
Σε Μεταφορά	4.371,37	13.930,80	6.687,00	21.843,73	1.182,90	30.195,58	17.047,29
						3.354,86	200,25

Σελίδα : 0001

ΜΗΝΙΑΙΑ ΚΑΤΑΣΤΑΣΗ ΕΣΟΔΩΝ ΕΞΟΔΩΝ (01/10/2008 - 31/10/2008)

	ΦΠΑ ΕΣΟΔΩΝ
Από Μεταφορά	5.287,19
Εξόφληση Μηναίων	669,29
Σε Μεταφορά	5.956,48

Σελίδα : 0001

ΜΗΝΙΑΙΑ ΚΑΤΑΣΤΑΣΗ ΕΣΟΔΩΝ - ΕΞΟΔΩΝ

ΜΟΡΦΩΣΗ - Γ. ΣΥΝΔΙΔΑΧΗ ΟΕ
ΕΠΙΧΡΗΜΑΤΙΣΜΟΣ (01/10/2008 - 31/10/2008)

Σελίδα : 00001

Ημερ/Μην	Αποδομηση	Α.Τ.Σ.Α.Ο.Υ.Α	ΔΑΤΑ ΜΕ 199 ΣΤΑ 98	ΑΠΟΦΡ. ΜΕ 199Α 199	ΑΠΟΦΡ. ΜΕ 199Α 199	ΑΠΟΦΡ. ΜΕ 199Α 199	ΑΠΟΦΡ. ΜΕ 199Α 199	ΑΠΟΦΡ. ΜΕ 199Α 199	ΑΠΟΦΡ. ΜΕ 199Α 199
Ανδ Μεταβολη	Επιδόση	Ανδ Μεταβολη	Επιδόση	Ανδ Μεταβολη	Επιδόση	Ανδ Μεταβολη	Επιδόση	Ανδ Μεταβολη	Επιδόση
			4.377,37	12.620,00	5.897,00	19.410,53	1.160,50	26.946,56	
21/10/08 09	261	ΑΛΑΝΤΣ, ΔΟΜΗΣ, ΤΑΜΕΙΑΧΗΣ (2)						122,75	
22/10/08 09	262	ΑΛΑΝΤΣ, ΔΟΜΗΣ, ΤΑΜΕΙΑΧΗΣ (2)						153,32	
17/10/08 09	263	ΑΛΑΝΤΣ, ΔΟΜΗΣ, ΤΑΜΕΙΑΧΗΣ (2)						100,92	
14/10/08 09	264	ΑΛΑΝΤΣ, ΔΟΜΗΣ, ΤΑΜΕΙΑΧΗΣ (2)						93,49	
14/10/08 09	50	ΔΑΤ, Γ.Ν. ΜΕΣΟΓΕΩΝ Κ ΤΡΑ ΟΕ		312,00					
16/10/08 09	265	ΑΛΑΝΤΣ, ΔΟΜΗΣ, ΤΑΜΕΙΑΧΗΣ (2)						97,85	
06/10/08 09	266	ΑΛΑΝΤΣ, ΔΟΜΗΣ, ΤΑΜΕΙΑΧΗΣ (2)				200,00			
07/10/08 09	267	ΑΛΑΝΤΣ, ΔΟΜΗΣ, ΤΑΜΕΙΑΧΗΣ (2)						105,32	
08/10/08 09	268	ΑΛΑΝΤΣ, ΔΟΜΗΣ, ΤΑΜΕΙΑΧΗΣ (2)						91,74	
08/10/08 23	269	ΑΛΑΝΤΣ, ΔΟΜΗΣ, ΤΑΜΕΙΑΧΗΣ (2)							
00/10/08 23	270	ΔΑΤ, ΒΑΜΒΑΚΗΣ ΑΝΤ. ΣΠΥΤΗ		223,00					
09/10/08 09	269	ΑΛΑΝΤΣ, ΔΟΜΗΣ, ΤΑΜΕΙΑΧΗΣ (2)			450,00				
10/10/08 09	270	ΑΛΑΝΤΣ, ΔΟΜΗΣ, ΤΑΜΕΙΑΧΗΣ (2)						158,87	
12/10/08 09	271	ΑΛΑΝΤΣ, ΔΟΜΗΣ, ΤΑΜΕΙΑΧΗΣ (2)						174,81	
13/10/08 09	272	ΑΛΑΝΤΣ, ΔΟΜΗΣ, ΤΑΜΕΙΑΧΗΣ (2)						117,84	
13/10/08 09	273	ΑΛΑΝΤΣ, ΔΟΜΗΣ, ΤΑΜΕΙΑΧΗΣ (2)						90,72	
13/10/08 20	434	ΔΑΤ, ΕΠΙΧ. ΧΑΝΤΙΩΝ		750,00				116,04	
13/10/08 20	434	ΔΑΤ, ΕΠΙΧ. ΧΑΝΤΙΩΝ							
14/10/08 09	274	ΑΛΑΝΤΣ, ΔΟΜΗΣ, ΤΑΜΕΙΑΧΗΣ (2)						95,05	
15/10/08 09	275	ΑΛΑΝΤΣ, ΔΟΜΗΣ, ΤΑΜΕΙΑΧΗΣ (2)						136,06	
16/10/08 09	276	ΑΛΑΝΤΣ, ΔΟΜΗΣ, ΤΑΜΕΙΑΧΗΣ (2)						121,85	
17/10/08 09	277	ΑΛΑΝΤΣ, ΔΟΜΗΣ, ΤΑΜΕΙΑΧΗΣ (2)						126,35	
18/10/08 09	278	ΑΛΑΝΤΣ, ΔΟΜΗΣ, ΤΑΜΕΙΑΧΗΣ (2)						104,71	
18/10/08 20	376	ΔΑΤ, ΒΑΜΒΑΚΗΣ ΑΝΤ. ΣΠΥΤΗ			300,00				
19/10/08 09	279	ΑΛΑΝΤΣ, ΔΟΜΗΣ, ΤΑΜΕΙΑΧΗΣ (2)						110,09	
20/10/08 09	280	ΑΛΑΝΤΣ, ΔΟΜΗΣ, ΤΑΜΕΙΑΧΗΣ (2)						74,96	
21/10/08 09	281	ΑΛΑΝΤΣ, ΔΟΜΗΣ, ΤΑΜΕΙΑΧΗΣ (2)						72,70	
22/10/08 09	282	ΑΛΑΝΤΣ, ΔΟΜΗΣ, ΤΑΜΕΙΑΧΗΣ (2)						158,70	
22/10/08 20	377	ΔΑΤ, ΒΑΜΒΑΚΗΣ ΑΝΤ. ΣΠΥΤΗ		200,00					
23/10/08 09	283	ΑΛΑΝΤΣ, ΔΟΜΗΣ, ΤΑΜΕΙΑΧΗΣ (2)						119,21	
24/10/08 09	284	ΑΛΑΝΤΣ, ΔΟΜΗΣ, ΤΑΜΕΙΑΧΗΣ (2)						106,91	
25/10/08 09	285	ΑΛΑΝΤΣ, ΔΟΜΗΣ, ΤΑΜΕΙΑΧΗΣ (2)						113,12	
26/10/08 09	286	ΑΛΑΝΤΣ, ΔΟΜΗΣ, ΤΑΜΕΙΑΧΗΣ (2)						99,42	
26/10/08 20	650	ΔΑΤ, ΒΑΜΒΑΚΗΣ ΑΝΤ. ΣΠΥΤΗ		520,00					
27/10/08 09	287	ΑΛΑΝΤΣ, ΔΟΜΗΣ, ΤΑΜΕΙΑΧΗΣ (2)						67,84	
28/10/08 09	288	ΑΛΑΝΤΣ, ΔΟΜΗΣ, ΤΑΜΕΙΑΧΗΣ (2)						92,94	
29/10/08 09	289	ΑΛΑΝΤΣ, ΔΟΜΗΣ, ΤΑΜΕΙΑΧΗΣ (2)						51,26	
30/10/08 09	290	ΑΛΑΝΤΣ, ΔΟΜΗΣ, ΤΑΜΕΙΑΧΗΣ (2)						82,48	
31/10/08 09	291	ΑΛΑΝΤΣ, ΔΟΜΗΣ, ΤΑΜΕΙΑΧΗΣ (2)						84,77	
31/10/08 20		ΜΕΣΟΓΕΩΝ ΜΗΝΟΣ 10/2008				1.793,10			
		Σύνολο Επιδόση		1.320,00	630,00	2.593,10	22,00	3.249,30	
		Σε Μεταβολη Σελ. 99	4.377,37	12.620,00	5.897,00	21.903,73	1.182,50	28.195,64	

Σελίδα : 00001

ΕΠΙΧΡΗΜΑΤΙΣΜΟΣ (01/10/2008 - 31/10/2008)

Ημερ/Μην	Αποδομηση	Α.Τ.Σ.Α.Ο.Υ.Α	ΔΑΤΑ ΜΕ 199 ΣΤΑ 98	ΑΠΟΦΡ. ΜΕ 199Α 199	ΑΠΟΦΡ. ΜΕ 199Α 199	ΑΠΟΦΡ. ΜΕ 199Α 199	ΑΠΟΦΡ. ΜΕ 199Α 199	ΑΠΟΦΡ. ΜΕ 199Α 199	ΑΠΟΦΡ. ΜΕ 199Α 199
Ανδ Μεταβολη	Επιδόση	Ανδ Μεταβολη	Επιδόση	Ανδ Μεταβολη	Επιδόση	Ανδ Μεταβολη	Επιδόση	Ανδ Μεταβολη	Επιδόση
			18.462,65	3.070,00		185,07	5.487,19		
01/10/08 09	241	ΑΛΑΝΤΣ, ΔΟΜΗΣ, ΤΑΜΕΙΑΧΗΣ (2)						27,86	
02/10/08 09	242	ΑΛΑΝΤΣ, ΔΟΜΗΣ, ΤΑΜΕΙΑΧΗΣ (2)						27,50	
03/10/08 09	243	ΑΛΑΝΤΣ, ΔΟΜΗΣ, ΤΑΜΕΙΑΧΗΣ (2)						21,82	
04/10/08 09	244	ΑΛΑΝΤΣ, ΔΟΜΗΣ, ΤΑΜΕΙΑΧΗΣ (2)						22,17	
04/10/08 20	50	ΔΑΤ, Γ.Ν. ΜΕΣΟΓΕΩΝ Κ ΤΡΑ ΟΕ		21,50					
05/10/08 09	245	ΑΛΑΝΤΣ, ΔΟΜΗΣ, ΤΑΜΕΙΑΧΗΣ (2)						31,02	
06/10/08 09		ΕΠΙΧΡΗΜΑΤΙΣΜΟΣ 10/2008							
06/10/08 09	246	ΑΛΑΝΤΣ, ΔΟΜΗΣ, ΤΑΜΕΙΑΧΗΣ (2)						21,49	
07/10/08 09	247	ΑΛΑΝΤΣ, ΔΟΜΗΣ, ΤΑΜΕΙΑΧΗΣ (2)						19,29	
08/10/08 09	248	ΑΛΑΝΤΣ, ΔΟΜΗΣ, ΤΑΜΕΙΑΧΗΣ (2)						19,10	
08/10/08 20	376	ΔΑΤ, ΒΑΜΒΑΚΗΣ ΑΝΤ. ΣΠΥΤΗ			15,10				
09/10/08 09	249	ΑΛΑΝΤΣ, ΔΟΜΗΣ, ΤΑΜΕΙΑΧΗΣ (2)						21,49	
09/10/08 20	378	ΔΑΤ, ΒΑΜΒΑΚΗΣ ΑΝΤ. ΣΠΥΤΗ			85,00				
10/10/08 09	250	ΑΛΑΝΤΣ, ΔΟΜΗΣ, ΤΑΜΕΙΑΧΗΣ (2)						24,96	
11/10/08 09	251	ΑΛΑΝΤΣ, ΔΟΜΗΣ, ΤΑΜΕΙΑΧΗΣ (2)						22,56	
12/10/08 09	252	ΑΛΑΝΤΣ, ΔΟΜΗΣ, ΤΑΜΕΙΑΧΗΣ (2)						24,96	
13/10/08 09	253	ΑΛΑΝΤΣ, ΔΟΜΗΣ, ΤΑΜΕΙΑΧΗΣ (2)						21,08	
13/10/08 20	434	ΔΑΤ, ΕΠΙΧ. ΧΑΝΤΙΩΝ			21,50			20,83	
14/10/08 09	254	ΑΛΑΝΤΣ, ΔΟΜΗΣ, ΤΑΜΕΙΑΧΗΣ (2)						22,15	
15/10/08 09	255	ΑΛΑΝΤΣ, ΔΟΜΗΣ, ΤΑΜΕΙΑΧΗΣ (2)						22,15	
16/10/08 09	256	ΑΛΑΝΤΣ, ΔΟΜΗΣ, ΤΑΜΕΙΑΧΗΣ (2)						24,96	
17/10/08 09	257	ΑΛΑΝΤΣ, ΔΟΜΗΣ, ΤΑΜΕΙΑΧΗΣ (2)						27,24	
18/10/08 09	258	ΑΛΑΝΤΣ, ΔΟΜΗΣ, ΤΑΜΕΙΑΧΗΣ (2)						24,30	
19/10/08 09	259	ΑΛΑΝΤΣ, ΔΟΜΗΣ, ΤΑΜΕΙΑΧΗΣ (2)						24,30	
20/10/08 09	260	ΑΛΑΝΤΣ, ΔΟΜΗΣ, ΤΑΜΕΙΑΧΗΣ (2)						24,30	
21/10/08 09	261	ΑΛΑΝΤΣ, ΔΟΜΗΣ, ΤΑΜΕΙΑΧΗΣ (2)						24,30	
22/10/08 09	262	ΑΛΑΝΤΣ, ΔΟΜΗΣ, ΤΑΜΕΙΑΧΗΣ (2)						24,30	
22/10/08 20	434	ΔΑΤ, ΕΠΙΧ. ΧΑΝΤΙΩΝ						22,29	
23/10/08 09	263	ΑΛΑΝΤΣ, ΔΟΜΗΣ, ΤΑΜΕΙΑΧΗΣ (2)						22,29	
24/10/08 09	264	ΑΛΑΝΤΣ, ΔΟΜΗΣ, ΤΑΜΕΙΑΧΗΣ (2)						22,29	
25/10/08 09	265	ΑΛΑΝΤΣ, ΔΟΜΗΣ, ΤΑΜΕΙΑΧΗΣ (2)						22,29	
26/10/08 09	266	ΑΛΑΝΤΣ, ΔΟΜΗΣ, ΤΑΜΕΙΑΧΗΣ (2)						22,29	
27/10/08 09	267	ΑΛΑΝΤΣ, ΔΟΜΗΣ, ΤΑΜΕΙΑΧΗΣ (2)						22,29	
28/10/08 09	268	ΑΛΑΝΤΣ, ΔΟΜΗΣ, ΤΑΜΕΙΑΧΗΣ (2)						22,29	
29/10/08 09	269	ΑΛΑΝΤΣ, ΔΟΜΗΣ, ΤΑΜΕΙΑΧΗΣ (2)						22,29	
30/10/08 09	270	ΑΛΑΝΤΣ, ΔΟΜΗΣ, ΤΑΜΕΙΑΧΗΣ (2)						22,29	
31/10/08 09	271	ΑΛΑΝΤΣ, ΔΟΜΗΣ, ΤΑΜΕΙΑΧΗΣ (2)						22,29	
31/10/08 20		ΜΕΣΟΓΕΩΝ ΜΗΝΟΣ 10/2008							
		Σύνολο Επιδόση		1.903,40	276,90	4,18	669,20		
		Σε Μεταβολη Σελ. 99	17.947,28	3.354,88	200,89	5.496,40			

ΝΟΕΜΒΡΙΟΣ

Μ. ΦΟΥΛΑΚΗΣ - Γ. ΣΠΥΡΙΔΑΚΗΣ Ο.Ε.

Σελίδα : 0003

ΠΡΩΤΑΙΑ ΚΑΤΑΣΤΑΣΗ ΕΣΟΔΩΝ ΕΡΓΟΝΟΜΩΝ (01/11/2008 - 30/11/2008)										
	ΠΟΣΑ ΜΕ 10% ΑΛΛΑΓΗΣ ΚΑΙ 10% ΑΦΤ	10% ΑΦΤ	10% ΑΦΤ	ΠΟΣΑ ΜΕ 0%	ΕΣΟΔΟΣ ΜΕ 0% ΑΛΛΑΓΗΣ ΚΑΙ 10% ΑΦΤ	ΕΣΟΔΟΣ ΜΕ 0% ΑΛΛΑΓΗΣ ΚΑΙ 10% ΑΦΤ	ΕΣΟΔΟΣ ΜΕ 0% ΑΛΛΑΓΗΣ ΚΑΙ 10% ΑΦΤ	ΕΣΟΔΟΣ ΜΕ 0% ΑΛΛΑΓΗΣ ΚΑΙ 10% ΑΦΤ	ΕΣΟΔΟΣ ΜΕ 0% ΑΛΛΑΓΗΣ ΚΑΙ 10% ΑΦΤ	
										ΕΣΟΔΟΣ ΜΕ 0% ΑΛΛΑΓΗΣ ΚΑΙ 10% ΑΦΤ
Από Μεταβολή	1	4.374,57	3.419,66	6.997,00	20.963,13	1.182,00	20.109,66	17.347,28	3.324,66	206,79
Προσολο Μεταβολή		91	1.086,70	780,00	2.391,10	21,26	7.003,66	3.866,79	246,26	9,76
Σε Μεταβολή	1	4.374,57	3.419,66	7.467,00	23.354,23	1.203,26	27.113,32	21.214,03	3.601,32	196,55

Σελίδα : 0003

ΠΡΩΤΑΙΑ ΚΑΤΑΣΤΑΣΗ ΕΣΟΔΩΝ ΕΡΓΟΝΟΜΩΝ (01/11/2008 - 30/11/2008)	
10% ΑΦΤ	
Από Μεταβολή	3.324,66
Προσολο Μεταβολή	1.214,59
Σε Μεταβολή	1.271,03

Σελίδα : 0003

Μ. ΦΟΥΛΑΚΗΣ - Γ. ΣΠΥΡΙΔΑΚΗΣ Ο.Ε.

ΔΕΚΕΜΒΡΙΟΣ

Η.ΦΥΜΑΛΗΣ - Γ. ΣΠΥΡΙΔΑΚΗΣ Ο.Ε.

Σελ. 04 10/01

ΜΗΝΙΑΙΑ ΚΑΤΑΣΤΑΣΗ ΚΙΣΜΩΝ ΕΣΟΔΩΝ (01/12/2008 - 31/12/2008)

	ΠΑΡΑΤΗΡΗΣΕΙΣ	ΠΡΟΒΛΕΠΟΜΕΝΟ ΚΑΘΑΡΟ ΚΕΡΟΣ	ΠΡΟΒΛΕΠΟΜΕΝΟ ΚΑΘΑΡΟ ΚΕΡΟΣ	ΠΡΟΒΛΕΠΟΜΕΝΟ ΚΑΘΑΡΟ ΚΕΡΟΣ	ΠΡΟΒΛΕΠΟΜΕΝΟ ΚΑΘΑΡΟ ΚΕΡΟΣ	ΠΡΟΒΛΕΠΟΜΕΝΟ ΚΑΘΑΡΟ ΚΕΡΟΣ	ΠΡΟΒΛΕΠΟΜΕΝΟ ΚΑΘΑΡΟ ΚΕΡΟΣ	ΠΡΟΒΛΕΠΟΜΕΝΟ ΚΑΘΑΡΟ ΚΕΡΟΣ	ΠΡΟΒΛΕΠΟΜΕΝΟ ΚΑΘΑΡΟ ΚΕΡΟΣ	ΠΡΟΒΛΕΠΟΜΕΝΟ ΚΑΘΑΡΟ ΚΕΡΟΣ
Από Μετοχές		4.371,37	19.021,50	7.457,00	23.956,83	1.211,16	37.359,30	20.534,03	3.651,22	309,99
Ενοίκια			1.000,00	830,00	5.737,86	102,06	7.440,21	1.359,70	217,70	15,56
Σύνολο		4.371,37	20.021,50	8.287,00	29.694,69	1.313,22	39.345,62	22.893,73	3.868,92	325,55

ΜΗΝΙΑΙΑ ΚΑΤΑΣΤΑΣΗ ΚΙΣΜΩΝ ΕΣΟΔΩΝ (01/12/2008 - 31/12/2008)

	ΚΑΘΑΡΟ ΚΕΡΟΣ
Από Μετοχές	7.271,07
Ενοίκια	180,19
Σύνολο	7.451,26

Σελίδα 4 από 4

ΕΤΗΣΙΑ ΚΑΤΑΣΤΑΣΗ ΚΙΣΜΩΝ ΕΣΟΔΩΝ
01/12/2008 - 31/12/2008

ΠΕΡΙΟΔΙΚΗ ΔΗΛΩΣΗ ΦΠΑ – Φ₂

Στην Περιοδική Δήλωση Φ.Π.Α. (Φ₂) καταγράφεται το Φ.Π.Α. των αγορών, δαπανών και πωλήσεων. Η δήλωση αυτή υποβάλλεται: α) ως περιοδική ή ως έκτακτη, από υποκείμενους με βιβλία Β ή ΑΒ ή Γ ή ΑΓ κατηγορίας του ΚΒΣ , β) ως έκτακτη από μη υποκείμενους (πχ ιδιώτες),τους υποκειμένους που ενεργούν πράξεις απαλλασσόμενες χωρίς δικαίωμα έκπτωσης, τους αγρότες του ειδικού καθεστώτος και τους υπαγόμενους σε καθεστώς κατ' αποκοπή καταβολής.

Υποχρέωση υποβολής περιοδικής δήλωσης έχουν: α) ανά μήνα, όσοι τηρούν Γ ή ΑΓ κατηγορίας βιβλία, β) ανά τρίμηνο, όσοι τηρούν Β ή ΑΒ κατηγορίας βιβλία ακόμα και όταν διενεργούν ενδοκοινοτικές συναλλαγές.

Η περιοδική δήλωση υποβάλλεται:

- Για κάθε φορολογική περίοδο που προκύπτει ποσό για καταβολή.
- Για τις φορολογικές περιόδους που προκύπτει πιστωτικό ή μηδενικό υπόλοιπο, αλλά ο υποκείμενος πραγματοποιεί ενδοκοινοτικές αποκτήσεις ή παραδόσεις αγαθών ή υποβάλλει αίτημα επιστροφής.
- Όταν το επιθυμεί ο ίδιος ο υποκείμενος.

Φ2

TAXIS

ΠΕΡΙΟΔΙΚΗ ΔΗΛΩΣΗ Φ.Π.Α.

Το παρόν έντυπο με Β ή Γ κατηγορία είναι ΚΑΤΩ Εξοχική Δηλώση των υποκειμένων οφειλών των οποίων ο υποκείμενος ή υποκείμενη Επαγγελματίας Αρμόδιος για Αρμόδιους Εξοπλιστές, σε ένα έτος, είναι υπαχόμενος υποχρέωση να υποβάλει με Φ.Π.Α. δήλωση.

ΑΡΙΘΜΟΣ ΔΗΛΩΣΗΣ	003	ΑΡΙΘΜΟΣ	ΕΤΟΣ
ΗΜΕΡΟΜΗΝΙΑ ΥΠΟΒΟΛΗΣ ΔΗΛΩΣΗΣ	004		
ΗΜΕΡΟΜΗΝΙΑ ΕΠΙΣΤΑΣΗΣ Η ΠΑΡΑΒΟΛΗΣ	005		

ΑΡΜΟΔΙΑ ΔΟΥ. Α ΗΡΑΚΛΕΙΟΥ 001

007 ΗΜΕΡΟΛΟΓΙΑΚΗ ΠΕΡΙΟΔΟΣ

από 02 01 08 έως 31 03 08

ΕΤΟΣ 006 2008

ΦΟΡΟΛΟΓΙΚΗ ΠΕΡΙΟΔΟΣ (Διευρύνσιμος με X)

ΜΗΝΑΣ	008	1	2	3	4	5	6	7	8	9	10	11	12
ΤΡΙΜΗΝΟ		X	2	3	4								

ΕΙΔΟΣ ΔΗΛΩΣΗΣ

010	ΤΥΠΟΣ ΔΗΛΩΣΗΣ	011	ΜΕΤΡΟ ΦΥΣΙΚΩΝ
1	2		

ΕΚΤΑΚΤΗ ΔΗΛΩΣΗ (Διευρύνσιμος με X)

012	ΔΙΕΥΣΗ ΔΗΛΩΣΗΣ	013	ΔΙΑΚΟΝΙΑ ΜΕΤ' ΑΕΩΣ	014	ΕΠΙΣΤΗΜΟΝΙΚΗ	015	ΕΠΙΣΤΗΜΟΝΙΚΗ	016	ΕΠΙΣΤΗΜΟΝΙΚΗ	017	ΕΠΙΣΤΗΜΟΝΙΚΗ	018	ΕΠΙΣΤΗΜΟΝΙΚΗ	019	ΕΠΙΣΤΗΜΟΝΙΚΗ	020	ΕΠΙΣΤΗΜΟΝΙΚΗ	021	ΕΠΙΣΤΗΜΟΝΙΚΗ	022	ΕΠΙΣΤΗΜΟΝΙΚΗ	023	ΕΠΙΣΤΗΜΟΝΙΚΗ	024	ΕΠΙΣΤΗΜΟΝΙΚΗ	025	ΕΠΙΣΤΗΜΟΝΙΚΗ	026	ΕΠΙΣΤΗΜΟΝΙΚΗ	027	ΕΠΙΣΤΗΜΟΝΙΚΗ	028	ΕΠΙΣΤΗΜΟΝΙΚΗ	029	ΕΠΙΣΤΗΜΟΝΙΚΗ	030	ΕΠΙΣΤΗΜΟΝΙΚΗ		
1	2	3	4	5	6	7	8	9	10	11	12	13	14	15	16	17	18	19	20	21	22	23	24	25	26	27	28	29	30	31	32	33	34	35	36	37	38	39	40

ΜΟΝΟΣ ή ΣΥΖΥΓΙΟΣ
ΕΠΙΣΤΑΣΗΣ ΜΕΤ' ΑΕΩΣ
ΕΠΙΣΤΑΣΗΣ ΜΕΤ' ΑΕΩΣ
ΕΠΙΣΤΑΣΗΣ ΜΕΤ' ΑΕΩΣ

ΜΗΝΑΣ ΕΠΙΣΤΑΣΗΣ
ΕΠΙΣΤΑΣΗΣ

009

Α. ΠΙΝΑΚΑΣ ΜΕ ΤΑ ΣΤΟΙΧΕΙΑ ΤΟΥ ΥΠΟΚΕΙΜΕΝΟΥ ΣΤΟ ΦΟΡΟ Η ΔΗΛΩΤΗ

101 ΕΠΩΝΥΜΟ Η ΕΠΩΝΥΜΙΑ **Η. ΦΟΥΛΑΔΗΣ - Γ. ΣΠΥΡΙΔΑΚΗΣ ΟΧ.**

102 ΟΝΟΜΑ

103 ΟΝΟΜΑ ΠΑΤΕΡΑ

104 ΤΥΠΟΣ

105 ΔΙΕΥΣΗ ΟΙΚΙΑΚΗΣ ΔΙΕΥΣΗΣ ΤΟΥ ΟΥΚΙΜΕΝΟΥ

106 ΔΙΕΥΣΗ ΕΠΙΣΤΑΣΗΣ

107 ΤΑΥΤΟΤΗΤΑ

108 Α.Φ.Μ. **310820820**

109 ΕΠΙΣΤΑΣΗ

110 ΑΡΙΘΜΟΣ

111 ΚΑΤΗΓΟΡΙΑ ΒΙΒΛΙΟΥ ΚΑΤΑΧΩΡΗΣΗΣ

112 ΑΡΙΘ. ΚΥΛΙΑΔΗΣ Π.Α.Σ.

113 ΣΤΑΘΜΟΣ ΚΑΤΑΧΩΡΗΣΗΣ

Β. ΠΙΝΑΚΑΣ ΕΚΦΟΡΩΝ - ΕΙΣΡΟΩΝ μετά την απόφαση (κατά συνήθειά) των επιστρεφόντων - επιστρεφώντων.

Α	ΕΚΦΩΡΕΣ	ΑΡΙΘΜΟΣ	ΕΙΣΡΟΗ	ΑΡΙΘΜΟΣ	ΕΚΦΩΡΕΣ	ΑΡΙΘΜΟΣ	ΕΙΣΡΟΗ	ΑΡΙΘΜΟΣ	ΕΙΣΡΟΗ	ΑΡΙΘΜΟΣ	ΕΙΣΡΟΗ
301	5982,37	9	331	538,41	351	3652,90	9	371	328,76		
302		4,5	332		352		4,5	372			
303	3260,10	19	333	619,81	353	5943,37	19	373	1129,24		
304		6	334		354		6	374			
305		3	335		355		3	375			
306		13	336		356		13	376			
307	9244,52	57,5	337	1158,22	357	651,71	57,5	377	133,83		
308					358	10.247,98	57,5	378	1581,83		
309					359						
310					360						
311	9244,52				361						

Υ ΕΙΔΙΚΟΙ ΛΟΓΑΡΙΑΣΜΟΙ

341	343
342	344 4371,37

Γ. ΠΙΝΑΚΑΣ ΕΚΚΛΗΡΩΣΗΣ ΤΟΥ ΦΟΡΟΥ (κατά συνήθειά) έκπτωση ή επιστροφή (κωδ. 337 - κωδ. 420)

501	423,61	511	
502		512	
503		513	

Ο ΔΗΛΩΤΗΣ

Ο ΛΟΓΙΣΤΗΣ

Ο ΠΑΡΑΛΑΒΟΝ

Ο ΤΑΜΙΑΣ

Φ₂

TAXIS

ΠΕΡΙΟΔΙΚΗ ΔΗΛΩΣΗ Φ.Π.Α.

Για υποκείμενους με Β ή Γ κατά τη δήλωση ΚΩΣ
Ετήσια δήλωση των υποκείμενων ατόμων της α) υποκατηγορίας ή απολαύσεων
Επισημ. θέση για ΑΠΟΔΕΛΤΙΚΟΥ ΣΥΣΤΡΑΞΗΣ, αν δεν υπάρχει υποχρεωτικότητα
Υποβάλλεται σε δύο (2) αντίτυπα.

Table with columns: ΑΡΧΙΜΟΣ ΔΗΛΩΣΗΣ (003), ΕΤΟΣ (2008), ΗΜΕΡΟΜΗΝΙΑ ΥΠΟΒΑΛΗΣΗΣ ΔΗΛΩΣΗΣ (004), ΗΜΕΡΟΜΗΝΙΑ ΕΣΤΡΑΤΗΣΗΣ Η ΠΑΡΑΛΑΒΗΣ (005)

ΑΡΜΟΔΙΑ ΔΟΥ Α. ΗΡΑΤΣΕΟΥ 001

ΕΤΟΣ 005 2008

007 ΗΜΕΡΟΛΟΓΙΑΚΗ ΠΕΡΙΟΔΟΣ
από 010408 έως 300608

Table for FISCAL PERIOD (ΦΟΡΟΛΟΓΙΚΗ ΠΕΡΙΟΔΟΣ) with columns for months (1-12) and quarters (1-4). Marked with 'X' for Q1.

Table for TYPE OF STATEMENT (ΕΙΔΟΣ ΔΗΛΩΣΗΣ) with columns for type (010) and with/without declaration (011).

Table for SIX-MONTH STATEMENT (ΕΚΤΑΚΤΗ ΔΗΛΩΣΗ) with columns for months (1-6) and type (012).

ΜΗΝΙΑΣ ΕΣΟΚ ΣΥΝΑΛΤΩΝ 000

Αν δικαιούμαστε ο κωδ. 0103 αναγράφεται ΕΣΟΚ από άλλους έσοχα πριν αρχίσει ο φόρος

Table A: ΠΙΝΑΚΑΣ ΜΕ ΤΑ ΣΤΟΙΧΕΙΑ ΤΟΥ ΥΠΟΚΕΙΜΕΝΟΥ ΣΤΟ ΦΟΡΟ Ή ΛΗΠΤΗ. Includes fields for name (Μ. ΦΥΛΑΧΗΣ - Γ. ΣΠΥΡΙΔΑΚΗΣ Ο.Ε), address (ΚΑΡΕΪΣΣΑ), tax ID (315820820), and identification number (722).

Table B: ΠΙΝΑΚΑΣ ΕΚΡΟΩΝ - ΕΙΣΡΟΩΝ. Detailed table with columns for type of income (α), amount (β), tax rate (γ), and tax amount (δ). Includes categories like ΕΣΟΚ ΑΚΙΝΗΤΩΝ, ΕΣΟΚ ΑΠΟ ΚΑΤΗΓΟΡΙΑ ΕΠΙΧΕΙΡΗΣΕΩΝ, and ΕΣΟΚ ΑΠΟ ΑΣΦΑΛΙΣΤΙΚΩΝ.

Table G: ΠΙΝΑΚΑΣ ΕΚΚΑΘΑΡΙΣΗΣ ΤΟΥ ΦΟΡΟΥ. Summary table for tax calculation with columns for type of income (501-503) and amount (511-513). Total tax amount: 349,67.

Signature area with fields for DECLARANT (Ο ΔΗΛΩΣΗ), TAXPAYER (Ο ΛΟΓΙΣΤΗΣ), and SIGNATURE (Υπογραφή). Includes a large handwritten signature in blue ink.

* Υποβάλλεται από το 2007.
Δε δύνανται να υποβάλλονται από υποκείμενους, σύμφωνα με το άρθρο 106α) της παρ. 1 του ν. 4172/2003.
Το ποσό της ετήσιας υποχρέωσης υπολογίζεται με τη χρήση των δεδομένων που υπάρχουν στην ετήσια δήλωση.

Φ₂
TAXIS

ΠΕΡΙΟΔΙΚΗ ΔΗΛΩΣΗ Φ.Π.Α.

Για υποκείμενους με Β ή Γ κατηγορία ΚΒΣ
Εκτακτη δήλωση των υποκείμενων οφείλων, των μη υποκείμενων ή απασθμένων.
Επείγει θέση και ΑΠΟΔΕΙΚΤΙΚΟΥ ΕΙΣΠΡΑΞΗΣ, αν δεν εκδίδεται μηχανογραφικά.
Υποβάλλεται σε δύο (2) αντίτυπα.

ΑΡΙΘΜΟΣ ΔΗΛΩΣΗΣ	003	ΑΡΙΘΜΟΣ ΕΤΟΥΣ	
ΗΜΕΡΟΜΗΝΙΑ ΥΠΟΒΟΛΗΣ ΔΗΛΩΣΗΣ	004		
ΗΜΕΡΟΜΗΝΙΑ ΕΙΣΠΡΑΞΗΣ Ή ΠΑΡΑΛΑΒΗΣ	005		

ΑΡΜΟΔΙΑ ΔΟΥ. 001

007 ΗΜΕΡΟΛΟΓΙΑΚΗ ΠΕΡΙΟΔΟΣ

από 01/008 έως 31/208

ΕΤΟΣ 006 2008

ΦΟΡΟΛΟΓΙΚΗ ΠΕΡΙΟΔΟΣ (Διαγραμμώστε με x)

ΜΗΝΑΣ	008	1	2	3	4	5	6	7	8	9	10	11	12
ΤΡΙΜΗΝΟ		1	2	3	x								

ΕΙΔΟΣ ΔΗΛΩΣΗΣ

010	ΤΡΟΠΟ ΠΟΡΤΙΚΗΣ	ΑΝΑΚΗ-ΤΗΝ	ΜΕ ΕΠΙ-ΦΥΛΑΞΗ	011
	1	2		

ΕΚΤΑΚΤΗ ΔΗΛΩΣΗ (Διαγραμμώστε με x)

012	ΛΗΨΗ ΑΓΡΑΦΟΣ	ΕΛΑΦΥΡ ΒΕΤ. ΜΙΣΘ	ΟΡΕΙΔΗ ΑΥΤΩΝ	ΕΠΙ ΠΡΟΣ. ΚΑΤΑΧΩΡ.	ΔΙΕΥΣΗΣ ΕΠΙΧΕΙΡΗΣ.	ΕΠΙΣΤΡΟΦ. ΚΟΡ. ΑΠΕ.	ΚΑΤ. ΑΚΟΥΣ. ΜΗΤΡΩΟΝ	ΑΛΛΗ ΑΙΤΙΑ
	1	2	3	4	5	6	7	8

ΜΟΡΦΗ αν διαχωρίζεται στην κωδ. 012 - 3, συμπληρωθεί τους κωδ. 006 και 012

ΜΗΝΑΣ ΕΝΔΟΧ. ΣΥΝΑΛΕΣΗ 009

Αν διαγραμμώσετε ο κωδ. 012-3 αναφέρεται: Είδος απαλλαγής Έτος/Αρ. παρ. αρχικής αίτησης

013

Α. ΠΙΝΑΚΑΣ ΜΕ ΤΑ ΣΤΟΙΧΕΙΑ ΤΟΥ ΥΠΟΚΕΙΜΕΝΟΥ ΣΤΟ ΦΟΡΟ Ή ΛΗΠΤΗ

101	ΕΠΩΝΥΜΟ Ή ΕΠΩΝΥΜΙΑ	Μ. ΦΟΥΛΑΚΗΣ - Γ. ΣΠΥΡΙΔΑΚΗΣ ΟΕ.										
102	ΟΝΟΜΑ	103	ΟΝΟΜΑ ΠΑΤΕΡΑ									
105	Δ/ΝΣΗ: ΟΔΟΣ ΑΡΙΘΜΟΣ Ή ΤΟΠΟΘΕΣΙΑ - ΧΩΡΙΟ	106	Δ/ΜΟΣ Ή ΚΟΙΝΟΤ. Τ.Α.									
	ΚΑΡΕ 22 Α		1 Α 2									
108	Α.Φ.Μ.	ΕΙΔΟΣ	109	ΑΥΤΟΤΗΤΑ ΑΡΙΘΜΟΣ	110	ΚΑΤΗΓΟΡΙΑ ΕΙΣΠΡΑΞΗΣ Κ.Β.Σ.	111	ΚΑΤΗΓΟΡΙΑ ΕΙΣΠΡΑΞΗΣ Ε.Α.Χ.	112	ΑΡΙΘ. ΠΥΛΩΝ Ε.Α.Χ.	113	ΜΟΝΟ σε έκδοση δήλωσης για το έτος 013
	315820820					ΜΑΙ 1 ΟΥΧ	X					

Β. ΠΙΝΑΚΑΣ ΕΚΚΡΩΣΗ - ΕΙΣΡΩΣΗ μετά την αφαίρεση (κατά συντέλεση) των επιστροφών - εκπτώσεων.

α	ΕΙΣΡΩΣΕΙΣ φορολογητέων υπαλλήλων οφείλων (αποδοκίμων κλπ), ΕΝΔΟΧ. ΑΠΟΚΤ. & ΠΡΑΞΕ. ΛΗΠΤΗ	ΕΠΙ. ΚΩΔ.	ΕΙΣΡΩΣΕΙΣ φορολογητέων εισοδημάτων	β	ΕΙΣΡΩΣΕΙΣ φορολογητέων εισοδημάτων, εισοδημάτων ΕΝΔΟΧΟΝΟΤ. ΑΠΟΚΤΗΣΕΩΣ & ΠΡΑΞΕΩΣ ΛΗΠΤΗ	ΕΠΙ. ΚΩΔ.	ΦΟΡΟΣ ΕΙΣΡΩΣΗ που αναλογεί			
301	12899,06	9	331	1160,92	351	3410,70	9	371	306,96	
302		4,5	332		352		4,5	372		
303	6860,08	19	333	1303,42	353	2440,00	19	373	463,60	
304		6	334		354		6	374		
305		3	335		355		3	375		
306		13	336		356		13	376		
307	19759,14	ΣΥΝ. ΦΟΡ.	337	2464,34	357	23618	ΕΠΙ. ΔΑΠ.	377	32,48	
308					358	6086,82	ΣΥΝ. ΦΟΡ.	378	803,04	
309					δ	ΠΡΟΣΤΙΘΕΜΕΝΑ ΠΟΣΑ ΣΤΟ / ΣΥΝΟΛΟ ΤΟΥ ΦΟΡΟΥ ΕΙΣΡΩΣΗ				
310					401	Παράβολο υπαλλήλων (πρώτο φορολ. έτος)				
311	19759,14				402	Μετα-επιτακτικό, δημόσιο, λοιπά ημερομην. τόκοι			404	
					403	Χρηματοδ. αμοιβών κλπ.				
					ε	ΑΦΑΙΡΟΥΜΕΝΑ ΠΟΣΑ ΑΠΟ ΤΟ ΣΥΝΟΛΟ ΤΟΥ ΦΟΡΟΥ ΕΙΣΡΩΣΗ				
					411	Επίσημα εισοδήματα που έχουν ήδη φορολογηθεί				
					412	Χρηματοδ. αμοιβών κλπ. (επίσης αμοιβών κλπ.)			413	
					γ	ΥΠΟΛΟΓΙΣΤΟ ΦΟΡΟΥ ΕΙΣΡΩΣΗ			420	803,04

Γ. ΠΙΝΑΚΑΣ ΕΚΚΑΘΑΡΙΣΗΣ ΤΟΥ ΦΟΡΟΥ για καταβολή, έκπτωση ή επιστροφή (κωδ. 337 - κωδ. 420)

ΠΙΣΤΩΤΙΚΟ ΥΠΟΛΟΓΙΣΤΟ	501	ΧΡΕΩΤΙΚΟ ΥΠΟΛΟΓΙΣΤΟ	511	1661,30	Σε περίπτωση που η δήλωση παραλαμβάνεται χειρόγραφα, συμπληρώστε ολογράφως το σύνολο για καταβολή σε ΕΥΡΩ. ΧΙΛΙΑ ΕΞΑΚΟΣΙΑ ΩΧΗΝΤΑ ΕΝΙΑ ΚΑΙ ΤΡΙΑΝΤΑ ΛΕΠΤΑ
ΦΟΡΟ για έκπτωση	502	ΠΡΟΣΔΕΥΣΗΜΗ έκταση υποβολής	512		
ΦΟΡΟ για επιστροφή	503	ΣΥΝΟΛΟ για καταβολή	513	1661,30	

Ο ΔΗΛΩΣΗ	Ο ΛΟΓΙΤΗΣ	Ο ΠΑΡΑΛΑΒΟΝ	Ο ΤΑΜΙΑΣ
	Όνομα ή επώνυμο: Α.Μ. Α.Μ. οφείλων (κατηγορία οφείλων Δ/σης)	(Υπογραφή & υπογραφή)	(Υπογραφή, ημερομηνία και υπογραφή)

* Συμπληρώνεται από τη ΔΟΥ.
- Αν αποδοκίμως πωλεί και καταχωρείται στην ετήσια δήλωση, συμπληρώσει το πρότυπο Π.Π.Α. ή Π.Π.Α. 013.
- Το ποσό σε ΕΥΡΩ συμπληρώνεται ολογράφως με τη χρήση του 02 δεκαδικών ψηφίων μετά τον υποδιακόμιο, π.χ. 45.02 548 02

ΕΚΚΑΘΑΡΙΣΤΙΚΗ ΔΗΛΩΣΗ Φ.Π.Α – Φ₁

Στην Εκκαθαριστική Δήλωση Φ.Π.Α. (Φ₁) καταγράφεται συγκεντρωτικά το Φ.Π.Α. όλου του χρόνου. Υποχρέωση να υποβάλλουν εκκαθαριστική δήλωση έχουν οι υποκείμενοι στο φόρο που ενεργούν φορολογητέες πράξεις ή και απαλλασσόμενες με δικαίωμα έκπτωσης του φόρου. Η υποχρέωση αυτή υπάρχει και στην περίπτωση που δεν πραγματοποιήθηκε οικονομική δραστηριότητα, όπως και στην περίπτωση που η επιχείρηση δήλωσε ότι βρίσκεται σε αδράνεια, (ακόμη και στην περίπτωση που έχουν ακυρωθεί τα φορολογικά στοιχεία).

Δεν έχουν υποχρέωση να υποβάλλουν εκκαθαριστική δήλωση:

- Οι υποκείμενοι στο φόρο, που ενεργούν αποκλειστικά πράξεις απαλλασσόμενες χωρίς δικαίωμα έκπτωσης του φόρου των εισροών τους, έστω και αν για ορισμένες πράξεις παράδοσης επενδυτικών αγαθών ή λήψης αγαθών ή υπηρεσιών ή ενδοκοινοτικών αποκτήσεων αγαθών κατέβαλαν τον αναλογούντα φόρο με έκτακτη περιοδική δήλωση.
- Τα μη υποκείμενα στο φόρο φυσικά πρόσωπα, έστω και αν ως λήπτες αγαθών και υπηρεσιών κατέβαλαν τον αναλογούντα φόρο με έκτακτη περιοδική δήλωση.
- Τα μη υποκείμενα στο φόρο νομικά πρόσωπα, έστω και αν ως λήπτες αγαθών και υπηρεσιών ή για τις ενδοκοινοτικές αποκτήσεις που πραγματοποίησαν κατέβαλαν το φόρο με έκτακτη περιοδική δήλωση.
- οι αμιγείς πρατηριούχοι και λιανοπωλητές βιομηχανοποιημένων καπνών της παραγράφου 6 του άρθρου 44 του Ν. 2859/2000.
- οι εκμεταλλευτές ΤΑΞΙ οι οποίοι δεν ανήκουν στο κανονικό καθεστώς (δηλαδή αυτοί που αποδίδουν το φόρο με έκτακτη δήλωση).

Φ1 TAXIS

ΕΚΚΑΘΑΡΙΣΤΙΚΗ ΔΗΛΩΣΗ Φ.Π.Α.
Έσχα ύψος και ΑΠΟΔΕΙΚΤΙΚΟΥ ΕΙΣΠΡΑΞΗΣ, αν δεν εκδοθεί μηχανογραφικά
(Υποβάλλεται σε τρία (3) αντίτυπα)

ΕΤΟΣ: **004 2008**

ΑΡΙΘΜΟΣ ΔΗΛΩΣΗΣ: **005**

ΑΡΙΘΜΟΣ ΔΟΥ: **Α' ΗΡΑΚΛΕΟΥ 001**

ΔΙΑΧΕΙΡΙΣΤΙΚΗ ΠΕΡΙΟΔΟΣ: **002**

από: **02/01/08** έως: **31/12/08**

ΕΙΔΟΣ ΔΗΛΩΣΗΣ: **009**

ΠΡΟΚΛΗ: 1

ΑΝΑΚΟΙΝΩΣΗ: 2

ΜΕ ΕΠΙΦΥΛΑΞΗ: **010**

Α. ΠΙΝΑΚΑΣ ΜΕ ΣΤΟΙΧΕΙΑ ΤΟΥ ΦΟΡΟΥ

021 ΕΠΩΝΥΜΟ Η ΕΠΩΝΥΜΙΑ: **Μ. ΦΥΝΑΚΗΣ - Γ. ΣΠΥΡΙΔΑΚΗΣ ΟΕ**

022 ΟΝΟΜΑ: **ΚΑΡΕΤΣΑ**

023 ΟΝΟΜΑ ΠΑΤΕΡΑ: **ΡΑΖΙ**

024 ΤΙΤΛΟΣ: **ΚΑΔ ***

025 Δ/ΝΣΗ: **0005-ΑΡΜΟΔΙΟ Η ΤΟΠΟΘΕΣΙΑ-ΚΟΜΗ**

026 ΘΕΣΗ Η ΚΑΤΗΓΟΡΙΑ: **ΚΑΡΕΤΣΑ**

027 ΤΑΧΥΔΡΟΜ. ΤΗΛΕΦΩΝΟ: **ΚΑΔ ***

028 ΚΑΔ: **ΚΑΔ ***

ΚΥΡΙΑ ΔΡΑΣΤΗΡΙΟΤΗΤΑ: **ΚΑΡΕΤΣΑ - ΖΑΧΑΡΟΠΛΑΣΤΙΚΟ**

Α.Φ.Μ.: **315820820**

ΤΑΥΤΟΤΗΤΑ: **032**

ΕΙΔΟΣ: **032**

ΑΡΙΘΜΟΣ: **033**

ΚΑΤΗΓΟΡΙΑ ΒΙΒΛΙΟΥ Κ.Β.Ε. ΚΑΤΑ ΤΗ ΔΡΑΣΗ ΔΙΑΧΕΙΡΙΣΤΙΚΗΣ ΠΕΡΙΟΔΟΥ: **ΚΑΤΗΓΟΡΙΑ ΒΙΒΛΙΟΥ**

ΚΑΡΕΚΤΟΤΗΤΑ ΣΤΑ ΚΑΤΑ ΤΗ ΔΡΑΣΗ ΔΙΑΧΕΙΡΙΣΤΙΚΗΣ ΠΕΡΙΟΔΟΥ: **ΚΑΤΗΓΟΡΙΑ ΒΙΒΛΙΟΥ**

041: 1 2 3 4 5 6 7 8 9 10 11 12 13 14 15 16 17 18 19 20 21 22 23 24 25 26 27 28 29 30 31 32 33 34 35 36 37 38 39 40 41 42 43 44 45 46 47 48 49 50 51 52 53 54 55 56 57 58 59 60 61 62 63 64 65 66 67 68 69 70 71 72 73 74 75 76 77 78 79 80 81 82 83 84 85 86 87 88 89 90 91 92 93 94 95 96 97 98 99 100 101 102 103 104 105 106 107 108 109 110 111 112 113 114 115 116 117 118 119 120 121 122 123 124 125 126 127 128 129 130 131 132 133 134 135 136 137 138 139 140 141 142 143 144 145 146 147 148 149 150 151 152 153 154 155 156 157 158 159 160 161 162 163 164 165 166 167 168 169 170 171 172 173 174 175 176 177 178 179 180 181 182 183 184 185 186 187 188 189 190 191 192 193 194 195 196 197 198 199 200 201 202 203 204 205 206 207 208 209 210 211 212 213 214 215 216 217 218 219 220 221 222 223 224 225 226 227 228 229 230 231 232 233 234 235 236 237 238 239 240 241 242 243 244 245 246 247 248 249 250 251 252 253 254 255 256 257 258 259 260 261 262 263 264 265 266 267 268 269 270 271 272 273 274 275 276 277 278 279 280 281 282 283 284 285 286 287 288 289 290 291 292 293 294 295 296 297 298 299 300 301 302 303 304 305 306 307 308 309 310 311 312 313 314 315 316 317 318 319 320 321 322 323 324 325 326 327 328 329 330 331 332 333 334 335 336 337 338 339 340 341 342 343 344 345 346 347 348 349 350 351 352 353 354 355 356 357 358 359 360 361 362 363 364 365 366 367 368 369 370 371 372 373 374 375 376 377 378 379 380 381 382 383 384 385 386 387 388 389 390 391 392 393 394 395 396 397 398 399 400 401 402 403 404 405 406 407 408 409 410 411 412 413 414 415 416 417 418 419 420 421 422 423 424 425 426 427 428 429 430 431 432 433 434 435 436 437 438 439 440 441 442 443 444 445 446 447 448 449 450 451 452 453 454 455 456 457 458 459 460 461 462 463 464 465 466 467 468 469 470 471 472 473 474 475 476 477 478 479 480 481 482 483 484 485 486 487 488 489 490 491 492 493 494 495 496 497 498 499 500 501 502 503 504 505 506 507 508 509 510 511 512 513 514 515 516 517 518 519 520 521 522 523 524 525 526 527 528 529 530 531 532 533 534 535 536 537 538 539 540 541 542 543 544 545 546 547 548 549 550 551 552 553 554 555 556 557 558 559 560 561 562 563 564 565 566 567 568 569 570 571 572 573 574 575 576 577 578 579 580 581 582 583 584 585 586 587 588 589 590 591 592 593 594 595 596 597 598 599 600 601 602 603 604 605 606 607 608 609 610 611 612 613 614 615 616 617 618 619 620 621 622 623 624 625 626 627 628 629 630 631 632 633 634 635 636 637 638 639 640 641 642 643 644 645 646 647 648 649 650 651 652 653 654 655 656 657 658 659 660 661 662 663 664 665 666 667 668 669 670 671 672 673 674 675 676 677 678 679 680 681 682 683 684 685 686 687 688 689 690 691 692 693 694 695 696 697 698 699 700 701 702 703 704 705 706 707 708 709 710 711 712 713 714 715 716 717 718 719 720 721 722 723 724 725 726 727 728 729 730 731 732 733 734 735 736 737 738 739 740 741 742 743 744 745 746 747 748 749 750 751 752 753 754 755 756 757 758 759 760 761 762 763 764 765 766 767 768 769 770 771 772 773 774 775 776 777 778 779 780 781 782 783 784 785 786 787 788 789 790 791 792 793 794 795 796 797 798 799 800 801 802 803 804 805 806 807 808 809 810 811 812 813 814 815 816 817 818 819 820 821 822 823 824 825 826 827 828 829 830 831 832 833 834 835 836 837 838 839 840 841 842 843 844 845 846 847 848 849 850 851 852 853 854 855 856 857 858 859 860 861 862 863 864 865 866 867 868 869 870 871 872 873 874 875 876 877 878 879 880 881 882 883 884 885 886 887 888 889 890 891 892 893 894 895 896 897 898 899 900 901 902 903 904 905 906 907 908 909 910 911 912 913 914 915 916 917 918 919 920 921 922 923 924 925 926 927 928 929 930 931 932 933 934 935 936 937 938 939 940 941 942 943 944 945 946 947 948 949 950 951 952 953 954 955 956 957 958 959 960 961 962 963 964 965 966 967 968 969 970 971 972 973 974 975 976 977 978 979 980 981 982 983 984 985 986 987 988 989 990 991 992 993 994 995 996 997 998 999 1000 1001 1002 1003 1004 1005 1006 1007 1008 1009 1010 1011 1012 1013 1014 1015 1016 1017 1018 1019 1020 1021 1022 1023 1024 1025 1026 1027 1028 1029 1030 1031 1032 1033 1034 1035 1036 1037 1038 1039 1040 1041 1042 1043 1044 1045 1046 1047 1048 1049 1050 1051 1052 1053 1054 1055 1056 1057 1058 1059 1060 1061 1062 1063 1064 1065 1066 1067 1068 1069 1070 1071 1072 1073 1074 1075 1076 1077 1078 1079 1080 1081 1082 1083 1084 1085 1086 1087 1088 1089 1090 1091 1092 1093 1094 1095 1096 1097 1098 1099 1100 1101 1102 1103 1104 1105 1106 1107 1108 1109 1110 1111 1112 1113 1114 1115 1116 1117 1118 1119 1120 1121 1122 1123 1124 1125 1126 1127 1128 1129 1130 1131 1132 1133 1134 1135 1136

Γ1. ΠΙΝΑΚΑΣ ΕΚΡΟΩΝ - ΕΙΣΡΟΩΝ με τους συντελεστές ΦΠΑ που ισχύουν μέχρι και 31/3/2005

α	ΕΚΡΟΕΣ φορολογητέες (αγαθά, υπηρεσίες κλπ.), ΕΙΣΡΟΕΣ ΑΠΟΤ. & ΠΡΑΞΕΙΣ ΑΠΕΠΗ	Βασικό %	ΕΚΡΟΕΣ που αναλογούν		β	ΕΚΡΟΕΣ φορολογητέες (αγαθά, υπηρεσίες, εισοδήματα) ΕΠΙΧΕΙΡΗΣΕΩΝ, ΑΙΤΙΟΚΤΗΤΩΝ & ΠΡΑΞΕΩΝ ΑΠΕΠΗ		Βασικό %	ΦΟΡΟΣ ΕΙΣΡΟΩΝ που αναλογεί	
			8	131		8	171			
	Ι. ΕΚΡΟΕΣ ΕΠΙΧΕΙΡΗΣΕΩΝ & ΠΡΑΞΕΩΝ ΑΠΕΠΗ με Λογισμ. Έσοδα όπως και τα έσοδα κτηνιάδων	101	4	132	Ι. ΕΚΡΟΕΣ επί το μισό	151	4	172		
		102	18	133	ΕΙΣΡΟΕΣ επί μισού	152	18	173		
		103			ΕΙΣΡΟΕΣ επί μισού	153	6	174		
	ΣΥΝΟΛΟ ΕΚΡΟΩΝ ΕΙΣΡΟΩΝ	107	24	137	ΙΙ. ΕΙΣΡΟΕΣ ΑΠΟΚΤΗΤΩΝ και ΠΡΑΞΕΩΝ ΑΠΕΠΗ με Λογισμ. Έσοδα όπως και τα έσοδα κτηνιάδων	154	4	175		
						155	18	176		
					ΣΥΝΟΛΟ ΕΚΡΟΩΝ ΕΙΣΡΟΩΝ	164	24	184		

ΠΡΟΣΟΧΗ: για το 2005, ο Γενικός Κ. Διακανονισμού επί μεταβολής στο κανονικό καθεστώς με Βάθια Β' κατηγορίας που υπήρχε ο' αυτή τη θέση, θα συνταχθεί σε ξεχωριστό έντυπο.

ΣΤ. ΠΙΝΑΚΑΣ τακτοποίησης του φόρου των "πακέτων" των πρακτορείων ταξιδιών αρθ. 43 παρ. 2 και 3, ν. 2859/00, με βάση το οριστικό ποσοστό της διαχ. περιόδου.

Ταξιδιωτικό πακέτο που πραγματοποιήθηκε	Σύνολο ακαθάρτων εσόδων με φόρο	Σύνολο κέρδους με φόρο	Σύνολο κόστους με φόρο από Ευρωπαϊκή Ένωση & Ελλάδα	Σύνολο κόστους με φόρο από χώρας τρίτης Ευρωπαϊκής Ένωσης	Συνολική μείωση (1) - (2)	Μείωση οριστική υπολογιστέα σε ΦΠΑ (3) x ((2)/(2))	Φορολ. οριστική υπολογιστέα σε ΦΠΑ (5) x ((2)/(2))	Αναλογιών ΦΠΑ (7) κλειστά ΦΠΑ	Αμοιβή απολλοσομένη του ΦΠΑ (5) x ((4)/(2))
	(1)	(2)	(3)	(4)	(5)	(6)	(7)	(8)	(9)
351	Σε χώρα Βαλτικής & ΕΣΜΑ		(3) - (4)		(5) - (6)				(9) - (8)
352	Σε χώρα εκτός Ευρωπαϊκής Ένωσης			(4) - (5)					
353	Μεταφορά & αεροπλ. Έσοδα								
357	ΣΥΝΟΛΟ								
358	ΦΠΑ που καταβλήθηκε κατά τις φορολογικές περιόδους για ταξιδιωτικά πακέτα				359	ΔΙΑΦΕΡΑ καθ. (357-6) - 358			

Ζ. ΠΙΝΑΚΑΣ Διακανονισμό κοινών εισροών αρθ. 33 παρ. 1α & 1β βάσει της αναλογίας (Pro-rata) αρθ. 31 παρ. 1 και αρθ. 33 παρ. 3 δεύτερο εδάφιο ν. 2859/00.

Πρόβλεψη φορολογητέας με άμεσο φόρο	401	Αμοιβές	405	Πρώτα χρώματα (Οριστικό ποσοστό κτηνιάδων)	407	Στραγγιστήρια οριστικού ποσοστού κτηνιάδων	408	Οριστικό Ποσοστό μεκότος % (100 - καθ. 408)	409
402	403	406	404	406	407	408	409		

Αφαίρεσιμα ποσά από το γενικό σύνολο του φόρου εισροών	Ποσό φόρου εισροών που πρέπει να μειωθεί	Ποσοστό μείωσης	Πλύνος κατά τομέα	Πλύνος βάσει λογισμίου	Πλύνος λοιπών επιχειρημάτων	Φόρος εισροών που δεν ισχύει	Σύνολο φόρου εισροών που δεν ισχύει καθ. (421-6) + (422-6)
	1	2	3	4	5	6	7
421							423
422							

Η. ΠΙΝΑΚΑΣ Πενταετής διακανονισμό του φόρου εισροών των επενδυτικών αγαθών (παγίων) αρθ. 33 παρ. 2 & 3, ν. 2859/00.

Έτος χρησιμοποίησης παγίων (αποσβέσεων)	Pro-rata ετήσιος ποσοστό χρησιμοποίησης		ΦΠΑ αγοράς παγίων που χρησιμοποιούνται ως το τέλος της χρήσης	ΠΟΣΑ ΑΠΟ ΜΕΤΑΒΟΛΗ PRO-RATA	ΦΠΑ αγοράς παγίων που παραβλήθηκαν και μετά στη χρήση και θεωρούνται διατεθειμένοι σε φορολογητέες δραστηριότητες	ΠΟΣΑ ΑΠΟ 100% PRO-RATA ΥΠΟΔΕΙΞΗ	ΠΟΣΑ ΑΠΟ 0% PRO-RATA ΥΠΟΔΕΙΞΗ ΕΙΔΩΝ	
	Μονο-δράχ. %	Μη-Μονο-δράχ. Ποσοστό (%)					στίλη (8) x στίλη(2) % x (6 - στίλη(1)) - 5	στίλη (9) x στίλη(2) % x (6 - στίλη(1)) - 5
(1)	(2)	(3)	(4)	(5)	(6)	(7)	(8)	(9)
501	10							
502	20							
503	30							
504	40							
505	50							
506	ΣΥΝΟΛΟ							
507	Προσέλιτα: (506-6) + (506-7) - (506-8) + (506-9)							

Θ. ΠΙΝΑΚΑΣ με πληροφοριακά, οικονομικά & στατιστικά στοιχεία της επιχείρησης.

Αξία (αγοράς ΦΠΑ) αγαθών Ε.Π.Χ. αποσβένονται μέχρι 9 θέσεων (Μονο-κανονισμός)	Δοσμένη (αγοράς ΦΠΑ) παγίων λειτουργικών, επενδυτικών, αμειψιών ΕΠΧ μέχρι 9 θέσεων	Αξία (αγοράς ΦΠΑ) παγίων Ε.Π.Χ. αποσβένονται μέχρι 9 θέσεων	Δοσμένη (αγοράς ΦΠΑ) για χρηματοδότηση με βάση άδεια/επ. ΕΠΧ αυτοκινήτων μέχρι 9 θέσεων	Μέσος αριθμός (αριθμός) του συνολικού αποσβένόμενου προσωπικού της επιχείρησης
901	902	903	904	905
906	907	908	909	910
				911

*Το κλάσμα ανεφάρτεται σε ποσοστό (%) με δύο δεκαδικά ψηφία. Αν αποδοθεί ποσό που καταγράφεται είναι οριστικός αριθμός, σημειώστε το πρόσημο πλύν (π) πριν απ' αυτό.

ΑΠΟΣΒΕΣΕΙΣ

Η έννοια της απόσβεσης: Τα πάγια περιουσιακά στοιχεία, ενσώματα ή ασώματα, είναι απαραίτητα για την ανάπτυξη της παραγωγικής διαδικασίας κάθε επιχείρησης και γενικά για την υποβοήθηση των λειτουργιών της. Η αξία (κόστος) κτήσης των παγίων περιουσιακών στοιχείων περιλαμβάνει την τιμή αγοράς συν τα έξοδα μεταφοράς και εγκατάστασής τους. Η αξία τους όμως αυτή, υφίσταται βαθμιαία μείωση συνέπεια χρονικής και λειτουργικής φθοράς των παγίων. Η βαθμιαία αυτή μείωση της αξίας των παγίων περιουσιακών στοιχείων λόγω λειτουργικής φθοράς, οικονομικής απαξίωσης ή απλής παρόδου του χρόνου, καλείται απόσβεση. Οι αποσβέσεις κάθε χρήσης βαρύνουν το λειτουργικό κόστος της επιχείρησης και αντιπροσωπεύουν τη μείωση της αξίας κάθε παγίου στοιχείου. Αποτελούν στην ουσία δαπάνη, επομένως η διενέργειά τους δεν εξαρτάται από την ύπαρξη κερδών, οπότε πρέπει να διενεργούνται και σε ζημιογόνες χρήσεις των επιχειρήσεων. Από λογιστικής πλευράς, οι τακτικές αποσβέσεις που διενεργούνται σε κάθε λογιστική χρήση και καταχωρούνται στη χρέωση του λογαριασμού 66 "Αποσβέσεις παγίων στοιχείων ενσωματωμένες στο λειτουργικό κόστος" (βαρύνουν δηλαδή το λειτουργικό κόστος) με πίστωση των προβλεπόμενων από το σχέδιο αντίθετων λογ/σμών 10.99, 11.99, 12.99, 13.99, 14.99, 16.99 των λογαριασμών παγίων.

Υποχρεωτικότητα των αποσβέσεων: Σύμφωνα με το Π.Δ. 299/2003 η διενέργεια αποσβέσεων κάθε έτους για τα πάγια περιουσιακά στοιχεία με τους θεσπισμένους συντελεστές είναι υποχρεωτική. Επομένως ανεξάρτητα από την ύπαρξη ή μη κερδών, οι αποσβέσεις για τα πάγια περιουσιακά στοιχεία πρέπει να διενεργούνται, και μάλιστα με τους συντελεστές που έχουν θεσπιστεί για το σκοπό αυτό και να βαρύνουν τα αποτελέσματα κάθε διαχειριστικής χρήσης. Σε αντίθετη περίπτωση, αν δηλαδή διενεργηθούν αποσβέσεις αλλά με συντελεστή μεγαλύτερο από τον προβλεπόμενο, οι επιπλέον αποσβέσεις δεν αναγνωρίζονται φορολογικά, ενώ αν δεν διενεργηθούν ή διενεργηθούν αποσβέσεις με συντελεστή μικρότερο από τον προβλεπόμενο, η επιχείρηση χάνει το δικαίωμα να πραγματοποιήσει στο μέλλον τις αποσβέσεις που όφειλε να διενεργήσει και δεν διενήργησε.

➤ ΑΠΟΣΒΕΣΕΙΣ 31/12/2008

Η. ΦΟΥΛΑΚΗΣ - Γ. ΣΠΥΡΙΔΑΚΗΣ Ο.Ε.

Σελίδα : 3010701

Κατάσταση Αποσβέσεων 01/01/2008 - 31/12/08

Σ.Σ. Νομ.Οκ	Πορ. γκαρντ Περιγραφή	Ποσ. κτ. κτ. κτ.	Ημ. Διαγρ.	Αξία κτήσης	Συν. κτ. κτ.	Αποσβεσμένη αξία παρ. Χρ.	Απόσβεση κτήσης	Αναπόσβεστη Αξία
000000001	Η.Υ.Φ.Κ. ΥΠΟΥΧ. ΟΡΘΟΓΩΝ. ΟΔΟΠΛ. Π. ΜΙΚΡΟΒΑΡΚΗΣ ΣΠΙ. ΣΙΑ ΕΕ	1	02/21/08	400,00	100,00	0	390,00	0,00
000000002	ΥΠ. ΤΑΞΕΩΣ ΚΑΡΔΑΥ. ΦΟΥΡ. ΠΥΡ. ΚΑΜ. ΜΕΤΑΦΟΡΕΣ ΕΡΕΥΝΑ ΡΙΟΚ	25	03/03/08	1.325,07	20,00	0	235,01	1.060,06
000000003	ΥΑΚΕΙΑ ΜΕΤΡΑΙΟΝ ΒΑΣΕΙΣ ΑΝΤΩΝΙΟΣ	2	05/01/08	545,00	100,00	0	544,90	0,10
000000004	ΟΔΗΓΗΤΙΚΑ - ΑΡΜΕΣ Γ.Ε.Ν.Α.Ε	8	00/03/08	153,00	100,00	0	153,22	0,08
000000005	ΥΠΟΛΟΓΙΣΤΕΡΑ-ΚΑΡΤΕΣ ΚΑΡΔΑΚΑΤΟΒΕΣ ΚΥΡΙΑΣΗ	60	11/02/08	1.949,00	20,00	0	380,60	1.568,40
Σύν. Ομάδ. 10.30	ΟΑΓ ΓΑ			4.371,07		0	1.752,90	2.618,57
Σύνολο				4.371,07		0	1.752,90	2.618,57

Σελίδα : 0000001

Αρχαιολογικά Αρθρα Αποσβέσεων 01/01/2008 - 31/12/08

Κωδικός	Περιγραφή Κωδικός	Περιγραφή	Χρέωση	Πίστωση
66.00.0000	ΑΠΟΣΒΕΣΕΙΣ 04		1.752,90	
	10.99.0000			1.752,90

ΣΥΓΚΕΝΤΡΩΤΙΚΕΣ ΚΑΤΑΣΤΑΣΕΙΣ ΠΡΟΜΗΘΕΥΤΩΝ

Προς ΕΦΥ : **Α ΚΡΑΤΟΥΣ**

Σελίδα : 03031

ΣΥΓΚΕΝΤΡΩΤΙΚΗ ΚΑΤΑΣΤΑΣΗ ΠΡΟΜΗΘΕΥΤΩΝ ΣΤΟΥΣ 2006

Τοις Μηνός Αρτέμιον, Αθήν ασπρεσίών, Καταβολή αρτέμιον, Ο.κονομικών εντεταλμένων Ι.όλασιν Δικασκόντων
(Άρθρο 20 Επαγγελματος Ι. Π.Δ.185/1992 Ζ.Α.1)

Επισημύη : **Κ. ΟΥΡΑΝΙΔΗΣ - ΣΤΥΡΩΝΑΚΗΣ** Φορέλλου :

Α.Α.Ν. : **215829820**

Επισημύη : Διεύθυνση : ΚΑΤΑΣΤΕΣ Ο ΚΑΝΤΑ ΤΕΡΟΣ

Επίσημύη :

Α/Α	ΚΑΝ/ΑΔΤ	ΟΝΟΜΑΤΕΠΩΝΥΜΟ-ΕΠΙΧΕΙΡΗΣΙΑ	ΕΠΙΧΕΙΡΗΣΗ	ΑΠΟΔΕΛΤΑ	ΑΡ. ΠΡΟΤ. ΣΥΣΤ.	ΚΑΘ. ΑΞΙΑ	
00001	07981400	ΕΡΑΣΜΟΣ ΑΡΤΕΜΙΟΣ		ΚΑΝΤΑ ΕΡΤΕΣ ΑΠΟ-ΚΟΥ	1	545,00	
00002	04525034	ΒΕΛΜΑΝΗ ΑΥΤ. ΧΡΥΣΗ	ΚΩΦ	ΚΑΝΤΑ ΚΑΝΤΕΣ ΑΠΟ-ΚΟΥ	15	6.538,00	
00003	082850734	Γ.Ν. ΜΕΣΑΖΕΡΕΣ Η ΔΙΑ ΟΕ		ΚΑΝΤΑ Μ. ΜΙΟΥΡΕΡΕ 130	9	2.929,00	
00004	066038140	Γ. ΜΕΣΑΖΕΡΕΣ ΚΑΙ ΔΙΑ ΟΕ		ΚΑΝΤΑ ΚΟΡΟΝΑΚΟΥ 20 73100	1	409,00	
00005	899819220	Α. ΔΕΡΑΚΟΥΡΑΚΗΣ -Η. ΔΟΥΜΑΔΑΚΗΣ ΟΕ		ΚΑΝΤΑ ΚΑΝΤΕΣ ΑΠΟ-ΚΟΥ	1	529,00	
00006	095070396	ΚΩΦ			3	1.654,60	
00007	016231740	ΑΙΣΩΡΑΚΗΣ ΕΚΤΥΣΤΙΟΣ		ΚΑΝΤΑ ΚΑΝΤΕΣ 73003	1	1.325,07	
00008	899015031	ΜΙΣΕΛΑΚΗΣ ΠΕΡΣΙΕΡΑ Η ΔΙΑ ΟΕ		ΚΑΝΤΑ Γ. ΑΙΣΩΡΑΚΗΣ ΜΕΡΟΣΕΡΟΥ	3	1.715,00	
00009	112396230	ΚΑΛΑΧΟΥΡΑΚΗΣ ΚΥΡΙΑΚΗ		ΚΑΝΤΑ ΚΑΝΤΕΣ ΑΠΟΚΟΡΕΜΟΥ 73003	1	1.949,00	
99999011 ΑΝΟΙΧΤΟ ΑΠΟ ΤΗΟΜΑΡ ΟΕΣ ΑΡ. ΠΡΟΤ. ΣΥΣΤ. 3 ΚΩΦ						0	0
99999035 ΕΥΜΕΛΙΑ ΚΕΑΤΙΔΑ						19	17.565,67
99999050 ΕΥΜΕΛΙΑ ΑΠΟ ΜΕΤΑΦΟΡΕΣ						3	0
99999099 Ρ Ε Ν Ι Χ Α Σ Τ Η Κ Α Α						19	17.565,67

Ο ΥΠΟΧΡΕΩΘ

ΠΡΟΤΕΙΝΟΜΕΝΑ ΚΑΒΑΛΑΚΗΣ

Ο ΠΡΟΤΕΙΝΟΜΕΝΟΣ

ΜΗΧΑΝΟΓΡΑΦΙΚΟ ΔΕΛΤΙΟ ΟΙΚΟΝΟΜΙΚΩΝ ΣΤΟΙΧΕΙΩΝ ΕΠΙΧ. ΚΑΙ ΕΠΙΤΗΔΕΥΜΑΤΙΩΝ-Ε₃

E₃	ΜΗΧΑΝΟΓΡΑΦΙΚΟ ΔΕΛΤΙΟ ΟΙΚΟΝΟΜΙΚΩΝ ΣΤΟΙΧΕΙΩΝ ΕΠΙΧΕΙΡΗΣΕΩΝ ΚΑΙ ΕΠΙΤΗΔΕΥΜΑΤΙΩΝ		ΟΙΚΟΝΟΜΙΚΟ ΕΤΟΣ 2008	
	ΕΜΜΕΛΕΤΑΙ ΟΤΙ ΔΕΛΤΙΑ ΚΑΙ ΟΥΚ ΕΠΙΧΕΙΡΗΣΙΑΚΑ ΔΕΛΤΙΑ		ΑΦΑΙΡΕΣΗ ΠΙ 062 από 02/01/2008	063 από 31/12/2008
Α.Φ.Μ. 091		ΑΡΙΘΜΟΣ ΔΗΛΩΣΗΣ 1034	ΑΡΙΘΜΟΣ ΦΑΚΕΛΟΥ Α.Ε. 008	
Α.Φ.Μ. 091		ΕΙΔΟΣ ΔΗΛΩΣΗΣ 096 ΤΡΟΠΙΚΗ	1 ΑΝΑΚΑΤΗΓΚΗ 2	
Α.Φ.Μ. 091		Κατηγορία Είδους 019 Α	1 Χ8 2	3 Α2 4 Α1 5 Β1 6 ΑΒ1 7
Α.Φ.Μ. 091		Α.Φ.Μ. 091	1 ΑΠΟΛΥΤΗ 2 ΑΠΟΛΥΤΗ 3 ΑΠΟΛΥΤΗ	4 ΑΠΟΛΥΤΗ 5 ΑΠΟΛΥΤΗ 6 ΑΠΟΛΥΤΗ
ΠΙΝΑΚΑΣ Α' ΣΤΟΙΧΕΙΑ ΦΕΡΟΛΟΓΟΥΜΕΝΟΥ				
Α.Φ.Μ. 091	31.9.8.20.8.20	705	55.40.10.06	761 55.40.10.06
ΣΤΟΙΧΕΙΑ ΤΟΥ ΠΑΡΕΛΟΝΤΟΣ ΑΠΟ ΚΑΘΕΤΕΡΤΑ				
ΕΠΩΝΥΜΙΑ (Μη φυσικό Πρόσωπο): Π. ΟΥΡΑΝΗΣ - ΚΑΙ ΟΥΡΑΝΙΔΗΣ Ο.Ε				
Α.Φ.Μ. 091				
ΠΙΝΑΚΑΣ Β' ΣΤΟΙΧΕΙΑ Κ.Ε.Σ. ΕΚΔΟΣΕΩΝ ΣΤΗ ΧΡΗΣΗ				
Τίτλος στοιχείου (Απόδ. Απορ. Πόλησης, Τ.Α.Π. Πόλησης κ.λπ.)	Από Νο	Μόδι Νο	Τίτλος στοιχείου (Απόδ. Απορ. Πόλησης, Τ.Α.Π. Πόλησης κ.λπ.)	Απόδ. Απορ. Πόλησης
1. Τ.Α.Π. (Σ)	1	382	Α	Μόδι Νο
2.			7.	
3.			8.	
4.			9.	
5.			10.	
ΠΙΝΑΚΑΣ Γ' ΔΩΔΕΚΑ ΣΤΟΙΧΕΙΑ ΕΠΙΧΕΙΡΗΣΗΣ				
Υποκατηγορία 061	Φορολογικός αποκλεισμός 092	Βιβλίο αποβλήτων 093	1 ΝΑΙ 2 ΟΧΙ	3 ΝΑΙ ΠΡΟΔΕΙΚΤΙΚΑ 3
Αποβλήτων 064	Μέθοδο απορρύθμισης προαποβλήτων 098	2	1 ΝΑΙ 2 ΟΧΙ	3 ΝΑΙ ΠΡΟΔΕΙΚΤΙΚΑ 3
Εκθέσεις 067	Επιχειρησιακή απορρύθμιση προαποβλήτων 099	2	1 ΝΑΙ 2 ΟΧΙ	3 ΝΑΙ ΠΡΟΔΕΙΚΤΙΚΑ 3
Επιπλέον 070	Αποβλήτων απορρύθμιση προαποβλήτων 091	2	1 ΝΑΙ 2 ΟΧΙ	3 ΝΑΙ ΠΡΟΔΕΙΚΤΙΚΑ 3
Αποδ. εντός 10000 ευρώ 078	Συνολικό κέρδη (Αρ 90 ν 2104 κ 1990) 074	2	1 ΝΑΙ 2 ΟΧΙ	3 ΝΑΙ ΠΡΟΔΕΙΚΤΙΚΑ 3
Ποσότητα απόβλητων 079	Ποσότητα αποβλήτων 077	1	1 ΝΑΙ 2 ΟΧΙ	3 ΝΑΙ ΠΡΟΔΕΙΚΤΙΚΑ 3
ΠΙΝΑΚΑΣ Δ' ΣΤΟΙΧΕΙΑ ΔΗΛΩΣΗΣ ΚΑΙ ΥΠΕΥΘΥΝΟΥ ΠΛΗΤΗ ΣΥΜΠΛΗΡΩΣΗ ΤΟΥ ΕΠΩΝΥΜΟΥ ΚΑΙ ΤΗ ΔΕΙΞΕΙΣ ΚΑΤΑΡΑΧΟΛΟΓΩΣΗΣ ΤΗΣ ΕΠΙΧΕΙΡΗΣΗΣ				
01 ΕΤΟΣ ΔΗΛΩΣΗΣ	02 ΔΕΛΤΙΟ ΕΤΟΣ	03 ΕΠΙΧΕΙΡΗΣΙΑΚΑ	04 ΑΝΤΙΠΡΟΤΟΣ	05 ΜΟΝΙΜΟΣ ΕΚΠΡΟΣΩΠΟΣ
Α.Φ.Μ. 091	091	091	091	091
ΔΕΥΤΕΡΩΣ	ΚΑΡΕΣΤΙΑ	ΚΑΡΕΣΤΙΑ	ΚΑΡΕΣΤΙΑ	ΚΑΡΕΣΤΙΑ
ΠΙΝΑΚΑΣ Ε' ΣΤΟΙΧΕΙΑ ΓΙΑ ΕΝΣΩΜΙΑ ΠΟΥ ΚΑΤΑΒΛΗΘΗΚΑΝ ΚΑΙ ΕΠΙΣΤΡΟΦΗΣ ΤΟΥ ΕΠΙΧΕΙΡΗΣΙΑΚΑΝ - ΔΩΡΕΑΝ ΓΑΡΕΧΟΡΗΣΕΩΝ				
ΕΥΚΑΙΡΟ ΕΠΙΣΤΡΟΦΕΣ ΠΟΥ ΕΠΙΤΡΑΧΗΝΑΝ ΕΤΗ ΧΡΗΣΗ 1 ΜΕΒΕΤΟ ΔΩΡΕΑΝ 2 ΔΩΡΕΑΝ ΓΑΡΕΧΟΡΗΣΕΩΝ 3				
ΑΝΩΤΕΡΗ ΕΠΙΣΤΡΟΦΗ	ΕΠΙΣΤΡΟΦΗ	ΠΕΡΙΟΔΟΣ ΠΡΟΣΦΩΤΗΣ	Ονοματεπώνυμο Επιχειρηστή	Α.Φ.Μ. Επιχειρηστή
ΚΑΡΕΣΤΙΑ 0200	ΚΑΡΕΣΤΙΑ	02/01-31/12	ΚΑΡΕΣΤΙΑΝΗ ΕΠΙΧΕΙΡΗΣΙΑ	67107016729
				672 674
				675 676
				677 678
				679 680
				681 682
				683 684
				685 686
				687 688
				689 690
Ημερομηνία 2008	Ημερομηνία 2008	Ο ΠΑΡΑΛΑΒΟΝ	Ο ΥΠΟΘΕΤΩΝ	
Ο ΔΗΛΩΣ	Ο ΔΗΛΩΣ	01 ΗΜΕΡΟΜΗΝΙΑ ΤΩΡΑΧΗΣ	Η δήλωση υποβάλλεται, είτε σε τριμηνιαία, είτε σε εξαμηνιαία βάση, με την επίσημη ταυτότητα του Α.Φ.Μ.	
			012	
			Επώνυμο	
			Όνομα	
			Διεύθυνση	
			Αριθμός	
			05 Αρ. Μητρώου Επιχειρηστή	
			06 Κατηγορία Είδους	
			Αρ.Φ.Α. Τελική	

(1) Μη υπαχόμενα στο Π.Ν. 2008 (2) Σε κάθε περίπτωση επιβεβαιώνεται η ύπαρξη του Ισχυρισμού της πρόκλησης αποκλεισμού με την απόδ. 3 (1.2) της υπ. (3) Σε περίπτωση κατάθεσης περισσότερων εκδόσεων συμπληρωμάτων καταχώρησης, οι μη πληρωτέες παραμένουν σε βελία και λαμβάνουν την κλάση μη πληρωτέων (4) Σε περίπτωση μη πληρωτέων εκδόσεων συμπληρωμάτων καταχώρησης, λαμβάνουν την κλάση μη πληρωτέων (5) Οι εκδόσεις οι οποίες συμπληρώνονται χωρίς συμπλήρωση οι προϋποθέσεις του άρθρου 96 του ν. 2972/2006

ΕΚΔΟΣΗ 2008

ΔΗΛΩΣΗ ΦΟΡΟΛΟΓΙΑΣ ΕΙΣΟΔΗΜΑΤΟΣ - Ε5



ΔΗΛΩΣΗ ΦΟΡΟΛΟΓΙΑΣ ΕΙΣΟΔΗΜΑΤΟΣ
 Ο.Ε., Ε.Ε., ΑΣΤΙΚΩΝ, ΑΦΑΝΩΝ Η ΣΥΜΜΕΤΟΧΙΚΩΝ ΕΤΑΙΡΕΙΩΝ,
 ΚΟΙΝΩΝΙΩΝ ΑΣΤΙΚΟΥ ΔΙΚΑΙΟΥ ΚΑΙ ΚΟΙΝΩΠΡΑΞΙΩΝ

Οικονομικό έτος 2009

Διεύθυνση από 02/01/09 έως 31/12/09
 Προς τη Δ.Ο.Υ. **Α. ΠΡΑΚΕΙΟΥ**

8432

ΑΡΙΘΜΟΣ ΔΗΛΩΣΗΣ (*)		
ΕΙΔΟΣ ΔΗΛΩΣΗΣ	ΑΡΧΗΝ	ΤΡΟΠΟΣ ΠΕ ΕΠΙΛΟΓΗΣ
ΔΗΛΩΣΗ ΣΕ ΕΚΚΑΘΑΡΙΣΗ	Χ	ΕΦΕΤΕΡΗ
Υποχρεώσεως 29 έτους 2009		817/ΑΑ/1

ΠΙΝΑΚΑΣ Α' ΣΤΟΙΒΕΣ ΤΟΥ ΥΠΟΚΕΙΜΕΝΟΥ ΣΤΟ ΦΟΡΟ

ΕΠΩΝΥΜΟ Η ΕΠΩΝΥΜΙΑ **Υ. ΟΥΥΛΑΚΗΣ - Σ. ΟΥΥΛΑΚΗΣ Ο.Ε.** ΑΡΙΘ. ΦΟΡ. ΜΗΤΡΩΟΥ **015550820**
 ΟΝΟΜΑ ΟΝΟΜΑ ΠΑΤΕΡΑ Η ΕΥΖΥΓΟΥ ΟΝΟΜΑ ΤΑΥΤ **ΟΥΥΛΑΚΗΣ**
 ΠΤΩΣΗ ΤΗΛ. ΤΗΛ. ΤΑΧ. ΚΩΔ. ΤΑΧ. ΚΩΔ. ΚΑΔ

ΚΑΡΑ: ΠΟΛΗ **ΚΑΝΕΣΤΑ** ΟΔΟΣ **ΓΑ21**
 ΚΥΡΙΑ ΔΡΑΣΗ Η ΠΡΟΣΤΑΣΙΑ **ΣΦΟΔΕΡΙΑ - ΒΑΚΑΡΟΔΑ**

Ονοματεπώνυμο **ΜΑΡΙΝΟΣ ΟΥΥΛΑΚΗΣ** ΑΡΙΘ. ΦΟΡ. ΜΗΤΡΩΟΥ **133484789**
 Επώνυμο **ΟΥΥΛΑΚΗΣ**

ΠΙΝΑΚΑΣ Β' ΑΠΟΤΕΛΕΣΜΑΤΑ ΜΕΤΑ ΤΗ ΦΟΡΟΛΟΓΙΚΗ ΑΝΔΡΟΥΦΩΣΗ

Συνολικό φορολογητέο κέρδη (από κωδ. 516 Π.ν. Η') **4.375,50**
 Η ζημία (από κωδ. 518 Π.ν. Η')

Τεκμηριωτά κέρδη δικαιωμάτων επιχειρήσεων από πώληση μητρώων οικοδομών

Καταβολή συμπλεστικής φορολόγησης από 10 ν. 2238/04 **070**

ΠΙΝΑΚΑΣ Γ' ΕΚΔΟΣΗ ΦΟΡΟΥ ΤΕΛΩΝΗΤΑ

Φόρος που αντισταθμίζεται	Ποσό	Ποσοστό	Συνολικός φόρος	Συντελεστής από 18 ν. 3296/2004
Φόρος που αντισταθμίζεται	4.375,50	20%	875,10	0,20
Φόρος αντιστάθμιστος κέρς 3%		0,03		
Αδρόμερα		0,750	875,10	
Μιστών:				
Φόρος εισοδήματος που προκαταβλήθηκε		0,03		
>> >> παρακράσι φόρμης		0,03		
>> άρθρου 7 του ν. 1183/1991		0,10		
>> οικοδ. σπέρμ. λόγω πώληση ημ. τελ. οικοδ.		0,03		
>> αλληλοπαίχτες		0,03		
Αδρόμερα (0,03+0,03+0+0+11+600)		0,701		
Πιστωτ. κώ. ποσό (β-α)		0,12		
Η Χρωστικό κώδ (α-β)		0,17	875,10	
Προκαταβολή φόρου (ΝΑ)- ΟΧ:		0,24	240,68	
Τέλη χαρτίμου στα οικοδ. εισοδ. από εκμίσθωση σπηλιών		0,25		
Εισοδήμ Ο.Α. στα τέλη χαρτίμου		0,13		
Πρόσθετος φόρος % λόγω εκπρόθεσμης		0,13		
Προσθ. Τέλη χαρτίμου οικοδομών % >>		0,13		
Πρόσθ. Εισοδήμ Ο.Α. χαρτίμου % >>		0,17		
Αρθροκρατία (01+014+140+145+013+113+897)		1,17	1.115,75	
Συνολικό χρεωστικό ποσό για βεβαίωση		1,18	1.115,75	
Η Πιστωτ. κώδ για επιστροφή		0,18		

ΚΑΤΑΒΛΗΘΕΝΤΩΝ (ΕΥΡΩ)

Φόρος:	875,10
Προκαταβολή Φόρου:	240,68
Τέλη χαρτίμου:	
ΟΓΑ χαρτίμου:	
Πρόσθ. φόρος (επίσης):	
Πρόσθ. Τέλος χαρτ. (επίσης):	
Πρόσθ. εισοδ. Ο.Α. χαρτ. (επίσης):	
Σύνολο:	1.115,78

Αριθ. διατάξεως **0 Επιμελητής Εισπραχτής**

Ο Πάριος Εκπρόθεσμος Εργολογίας **ΟΥΥΛΑΚΗΣ**
 Ονοματεπώνυμο **ΟΥΥΛΑΚΗΣ**
 Δ/ση **ΚΑΝΕΣΤΑ**
 Α.Φ.Μ. **133484789**
 Ο έτος **2009**

Ο Πάριος Εκπρόθεσμος Εργολογίας **ΟΥΥΛΑΚΗΣ**
 Ονοματεπώνυμο **ΟΥΥΛΑΚΗΣ**
 Δ/ση **ΚΑΝΕΣΤΑ**
 Α.Φ.Μ. **133484789**
 Αρ. Μητρώου **015550820**
 Κατηγορία **01**
 Ο έτος **2009**

Οφείλει να συμπληρωθεί σύμφωνα με τον Ν. 2238/04 και τον Ν. 3296/2004

ΠΙΝΑΚΑΣ Δ' - ΦΟΡΟΛΟΓΙΚΗ ΑΝΑΜΟΡΦΩΣΗ ΛΟΓΟΤΥΠΩΝ << ΑΠΟΤΕΛΕΣΜΑΤΑ ΧΡΗΣΗΣ >>		
Απόλυση ακαθάριστων εσόδων χρήσης βάσει β. νόμων		
Ακαθάριστα έσοδα από εμπορία - μέταλλα κλπ	001	61.769,38
>> >> από παραγή υπηρεσιών	100	
>> >> από ελευθέρια επαγγέλματα	102	
>> >> από λοιπές κατηγορίες εσόδων	103	
Σύνολο ακαθάριστων εσόδων χρήσης βάσει β. νόμων	010	61.769,38
Ακαθάριστα έσοδα χρήσης άρθρου 15 ν. 3296/2004	001	
Ακαθάριστα έσοδα κλάδων μη υπαγομένων στην περ. του ν. 3296/2004 από κωδ. 101	003	61.769,38
Ακαθάριστα έσοδα κλάδων μη υπαγομένων στην περ. του ν. 3296/2004 από κωδ. 102, 103, 104	008	
Κέρδη χρήσης ⁽⁵⁾	010	8.751,00
Ζημιές χρήσης ⁽⁵⁾	011	
Σε περίπτωση κερδών προστίθενται :		
1. Φόροι που δεν φορέστηκαν	018	
2. Ποσό αποσβέσεων που εκπέσθησαν πέραν των νομίμων	019	
3. Πρόσθετοι φόροι - προσυζητήσεις - πρόστιμο ΚΒΣ	020	
(Σε περίπτωση ζημιών αφαιρούνται)		
4. Μισθοί και λοιπές απολαβές εσόδων - μελών	021	
5. Δαπάνες Σ.Π.Χ. αυτών που δεν αναγνωρίζονται για έκπτωση	024	
6. Λοιπές δαπάνες που δεν αναγνωρίζονται για έκπτωση	022	
7. Δαπάνες που παραρτούν αφορά, διαδοχή έσοδα φορολογ. με ειδικό τρόπο ή έσοδα από μερίσματα και συμμετοχές	023	
Σύνολο κερδών	024	8.751,00
ή Υπόλοιπο ζημιών	124	
Τεκμαστά κέρδη Τεχνικών Εταιρειών ⁽⁶⁾	100	
Σε περίπτωση κερδών αφαιρούνται :		
1. Μέρη στα ή κέρδη από συμμετοχές	028	
2. Έσοδα φορολογηθέντα με ειδικό τρόπο (έσοδα κατοικιών κλπ.)	027	
(Σε περίπτωση ζημιών προστίθενται)		
3. Έσοδα Αφροσύλης κλπ	029	
4. Κέρδη από πωλησις μετρητών κληθέντων στο ΧΑΡ ή κλάση με χρηματιστήρια	030	
5.	040	
Κέρδη χρήσης	039	8.751,00
ή Ζημιές χρήσης	038	
Διαφορά καθάρων κερδών άρθρου 15 ν. 3296/2004	002	
Καθαρά κέρδη αυτοελέγχου (024-002)		
Ζημιές κλάδων μη υπαγομένων στην περ. του ν. 3296/2004	009	
Κέρδη κλάδων μη υπαγομένων στην περ. του ν. 3296/2004	004	
Ζημιές παρελθουσών χρήσεων	033	
ΚΕΡΔΗ ΜΕΤΑ ΤΗΝ ΦΟΡΟΛΟΓΙΚΗ ΑΝΑΜΟΡΦΩΣΗ	040	8.751,00
Η ΖΗΜΙΣΙ ΜΕΤΑ ΤΗΝ ΦΟΡΟΛΟΓΙΚΗ ΑΝΑΜΟΡΦΩΣΗ	240	
ΑΦΑΙΡΕΣΗ ΑΦΟΡΩ. ΑΠΟΦΙΛΙΚΩΝ ΑΝΑΠΤΥΞ. ΝΟΜΩΝ, κ.τ.λ.		
1. Αφαιρούμενο ποσό για επενδύσεις που έγιναν κ.π.ν. 1262/1990	043	
2. Αφαιρούμενο ποσό για νέες στη χώρα επενδύσεις ν. 1892/1990	044	
3. Αφαιρούμενο Αποθεματικό ν. 3801/1990	045	
4. Αφαιρούμενο αποθεματικό ν. 3299/2004	046	
5. Δαπάνες επιστημονικής τεχνολογικής έρευνας (εξυμλογιστικές)	047	
6.	048	
ΦΟΡΟΛΟΓ-ΤΕΑ ΚΕΡΔΗ	049	8.751,00
ή ΖΗΜΙΕΣ	048	
Σ-ΜΙΑ ΠΟΥ ΑΝΑΓΝΩΡΙΖΕΤΑΙ	449	
ΠΙΝΑΚΑΣ Ε' - ΕΙΣΟΔΙΑ ΑΠΟ ΑΚΙΝΗΤΑ (εμπροσθέντως συνήθως κατάπτωση ακινήτων)		
Εκπίεση και υπερχρέωση καταστημάτων γραφείων κλπ	400	400
Εκπίεση και υπερχρέωση κατοικιών	401	401
Εκπίεση και υπερχρέωση κτημάτων που δεν βαρύνονται με χαρτί τιμής (βιομηχανία κλπ)	402	402
Πώληση, δωρεάν παραχώρηση	410	410
Σύνολο	420	420
ΑΚΙΝΗΤΑ ΕΤΣ ΕΙΣΟΔΗΜΑ		
ΚΑΘΑΡΟ ΕΙΣΟΔΗΜΑ		

ΑΔΜ: 1

ΠΙΝΑΚΑΣ ΣΤ' ΕΙΣΟΔΗΜΑ ΑΠΟ ΚΙΝΗΤΕΣ ΑΞΙΕΣ (Υποκ. τεκμαίρεται επί και κεραικός από ημεδαπές ή αλλοδαπές, κληρονομ. κληρονομ. περιπτώσεις)

Α/Α	Προέλευση εισοδήματος		Περίοδος ισχυρισμού	Χρονολογία απόκτησης	Ανάλογη Εισοδήματος	
	Ανεπίσημη Εταιρεία κτλ. ή χρεώστης	ΕΙΣΟΣ			Καθαρό ποσό	Φόρος που παρακρατήθηκε
1						
2						
3						
4						
Εισοδήματα του πίνακα αυτού που φορολογούνται και μεταφέρονται στον Πίνακα Η'					450	

ΠΙΝΑΚΑΣ Ζ' ΕΙΣΟΔΗΜΑ ΑΠΟ ΣΥΜΜΕΤΟΧΗ ΣΕ Σ.Ε., Ε.Ε., ΕΠ.Ε., αλλοδαπές εταιρείες κ.λ.

Α/Α	Επιμερίδιο - Νου. μορφή	Α.Φ.Μ.	Διεύθυνση	Αρμόδιο Δ.Ο.Υ.	Διαχ. περίοδος	7. νοή. καθαρό κέρδη (προσκόμιση 3 μηνών) που μεταφέρονται στην εσοδεία κ.λ.	Ποσοστό συμμετοχής %
1							
2							
3							
Εισοδήματα του πίνακα αυτού που φορολογούνται και μεταφέρονται στον Πίνακα Η'						450	

ΠΙΝΑΚΑΣ Η' ΣΥΝΟΛΙΚΑ ΦΟΡΟΛΟΓΗΤΑ ΚΕΡΔΗ Η ΖΗΜΙΕΣ

Κέρδη (από κωδ. 048 Πιν.Δ')

Ζημιές (από κωδ. 448 Πιν.Δ')

8.751,00

Οι πιο κάτω ενδείξεις 1, 2 και 3 συμπληρώνονται μόνο από όσους τηρούν βιβλία Α' Β' κατηγορίας ΚΒΣ (προσέχονται ή ως περίπτωση ζημιών απαράνομα)

- Καθαρό εισόδημα από ακίνητα (από Κωδ. 426 Πιν. Η')
- Καθαρό εισόδημα από κινητές αξίες (από κωδ. 430 Πιν. ΣΤ')
- Καθαρό εισόδημα από εταιρικές συμμετοχές κ.λ. (από κωδ. 435 Πιν. Ζ')

Εκτίμηση λόγω απασχόλησης από μισθ. με ανετηρία αρθ. 4 παρ. 10 ν. 3522/06

Συνολικά Κέρδη Υπόλοιπο Ζημιών

8.751,00

ΑΦΑΙΡΕΣΗ ΕΠΙΧΕΙΡΗΜΑΤΙΚΗΣ ΑΜΟΙΒΗΣ (από κωδ. 048, 049, ή κωδ. 050)

Α/Α	ΑΦΜ ΔΙΚΑΙΟΥΧΩΝ	ΑΦΜ κωδ. 030	Χ 1/2	Χ Ποσοστό συμμετοχής %	60%	60%
1	123456789	8.751,00	4.375,50	50,00	60%	2.187,75
2	987654321	8.751,00	4.375,50	50,00	60%	2.187,75
3				50%		
Συνολικά φορολογητέα κέρδη						4.375,50
Ζημιές						

ΠΙΝΑΚΑΣ Θ' ΠΡΟΚΑΤΑΒΟΛΗ ΦΟΡΟΥ

Φόρος συνολικών φορολογητέων κερδών και συμπληρωματικός φόρος (από κωδ. 700 του Πιν. Γ')

Εισθε νέα επιμέτρηση: Ημερομηνία έναρξης: 02/01/2008

Μείον φόροι που παρακρατήθηκαν κ.λ. (από κωδικούς 008 και 010 Πιν. Γ')

Προκαταβολή φόρου

275,10 X 27,5%

240,85

Εισόδημα για το οποίο καταβλήθηκε εισόδημα στην αλλοδαπή

Φόρος που καταβλήθηκε εισόδημα στην αλλοδαπή

610

ΠΙΝΑΚΑΣ Ι' ΣΤΟΙΧΕΙΑ ΕΤΑΙΡΩΝ ΜΕΛΩΝ - ΚΑΤΩΝΟΜΗ ΚΕΡΔΩΝ ΣΤΟΥΣ ΕΤΑΙΡΟΥΣ/ ΜΕΛΗ (Α)

Α/Α	ΟΝΟΜΑΤΕΠΩΝΥΜΟ Η ΕΠΩΝΥΜΙΑ	Α.Φ.Μ. ΜΕΛΩΝ	% ΣΥΜ. ΜΕΤΟΧΗΣ	ΚΕΡΔΗ ΟΡΘΟΝΟΜΩΝ ΣΤΟ ΟΝΟΜΑ ΤΗΣ ΕΤΑΙΡΙΑΣ ΣΤΑ (Παρ. 3002.1) (Α)	ΚΥΡΙΟΣ ΣΥΜ. ΓΥΝΑΙΚΑΚΕΣ ΣΤΟ ΡΟΙ ΕΤΑΙΡΙΑΣ Κ.Λ. (Β)	ΚΑΡΑΟΠΟΙΟΥΣ ΚΕΡΔΩΝ ΕΤΑΙΡΩΝ / ΜΕΛΩΝ (Γ) * (Α) * (Β)	νήδη βάσει νομοκ. προαυμ. κ.λ. από το οποίο ο κεραικός μεταφέρεται στην εσοδεία κ.λ.
1	ΜΑΡΙΝΟΣ ΔΕΣΥΝΑΚΗΣ	821	50,00	2.187,75	437,55	1.750,20	
2	ΓΙΩΡΓΟΣ ΣΤΟΥΡΙΑΛΗΣ	822	50,00	2.187,75	437,55	1.750,20	
3		823					
4		824					
5		825					
6		826					
7		827					
8		828					
9		829					
ΣΥΝΟΛΑ		100,00		4.375,50	875,10	3.500,40	

ΕΠΙΧΕΙΡΗΜΑΤΙΚΕΣ ΑΜΟΙΒΕΣ ΕΤΑΙΡΩΝ

ΒΕΒΑΙΩΣΗ ΕΠΙΧΕΙΡΗΜΑΤΙΚΗΣ ΑΜΟΙΒΗΣ ΚΑΙ ΚΕΡΔΩΝ ΕΤΑΙΡΙΚΩΝ ΜΕΡΙΔΙΩΝ ΟΙΚΟΝΟΜΙΚΟΥ ΕΤΟΥΣ 2009

Ο/Η εταίρος: **ΠΑΡΙΣΟΣ ΦΥΛΑΚΗΣ**
με ΑΦΜ: **123456789** και ποσοστό συμμετοχής: **50,00 %**
της εταιρείας: **ΦΥΛΑΚΗΣ - ΣΠΥΡΙΔΑΚΗΣ Ο.Ε.**
με ΑΦΜ: **315820820**
έλαβε κατά το οικονομικό έτος 2009 (διαχειριστική περίοδο από 02/01/2008 έως 31/12/2008)
επί συνόλου κερδών: **8.751,00**
τα κάτωθι:

ΕΠΙΧΕΙΡΗΜΑΤΙΚΗ ΑΜΟΙΒΗ	ΚΕΡΔΗ ΦΟΡΟΛΟΓΟΥΜΕΝΑ ΣΤΟ ΟΝΟΜΑ ΤΗΣ ΕΤΑΙΡΕΙΑΣ	ΚΥΡΙΟΣ ΣΥΜΠΛΗΡΩΜΑΤΙΚΟΣ & ΦΟΡΟΣ	ΚΑΘΑΡΟ ΠΟΣΟ ΚΕΡΔΩΝ ΕΤΑΙΡΩΝ / ΜΕΛΩΝ
2.187,75	2.187,75	437,55	1.750,20

Η παρούσα χορηγείται για φορολογική χρήση

Ημερομηνία 7 2009

Ο Βεβαιών

(υπογραφή & σφραγίδα)

**ΒΕΒΑΙΩΣΗ ΕΠΙΧΕΙΡΗΜΑΤΙΚΗΣ ΑΜΟΙΒΗΣ ΚΑΙ
ΚΕΡΔΩΝ ΕΤΑΙΡΙΚΩΝ ΜΕΡΙΔΙΩΝ ΟΙΚΟΝΟΜΙΚΟΥ
ΕΤΟΥΣ 2009**

Ο/Η εταίρος: **ΣΠΥΡΙΔΑΚΗΣ ΓΕΩΡΓΙΟΣ**
 με ΑΦΜ: **987654321** και ποσοστό συμμετοχής: **50,00 %**
 της εταιρείας: **ΦΥΛΙΑΧΗ-ΣΠΥΡΙΔΑΚΗΣ ΕΣ**
 με ΑΦΜ: **315890890**
 έλαβε κατά το οικονομικό έτος 2009 (διαχειριστική περίοδο από 02/01/2008 έως 31/12/2008)
 επί συνόλου κερδίων: **8.751,00**
 τα κάτωθι:

ΕΠΙΧΕΙΡΗΜΑΤΙΚΗ ΑΜΟΙΒΗ	ΚΕΡΔΗ ΦΟΡΟΛΟΓΟΥΜΕΝΑ ΣΤΟ ΟΝΟΜΑ ΤΗΣ ΕΤΑΙΡΕΙΑΣ	ΚΥΡΙΟΣ ΣΥΜΠΛΗΡΩΜΑΤΙΚΟΣ & ΦΟΡΟΣ	ΚΑΘΑΡΟ ΠΟΣΟ ΚΕΡΔΩΝ ΕΤΑΙΡΩΝ / ΜΕΛΩΝ
2.187,75	2.187,75	437,55	1.750,20

Η παρούσα χορηγείται για φορολογική χρήση

Ημερομηνία / / 2009

Ο Βεβαιών

(υπογραφή & σφραγίδα)

ΣΥΜΠΕΡΑΣΜΑ

Η εταιρία έκλεισε με θετικό αποτέλεσμα και αυτό φαίνεται από την Δήλωση Φορολογίας Εισοδήματος (Ε₅) της χρήσης '08 του οικ. έτους '09.

Στο ξεκίνημά της, λόγω των μεγάλων εξόδων (αγορά εξοπλισμού επιχείρησης κ.λ.π.) για την δημιουργία της, παρουσίασε μια αρνητική εικόνα (έξοδα > έσοδα), όμως στην πορεία της και μέχρι το τέλος της χρήσης παρουσίασε μια ορθή εικόνα στα έσοδά της. Αυτό αποδεικνύεται με το θετικό αποτέλεσμα του λογιστικού προσδιορισμού των καθαρών κερδών της, μετά από την προσθαφαίρεση εσόδων- εξόδων της.

Σύμφωνα με τα παραπάνω και με βάση του τελικού αποτελέσματος, φαίνεται ότι είναι μία υγιής επιχείρηση, στοιχείο που αποδίδει ένα εξαιρετικά καλό χαρακτήρα για μελλοντικές προσδοκίες και επενδύσεις.

ΕΥΧΑΡΙΣΤΕΙΕΣ

Θα ήθελα να ευχαριστήσω θερμά τον **Κο Μπαστάκη Εμμανουήλ** για την καθοδήγησή του, που μου έδωσε την εργασία και με βοήθησε να την φέρω εις πέραν.

Καθώς και το **ΤΕΙ Ηρακλείου** και τους αξιόλογους καθηγητές- τριες μου, που με την γνώση τους και την εμπειρία τους με βοήθησαν να μετάσχω στις κατάλληλες εκείνες εμπειρίες ώστε να μπορέσω να ανταποκριθώ στις μελλοντικές υποχρεώσεις του επαγγέλματος.

Με εκτίμηση,
Φτυλάκης Μαρίνος

Τελειόφοιτος του Τμήματος Λογιστικής
ΑΤΕΙ Ηρακλείου

ΒΙΒΛΙΟΓΡΑΦΙΑ

- Λογιστική εταιριών - Σημειώσεις Χατζάκη
- Λογιστική Φ.Π.Α. – Σημειώσεις Καλομοίρη
- Λογιστικές Εφαρμογές – Σημειώσεις Σπυριδάκη
- Μηχανογραφημένη Λογιστική 1 – Σημειώσεις Μπαστάκη

WEB SITES

- WWW.IKA.GR
- WWW.TAXISNET.GR
- WWW.GSIS.GR
- WWW.TAXHEAVEN.GR
- WWW.PATHFINDER.GR
- WWW.IN.GR
- WWW.E-GOV.GR