

**ΤΕΧΝΟΛΟΓΙΚΟ ΕΚΠΑΙΔΕΥΤΙΚΟ ΙΔΡΥΜΑ ΚΡΗΤΗΣ**  
**ΣΧΟΛΗ ΔΙΟΙΚΗΣΗΣ ΚΑΙ ΟΙΚΟΝΟΜΙΑΣ**  
**ΤΜΗΜΑ ΛΟΓΙΣΤΙΚΗΣ ΚΑΙ ΧΡΗΜΑΤΟΟΙΚΟΝΟΜΙΚΗΣ**



**ΜΗΧΑΝΟΓΡΑΦΙΚΗ ΤΗΡΗΣΗ ΒΙΒΛΙΩΝ Β' ΚΑΤΗΓΟΡΙΑΣ**

**ΠΤΥΧΙΑΚΗ ΕΡΓΑΣΙΑ**

**ΕΠΙΒΛΕΠΩΝ ΚΑΘΗΓΗΤΗΣ: ΔΡΑΚΩΝΑΚΗΣ ΧΡΗΣΤΟΣ**

**ΦΟΙΤΗΤΕΣ: ΜΠΑΡΜΠΕΡΑΚΗΣ ΙΩΑΝΝΗΣ Α.Μ.: 7483**

**ΜΙΧΑΛΗΣ ΔΗΜΗΤΡΙΟΣ Α.Μ.: 8770**

**ΗΡΑΚΛΕΙΟ**

**ΙΑΝΟΥΑΡΙΟΣ 2015**

## ΠΕΡΙΕΧΟΜΕΝΑ

ΠΡΟΛΟΓΟΣ .....	ΣΕΛ.5
ΕΙΣΑΓΩΓΗ .....	ΣΕΛ.5
INTRODUCTION .....	ΣΕΛ.6
<u>ΚΕΦΑΛΑΙΟ 1 - ΔΙΑΤΑΞΕΙΣ Κ.Β.Σ. - Κ.Φ.Α.Σ.</u> .....	ΣΕΛ.7
1.1. ΔΙΑΤΑΞΕΙΣ ΤΟΥ ΚΩΔΙΚΑ ΒΙΒΛΙΩΝ ΚΑΙ ΣΤΟΙΧΕΙΩΝ .....	ΣΕΛ.7
1.2.ΔΙΑΤΑΞΕΙΣ ΤΟΥ ΚΩΔΙΚΑ ΦΟΡΟΛΟΓΙΚΗΣ ΑΠΕΙΚΟΝΙΣΗΣ ΣΥΝΑΛΛΑΓΩΝ .....	ΣΕΛ.9
1.3.ΔΙΑΦΟΡΕΣ Κ.Β.Σ. – Κ.Φ.Α.Σ. ....	ΣΕΛ.12
<u>ΚΕΦΑΛΑΙΟ 2 - ΤΗΡΗΣΗ ΑΠΛΟΓΡΑΦΙΚΩΝ ΒΙΒΛΙΩΝ</u> .....	ΣΕΛ.14
2.1.ΕΙΔΙΚΗ ΕΝΤΑΞΗ ΥΠΟΧΡΕΩΝ ΣΤΗΝ ΤΗΡΗΣΗ ΑΠΛΟΓΡΑΦΙΚΩΝ ΒΙΒΛΙΩΝ .....	ΣΕΛ.14
2.2.ΤΗΡΗΣΗ ΒΙΒΛΙΟΥ ΕΣΟΔΩΝ – ΕΞΟΔΩΝ ΚΑΙ ΒΙΒΛΙΟΥ ΑΠΟΓΡΑΦΩΝ .....	ΣΕΛ.15
2.3.ΠΕΡΙΕΧΟΜΕΝΟ ΒΙΒΛΙΟΥ ΕΣΟΔΩΝ - ΕΞΟΔΩΝ .....	ΣΕΛ.15
2.4.ΧΡΟΝΟΣ ΕΝΗΜΕΡΩΣΗΣ ΤΟΥ ΒΙΒΛΙΟΥ ΕΣΟΔΩΝ – ΕΞΟΔΩΝ .....	ΣΕΛ.16
2.5.ΚΑΤΑΧΩΡΗΣΗ ΠΑΓΙΩΝ ΠΕΡΙΟΥΣΙΑΚΩΝ ΣΤΟΙΧΕΙΩΝ .....	ΣΕΛ.16
2.6.ΚΑΤΑΧΩΡΗΣΗ ΕΣΟΔΩΝ - ΕΞΟΔΩΝ .....	ΣΕΛ.16
2.7.ΒΙΒΛΙΟ ΑΠΟΓΡΑΦΩΝ .....	ΣΕΛ.17
2.8.ΒΙΒΛΙΑ ΥΠΟΚΑΤΑΣΤΗΜΑΤΟΣ .....	ΣΕΛ.18
2.9.ΠΡΟΣΘΕΤΕΣ ΥΠΟΧΡΕΩΣΕΙΣ ΟΡΙΣΜΕΝΩΝ ΚΑΤΗΓΟΡΙΩΝ ΥΠΟΧΡΕΩΝ .....	ΣΕΛ.18
<u>ΚΕΦΑΛΑΙΟ 3 - ΠΡΟΓΡΑΜΜΑ UNION ΕΣΟΔΑ - ΕΞΟΔΑ</u> .....	ΣΕΛ.19
3.1.ΛΕΙΤΟΥΡΓΙΕΣ ΤΟΥ ΠΡΟΓΡΑΜΜΑΤΟΣ .....	ΣΕΛ.20
3.2.ΚΑΤΑΛΛΗΛΟΤΗΤΑ ΤΟΥ ΠΡΟΓΡΑΜΜΑΤΟΣ ΕΝΑΝΤΙ ΤΟΥ ΝΟΜΟΥ .....	ΣΕΛ.21
3.3.ΣΥΜΒΑΤΟΤΗΤΑ ΤΟΥ ΠΡΟΓΡΑΜΜΑΤΟΣ ΜΕ ΗΛΕΚΤΡΟΝΙΚΟ ΥΠΟΛΟΓΙΣΤΗ .....	ΣΕΛ.21
3.4.ΓΕΝΙΚΕΣ ΟΔΗΓΙΕΣ ΧΡΗΣΗΣ .....	ΣΕΛ.21
<u>ΚΕΦΑΛΑΙΟ 4 - ΟΜΟΡΡΥΘΜΗ ΕΤΑΙΡΕΙΑ</u> .....	ΣΕΛ.23
4.1.ΕΝΝΟΙΑ ΚΑΙ ΧΑΡΑΚΤΗΡΙΣΤΙΚΑ .....	ΣΕΛ.23
4.2.ΕΠΩΝΥΜΙΑ .....	ΣΕΛ.23
4.3.ΝΟΜΙΚΗ ΠΡΟΣΩΠΙΚΟΤΗΤΑ .....	ΣΕΛ.23
4.4.ΥΠΗΡΕΣΙΑ ΜΙΑΣ ΣΤΑΣΗΣ .....	ΣΕΛ.23
4.5.ΚΑΤΑΣΤΑΤΙΚΟ ΣΥΣΤΑΣΗΣ .....	ΣΕΛ.24

4.6.ΔΙΑΔΙΚΑΣΙΑ ΣΥΣΤΑΣΗΣ ΠΡΟΣΩΠΙΚΩΝ ΕΤΑΙΡΙΩΝ .....	ΣΕΛ.24
4.7.ΦΟΡΟΛΟΓΙΑ ΕΙΣΟΔΗΜΑΤΟΣ Ο.Ε. ΧΡΗΣΗΣ 2013 (ΟΙΚΟΝΟΜΙΚΟ ΕΤΟΣ 2014).....	ΣΕΛ.25
4.7.1.ΔΙΑΧΕΙΡΙΣΤΙΚΗ ΠΕΡΙΟΔΟΣ .....	ΣΕΛ.26
4.7.2.ΔΗΛΩΣΗ ΦΟΡΟΛΟΓΙΑΣ ΕΙΣΟΔΗΜΑΤΟΣ Ε5 .....	ΣΕΛ.26
4.8.ΑΠΟΔΟΣΗ ΦΟΡΟΥ ΠΡΟΣΤΙΘΕΜΕΝΗΣ ΑΞΙΑΣ (Φ.Π.Α.).....	ΣΕΛ.26
4.8.1.ΠΕΡΙΟΔΙΚΗ ΔΗΛΩΣΗ Φ2.....	ΣΕΛ.27
4.8.2.ΕΚΚΑΘΑΡΙΣΤΙΚΗ ΔΗΛΩΣΗ Φ1.....	ΣΕΛ.27
4.9.ΣΥΓΚΕΝΤΡΩΤΙΚΕΣ ΚΑΤΑΣΤΑΣΕΙΣ.....	ΣΕΛ.28
<u>ΚΕΦΑΛΑΙΟ 5 - ΕΦΑΡΜΟΓΗ - ΠΑΡΑΔΕΙΓΜΑ</u> .....	ΣΕΛ.29
5.1.ΠΑΡΑΔΕΙΓΜΑ .....	ΣΕΛ.29
5.1.1.ΣΥΝΑΛΛΑΓΕΣ ΕΤΑΙΡΕΙΑΣ .....	ΣΕΛ.29
5.2.ΣΤΗΣΙΜΟ ΤΗΣ ΕΤΑΙΡΕΙΑΣ ΣΤΟ ΠΡΟΓΡΑΜΜΑ ΕΣΟΔΑ – ΕΞΟΔΑ ΤΗΣ UNION .....	ΣΕΛ.53
5.2.1.ΠΡΟΣΒΑΣΗ ΣΤΟ ΠΡΟΓΡΑΜΜΑ .....	ΣΕΛ.53
5.2.2.ΔΗΜΙΟΥΡΓΙΑ ΚΑΙ ΕΠΙΛΟΓΗ ΕΤΑΙΡΕΙΑΣ.....	ΣΕΛ.53
5.2.3.ΚΑΤΑΧΩΡΗΣΗ ΣΤΟΙΧΕΙΩΝ ΕΤΑΙΡΕΙΑΣ .....	ΣΕΛ.53
5.2.4.ΡΥΘΜΙΣΗ ΓΕΝΙΚΩΝ ΠΑΡΑΜΕΤΡΩΝ .....	ΣΕΛ.53
5.2.5.ΜΟΡΦΗ ΚΩΔΙΚΩΝ .....	ΣΕΛ.54
5.2.6.ΠΕΡΙΟΔΟΙ ΧΡΗΣΗΣ.....	ΣΕΛ.54
5.2.7.ΜΕΤΑΒΟΛΗ ΠΑΡΑΣΤΑΤΙΚΩΝ.....	ΣΕΛ.54
5.3.ΕΙΣΑΓΩΓΗ ΚΙΝΗΣΕΩΝ ΚΑΙ ΑΝΟΙΓΜΑ ΛΟΓΑΡΙΑΣΜΩΝ .....	ΣΕΛ.55
5.4.ΣΥΓΚΕΝΤΡΩΤΙΚΕΣ ΚΑΤΑΣΤΑΣΕΙΣ.....	ΣΕΛ.55
5.5.ΦΟΡΟΛΟΓΙΚΑ ΕΝΤΥΠΑ .....	ΣΕΛ.56
5.5.1.ΠΕΡΙΟΔΙΚΗ ΔΗΛΩΣΗ Φ2.....	ΣΕΛ.56
5.5.2.ΕΚΚΑΘΑΡΙΣΤΙΚΗ ΔΗΛΩΣΗ Φ.Π.Α. Φ1 .....	ΣΕΛ.56
5.5.3.ΕΝΤΥΠΟ Ε3.....	ΣΕΛ.56
5.5.4.ΕΝΤΥΠΟ Ε5.....	ΣΕΛ.57
ΣΥΜΠΕΡΑΣΜΑΤΑ.....	ΣΕΛ.58
ΠΑΡΑΡΤΗΜΑΤΑ.....	ΣΕΛ.59
ΒΙΒΛΙΟΓΡΑΦΙΑ.....	ΣΕΛ.100

Ευχαριστούμε θερμά τον κ. Δρακωνάκη Χρήστο για την ανάθεση του θέματος, την καθοδήγηση και την βοήθεια που μας προσέφερε καθ' όλη τη διάρκεια εκπόνησης της πτυχιακής μας εργασίας. Ευχαριστούμε επίσης θερμά το «Λογιστικό Εργαστήρι» για την φιλοξενία στον χώρο του και την πολύτιμη βοήθεια που μας πρόσφερε για την απόδοση του πρακτικού μέρους της εργασίας μας.

## **ΠΡΟΛΟΓΟΣ**

Σκοπός της παρούσας εργασίας ήταν η παρακολούθηση και η ανάπτυξη των νομοθετικών διατάξεων που διέπουν την μηχανογραφική τήρηση απλογραφικών βιβλίων και η παρουσίαση της εφαρμογής αυτών, με την τήρηση των βιβλίων μιας πλασματικής - νεοσυσταθείσας Ο.Ε. για μια διαχειριστική χρήση, έχοντας χειριστεί ένα επαγγελματικό λογισμικό - πρόγραμμα.

Βασικό κίνητρο για την εκπόνηση του συγκεκριμένου θέματος ήταν η εμπειρία και οι γνώσεις που μας απέφερε, καθώς κρίνονται απαραίτητες κατά την άσκηση επαγγέλματος ενός Λογιστή.

Ο φοιτητής Μιχαήλ Δημήτριος ασχολήθηκε με την παρακολούθηση και ανάπτυξη των διατάξεων που διέπουν την μηχανογραφική τήρηση των απλογραφικών βιβλίων και συνέβαλε στην δημιουργία του παραδείγματος για την εφαρμογή του συνόλου των διατάξεων.

Ο φοιτητής Μπαρμπεράκης Ιωάννης ασχολήθηκε με την παρακολούθηση και ανάπτυξη των διατάξεων, περί της σύστασης και της φορολόγησης εισοδήματος των Ο.Ε. και των διατάξεων απόδοσης του Φ.Π.Α.. Δημιούργησε και εφάρμοσε το παράδειγμα για την εφαρμογή του συνόλου των διατάξεων και ασχολήθηκε με την περιγραφή της διαδικασίας της εφαρμογής, καθώς και με την παρουσίαση των στοιχείων και αποτελεσμάτων που απορρέουν από αυτήν.

## **ΕΙΣΑΓΩΓΗ**

Οι επιχειρήσεις για κάθε λογιστική ενέργεια που διεξάγουν στην διάρκεια της διαχειριστικής περιόδου κάθε έτους, αλλά και κάθε μήνα και τριμηνιαίως, είναι υποχρεωμένες να εκφράζουν και να απεικονίζουν τα διάφορα λογιστικά γεγονότα που συμβαίνουν, τηρώντας ανάλογα με τη μορφή και το μέγεθος της επιχείρησης, οικονομικά βιβλία. Αυτές οι υποχρεώσεις τους διέπονται και ρυθμίζονται από κάποιες νομοθετικές διατάξεις. Ο Κώδικας Βιβλίων και Στοιχείων ήταν αυτός που ρύθμιζε αυτές τις υποχρεώσεις και αντικαταστάθηκε από τον νέο Κώδικα, τον Κώδικα Φορολογικής Απεικόνισης Συναλλαγών.

Οι διαφορές ανάμεσα στους δύο Κώδικες θα αναλυθούν παρακάτω, καθώς και η σημασία τήρησης αυτών. Οι επιχειρήσεις για να τηρούν τα βιβλία τους μηχανογραφικά, χρησιμοποιούν και δουλεύουν με κάποια ηλεκτρονικά εργαλεία, τα λογιστικά προγράμματα, στα οποία περνάνε τιμολόγια, τα έξοδα τους, τα έσοδα τους, τους προμηθευτές τους, το πελατολόγιο τους, τις αμοιβές προσωπικού τους, καθώς και όλα τα στοιχεία που αφορούν την ίδια την επιχείρηση. Το παράδειγμα που θα δοθεί, θα είναι χρησιμοποιώντας το λογισμικό - πρόγραμμα «UNION ΕΣΟΔΑ – ΕΞΟΔΑ».

## **INTRODUCTION**

Businesses for each accounting activities conducted during the accounting period each year, but every month and quarterly obliged to express and illustrate various accounting events occur, depending on observing the shape and size of business administration, books. These obligations are governed and regulated by some laws provisions. The Code of Books and Records was that regulating these obligations and replaced by the new Code of the Tax Imaging Transactions Code.

The differences between the two codes will be discussed below, and the importance of compliance thereof. Businesses to keep their books computerized, using and working with some electronic tools, accounting programs, which pass invoices, expenses, revenues, their suppliers, their clients, their staff costs, as well as all information concerning the business itself. The example will be given, will be using the software program "UNION INCOME – EXPENSES".

## ΚΕΦΑΛΑΙΟ 1

### ΔΙΑΤΑΞΕΙΣ Κ.Β.Σ. - Κ.Φ.Α.Σ.

#### 1.1. ΔΙΑΤΑΞΕΙΣ ΤΟΥ ΚΩΔΙΚΑ ΒΙΒΛΙΩΝ ΚΑΙ ΣΤΟΙΧΕΙΩΝ

Ο Κώδικας Βιβλίων και Στοιχείων (Κ.Β.Σ.), (Π.Δ.186/1992) είναι το νομοθέτημα με του οποίου τις διατάξεις ορίζονταν έως τις 31/12/2012, οι υποχρεώσεις και τα δικαιώματα των επιτηδευματιών, σχετικά με την τήρηση των βιβλίων και την έκδοση των στοιχείων, για την εκπλήρωση των φορολογικών υποχρεώσεων. Παρακάτω παρουσιάζουμε επιγραμματικά τις διατάξεις του, σύμφωνα και με τις τελευταίες τροποποιήσεις του (Ν. 3943/2011), πριν το τέλος της ισχύς του:

1. Αντικείμενο Κ.Β.Σ.: Το πρώτο άρθρο ορίζει το αντικείμενο του Κ.Β.Σ..
2. Υπόχρεοι σε τήρηση βιβλίων και στοιχείων: Το άρθρο αυτό ορίζει ποιός είναι υπόχρεος (με τον όρο επιτηδευματίας) να τηρεί, εκδίδει, παρέχει, ζητά, λαμβάνει, υποβάλλει, διαφυλάσσει τα βιβλία, τα στοιχεία, τις καταστάσεις και κάθε άλλο μέσο σχετικό με την τήρηση βιβλίων και την έκδοση στοιχείων που ορίζονται από τον Κώδικα αυτό, κατά περίπτωση. Προσδιορίζει επίσης ποιό επιτηδευματίες απαλλάσσονται από τις παραπάνω υποχρεώσεις.
3. Διάκριση επιτηδευματιών. Έννοια χονδρικής και λιανικής πώλησης. Έννοια είδους: Στο άρθρο αυτό ορίζεται η διάκριση των επιτηδευματιών ανάλογα με το αντικείμενο τους, καθώς επίσης η έννοια της χονδρικής και λιανικής πώλησης, του χονδροπωλητή και του είδους.
4. Ένταξη επιτηδευματιών σε κατηγορία τήρησης βιβλίων: Στο άρθρο αυτό προσδιορίζονται οι κατηγορίες τήρησης βιβλίων και τα κριτήρια με τα οποία εντάσσονται σε αυτές οι επιτηδευματίες.
6. Βιβλία δεύτερης κατηγορίας: Στο άρθρο αυτό προσδιορίζεται ο τρόπος τήρησης του βιβλίου εσόδων – εξόδων από τον επιτηδευματία (δεύτερης κατηγορίας), κατά την άσκηση του επαγγέλματός του.
7. Βιβλία τρίτης κατηγορίας.
8. Βιβλίο αποθήκης, παραγωγής – κοστολογίου, τεχνικών προδιαγραφών.
9. Έννοια υποκαταστήματος. Βιβλία υποκαταστήματος.
10. Πρόσθετα βιβλία.
11. Δελτία αποστολής. Δελτία εσωτερικής διακίνησης επιχειρήσεων επεξεργασίας.
12. Τιμολόγια. Εκκαθαρίσεις.
13. Αποδείξεις λιανικής πώλησης αγαθών. Αποδείξεις παροχής υπηρεσιών.
13. α Ειδικά στοιχεία.

14. Αποδείξεις αυτοπαράδοσης.
15. Αποδείξεις δαπανών.
16. Έγγραφα μεταφοράς.
17. Χρόνος ενημέρωσης των βιβλίων.
18. Τρόπος ενημέρωσης των βιβλίων και έκδοσης των στοιχείων.
18. α Εναρμόνιση των όρων που επιβάλλονται στην τιμολόγηση με την Οδηγία 2001/115/Ε.Κ. του Συμβουλίου της Ευρωπαϊκής Ένωσης.
19. Θεώρηση βιβλίων και στοιχείων.
20. Υποβολή φορολογικών στοιχείων για διασταύρωση.
21. Τόπος τήρησης βιβλίων και στοιχείων. Χρόνος διαφύλαξης αυτών.
22. Μηχανογράφηση γενικά.
23. Υποχρεώσεις χρηστών. Τεχνικές προδιαγραφές λογισμικού. Σε αυτό το άρθρο ορίζονται οι υποχρεώσεις που έχει ο επιτηδευματίας που χρησιμοποιεί ηλεκτρονικό υπολογιστή για την τήρηση των βιβλίων ή την έκδοση των στοιχείων. Επίσης ορίζονται οι δυνατότητες που πρέπει να έχει το λογισμικό που χρησιμοποιεί ο επιτηδευματίας.
24. Χρόνος και τρόπος μηχανογραφικής ενημέρωσης των βιβλίων και έκδοσης των στοιχείων. Σε παράγραφο του άρθρου αυτού ορίζεται τι πρέπει να εκτυπώνει ο επιτηδευματίας που τηρεί βιβλία δεύτερης κατηγορίας, μέσα στις προθεσμίες που ορίζουν οι διατάξεις του άρθρου 17 του Κώδικα.
25. Ειδικές διατάξεις.
26. Διαχειριστική περίοδος.
27. Απογραφή.: οι επιχειρήσεις και κάθε επιτηδευματίας, είναι υποχρεωμένος να κάνει απογραφή στο τέλος του χρόνου για τη διαχειριστική περίοδο του έτους που πέρασε.
28. Αποτίμηση στοιχείων απογραφής.
29. Ισολογισμός. Αποτέλεσμα χρήσης.
30. Κύρος και αποδεικτική δύναμη βιβλίων και στοιχείων.
31. Απόρρητο βιβλίο και στοιχείων.
34. Επιβολή προστίμου.
35. Διοικητικές και ποινικές κυρώσεις.
36. Δικαιώματα του προϊσταμένου της Δημόσιας Οικονομικής Υπηρεσίας.



37. Επιτροπή Λογιστικών Βιβλίων.
38. Δικαιώματα Υπουργού Οικονομικών.
39. Μεταβατικές διατάξεις.
40. Έναρξη ισχύος.

## 1.2. ΔΙΑΤΑΞΕΙΣ ΤΟΥ ΚΩΔΙΚΑ ΦΟΡΟΛΟΓΙΚΗΣ ΑΠΕΙΚΟΝΙΣΗΣ ΣΥΝΑΛΛΑΓΩΝ

Ο Κ.Φ.Α.Σ. (Ν.4093/12) είναι ο νέος Κώδικας, ο οποίος έρχεται να αντικαταστήσει τον Κ.Β.Σ. με κατάργηση κάποιων διατάξεων και την προσθήκη κάποιων άλλων. Παρακάτω παρουσιάζουμε επιγραμματικά το περιεχόμενο των άρθρων του Κ.Φ.Α.Σ. σύμφωνα με την ανάλυση και τις διευκρινήσεις της ΠΟΛ 1004/4.1.2013 με Θέμα «Παροχή οδηγιών για την εφαρμογή των διατάξεων της παραγράφου 1 της υποπαραγράφου Ε1 της παραγράφου Ε του άρθρου πρώτου του ν. 4093/2012 (ΦΕΚ Α' 222) περί του «Κώδικα Φορολογικής Απεικόνισης Συναλλαγών - Ερμηνευτική Κ.Φ.Α.Σ.».

- **Άρθρο 01. Υπόχρεοι απεικόνισης συναλλαγών.** Με τις διατάξεις του άρθρου αυτού ορίζονται τα πρόσωπα (φυσικά ή νομικά, ημεδαπά ή αλλοδαπά) που έχουν υποχρέωση να εφαρμόζουν τις διατάξεις του Κ.Φ.Α.Σ. για την δραστηριότητα που ασκούν στην Ελληνική Επικράτεια, από την άσκηση της οποίας αποβλέπουν στην απόκτηση εισοδήματος από εμπορική ή βιομηχανική ή γεωργική επιχείρηση ή από ελευθέρια επαγγέλματα ή από οποιαδήποτε άλλη επιχείρηση.
- **Άρθρο 02. Τρόπος απεικόνισης συναλλαγών.**
  - Παράγραφος 1. Οριοθέτηση περιεχομένου βιβλίων και στοιχείων.
  - Παράγραφος 2. Γλώσσα και νόμισμα τήρησης βιβλίων και στοιχείων.
  - Παράγραφοι 3, 4, 6 και 8. Δικαιολογητικά εγγραφών - Συγχώνευση βιβλίων και στοιχείων - Υποχρεώσεις χρήσης λογισμικού των επιχειρήσεων.
  - Παράγραφος 5. Ηλεκτρονικό τιμολόγιο - Έκδοση και λήψη αυτού - Διασφάλιση της αυθεντικότητας και ακεραιότητας του περιεχομένου των τιμολογίων.
  - Παράγραφος 7. Ενημέρωση των βιβλίων σε περίπτωση βλάβης του Η/Υ ή μη λειτουργίας του λογισμικού.
- **Άρθρο 03. Εξαιρέσεις – Απαλλαγές.**
  - Παράγραφος 1. Υποχρεώσεις Δημοσίου και νομικών προσώπων μη κερδοσκοπικού χαρακτήρα κ.λπ.
  - Παράγραφος 2. Μη υπόχρεοι απεικόνισης συναλλαγών και νέοι υπόχρεοι εφαρμογής του Κ.Φ.Α.Σ.
  - Παράγραφος 3. Απαλλασσόμενοι από την τήρηση βιβλίων.
  - Παράγραφος 4 και 5. Μετασχηματισμός επιχειρήσεων. Έξοδα πρώτης εγκατάστασης.
- **Άρθρο 04. Τήρηση Απλογραφικών ή Διπλογραφικών βιβλίων.** Με τις διατάξεις του άρθρου αυτού, ορίζεται η ένταξη των υπόχρεων απεικόνισης συναλλαγών, σε τήρηση απλογραφικών (Β' κατηγορίας) ή διπλογραφικών

βιβλίων (Γ' κατηγορίας), ο τρόπος τήρησης των βιβλίων αυτών, καθώς και ο χρόνος ενημέρωσής τους.

- Παράγραφοι 2 έως 6. Ένταξη σε κατηγορία τήρησης βιβλίων (απλογραφικά ή διπλογραφικά). Με τις διατάξεις των παραγράφων αυτών οι υπόχρεοι απεικόνιση συναλλαγών εντάσσονται, σε δύο κατηγορίες βιβλίων (απλογραφικά ή διπλογραφικά). Κριτήρια για την ένταξη αυτή αποτελούν η μορφή της επιχείρησης, το αντικείμενο των εργασιών και το ύψος των ακαθάριστων εσόδων.
  - Παράγραφος 2. Ειδική ένταξη στην τήρηση διπλογραφικών βιβλίων (Γ' κατηγορίας).
  - Παράγραφος 3. Ειδική ένταξη στην τήρηση απλογραφικών βιβλίων (Β' κατηγορίας).
  - Παράγραφος 4. Ένταξη σε κατηγορία βιβλίων με βάση τα ακαθάριστα έσοδα. Με τις διατάξεις της παραγράφου αυτής εντάσσονται στην κατηγορία βιβλίων που αντιστοιχεί στα ετήσια ακαθάριστα έσοδά τους, οι υπόλοιποι υπόχρεοι απεικόνιση συναλλαγών, φυσικά ή νομικά πρόσωπα, εκτός εκείνων δηλαδή για τα οποία προβλέπεται ειδική ένταξη με βάση τις διατάξεις των παραγράφων 2 και 3 του παρόντος άρθρου.
  - Παράγραφος 5. Όρια ένταξης σε κατηγορία βιβλίων. Με τις διατάξεις της παραγράφου αυτής ορίζονται τα όρια των ακαθάριστων εσόδων για την ένταξη σε τήρηση απλογραφικών ή διπλογραφικών βιβλίων, τα οποία ίσχυαν και με τις προηγούμενες διατάξεις και είναι:
    - Απλογραφικά βιβλία (Β' κατηγορίας) μέχρι και 1.500.000 ευρώ
    - Διπλογραφικά βιβλία (Γ' κατηγορίας) πάνω από 1.500.000 ευρώ
  - Παράγραφος 6. Προαιρετική τήρηση βιβλίων ανώτερης κατηγορίας. Ο υπόχρεος απεικόνιση συναλλαγών, από την έναρξη της διαχειριστικής του περιόδου, μπορεί να τηρήσει βιβλία ανώτερης κατηγορίας από εκείνη στην οποία εντάσσεται, με την προϋπόθεση της τήρησης όλων των βιβλίων και των στοιχείων, που ορίζονται για την κατηγορία αυτή.
  - Παράγραφοι 7 έως 12. Τήρηση Διπλογραφικών βιβλίων (Γ' κατηγορίας).
  - Παράγραφοι 13 και 14. Υποχρεώσεις υπόχρεων που τηρούν τα βιβλία τους σύμφωνα με τα Δ.Λ.Π..
  - Παράγραφος 15. Υποχρεώσεις υποκαταστημάτων με αυτοτελή ή εξηρημένη λογιστική.
  - Παράγραφοι 16 έως 20. Τήρηση απλογραφικών βιβλίων.
  - Παράγραφος 21. Καταχώριση με μια συγκεντρωτική εγγραφή των εσόδων και ορισμένων εξόδων.
  - Παράγραφος 22. Βιβλία υποκαταστήματος.
  - Παράγραφος 23. Πρόσθετες υποχρεώσεις ορισμένων κατηγοριών υπόχρεων.
- **Άρθρο 05. Δελτίο Αποστολής.**
    - Παράγραφοι 1, 2 και 3. Περιπτώσεις έκδοσης Δελτίου Αποστολής - Υπόχρεοι σε έκδοση.
    - Παράγραφος 4. Έκδοση Συγκεντρωτικού Δελτίου Αποστολής.
    - Παράγραφος 5. Περιεχόμενο Δελτίου Αποστολής.

- Παράγραφος 6. Μοναδικότητα του δελτίου αποστολής ως συνοδευτικού εγγράφου. Αποστολή αγαθών από μη υπόχρεο σε έκδοσή του.
- Παράγραφος 7. Διάρκεια του Δελτίου Αποστολής.
- Παράγραφος 8. Εξαιρέσεις από την έκδοση δελτίου αποστολής.
- **Άρθρο 06. Τιμολόγηση Συναλλαγών.** Με τις διατάξεις του άρθρου αυτού, όπως ισχύουν μετά την τροποποίηση - συμπλήρωση τους με τις διατάξεις του άρθρου 4 της Πράξης Νομοθετικού Περιεχομένου (ΦΕΚ 229 Α/19-11 - 2012), ορίζονται οι κανόνες που διέπουν την έκδοση παραστατικών, που καλύπτουν επαγγελματικές συναλλαγές, ήτοι αναφέρονται στην έκδοση των τιμολογίων και των εκκαθαρίσεων.
- **Άρθρο 07. Απόδειξεις Λιανικών Συναλλαγών.** Με τις διατάξεις του άρθρου αυτού, καθιερώνεται ο ενιαίος τίτλος «Απόδειξεις λιανικών συναλλαγών» για τα φορολογικά στοιχεία που εκδίδονται για τις πωλήσεις αγαθών ή παροχές υπηρεσιών στο κοινό (φυσικά πρόσωπα).
- **Άρθρο 08. Έγγραφα μεταφοράς και Στοιχεία Λοιπών Συναλλαγών.**
  - Παράγραφοι 1 έως 10. Έγγραφα μεταφοράς και Διορθωτικό σημείωμα μεταφοράς.
  - Παράγραφος 11. Τιμολόγιο ή απόδειξη λιανικής αντί φορτωτικής.
  - Παράγραφος 12. Απόδειξη αυτοπαράδοσης.
  - Παράγραφος 13. Απόδειξη δαπάνης. Δώρα έως εκατόν πενήντα (150) ευρώ.
- **Άρθρο 09. Διασφάλιση συναλλαγών και Διαφύλαξη Δεδομένων.**
  - Παράγραφος 1. Θεώρηση και σήμανση φορολογικών στοιχείων.
  - Παράγραφος 2. Τόπος τήρησης βιβλίων και στοιχείων.
  - Παράγραφος 3. Φύλαξη βιβλίων και στοιχείων.
  - Παράγραφος 4. Διαφύλαξη τιμολογίων.
  - Παράγραφος 5. Χρόνος διαφύλαξης.
  - Παράγραφος 6. Διαφύλαξη φορολογικών στοιχείων σε ηλεκτρομαγνητικά μέσα αποθήκευσης.
  - Παράγραφος 7. Μη εκτύπωση αθεώρητων βιβλίων.
- **Άρθρο 10. Διασταυρώσεις και Απόδειξη Συναλλαγών.**
  - Παράγραφοι 1, 2, 3, 4 και 5. Υποβολή φορολογικών στοιχείων για διασταύρωση.
  - Παράγραφος 6. Απόδειξη συναλλαγών.
  - Παράγραφος 7. Υποχρέωση αναγραφής στοιχείων συναλλασσομένων σε τραπεζικά παραστατικά.
  - Παράγραφος 8. Βάρος απόδειξης συναλλαγών.
- **Άρθρο 11. Εξουσίες της Φορολογικής Αρχής.**
  - Παράγραφοι 1 και 2. Απαλλαγές από ορισμένες υποχρεώσεις του Κ.Φ.Α.Σ. - Αρμοδιότητα χορήγησής τους.
  - Παράγραφος 2. Δικαιώματα προϊσταμένου Δ.Ο.Υ.
- **Άρθρο 12. Εξουσίες Υπουργού Οικονομικών.** Με τις διατάξεις του άρθρου αυτού ορίζονται οι εξουσίες του Υπουργού Οικονομικών που συνίστανται: α) στην έκδοση των αναγκαίων αποφάσεων σχετικά με την εφαρμογή των διατάξεων του Κώδικα Φορολογικής Απεικόνισης Συναλλαγών και της Οδηγίας 2006/112/ΕΚ και β) στην έκδοση αποφάσεων για την περαιτέρω απλοποίηση

της διαδικασίας εφαρμογής των διατάξεων του παρόντος Κώδικα Φορολογικής Απεικόνισης Συναλλαγών.

- **Άρθρο 13. Θέση σε ισχύ.** Με το άρθρο αυτό ορίζεται ο χρόνος έναρξης ισχύος των διατάξεων του παρόντος Κώδικα, από την 1/1/2013.
- **Άρθρο 14. Μεταβατικές διατάξεις.**

### 1.3. ΔΙΑΦΟΡΕΣ Κ.Β.Σ. – Κ.Φ.Α.Σ.

Οι κυριότερες αλλαγές που έγιναν στην αντικατάσταση του Κ.Β.Σ. από τον Κ.Φ.Α.Σ. όσον αφορά την *τήρηση των απλογραφικών βιβλίων* παραθέτονται παρακάτω (Π.Δ.186/1992), (Ν.4093/12), (ΠΟΛ 1004/4.1.2013):

- Σύμφωνα με τον Κ.Φ.Α.Σ. παραμένουν οι δυο κατηγορίες βιβλίων, «Β» και «Γ», με την μόνη διαφορά ότι αποκαλούνται πλέον, «απλογραφικά» και «διπλογραφικά».
- Έχει αντικατασταθεί επίσης ο όρος «επιτηδευματίας» με τον όρο «υπόχρεος απεικόνισης συναλλαγών».
- Από 1/1/2013 παύουν να έχουν ειδική ένταξη στη Β' κατηγορία βιβλίων και εντάσσονται πλέον σε κατηγορία βιβλίων, με βάση τα ακαθάριστα έσοδά τους κατά την προηγούμενη διαχειριστική τους περίοδο, οι παρακάτω κατηγορίες υπόχρεων απεικόνισης συναλλαγών:
  - ο εκμεταλλευτής περιπτέρου.
  - ο πωλητής οπωρολαχανικών, νωπών αλιευμάτων και λοιπών αγροτικών προϊόντων αποκλειστικά στις κινητές λαϊκές αγορές ή πλανοδίως.
  - ο εκμεταλλευτής κινητής καντίνας.
- Με τις προϊσχύουσες διατάξεις της παρ. 4 του άρθρου 6 του Κ.Β.Σ., τα δεδομένα των περιπτώσεων δ', στ' και ζ' της παρ. 17 του άρθρου 4 του Κ.Φ.Α.Σ., καταχωρούντο σε ιδιαίτερο χώρο του βιβλίου εσόδων-εξόδων, ενώ με τις διατάξεις του Κ.Φ.Α.Σ. καταχωρούνται σε ιδιαίτερες στήλες.
- Δεν υπάρχει πλέον υποχρέωση καταχώρησης σε ιδιαίτερο χώρο του βιβλίου εσόδων – εξόδων, των καταθέσεων και των αναλήψεων κεφαλαίων, των δανείων που χορηγούνται και λαμβάνονται καθώς και των εισπράξεων ή καταβολών που γίνονται για μερική ή ολική εξόφλησή τους.
- Ο χρόνος ενημέρωσης του βιβλίου εσόδων - εξόδων συνδέεται πλέον με τον χρόνο υποβολής της δήλωσης Φ.Π.Α. Έτσι από 1/1/2013 η ενημέρωση του βιβλίου αυτού γίνεται μέχρι το τέλος του επόμενου μήνα κάθε ημερολογιακού τριμήνου και όχι πέρα του χρόνου υποβολής της περιοδικής δήλωσης Φ.Π.Α.
- Μέχρι τη λήξη της προθεσμίας υποβολής της δήλωσης φορολογίας εισοδήματος του οικείου οικονομικού έτους καταχωρείται ανακεφαλαιωτικά, συγκεντρωτικά και όχι ανά παραστατικό, ανάλυση των δεδομένων της παρ. 17 του άρθρου 4 του Κ.Φ.Α.Σ., ανάλογα με τις ανάγκες της φορολογίας εισοδήματος για τον προσδιορισμό του αποτελέσματος και την συμπλήρωση των φορολογικών δηλώσεων ή καταστάσεων που ορίζονται με τις διατάξεις του Κ.Φ.Α.Σ..

- Με τις διατάξεις της παρ. 21 του άρθρου 4 του Κ.Φ.Α.Σ., καθιερώνεται νέα δυνατότητα συγκεντρωτικής καταχώρησης, με μία εγγραφή, των ημερήσιων ακαθαρίστων εσόδων, ανεξαρτήτως είδους και σειράς στοιχείων.
- Με τις διατάξεις της παραγράφου 20 του άρθρου 4 του Κ.Φ.Α.Σ. ορίζεται ρητά πλέον ότι στο βιβλίο απογραφών ή σε απλότυπες καταστάσεις απογραφής, τα οποία τηρούνται αθεώρητα, ο υπόχρεος απεικόνισης συναλλαγών, που τηρεί απλογραφικά βιβλία, καταχωρεί, τα εμπορεύματα, τα προϊόντα, τα ημιέτοιμα προϊόντα, τις Α' και Β' ύλες και τα υλικά συσκευασίας, που ανήκουν στην κυριότητά του και βρίσκονται στις εγκαταστάσεις του, ή σε εγκαταστάσεις τρίτων, κατά την 31/12 κάθε έτους. Επίσης ορίζεται ρητά η υποχρέωση καταγραφής διακεκριμένα στο βιβλίο απογραφών της έδρας ή σε απλότυπες καταστάσεις, των αποθεμάτων του υποκαταστήματος ή του αποθηκευτικού χώρου, ανεξάρτητα του τόπου που αυτά βρίσκονται. Δεν υπάρχει πλέον υποχρέωση καταχώρησης σε διπλότυπες καταστάσεις, της ποσοτικής καταγραφής των αποθεμάτων των εγκαταστάσεων που βρίσκονται σε απόσταση άνω των 50 χιλιομέτρων από την έδρα. Όπως προαναφέρεται και στη παράγραφο 10 του ίδιου άρθρου, εγκαταστάσεις που στεγάζονται στον ίδιο ή σε συνεχόμενο κτιριακό χώρο, αντιμετωπίζονται ως μια εγκατάσταση για την απογραφή.

## ΚΕΦΑΛΑΙΟ 2

### ΤΗΡΗΣΗ ΑΠΛΟΓΡΑΦΙΚΩΝ ΒΙΒΛΙΩΝ

Το βασικό κριτήριο για την ένταξη των υπόχρεων απεικόνισης συναλλαγών σε τήρηση απλογραφικών ή διπλογραφικών βιβλίων είναι το ύψος των ετήσιων ακαθάριστων εσόδων τους (άρθρο 4 παρ. 5 Ν.4093/12). Πέρα από αυτό το κριτήριο ο Κώδικας με άλλες διατάξεις του ορίζει ποιοι από τους υπόχρεους εντάσσονται αποκλειστικά από την έναρξη των εργασιών τους στην τήρηση, είτε απλογραφικών, είτε διπλογραφικών βιβλίων.

#### 2.1. ΕΙΔΙΚΗ ΕΝΤΑΞΗ ΥΠΟΧΡΕΩΝ ΣΤΗΝ ΤΗΡΗΣΗ ΑΠΛΟΓΡΑΦΙΚΩΝ ΒΙΒΛΙΩΝ

Με τις διατάξεις της παρ. 3 του άρθρου 4 του Κ.Φ.Α.Σ., στην τήρηση απλογραφικών βιβλίων (Β' κατηγορίας), εντάσσονται πλέον από την έναρξη των εργασιών τους και ανεξάρτητα από το ύψος των ετήσιων ακαθάριστων εσόδων τους, με εξαίρεση τους υπόχρεους εκείνους που εντάσσονται στην τήρηση διπλογραφικών βιβλίων σύμφωνα με τις διατάξεις της παραγράφου 2 του ίδιου άρθρου (Α.Ε., Ε.Π.Ε., Ι.Κ.Ε.), οι πιο κάτω υπόχρεοι:

- α) ο πράκτορας εφημερίδων και περιοδικών.
- β) ο πρατηριούχος χονδρικής πώλησης καπνοβιομηχανικών προϊόντων. Όποιος από τους παραπάνω υπόχρεους διατηρεί και άλλο κλάδο πώλησης αγαθών ή παροχής υπηρεσιών, δηλαδή ασκεί και άλλες δραστηριότητες, τότε εντάσσεται, για όλες του τις δραστηριότητες, συμπεριλαμβανόμενης και εκείνης για την οποία έχει ειδική ένταξη στην τήρηση απλογραφικών βιβλίων, στην κατηγορία βιβλίων που αντιστοιχεί στο σύνολο των ετήσιων ακαθάριστων εσόδων του από τις δραστηριότητες αυτές.
- γ) ο εκμεταλλευτής πλοίου δεύτερης κατηγορίας του άρθρου 3 του ν. 27/1975.
- δ) ο πρατηριούχος υγρών καυσίμων για την εμπορία βενζίνης και πετρελαίου. Διευκρινίζεται ότι, δεδομένου ότι το υγραέριο διατίθεται ως καύσιμο από τα πρατήρια καυσίμων με τον ίδιο τρόπο όπως η βενζίνη και το πετρέλαιο κίνησης, η εμπορία υγραερίου από τα εν λόγω πρατήρια δεν θεωρείται ως άλλη δραστηριότητα για την ένταξη σε κατηγορία βιβλίων.
- ε) ο πωλητής πετρελαίου εσωτερικής καύσης (DIESEL) θέρμανσης. Όποιος από τους παραπάνω υπόχρεους των περιπτώσεων γ', δ' και ε' διατηρεί και άλλο κλάδο πώλησης αγαθών ή παροχής υπηρεσιών, για την ένταξη σε κατηγορία βιβλίων του κλάδου αυτού κρίνεται αυτοτελώς, με βάση τα ακαθάριστα έσοδά του.
- στ) ο νέος υπόχρεος απεικόνισης συναλλαγών κατά την έναρξη των εργασιών του. Τονίζεται ότι ο εν λόγω υπόχρεος εντάσσεται σε απλογραφικά βιβλία μόνο κατά την έναρξη των εργασιών του και στη συνέχεια εντάσσεται σε κατηγορία τήρησης βιβλίων με βάση το ύψος των ακαθάριστων εσόδων του της προηγούμενης διαχειριστικής περιόδου.
- ζ) τα πρόσωπα της παραγράφου 1 του άρθρου 3 (Δημόσιο, μη κερδοσκοπικού χαρακτήρα πρόσωπα κ.λπ.) σε περίπτωση υποχρέωσης τήρησης διπλογραφικών βιβλίων.

Σημειώνεται ότι η ειδική ένταξη στη τήρηση απλογραφικών βιβλίων των προαναφερομένων κατηγοριών υπόχρεων, ίσχυε και με τις προηγούμενες διατάξεις. Κατηγορίες υπόχρεων απεικόνισης συναλλαγών που με τις προηγούμενες διατάξεις είχαν ειδική ένταξη στη Β' κατηγορία βιβλίων, από 1/1/2013 εντάσσονται σε κατηγορία βιβλίων με τις γενικές διατάξεις (ΠΟΛ.1004/4.1.2013).

## **2.2. ΤΗΡΗΣΗ ΒΙΒΛΙΟΥ ΕΣΟΔΩΝ – ΕΞΟΔΩΝ ΚΑΙ ΒΙΒΛΙΟΥ ΑΠΟΓΡΑΦΩΝ**

Ο υπόχρεος απεικόνισης συναλλαγών που εντάσσεται σε τήρηση απλογραφικών βιβλίων τηρεί:

- α) Βιβλίο εσόδων – εξόδων.
- β) Βιβλίο απογραφών ή καταστάσεις απογραφής, εφόσον τα ετήσια ακαθάριστα έσοδά του από την πώληση αγαθών υπερέβησαν το όριο αξίας € των εκατόν πενήντα χιλιάδων (150.000).

Σημειώνεται ότι για την υποχρέωση ή της μη σύνταξης απογραφής τα έσοδα της πρώτης διαχειριστικής περιόδου, δεν ανάγονται σε ετήσια βάση.

Διευκρινίζεται ότι οι σχετικές αποφάσεις περί απαλλαγής ορισμένων υπόχρεων απεικόνισης συναλλαγών της Β' κατηγορίας από την τήρηση βιβλίου απογραφών και κατάρτισης απογραφής κατά την 31/12, εξακολουθούν να ισχύουν.

Διευκρινίζεται ακόμη ότι τα δεδομένα των πιο πάνω βιβλίων που η τήρηση τους γίνεται σε αθεώρητα έντυπα, ανεξάρτητα από τον τρόπο τήρησής τους, χειρόγραφα ή μηχανογραφικά και σε περίπτωση που τηρούνται μηχανογραφικά μπορεί απλώς να αποθηκεύονται σε ηλεκτρομαγνητικά μέσα και δίνονται άμεσα στον έλεγχο σε περίπτωση που ζητηθούν. Με τις διατάξεις του Κ.Φ.Α.Σ. δεν ορίζεται υποχρέωση από 1/1/2013 τήρησης μηνιαίας κατάστασης βιβλίου εσόδων-εξόδων επί μηχανογραφικής τήρησής του, όμως θα εκτυπωθεί θεωρημένη μηνιαία κατάσταση εσόδων -εξόδων για το Δεκέμβριο του 2012 (άρθρο 4 παρ. 16 Ν. 4093/12), (ΠΟΛ.1004/4.1.2013).

## **2.3. ΠΕΡΙΕΧΟΜΕΝΟ ΒΙΒΛΙΟΥ ΕΣΟΔΩΝ - ΕΞΟΔΩΝ**

Στο βιβλίο εσόδων-εξόδων, ο εν λόγω υπόχρεος, καταχωρεί σε ξεχωριστές στήλες:

- α) το είδος του δικαιολογητικού αγορών και εξόδων, τον αύξοντα αριθμό και τη χρονολογία έκδοσης ή λήψης του, καθώς και το ονοματεπώνυμο ή την επωνυμία του εκδότη.
- β) τα ακαθάριστα έσοδα ξεχωριστά, από την πώληση εμπορευμάτων, προϊόντων, πρώτων και βοηθητικών υλών, υλικών συσκευασίας, από την παροχή υπηρεσιών και από λοιπές πράξεις.
- γ) τις αγορές αγαθών, διακεκριμένα και ανάλογα με τον προορισμό τους για μεταπώληση ή παραγωγή προϊόντων, τις δαπάνες λήψης υπηρεσιών, τα γενικά έξοδα και λοιπές πράξεις.
- δ) την αξία αγοράς και πώλησης των παγίων στοιχείων,
- ε) το Φ.Π.Α. που αντιστοιχεί στις πιο πάνω πράξεις,
- στ) τις αυτοπαραδόσεις αγαθών ή την ιδιοχρησιμοποίηση υπηρεσιών,

- ζ) τα έσοδα και έξοδα για λογαριασμό τρίτου που αφορούν πράξεις για τις οποίες εκδίδονται εκκαθαρίσεις των παραγράφων 7 και 8 του άρθρου 6 του παρόντος.
- η) τις επιστροφές και τις εκπτώσεις που γίνονται με ιδιαίτερο στοιχείο επί των πιο πάνω πράξεων, οι οποίες καταχωρούνται αφαιρετικά από τις αντίστοιχες στήλες.

Για τις ανάγκες του Φ.Π.Α. το ποσό κάθε πράξης των περιπτώσεων β', γ', δ' και στ' αναλύεται στο χρόνο ενημέρωσης, όπως αυτός ορίζεται από τις διατάξεις της παραγράφου 18 του άρθρου 4 του Κ.Φ.Α.Σ., σε ιδιαίτερες στήλες του τηρούμενου βιβλίου ή σε καταστάσεις (άρθρο 4 παρ. 17 Ν. 4093/12), (ΠΟΛ.1004/4.1.2013).

#### **2.4. ΧΡΟΝΟΣ ΕΝΗΜΕΡΩΣΗΣ ΤΟΥ ΒΙΒΛΙΟΥ ΕΣΟΔΩΝ – ΕΞΟΔΩΝ**

Η καταχώρηση - ενημέρωση του βιβλίου εσόδων - εξόδων με τις πιο πάνω πράξεις γίνεται μέχρι το τέλος του επόμενου μήνα κάθε ημερολογιακού τριμήνου και όχι πέραν του χρόνου της εμπρόθεσμης υποβολής της περιοδικής δήλωσης ΦΠΑ.

Στην περίπτωση που κατά την διάρκεια της χρήσης λαμβάνονται στοιχεία αγοράς αγαθών πριν από την παραλαβή τους, η ενημέρωση των βιβλίων γίνεται κατά την παραλαβή των αγαθών. Εφόσον στο τέλος της χρήσης λαμβάνονται στοιχεία αγοράς αγαθών που δεν έχουν ακόμα παραληφθεί, καταχωρούνται σχετικές εγγραφές σε ιδιαίτερες στήλες του βιβλίου εσόδων - εξόδων και τακτοποιούνται με την παραλαβή των αγαθών.

Επιπλέον, μέχρι τη λήξη της προθεσμίας υποβολής της δήλωσης φορολογίας εισοδήματος του οικείου οικονομικού έτους καταχωρείται ανακεφαλαιωτικά, συγκεντρωτικά και όχι ανά παραστατικό, ανάλυση των δεδομένων της παρ. 17 του άρθρου 4, ανάλογα με τις ανάγκες της φορολογίας εισοδήματος για τον προσδιορισμό του αποτελέσματος και την συμπλήρωση των φορολογικών δηλώσεων ή καταστάσεων που ορίζονται με τις διατάξεις του παρόντος νόμου (άρθρο 4 παρ. 18 Ν. 4093/12).

#### **2.5. ΚΑΤΑΧΩΡΗΣΗ ΠΑΓΙΩΝ ΠΕΡΙΟΥΣΙΑΚΩΝ ΣΤΟΙΧΕΙΩΝ**

Σε ιδιαίτερο χώρο του βιβλίου εσόδων - εξόδων ή σε καταστάσεις καταχωρείται (για τον υπολογισμό των αποσβέσεων), μέχρι τον χρόνο της εμπρόθεσμης υποβολής της δήλωσης φορολογίας εισοδήματος για κάθε πάγιο περιουσιακό στοιχείο, η ημερομηνία και η αξία κτήσης του, το οικείο δικαιολογητικό, ο συντελεστής απόσβεσής του, οι αποσβέσεις και η αναπόσβεστη αξία (άρθρο 4 παρ. 19 Ν. 4093/12).

#### **2.6. ΚΑΤΑΧΩΡΗΣΗ ΕΣΟΔΩΝ - ΕΞΟΔΩΝ**

Τα ποσά των ακαθάριστων εσόδων και ο Φ.Π.Α. που αντιστοιχεί σε αυτά μπορεί να καταχωρούνται καθημερινά στις στήλες που αφορούν, με ένα ποσό, για κάθε ένα είδος και σειρά στοιχείων που εκδόθηκαν την ίδια ημέρα με αναγραφή του πρώτου και τελευταίου αριθμού.



Σε περίπτωση χρήσης φορολογικής ταμειακής μηχανής αναγράφεται ο αριθμός του ημερήσιου δελτίου «Ζ», όπως ορίζεται από τις εκάστοτε ισχύουσες αποφάσεις περί Τεχνικών Προδιαγραφών των φ.τ.μ.. Παρέχεται η δυνατότητα καταχώρησης των ημερήσιων δελτίων «Ζ» με μία μηνιαία συγκεντρωτική εγγραφή με βάση δελτίο μηνιαίας αναφοράς, που εκτυπώνεται από την φ.τ.μ., και στο οποίο εμφανίζονται τα αντίστοιχα αθροίσματα των επί μέρους ημερήσιων δελτίων «Ζ», με αναγραφή στο βιβλίο εσόδων - εξόδων της περιόδου που αφορά, καθώς και του πρώτου και του τελευταίου αριθμού του ημερήσιου δελτίου «Ζ» του αντίστοιχου μήνα. Τα ημερήσια δελτία «Ζ» θα συνεχίσουν να εκδίδονται και να διαφυλάσσονται κατά τα οριζόμενα από τις εκάστοτε ισχύουσες αποφάσεις περί τεχνικών προδιαγραφών των φ.τ.μ. και των διατάξεων της παρ. 3 του άρθρου 9. Στον ίδιο χρόνο διαφυλάσσονται και τα παραπάνω δελτία αναφοράς.

Τα ποσά των ακαθάριστων εσόδων και ο ΦΠΑ που αντιστοιχεί σε αυτά μπορεί επίσης να καταχωρούνται καθημερινά στις στήλες που αφορούν, με ένα ποσό, με την προϋπόθεση ότι θα δίνεται άμεσα στον έλεγχο όταν ζητηθεί από αυτόν κατάσταση με ανάλυση των εσόδων για κάθε ένα είδος και σειρά στοιχείων που εκδόθηκαν την ίδια ημέρα με αναγραφή του πρώτου και τελευταίου αριθμού ή του αύξοντα αριθμού του ημερήσιου δελτίου «Ζ» κατά περίπτωση.

Τα ποσά των εξόδων μέχρι εκατόν πενήντα (150) ευρώ έκαστο και ο ΦΠΑ που αντιστοιχεί σε αυτά μπορεί να καταχωρούνται καθημερινά στις στήλες που αφορούν συγκεντρωτικά με ένα ποσό, με αναγραφή και του πλήθους των αντίστοιχων δικαιολογητικών (άρθρο 4 παρ. 21 Ν. 4093/12).

## **2.7. ΒΙΒΛΙΟ ΑΠΟΓΡΑΦΩΝ**

Στο βιβλίο απογραφών ή σε καταστάσεις απογραφής καταχωρούνται τα εμπορεύματα, τα προϊόντα, τα ημιέτοιμα, οι Α' και Β' ύλες, καθώς και τα υλικά συσκευασίας, τα οποία κατέχει ο υπόχρεος απεικόνισης συναλλαγών κατά τη λήξη της διαχειριστικής του περιόδου και βρίσκονται σε δικές του εγκαταστάσεις ή σε εγκαταστάσεις τρίτων. Η καταχώρηση αυτή γίνεται με τον τρόπο που ορίζεται με τις διατάξεις της περίπτωσης α' της υποπαρ. 10.2 της παρ. 10 του άρθρου 4. Τα πιο πάνω αναφερόμενα αγαθά που βρίσκονται σε υποκατάστημα ή σε αποθηκευτικό χώρο καταχωρούνται διακεκριμένα στο βιβλίο απογραφών της έδρας και τα δεδομένα των αγαθών αυτών δίνονται άμεσα στον έλεγχο που διενεργείται στο υποκατάστημα ή στον αποθηκευτικό χώρο.

Το βιβλίο ενημερώνεται, με την ποσοτική καταχώρηση των αποθεμάτων, μέχρι την 20ή Φεβρουαρίου του επόμενου έτους, η δε αξία τίθεται μέχρι τον χρόνο της εμπρόθεσμης υποβολής, της δήλωσης φορολογίας εισοδήματος.

Οι διατάξεις αυτές ισχύουν από 1/1/2013 και συνεπώς η απογραφή της 31/12/2012 θα καταχωρηθεί σε θεωρημένα έντυπα (βιβλίο απογραφών, διπλότυπες καταστάσεις απογραφής, μηνιαία κατάσταση βιβλίου εσόδων- εξόδων κ.λπ.) (άρθρο 4 παρ. 20 Ν. 4093/12), (ΠΟΛ 1004/4.1.2013).

## **2.8. ΒΙΒΛΙΑ ΥΠΟΚΑΤΑΣΤΗΜΑΤΟΣ**

Στο υποκατάστημα, πλην των πρόσκαιρων εγκαταστάσεων, τηρείται βιβλίο εσόδων - εξόδων για τις συναλλαγές κάθε υποκαταστήματος με δυνατότητα μη τήρησής του, εφόσον οι αγορές και οι πωλήσεις κάθε υποκαταστήματος παρακολουθούνται χωριστά στο βιβλίο εσόδων - εξόδων της έδρας, από τα αντίστοιχα δεδομένα της έδρας ή άλλου υποκαταστήματος.

Όταν στο υποκατάστημα τηρείται ιδιαίτερο βιβλίο εσόδων - εξόδων τα δεδομένα του καταχωρούνται διακεκριμένα συγκεντρωτικά στο αντίστοιχο βιβλίο της έδρας μέχρι την προθεσμία ενημέρωσής του (*άρθρο 4 παρ. 22 Ν. 4093/12*).

## **2.9. ΠΡΟΣΘΕΤΕΣ ΥΠΟΧΡΕΩΣΕΙΣ ΟΡΙΣΜΕΝΩΝ ΚΑΤΗΓΟΡΙΩΝ ΥΠΟΧΡΕΩΝ**

Ο υπόχρεος απεικόνισης συναλλαγών της παραγράφου αυτής, ανεξάρτητα από την κατηγορία των βιβλίων που τηρεί, εκμεταλλευτής χώρου διαμονής ή φιλοξενίας, εκπαιδευτηρίου, κλινικής ή θεραπευτηρίου, κέντρων αισθητικής, γυμναστηρίων, χώρου στάθμευσης, καθώς και οι γιατροί και οδοντίατροι, παρέχουν ασφαλείς πληροφορίες για τις συναλλαγές τους μέχρι την έκδοση του στοιχείου, για το οποίο έχουν υποχρέωση, όπου και αναγράφονται τα στοιχεία του πελάτη. Η διασφάλιση των πληροφοριών αυτών γίνεται είτε με την καταχώριση χειρόγραφα σε θεωρημένα έντυπα ή, επί μηχανογραφικής τήρησης, με τη χρήση ειδικών ασφαλών διατάξεων σήμανσης του Ν 1809/1988 (ΦΕΚ Α' 222). Η παρούσα παράγραφος παύει να ισχύει από την 1η Ιανουαρίου 2014 (*άρθρο 4 παρ. 23 Ν. 4093/12*).

## ΚΕΦΑΛΑΙΟ 3

### ΠΡΟΓΡΑΜΜΑ UNION ΕΣΟΔΑ - ΕΞΟΔΑ



Λογότυπο Προγράμματος Έσοδα – Έξοδα της Union, Πηγή: <http://www.union.gr>

Πρόκειται για ένα πλήρες πρόγραμμα λογιστικής παρακολούθησης απλογραφικών βιβλίων του Κ.Φ.Α.Σ.. Το πρόγραμμα **UNION ΕΣΟΔΑ - ΕΞΟΔΑ** είναι εύχρηστο και φιλικό προς τον χρήστη χωρίς καμία παραμετροποίηση. Κατά την χρήση του εκτυπώνεται το θεωρημένο βιβλίο Μηνιαίας κατάστασης Εσόδων - Εξόδων και ενημερώνονται αυτόματα όλα τα φορολογικά έντυπα. Ενημερώνεται συνεχώς με όλες τις σχετικές αποφάσεις και εγκυκλίους για την τήρηση απλογραφικών βιβλίων.

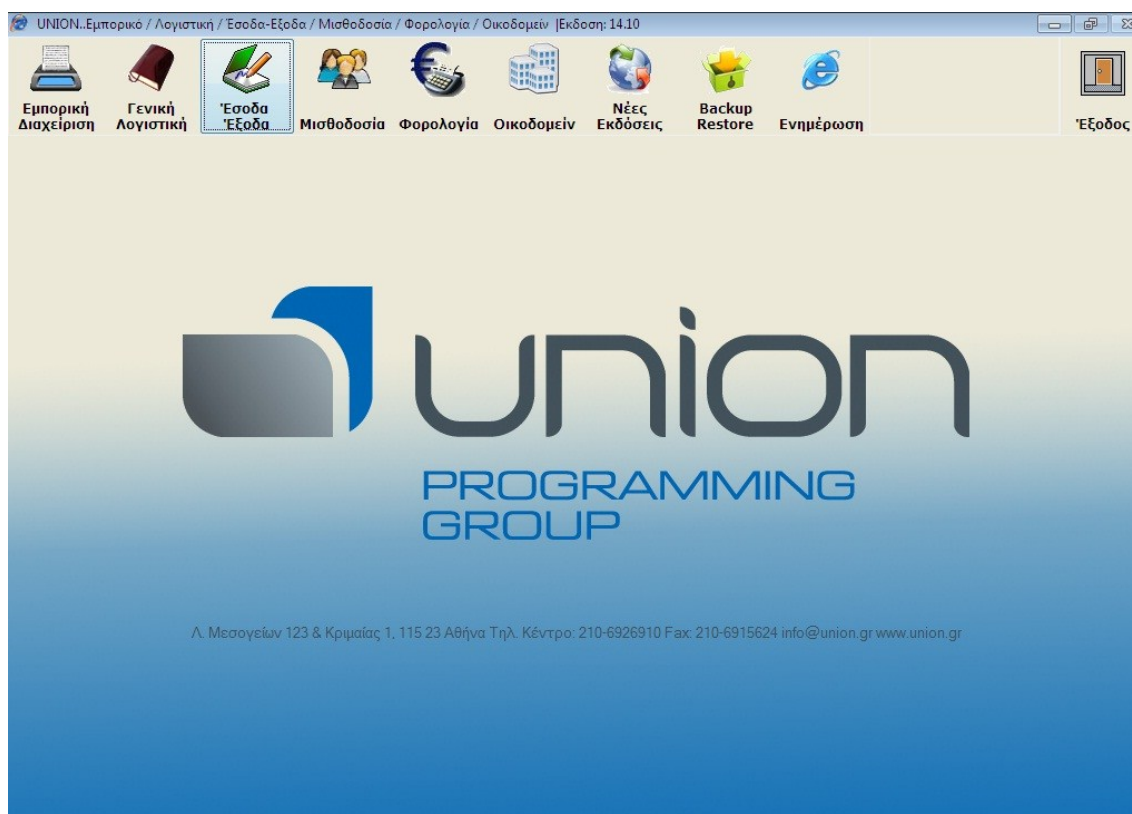

Αρχικό Μενού του Πακέτου Προγραμμάτων της Union. Φωτογραφία κατά την χρήση.

### 3.1. ΛΕΙΤΟΥΡΓΙΕΣ ΤΟΥ ΠΡΟΓΡΑΜΜΑΤΟΣ

Κάποιες από τις λειτουργίες του Προγράμματος:

- Πλήρες παραθυρικό περιβάλλον (Windows 32-bit & 64-bit).
- Απεριόριστος αριθμός παρακολούθησης εταιρειών και χρήσεων.
- Έτοιμα παραστατικά και λογαριασμοί αγορών, εξόδων και εσόδων μέσω ενός πλήρους και απλοποιημένου Λογιστικού Σχεδίου.
- Αυτόματη δημιουργία στηλών και εκτύπωση βιβλίου.
- Αυτόματος έλεγχος για αποφυγή διπλοκαταχώρησης εγγραφών.
- Κοινό αρχείο πελατών προμηθευτών, για εύκολη αναζήτηση από όλες τις εταιρείες, με Α.Φ.Μ.
- Εύκολη μεταφορά πελατών - προμηθευτών από άλλες εφαρμογές.
- Πλήρες αρχείο Κ.Α.Δ. και Μ.Σ.Κ.Κ.
- Αυτόματη ενημέρωση και ηλεκτρονική υποβολή μέσα από την εφαρμογή Περιοδικής, Εκκαθαριστικής Φ.Π.Α. και Ε3 συμπεριλαμβανομένου του Ι πίνακα.
- Αυτόματος υπολογισμός και ηλεκτρονική υποβολή των συγκεντρωτικών καταστάσεων ΚΕΠΥΟ.
- Πλήρης διαχείριση αξιογράφων και χρήσιμων εκτυπώσεων.
- Διαχείριση Παγίων, αυτόματος υπολογισμός Αποσβέσεων και εκτύπωση του Βιβλίου Παγίων.
- Εκτύπωση όλων των εντύπων σε συνεχές μηχανογραφικό χαρτί ή σε laser/inkjet εκτυπωτές.
- Ενημέρωση και εκτύπωση εντύπων όπως π.χ. έντυπο απόδοσης Δημοτικού φόρου κλπ.
- Ενσωματωμένο εγχειρίδιο με αναλυτικές οδηγίες.
- Ηλεκτρονική λήψη και εγκατάσταση των νέων εκδόσεων.
- Καθημερινή ενημέρωση για φορολογικές υποχρεώσεις, νόμους, αποφάσεις, εγκυκλίους.

### 3.2. ΚΑΤΑΛΛΗΛΟΤΗΤΑ ΤΟΥ ΠΡΟΓΡΑΜΜΑΤΟΣ ΕΝΑΝΤΙ ΤΟΥ ΝΟΜΟΥ

Το πρόγραμμα αυτό όπως και όλα τα προγράμματα της **UNION** πληρεί όλες τις προϋποθέσεις, περιορισμούς και οδηγίες περί μηχανογράφησης του Υπουργείου Οικονομικών, αναλυτικότερα:

1. Όλες οι λογιστικές εγγραφές ανεξαρτήτως βιβλίου με την οριστικοποίηση τους παίρνουν αυτόματη προοδευτική αρίθμηση ξεχωριστά για κάθε βιβλίο εσόδων ή εξόδων. Η αρίθμηση αυτή δεν μπορεί να μεταβληθεί από τον χρήστη καθ' οποιονδήποτε τρόπο, ούτε το πρόγραμμα επιτρέπει την παρεμβολή εγγραφών.
2. Υπάρχει πλήρης αποκλεισμός της δυνατότητας για αναδρομική τροποποίηση ή παρεμβολή οποιασδήποτε εγγραφής, μετά την πάροδο της προθεσμίας ενημέρωσης, όπως ορίζεται από την παράγραφο 18 του άρθρου 4 του Κ.Φ.Α.Σ..
3. Σε περίπτωση που χρειασθεί, το πρόγραμμα μπορεί να αναπαραγάγει τις λογιστικές εγγραφές έστω και αν το λογισμικό έχει τροποποιηθεί.
4. Γίνεται αυτόματα η άθροιση των ποσών των ημερολογίων, των λογαριασμών, και των ισοζυγίων.
5. Επιτρέπεται η καταχώρηση Λογιστικών εγγραφών ενός μήνα μέχρι την 15η του επόμενου μήνα.

### 3.3. ΣΥΜΒΑΤΟΤΗΤΑ ΠΡΟΓΡΑΜΜΑΤΟΣ ΜΕ ΗΛΕΚΤΡΟΝΙΚΟ ΥΠΟΛΟΓΙΣΤΗ

Το πρόγραμμα δουλεύει σε οποιοδήποτε ηλεκτρονικό υπολογιστή, αρκεί να έχει επεξεργαστή τεχνολογίας «**Pentium II**» ή πιο προηγμένο. Επίσης είναι συμβατό με όλα τα λογισμικά «**Windows**» της «**Microsoft**» αρκεί να είναι «**Windows 98 Second Edition**» ή πιο προηγμένο. Σε περίπτωση που ο υπολογιστής έχει λογισμικό «**Windows Vista**» ή «**Windows 2007**» θα πρέπει να απενεργοποιούμε όλες τις ασφάλειες που διαθέτουν τα λογισμικά αυτά, διότι δημιουργούνται προβλήματα άδειας εγγραφής στο δίσκο όταν κάνουμε εγκατάσταση του προγράμματος ή όταν το αναβαθμίζουμε με νέες εκδόσεις του.

### 3.4. ΓΕΝΙΚΕΣ ΟΔΗΓΙΕΣ ΧΡΗΣΗΣ

Για μέγιστη απόδοση και παραγωγικότητα, παρότι το πρόγραμμα αυτό είναι σε περιβάλλον Windows, σχεδιάσθηκε έτσι ώστε να λειτουργεί πλήρως με την χρήση του πληκτρολογίου. Υπάρχει παράλληλα και η δυνατότητα της χρήσης του ποντικιού, για όσους θέλουν να το χρησιμοποιήσουν. Το πρόγραμμα λειτουργεί ουσιαστικά με την χρήση 5 πλήκτρων: Το «**F10**» για καταχωρήσεις, «**F6**», «**F7**», «**F8**» και «**Enter**». Με τα βέλη του πληκτρολογίου μπορούμε να μετακινηθούμε στα διάφορα μενού του προγράμματος και να επιλέξουμε εργασία προς εκτέλεση. Αφού φωτίσουμε την εργασία που θέλουμε, πατάμε «**Enter**». Έτσι προχωράμε ένα βήμα βαθύτερα στο μενού μέχρι να φθάσουμε στην εργασία που θέλουμε να εκτελέσουμε. Σε αντίθεση, με κάθε πάτημα του πλήκτρου «**Esc**» υποχωρούμε ένα βήμα πίσω (έξω) από εκεί που βρισκόμαστε. Αν θέλουμε να κάνουμε αναζήτηση π.χ. ενός Λογαριασμού πατάμε δύο καθέτους «**//**», τα πρώτα ψηφία του λογαριασμού και «**Enter**» και επιλέγουμε στη συνέχεια από τη λίστα τον λογαριασμό που θέλουμε. Αν θέλουμε να αναζητήσουμε

λογαριασμό με περιγραφή γράφουμε μία κάθετο «/», τα πρώτα γράμματα της περιγραφής του λογαριασμού και πατώντας «Enter» εμφανίζεται μια λίστα λογαριασμών κατ' αλφαβητική σειρά. «Φωτίζουμε» τον λογαριασμό που θέλουμε και πατάμε «Enter». Όταν βρισκόμαστε σε μια κατάσταση προβολής κινήσεων ή κάποιου πίνακα, μπορούμε να μετακινηθούμε προς τα πίσω με το πλήκτρο «Page-up» και προς τα εμπρός μια σελίδα κάθε φορά με το πλήκτρο «Page Down». Στη γραμμή μηνυμάτων στο κάτω μέρος της οθόνης εμφανίζονται ανά πάσα στιγμή οι επιλογές για εργασίες και εντολές που είναι διαθέσιμες στη συγκεκριμένη θέση που βρίσκεται ο κέρσορας. Στην ίδια θέση εμφανίζονται και προειδοποιήσεις ή και μηνύματα για λάθη που κάνουμε σε περίπτωση που δώσουμε εσφαλμένη εντολή ή προσπαθήσουμε να κάνουμε κάτι που δεν επιτρέπεται στη θέση που βρισκόμαστε. Όταν πατήσουμε κάποιο από τα πλήκτρα λειτουργίας «F» που εμφανίζονται στη γραμμή μηνυμάτων, θα εμφανιστεί παράθυρο με κατάλογο εργασιών που είναι διαθέσιμες στη δεδομένη θέση που βρίσκεται ο κέρσορας.

## **ΚΕΦΑΛΑΙΟ 4**

### **ΟΜΟΡΡΥΘΜΗ ΕΤΑΙΡΕΙΑ**

#### **4.1. ΕΝΝΟΙΑ ΚΑΙ ΧΑΡΑΚΤΗΡΙΣΤΙΚΑ**

Ομόρρυθμη είναι η εταιρεία με νομική προσωπικότητα που επιδιώκει εμπορικό σκοπό και για τα χρέη της οποίας ευθύνονται παράλληλα όλοι οι εταίροι απεριόριστα και εις ολόκληρον (άρθρο 249 Ν. 4072). Ευθύνη δηλαδή έχουν το νομικό πρόσωπο της εταιρείας με την εταιρική του περιουσία και παράλληλα ο κάθε ένας από τους εταίρους προσωπικά, όχι μόνο με την αξία των εισφορών του, αλλά και με την ατομική του περιουσία. Αυτό είναι το κύριο χαρακτηριστικό των Ο.Ε. και η κυριότερη διαφορά που έχει από τις Κεφαλαιουχικές και τις υπόλοιπες Προσωπικές εταιρείες.

Στην Ο.Ε. εφαρμόζονται οι διατάξεις του Αστικού Κώδικα (Α.Κ.) για την εταιρεία, με εξαίρεση τις διατάξεις των άρθρων 758 και 761 του Α.Κ. (άρθρο 249 Ν. 4072/12). Ο εταίρος που εισέρχεται στην εταιρεία ευθύνεται απεριόριστα και εις ολόκληρον και για τα υπάρχοντα πριν από την είσοδό του εταιρικά χρέη (άρθρο 258 παρ. 3 Ν. 4072/12).

#### **4.2. ΕΠΩΝΥΜΙΑ**

Η επωνυμία της Ο.Ε. σχηματίζεται είτε από το όνομα ενός ή περισσότερων εταίρων είτε από το αντικείμενο της επιχείρησης είτε από άλλες ενδείξεις με την προσθήκη των λέξεων «Ομόρρυθμη Εταιρεία», ολογράφως ή με τη σύντμηση «Ο.Ε.». Σε περίπτωση αποχώρησης εταίρου, το όνομα του οποίου περιέχεται στην εταιρική επωνυμία, απαιτείται η συγκατάθεση αυτού ή των κληρονόμων του για τη διατήρηση της επωνυμίας (άρθρο 250 Ν. 4072/12).

#### **4.3. ΝΟΜΙΚΗ ΠΡΟΣΩΠΙΚΟΤΗΤΑ**

Η Ο.Ε. αποκτά νομική προσωπικότητα από την καταχώριση στο Γενικό Εμπορικό Μητρώο (Γ.Ε.ΜΗ.), η οποία πραγματοποιείται με τη σύμπραξη όλων των εταίρων. Στοιχεία που καταχωρίζονται είναι, κατ' ελάχιστον, το όνομα και η κατοικία των εταίρων, η εταιρική επωνυμία, η έδρα και ο σκοπός της εταιρείας, καθώς και ο εκπρόσωπός της. Κάθε μεταβολή των στοιχείων αυτών καταχωρίζεται στο Γ.Ε.ΜΗ.. Αν η εταιρεία αρχίσει την εμπορική της δραστηριότητα πριν από την καταχώριση στο Γ.Ε.ΜΗ., οι διατάξεις του κεφαλαίου Α, του μέρους εβδομού του Ν. 4072/12, εφαρμόζονται αναλόγως και ως προς αυτήν. Η μη καταχωρισθείσα στο Γ.Ε.ΜΗ. εταιρεία, η οποία ασκεί εμπορική δραστηριότητα, έχει ικανότητα δικαίου και πτωχευτική ικανότητα (άρθρο Ν. 4072/12).

#### **4.4. ΥΠΗΡΕΣΙΑ ΜΙΑΣ ΣΤΑΣΗΣ**

Ως «Υπηρεσία Μιας Στάσης» νοούνται τα φυσικά πρόσωπα ή τα νομικά πρόσωπα δημοσίου δικαίου, τα οποία ορίζονται ως αρμόδια για την έναρξη, διεκπεραίωση και ολοκλήρωση των διαδικασιών σύστασης Ο.Ε.. Ως «Υπηρεσία Μιας Στάσης» για τη

σύσταση Ο.Ε. ορίζονται οι αρμόδιες Υπηρεσίες του Γενικού Εμπορικού Μητρώου (Γ.Ε.ΜΗ.) του άρθρου 2 του ν. 3419/2005 (ΦΕΚ 297 Α'), καθώς και τα Κέντρα Εξυπηρέτησης Πολιτών (Κ.Ε.Π.) που λαμβάνουν την «πιστοποίηση παροχής υπηρεσιών μιας στάσης», όπως προβλέπεται στο άρθρο 4 του παρόντος (Ν. 3853/2010).

#### 4.5. ΚΑΤΑΣΤΑΤΙΚΟ ΣΥΣΤΑΣΗΣ

Σύμφωνα με το άρθρο 12 του Ν. 3853/2010 για τη σύσταση των Ο.Ε., δύναται να γίνει χρήση προτυποποιημένου **καταστατικού**, το οποίο συμπληρώνεται από τους **ιδρυτές** ή από την **Υπηρεσία Μιας Στάσης** (συμβολαιογράφο). Το προτυποποιημένο καταστατικό κατά περιεχόμενο ορίζεται με την κοινή υπουργική απόφαση του άρθρου 4 παράγραφος 2 περ. Α' του παρόντος, και κατά περίπτωση, κατατίθεται στις Υπηρεσίες Μιας Στάσης του άρθρου 2αα, αν πρόκειται για ομόρρυθμες. Οι Υπηρεσίες Μιας Στάσης προβαίνουν στις ενέργειες που προβλέπονται στα άρθρα 5, 6, 7 του παρόντος προκειμένου να γίνει καταχώρισή του στο Γ.Ε.ΜΗ. Καθώς επίσης:

- Προτείνεται κατά περιεχόμενο από τη Συντονιστική Επιτροπή των Συμβολαιογραφικών Συλλόγων Ελλάδας και της Ολομέλειας των Προέδρων των Δικηγορικών Συλλόγων Ελλάδας.
- Περιέχει τις απολύτως αναγκαίες σύμφωνα με τον παρόντα νόμο διατάξεις και κατά τα λοιπά παραπέμπει στις διατάξεις των οικείων νόμων.
- Το προτυποποιημένο καταστατικό εταιρίας για κάθε τύπο εταιρίας θα είναι προσπελάσιμο από το διαδικτυακό τόπο του Γ.Ε.ΜΗ. Στο μέτρο που ακολουθείται το προτυποποιημένο καταστατικό, τεκμαίρεται η νομιμότητα των διατάξεών του.

#### 4.6. ΔΙΑΔΙΚΑΣΙΑ ΣΥΣΤΑΣΗΣ ΠΡΟΣΩΠΙΚΩΝ ΕΤΑΙΡΙΩΝ

1. Για τη σύσταση μιας προσωπικής εταιρίας (Ο.Ε.), οι συμβαλλόμενοι προβαίνουν, ενώπιον της Υπηρεσίας Μιας Στάσης, στις παρακάτω ενέργειες:

- α. Καταθέτουν το συμφωνητικό σύστασης της εταιρίας (προτυποποιημένο καταστατικό).
- β. Υποβάλλουν υπογεγραμμένη αίτηση καταχώρισης στο Γ.Ε.ΜΗ.
- γ. Υποβάλλουν αίτηση για την καταχώριση της επωνυμίας στο οικείο επιμελητήριο και για την εγγραφή της Εταιρίας ως μέλος σε αυτό.
- δ. Καταβάλλουν το Γραμμάτιο Ενιαίου Κόστους Σύστασης Εταιρίας.
- ε. Υποβάλλουν δήλωση για το Φόρο Συγκέντρωσης Κεφαλαίου και εξοφλούν άμεσα το φόρο που αναλογεί.
- στ. Υποβάλλουν το μισθωτήριο συμβόλαιο ή τον τίτλο κυριότητας ή υπεύθυνη δήλωση δωρεάν παραχώρησης του χώρου για εγκατάσταση της Εταιρίας.
- ζ. Υποβάλλουν τις απαραίτητες αιτήσεις και συμπληρώνουν τα απαραίτητα έντυπα για τη χορήγηση αριθμού φορολογικού μητρώου και για την εγγραφή των εταίρων και διαχειριστών στους οικείους ασφαλιστικούς οργανισμούς κοινωνικής ασφάλισης.



#### 4.7. ΦΟΡΟΛΟΓΙΑ ΕΙΣΟΔΗΜΑΤΟΣ Ο.Ε. ΧΡΗΣΗΣ 2013 (ΟΙΚΟΝΟΜΙΚΟ ΕΤΟΣ 2014)

Σύμφωνα με την παράγραφο 4 του άρθρου 2 του Κώδικα Φορολογίας Εισοδήματος (Κ.Φ.Ε.), (Ν. 2238/94), οι Ο.Ε. υπόκεινται σε φόρο επί του καθαρού εισοδήματος τους.

Συγκεκριμένα το συνολικό καθαρό εισόδημα των Ο.Ε. που τηρούν απλογραφικά βιβλία, όπως αυτό προσδιορίζεται με βάση τις διατάξεις του Κ.Φ.Ε., μετά την αφαίρεση των κερδών τα οποία απαλλάσσονται από το φόρο ή φορολογούνται αυτοτελώς, καθώς και των κερδών τα οποία προέρχονται από μερίσματα ημεδαπών Α.Ε. ή Συνεταιρισμών και των κερδών από μερίδια ημεδαπής Ε.Π.Ε. ή από τη συμμετοχή σε υπόχρεους που αναφέρονται στην παράγραφο 4 του άρθρου 2 του Κ.Φ.Ε., φορολογείται με την ακόλουθη κλίμακα (άρθρο 10 παρ. 1 Ν. 2238/94):

Κλιμάκιο εισοδήματος (αξίας €)	Φορολογικός συντελεστής %	Φόρος κλιμακίου (αξίας €)	Σύνολο	
			Εισοδήματος	Φόρου
			(αξίας €)	(αξίας €)
50.000	26%	13.000	50.000	13.000
Υπερβάλλον	33%			

Πίνακας - Κλίμακα Φορολογίας Ο.Ε., Πηγή: <http://www.taxheaven.gr>

Η επιχειρηματική αμοιβή καταργήθηκε που σημαίνει ότι τα κέρδη των Ο.Ε. φορολογούνται όλα στο όνομα του νομικού προσώπου.

Τα καθαρά κέρδη των Ο.Ε. που τηρούν επαρκή και ακριβή βιβλία και στοιχεία 'Β κατηγορίας, εξευρίσκονται με τον εξής λογιστικό τρόπο: Από τα ακαθάριστα έσοδα αφαιρούνται όλα τα έξοδα που πραγματοποιούνται στην ίδια χρήση και ό,τι απομείνει αποτελεί το κέρδος ή την καθαρή ζημία της επιχείρησης (άρθρο 31 παρ. 1 Ν. 2238/94). Ακαθάριστα έσοδα θεωρούνται τα έσοδα που πραγματοποιούνται π.χ. από χονδρικές πωλήσεις (αφού αφαιρεθούν οι εκπτώσεις και οι επιστροφές), όπως αυτά προκύπτουν από τα βιβλία και στοιχεία και εφόσον πρόκειται για διαχειριστικές περιόδους που δεν βαρύνονται με οποιαδήποτε φορολογική παράβαση (άρθρο 30 παρ. 2<sup>α</sup> Ν. 2238/94).

Κατά την φορολόγηση των Ο.Ε. οφείλεται να υπολογίζεται και να καταβάλλεται προκαταβολή φόρου η οποία ισούται με το 55% του φόρου (συμπεριλαμβανομένου και του συμπληρωματικού φόρου 3%). Συγκεκριμένα σύμφωνα με την παράγραφο 6 του άρθρου 64 του Ν.2238/94, όταν πρόκειται για νέα επιχείρηση που υποβάλλει δήλωση για πρώτη φορά, ο συντελεστής υπολογισμού για την προκαταβολή του φόρου μειώνεται κατά 50% ( $55\% \times 50\% = 27\%$ ), για τα 3 πρώτα οικονομικά έτη από την έναρξη της δραστηριότητάς της (άρθρο 64 παρ. 6 Ν. 2238/94).

#### 4.7.1. ΔΙΑΧΕΙΡΙΣΤΙΚΗ ΠΕΡΙΟΔΟΣ

Η διαχειριστική περίοδος περιλαμβάνει δωδεκάμηνο χρονικό διάστημα. Κατά την έναρξη, λήξη ή διακοπή των εργασιών της επιχείρησης η διαχειριστική περίοδος μπορεί να είναι μικρότερη του δωδεκαμήνου (άρθρο 29 παρ. 1 Ν. 2238/94).

#### 4.7.2. ΔΗΛΩΣΗ ΦΟΡΟΛΟΓΙΑΣ ΕΙΣΟΔΗΜΑΤΟΣ Ε5

Οι Ο.Ε. που τηρούν απλογραφικά βιβλία του Κ.Φ.Α.Σ., ως υποκείμενοι σε φόρο, με την λήξη της διαχειριστικής χρήσης, υποχρεούνται να υποβάλουν «Δήλωση φόρου εισοδήματος» (έντυπο Ε5). Εφόσον πρόκειται για αρχική εμπρόθεσμη δήλωση, υποβάλλεται υποχρεωτικά ηλεκτρονικά, στην ιστοσελίδα [www.gsis.gr](http://www.gsis.gr) (ΠΟΛ. 1043/6.2.2014). Η υποβολή των δηλώσεων πραγματοποιείται στο διάστημα από 1/1 μέχρι 1/4 του αμέσως επόμενου έτους, ανάλογα με το τελευταίο ψηφίο του αριθμού φορολογικού μητρώου (Α.Φ.Μ.) του φορολογουμένου με αρχή το ψηφίο 1 και ολοκληρώνεται μέσα σε έντεκα (11) εργάσιμες ημέρες. Σε περίπτωση που η 1/4 είναι αργία για το δημόσιο, τότε ως τελευταία μέρα υποβολής θεωρείται η επόμενη εργάσιμη για το δημόσιο μέρα (άρθρο 64 παρ. 1 Ν. 2238/94).

#### 4.7.3. ΜΗΧΑΝΟΓΡΑΦΙΚΟ ΔΕΛΤΙΟ ΟΙΚΟΝΟΜΙΚΩΝ ΣΤΟΙΧΕΙΩΝ ΕΠΙΧΕΙΡΗΣΕΩΝ ΚΑΙ ΕΠΙΤΗΔΕΥΜΑΤΙΩΝ Ε3

Σε κάθε περίπτωση με το έντυπο Ε5, συνυποβάλλεται υποχρεωτικά και το «Μηχανογραφικό δελτίο οικονομικών στοιχείων επιχειρήσεων και επιτηδευματιών» (έντυπο Ε3). Η υποβολή του Ε3 πραγματοποιείται προ της υποβολής του Ε5 κατά τον ίδιο τρόπο και μέσα στο ίδιο χρονικό διάστημα (ΠΟΛ. 1043/6.2.2014).

#### 4.8. ΑΠΟΔΟΣΗ ΦΟΡΟΥ ΠΡΟΣΤΙΘΕΜΕΝΗΣ ΑΞΙΑΣ (Φ.Π.Α.)

Σύμφωνα με τον **Κώδικα Φόρου Προστιθέμενης Αξίας** (Ν. 2859/00), τα νομικά, ημεδαπά ή αλλοδαπά πρόσωπα που ασκούν κατά τρόπο ανεξάρτητο **οικονομική δραστηριότητα**, ανεξάρτητα από τον τρόπο εγκατάστασης, τον επιδιωκόμενο σκοπό ή το αποτέλεσμα της δραστηριότητας αυτής, είναι **υποκείμενοι στον Φ.Π.Α.** (άρθρο 3. Παρ. 1 Ν. 2859/00). «Οικονομική δραστηριότητα», κατά την έννοια της διάταξης της παρ. 1 του άρθρου 3, θεωρείται οποιαδήποτε από τις δραστηριότητες του παραγωγού, του εμπόρου ή αυτού που παρέχει υπηρεσίες (άρθρο 4 Ν. 2859/00).

Ένα από τα αντικείμενα του Φόρου Προστιθέμενης Αξίας είναι η **παράδοση αγαθών** (πώληση αγαθών), εφόσον πραγματοποιείται από επαχθή αιτία στο **εσωτερικό της χώρας** από **υποκείμενο** στο φόρο που ενεργεί με αυτή την ιδιότητα. Ως «εσωτερικό της χώρας» για την εφαρμογή του Κώδικα Φ.Π.Α. θεωρούνται, η ελληνική επικράτεια, εκτός της περιοχής του Αγίου Όρους (άρθρο 2 Ν. 2859/00). Για την παράδοση αγαθών **υπόχρεος στον Φ.Π.Α.**, είναι ο εγκατεστημένος στο εσωτερικό της χώρας υποκείμενος στον φόρο, για τις ενεργούμενες από αυτόν πράξεις, για τις οποίες ο τόπος φορολογίας βρίσκεται στο εσωτερικό της χώρας (άρθρο 35 παρ. 1 Ν. 2859/00).

Ο υποκείμενος στο φόρο υποχρεούται να υποβάλλει δήλωση έναρξης των εργασιών του, η οποία υποβάλλεται πριν από την έναρξη των εργασιών αυτών. Σε κάθε

υποκείμενο στο φόρο χορηγείται μοναδικός αριθμός φορολογικού μητρώου (Α.Φ.Μ.). Στα νομικά πρόσωπα μετά την υποβολή της δήλωσης έναρξης εργασιών. Ο αριθμός αυτός δεν καταργείται με την αλλαγή της νομικής μορφής των προσώπων αυτών, αλλά με την οριστική λύση ή διάλυση τους. Υποχρεούται επίσης να τηρεί βιβλία και να εκδίδει στοιχεία, σύμφωνα με τις διατάξεις του Κ.Β.Σ. (πλέον του Κ.Φ.Α.Σ.), εκτός αν είναι εγκατεστημένος σε άλλο κράτος μέλος της Ευρωπαϊκής Ένωσης και δεν διαθέτει εγκατάσταση στην Ελλάδα καθώς και να επιδίδει τις προβλεπόμενες από τις διατάξεις του άρθρου 38 **δηλώσεις**. Ο τύπος, το περιεχόμενο και η διαδικασία υποβολής των δηλώσεων, ορίζονται με αποφάσεις του Υπουργού Οικονομικών (*άρθρο 36 Ν. 2859/00*).

#### **4.8.1. ΠΕΡΙΟΔΙΚΗ ΔΗΛΩΣΗ Φ2**

Οι υπόχρεοι στο φόρο, που ενεργούν φορολογητέες πράξεις οφείλουν να υποβάλουν δήλωση Φ.Π.Α. για κάθε φορολογική περίοδο. Για υπόχρεους οι οποίοι υποχρεούνται σε τήρηση βιβλίων και έκδοση στοιχείων με βάση απλοποιημένα λογιστικά πρότυπα (απλογραφικά βιβλία του Κ.Φ.Α.Σ.) η φορολογική περίοδος ορίζεται ως ένα ημερολογιακό τρίμηνο (*άρθρο 38 Ν. 2859/00*).

Η περιοδική δήλωση, εφόσον προκύπτει χρεωστικό υπόλοιπο, υποβάλλεται την 20η ημέρα του επόμενου μήνα από τη λήξη τριμήνου ή την τελευταία ημέρα του επόμενου μήνα από τη λήξη τριμήνου, εφόσον προκύπτει μηδενικό ή πιστωτικό υπόλοιπο. Οι ανωτέρω προθεσμία ισχύει και για τις υπό ίδρυση επιχειρήσεις, για κάθε φορολογική περίοδο κατά τη διάρκεια του ιδρυτικού τους σταδίου. Για φορολογικές περιόδους από 1.1.2012 και εφεξής οι εμπρόθεσμες περιοδικές δηλώσεις υποβάλλονται αποκλειστικά και μόνο με τη χρήση ηλεκτρονικής μεθόδου μέσω του ειδικού δικτύου TAXISnet (*ΠΟΛ. 1267/30.12.2011, ΠΟΛ.1129/3.6.2013*).

#### **4.8.2. ΕΚΚΑΘΑΡΙΣΤΙΚΗ ΔΗΛΩΣΗ Φ1**

Η εκκαθαριστική δήλωση υποβάλλεται από τους υποκείμενους που τηρούν απλογραφικά βιβλία του Κ.Φ.Α.Σ., από την λήξη της διαχειριστικής περιόδου (2013) μέχρι την 30η Απριλίου του επόμενου έτους (2014). Οι εμπρόθεσμες εκκαθαριστικές δηλώσεις υποβάλλονται αποκλειστικά και μόνο με τη χρήση ηλεκτρονικής μεθόδου μέσω του ειδικού δικτύου TAXISnet. Με την υποβολή της δήλωσης καταβάλλεται στο δημόσιο το σύνολο του χρεωστικού υπολοίπου και των ενδεχόμενων πρόσθετων φόρων. Σε αντίθετη περίπτωση η εκκαθαριστική δήλωση θεωρείται ως μη υποβληθείσα και δεν παράγει έννομα αποτελέσματα. Κατά την ημερομηνία υποβολής της εκκαθαριστικής δήλωσης οι υποκείμενοι έχουν την υποχρέωση να έχουν υποβάλει όλες τις περιοδικές δηλώσεις που αφορούν τη διαχειριστική περίοδο, με εξαίρεση για τις φορολογικές περιόδους που έχουν εκδοθεί πράξεις προσδιορισμού. Σε αντίθετη περίπτωση δεν μπορεί να πραγματοποιηθεί η υποβολή της εκκαθαριστικής δήλωσης.

Σε περίπτωση γενικής αργίας ή τοπικής αργίας, ή τοπικά μη εργάσιμη ημέρας, οι ανωτέρω καταληκτικές ημερομηνίες υποβολής των παραπάνω δηλώσεων μεταφέρονται την επόμενη τοπικά εργάσιμη ημέρα (*ΠΟΛ.1045/23.2.2012*).

#### 4.9. ΣΥΓΚΕΝΤΡΩΤΙΚΕΣ ΚΑΤΑΣΤΑΣΕΙΣ

Ο υπόχρεος απεικόνιση συναλλαγών και τα πρόσωπα της παρ. 1 του άρθρου 3 του Κ.Φ.Α.Σ., υποβάλλουν **καταστάσεις**, για μηχανογραφική επεξεργασία και διασταύρωση πληροφοριών, με τις συναλλαγές που πραγματοποίησαν για την επαγγελματική τους εξυπηρέτηση ή την εκπλήρωση του σκοπού τους, από αγορές αγαθών και λήψη υπηρεσιών, από χονδρικές πωλήσεις αγαθών και παροχή υπηρεσιών και από καταβολή ή είσπραξη αμοιβών, αποζημιώσεων, οικονομικών ενισχύσεων και άλλων δικαιωμάτων.

Οι καταστάσεις περιέχουν το ονοματεπώνυμο και το πατρώνυμο ή την επωνυμία, καθώς και τον ΑΦΜ του υπόχρεου και το έτος που αφορούν. Στις καταστάσεις αυτές καταχωρούνται το ονοματεπώνυμο ή η επωνυμία, ο ΑΦΜ των συναλλασσομένων με τον υπόχρεο (προμηθευτών, πελατών κ.λπ.), ο συνολικός αριθμός των τιμολογίων ή άλλων φορολογικών στοιχείων και η συνολική αξία, προ ΦΠΑ. Εξαιρετικά, δεν συμπεριλαμβάνονται στις καταστάσεις αυτές συναλλαγές, εφόσον η συνολική αξία, προ ΦΠΑ, ενός εκάστου στοιχείου που έχει εκδοθεί γι' αυτές δεν υπερβαίνει σε αξία € τα τριακόσια (300).

Οι καταστάσεις υποβάλλονται μέχρι την εικοστή πέμπτη (25η) Ιουνίου κάθε χρόνου με τις συναλλαγές του προηγούμενου ημερολογιακού έτους, αποκλειστικά με ηλεκτρονικό τρόπο επικοινωνίας στο διαδικτυακό τόπο της Γενικής Γραμματείας Πληροφοριακών Συστημάτων (*άρθρο 10 Ν. 4093/2012*).

## ΚΕΦΑΛΑΙΟ 5

### ΕΦΑΡΜΟΓΗ - ΠΑΡΑΔΕΙΓΜΑ

Για την εφαρμογή όσων έχουμε αναφέρει, για την μηχανογραφική τήρηση των απλογραφικών βιβλίων και για τις φορολογικές υποχρεώσεις των εταιρειών που υποχρεούνται στην τήρηση αυτών, δημιουργήσαμε ως παράδειγμα μια Ομόρρυθμη Εταιρεία. Η εταιρεία αυτή ως νέος υπόχρεος απεικόνισης συναλλαγών κατά την έναρξη των εργασιών της και τουλάχιστον έως το τέλος της πρώτης της χρήσης, οφείλει να τηρεί απλογραφικά βιβλία. Παρακολουθήσαμε λοιπόν τις κινήσεις της για μια διαχειριστική χρήση και προβήκαμε κατά την διάρκεια αυτής, στην συμπλήρωση των φορολογικών της εντύπων καθώς και στον υπολογισμό των Συγκεντρωτικών της Καταστάσεων, δουλεύοντας το πρόγραμμα «ΕΣΟΔΑ – ΕΞΟΔΑ», της εταιρείας «UNION».

#### 5.1. ΠΑΡΑΔΕΙΓΜΑ

Η επιχείρηση που δημιουργήσαμε έχει την επωνυμία «Καραγιαννάκης Δ. & ΣΙΑ Ο.Ε.». Έχει ως αντικείμενο την εμπορία Οπωροκηπευτικών ειδών εγχωρίως, εδρεύει στην Δημοτική Λαχαναγορά του Ηρακλείου Κρήτης, με Α.Φ.Μ. «013899444», με εταίρους τον Καραγιαννάκη Δημήτριο και τον Σαλούστρο Γεώργιο και ποσοστό συμμετοχής 50% έκαστος. Η εταιρεία δεν απασχολεί υπάλληλους καθώς τις υποχρεώσεις της εταιρείας τις αναλαμβάνουν οι ίδιοι οι εταίροι.

Τα στοιχεία της εταιρείας και των εταίρων (επωνυμία, επώνυμα, Α.Φ.Μ., έδρα κ.τ.λ.) είναι τελείως τυχαία, ενώ κάποια από τα οικονομικά στοιχεία προήλθαν από οικονομικές μονάδες που υφίστανται προκειμένου να αποκτήσουμε μια εικόνα κατά προσέγγιση, για το ποια είδη οπωροκηπευτικών εμπορεύονται και πως κυμαίνονται οι τιμές τους στην αγορά.

##### 5.1.1. ΣΥΝΑΛΛΑΓΕΣ ΕΤΑΙΡΕΙΑΣ

Οι παρακάτω συναλλαγές που φέρεται να πραγματοποιήσει η εταιρεία κατά την χρήση του έτους 2013 είναι πλασματικές, παρότι χρησιμοποιήσαμε κάποιες επωνυμίες εταιρειών που υφίστανται με μοναδικό σκοπό την δημιουργία παραδείγματος.

#### ΙΑΝΟΥΑΡΙΟΣ 2013

**02/01/2013:** Πληρωμή Ενοικίου του μήνα Ιανουαρίου αξίας € 390.

Αγοράζει Γραφείο από την «SATO A.E.» με ΤΔΑ Νο 126, καθαρής αξίας € 179, Φ.Π.Α. 23% αξίας € 41,17 και συνολικής αξίας € 220,17.

Αγοράζει Βιβλιοθήκη από την «SATO A.E.» με ΤΔΑ Νο 127, καθαρής αξίας € 289, Φ.Π.Α. 23% αξίας € 66,47 και συνολικής αξίας € 355,47.

**03/01/2013:** Αγοράζει Ηλεκτρονικό Υπολογιστή από την «ΠΛΑΙΣΙΟ COMUTERS A.E.B.E.» με ΤΔΑ Νο 05856, καθαρής αξίας € 219,51, Φ.Π.Α. 23% αξίας € 50,49 και συνολικής αξίας € 270.

Αγοράζει Οθόνη Η/Υ από την «ΠΛΑΙΣΙΟ COMUTERS A.E.B.E.» με ΤΔΑ Νο 05857, καθαρής αξίας € 93,5, Φ.Π.Α. αξίας € 21,51 και συνολικής αξίας € 115,01.

Αγοράζει Εκτυπωτή Γραφείου από την «ΠΛΑΙΣΙΟ COMUTERS A.E.B.E.» με ΤΔΑ Νο 05858 καθαρής αξίας € 121,95, Φ.Π.Α. αξίας € 28,05 και συνολικής αξίας € 150.

**04/01/2013:** Αγοράζει 2 τόνους Πατάτα Λασιθίου από την ΑΝΔΡΟΥΛΑΚΗ ΑΘΗΝΑ με ΤΔΑ Νο 22, καθαρής αξίας € 440 και Φ.Π.Α. 13% αξίας € 57,20.

Αγοράζει 50 κιλά Κάστανο Χανίων από την ΚΑΤΣΟΥΛΑΚΗ ΚΑΛΙΟΠΗ με ΤΔΑ Νο 15, καθαρής αξίας € 100 και Φ.Π.Α. 13% αξίας € 13.

**07/01/2013:** Αγοράζει 350 κιλά Λεμόνι Κορινθίας από τον ΤΣΟΚΑΝΑ ΓΕΩΡΓΙΟ με ΤΔΑ Νο 345, καθαρής αξίας € 280 και Φ.Π.Α. 13% αξίας € 36,40.

Εκδίδει ΤΠΛ Νο 1 στον ΑΓΓΕΛΟΠΟΥΛΟ ΔΗΜ. ΧΑΡΑΛΑΜΠΟ για πώληση εμπορευμάτων, καθαρής αξίας € 700 και Φ.Π.Α. 13% αξίας € 91.

**08/01/2013:** Αγοράζει 400 κιλά Λάχανο Λασιθίου από τον ΘΕΟΔΟΣΑΚΗ ΓΡ. ΝΙΚΟΛΑΟ με ΤΔΑ Νο 83, καθαρής αξίας € 160 και Φ.Π.Α. 13% αξίας € 20,80.

Εκδίδει ΤΠΛ Νο 2 στην ΣΑΛΟΥΣΤΡΟΥ ΧΡΥΣΗ για πώληση εμπορευμάτων, καθαρής αξίας € 170 και Φ.Π.Α. 13% αξίας € 22,10.

**09/01/2013:** Αγοράζει 420 κιλά Άσπρο Κρεμμύδι Θηβών από την Α. Δ. ΧΑΡΕΜΗΣ & Σ.Ε. ΜΠΑΚΑΣ Ο.Ε. ΤΔΑ Νο 785, καθαρής αξίας € 336 και Φ.Π.Α. 13% αξίας € 43,68.

Εκδίδει ΤΠΛ Νο 3 στον ΣΤΑΥΡΑΚΑΚΗ ΕΜΜΑΝΟΥΗΛ για πώληση εμπορευμάτων, καθαρής αξίας € 385 και Φ.Π.Α. 13% αξίας € 50,05.

**10/01/2013:** Αγοράζει 150 κιλά Κουνουπίδι Λασιθίου από τον ΠΑΛΑΙΑΚΗ ΧΑΡΑΛΑΜΠΟ ΜΙΧ. με ΤΔΑ Νο 15, καθαρής αξίας € 105 και Φ.Π.Α. 13% αξίας € 13,65.

Εκδίδει ΤΠΛ Νο 4 στην ΚΑΝΑΤΕΛΙΑΣ Μ&Σ Ο.Ε. για πώληση εμπορευμάτων, καθαρής αξίας € 220 και Φ.Π.Α. 13% αξίας € 28,60.

Αγορά Τσουβαλιών από τον ΦΟΥΡΝΑΡΑΚΗ ΝΕΚΤΑΡΙΟ με ΤΔΑ Νο 3192, καθαρής αξίας € 56 και Φ.Π.Α. 23% αξίας € 12,88.

**11/01/2013:** Αγοράζει 200 κιλά Καρότο Μεσσαράς από τον ΠΕΡΑΚΗ ΓΕΩΡΓΙΟ ΤΔΑ Νο 120, καθαρής αξίας € 140 και Φ.Π.Α. 13% αξίας € 18,20.

Εκδίδει ΤΠΛ Νο 5 στον ΒΑΣΙΛΕΙΟΥ ΔΗΜΗΤΡΙΟ για πώληση εμπορευμάτων, καθαρής αξίας € 399 και Φ.Π.Α. 13% αξίας € 51,87.

**14/01/2013:** Αγοράζει 700 κιλά Μήλο Άρνισσας Ποικιλίας Red Delicious από τον ΑΓΡΟΤΙΚΟ ΣΥΝΕΤΑΙΡΙΣΜΟ ΑΡΝΙΣΣΑΣ ΤΔΑ Νο 1023, καθαρής αξίας € 420 και Φ.Π.Α. 13% αξίας € 54,60.

Αγοράζει 550 κιλά Μήλο Άρνισσας ποικιλίας Golden Delicious από τον ΑΓΡΟΤΙΚΟ ΣΥΝΕΤΑΙΡΙΣΜΟ ΑΡΝΙΣΣΑΣ με ΤΔΑ Νο 1024, καθαρής αξίας € 357,5 και Φ.Π.Α. 13% αξίας € 46,48.

**15/01/2013:** Εκδίδει ΤΠΛ Νο 6 στην ΠΕΠΟΝΑΚΗ ΜΑΡΙΝΑ για πώληση εμπορευμάτων, καθαρής αξίας € 127,5 και Φ.Π.Α. 13% αξίας € 16,58.

Εκδίδει ΤΠΛ Νο 7 στην ΠΕΔΙΩΤΗ ΓΕΩΡΓΙΑ για πώληση εμπορευμάτων, καθαρής αξίας € 170 και Φ.Π.Α. 13% αξίας € 22,10.

**17/01/2013:** Αγοράζει 600 Μήλο Νάουσας ποικιλίας Granny Smith από την ΑΣΕΠΟΠ ΝΑΟΥΣΑΣ με ΤΔΑ Νο 2125, καθαρής αξίας € 300 και Φ.Π.Α. 13% αξίας € 39.

Αγοράζει 200 κιλά Ακτινίδιο Νάουσας από την ΑΣΕΠΟΠ ΝΑΟΥΣΑΣ με ΤΔΑ Νο 2126, καθαρής αξίας € 150 και Φ.Π.Α. 13% αξίας € 19,50.

**18/01/2013:** Εκδίδει ΤΠΛ Νο 8 στην ΓΕΡΑΜΑΝΗ ΒΑΣΙΛΙΚΗ για πώληση εμπορευμάτων, καθαρής αξίας € 630 και Φ.Π.Α. 13% αξίας € 81,90.

Εκδίδει ΤΠΛ Νο 9 στην ΚΑΛΟΥΡΗ ΑΡΕΤΗ για πώληση εμπορευμάτων, καθαρής αξίας € 550 και Φ.Π.Α. 13% αξίας € 71,50.

**21/01/2013:** Αγοράζει 300 κιλά Μπανάνα προελεύσεως Εκουαδόρ από την ΚΟΝΣΟΛΑΚΗΣ Α.Ε. ΤΔΑ Νο 1085, καθαρής αξίας € 330 και Φ.Π.Α. 13% αξίας € 42,90.

**22/01/2013:** Εκδίδει ΤΠΛ Νο 10 στον ΠΑΠΑΔΑΚΗ ΓΕΩΡΓΙΟ για πώληση εμπορευμάτων, καθαρής αξίας € 540 και Φ.Π.Α. 13% αξίας € 70,20.

Εκδίδει ΤΠΛ Νο 11 στον ΣΚΟΡΔΑΛΑΚΗ ΣΤΑΥΡΟ για πώληση εμπορευμάτων, καθαρής αξίας € 220 και Φ.Π.Α. 13% αξίας € 28,60.

**23/01/2013:** Αγοράζει 1 τόνο Αχλάδι ποικιλίας Κρυστάλλια Τυρνάνου από την Σ. & Χ. ΚΟΥΤΑΛΟΥ Ο.Ε. με ΤΔΑ Νο 856, καθαρής αξίας € 750 και Φ.Π.Α. 13% αξίας € 97,50.

**24/01/2014:** Εκδίδει ΤΠΛ Νο 12 στον ΠΟΛΙΤΑΚΗ ΚΥΡΙΑΚΟ για πώληση εμπορευμάτων, καθαρής αξίας € 390 και Φ.Π.Α. 13% αξίας € 50,70.

**25/01/2013:** Αγοράζει 200 κιλά Ανανά προελεύσεως Κόστα Ρίκα από την ΤΣΑΓΚΑΡΑΚΗ Ε. – ΒΟΛΑΚΑΚΗΣ Ε. Ο.Ε. με ΤΔΑ Νο 877, καθαρής αξίας € 95 και Φ.Π.Α. 13% αξίας € 12,35.

**28/01/2013:** Εκδίδει ΤΠΛ Νο 13 στην ΧΑΛΚΙΑΔΑΚΗΣ Α.Ε. για πώληση εμπορευμάτων, καθαρής αξίας € 1200 και Φ.Π.Α. 13% αξίας € 156.

**29/01/2013:** Εκδίδει ΤΠΛ Νο 14 στον ΧΑΤΖΗΓΕΩΡΓΙΟΥ ΣΤΑΜΑΤΗ για πώληση εμπορευμάτων, καθαρής αξίας € 280 και Φ.Π.Α. 13% αξίας € 36,40.

**30/01/2013:** Εξοφλεί Φορτωτική στον ΦΙΛΙΚΑ Γ. ΚΥΡΙΑΚΟ με Νο 2779, καθαρής αξίας € 60 και Φ.Π.Α. 23% αξίας € 13,80.

### **ΦΕΒΡΟΥΑΡΙΟΣ 2013**

**01/02/2013:** Πληρωμή Ενοικίου του μήνα Φεβρουαρίου αξίας € 390.

Αγοράζει 1 τόνο Πατάτα Λασιθίου από την ΑΝΔΡΟΥΛΑΚΗ με ΤΔΑ Νο 52, καθαρής αξίας € 220 και Φ.Π.Α. 13% αξίας € 28,60.

**04/02/2013:** Αγοράζει 150 κιλά Κουνουπίδι Λασιθίου από τον ΠΑΛΑΙΑΚΗ ΧΑΡΑΛΑΜΠΟ ΜΙΧ. με ΤΔΔ Νο 25, καθαρής αξίας € 105 και Φ.Π.Α. 13% αξίας € 13,65.

**05/02/2013:** Εκδίδει ΤΠΛ Νο 15 στον ΑΓΓΕΛΟΠΟΥΛΟ ΔΗΜ. ΧΑΡΑΛΑΜΠΟ για πώληση εμπορευμάτων, καθαρής αξίας € 350 και Φ.Π.Α. 13% αξίας € 45,50.

Εκδίδει ΤΠΛ Νο 16 στην ΠΕΠΟΝΑΚΗ ΜΑΡΙΝΑ για πώληση εμπορευμάτων, καθαρής αξίας € 127,5 και Φ.Π.Α. 13% αξίας € 16,58.

**06/02/2013:** Αγοράζει 700 κιλά Μήλο Άρνισσας Ποικιλίας Red Delicious από τον ΑΓΡΟΤΙΚΟ ΣΥΝΕΤΑΙΡΙΣΜΟ ΑΡΝΙΣΣΑΣ ΤΔΑ Νο 1123, καθαρής αξίας € 420 και Φ.Π.Α. 13% αξίας € 54,60.

Αγοράζει 550 κιλά Μήλο Άρνισσας ποικιλίας Golden Delicious από τον ΑΓΡΟΤΙΚΟ ΣΥΝΕΤΑΙΡΙΣΜΟ ΑΡΝΙΣΣΑΣ με ΤΔΑ Νο 1124, καθαρής αξίας € 357,5 και Φ.Π.Α. 13% αξίας € 46,48.

**07/02/2013** Εκδίδει ΤΠΛ Νο 17 στην ΓΕΡΑΜΑΝΗ ΒΑΣΙΛΙΚΗ για πώληση εμπορευμάτων, καθαρής αξίας € 630 και Φ.Π.Α. 13% αξίας € 81,90.

Εκδίδει ΤΠΛ Νο 18 στην ΚΑΛΟΥΡΗ ΑΡΕΤΗ για πώληση εμπορευμάτων, καθαρής αξίας € 550 και Φ.Π.Α. 13% αξίας € 71,50.

**08/02/2013:** Αγοράζει 600 Μήλο Νάουσας ποικιλίας Granny Smith από την ΑΣΕΠΟΠ ΝΑΟΥΣΑΣ με ΤΔΑ Νο 2225, καθαρής αξίας € 300 και Φ.Π.Α. 13% αξίας € 39.

Αγοράζει 200 κιλά Ακτινίδιο Νάουσας από την ΑΣΕΠΟΠ ΝΑΟΥΣΑΣ με ΤΔΔ Νο 2226, καθαρής αξίας € 150 και Φ.Π.Α. 13% αξίας € 19,50.

**11/02/2013:** Εκδίδει ΤΠΛ Νο 19 στον ΠΑΠΑΔΑΚΗ ΓΕΩΡΓΙΟ για πώληση εμπορευμάτων, καθαρής αξίας € 540 και Φ.Π.Α. 13% αξίας € 70,20.

Εκδίδει ΤΠΛ Νο 20 στον ΣΚΟΡΔΑΛΑΚΗ ΣΤΑΥΡΟ για πώληση εμπορευμάτων, καθαρής αξίας € 220 και Φ.Π.Α. 13% αξίας € 28,60.



**12/02/2013:** Αγοράζει 400 κιλά Λάχανο Λασιθίου από τον ΘΕΟΔΟΣΑΚΗ ΓΡ. ΝΙΚΟΛΑΟ με ΤΔΑ Νο 93, καθαρής αξίας € 160 και Φ.Π.Α. 13% αξίας € 20,80.

**14/02/2013:** Αγοράζει 50 κιλά Κάστανο Χανίων από την ΚΑΤΣΟΥΛΑΚΗ ΚΑΛΙΟΠΗ με ΤΔΑ Νο 25, καθαρής αξίας € 100 και Φ.Π.Α. 13% αξίας € 13.

**15/02/2013:** Εκδίδει ΤΠΛ Νο 21 στην ΚΑΝΑΤΕΛΙΑΣ Μ&Σ Ο.Ε. για πώληση εμπορευμάτων, καθαρής αξίας € 220 και Φ.Π.Α. 13% αξίας € 28,60.

Εκδίδει ΤΠΛ Νο 22 στην ΣΑΛΟΥΣΤΡΟΥ ΧΡΥΣΗ για πώληση εμπορευμάτων, καθαρής αξίας € 170 και Φ.Π.Α. 13% αξίας € 22,10.

**18/02/2013:** Αγοράζει 350 κιλά Λεμόνι Κορινθίας από τον ΤΣΟΚΑΝΑ ΓΕΩΡΓΙΟ με ΤΔΑ Νο 355, καθαρής αξίας € 280 και Φ.Π.Α. 13% αξίας € 36,40.

Εκδίδει ΤΠΛ Νο 23 στον ΣΤΑΥΡΑΚΑΚΗ ΕΜΜΑΝΟΥΗΛ για πώληση εμπορευμάτων, καθαρής αξίας € 385 και Φ.Π.Α. 13% αξίας € 50,05.

**20/02/2013:** Αγοράζει 420 κιλά Άσπρο Κρεμμύδι Θηβών από την Α. Δ. ΧΑΡΕΜΗΣ & Σ.Ε. ΜΠΑΚΑΣ Ο.Ε. με ΤΔΑ Νο 795, καθαρής αξίας € 336 και Φ.Π.Α. 13% αξίας € 43,68.

Εκδίδει ΤΠΛ Νο 24 στον ΒΑΣΙΛΕΙΟΥ ΔΗΜΗΤΡΙΟ για πώληση εμπορευμάτων, καθαρής αξίας € 399 και Φ.Π.Α. 13% αξίας € 51,87.

**22/02/2013:** Αγοράζει 200 κιλά Καρότο Μεσσαράς από τον ΠΕΡΑΚΗ ΓΕΩΡΓΙΟ ΤΔΑ Νο 130, καθαρής αξίας € 140 και Φ.Π.Α. 13% αξίας € 18,20.

Εκδίδει ΤΠΛ Νο 25 στην ΠΕΔΙΩΤΗ ΓΕΩΡΓΙΑ για πώληση εμπορευμάτων, καθαρής αξίας € 170 και Φ.Π.Α. 13% αξίας € 22,10.

**25/02/2013:** Αγοράζει 300 κιλά Μπανάνα προελεύσεως Εκουαδόρ από την ΚΟΝΣΟΛΑΚΗΣ Α.Ε. ΤΔΑ Νο 1185, καθαρής αξίας € 330 και Φ.Π.Α. 13% αξίας € 42,90.

Εκδίδει ΤΠΛ Νο 26 στον ΠΟΛΙΤΑΚΗ ΚΥΡΙΑΚΟ για πώληση εμπορευμάτων, καθαρής αξίας € 390 και Φ.Π.Α. 13% αξίας € 50,70.

**26/02/2013:** Αγοράζει 100 κιλά Ανανά προελεύσεως Κόστα Ρίκα από την ΤΣΑΓΚΚΑΡΑΚΗ Ε. – ΒΟΑΛΑΚΑΚΗΣ Ε. Ο.Ε. με ΤΔΑ Νο 977, καθαρής αξίας € 95 και Φ.Π.Α. 13% αξίας € 12,35.

Εκδίδει ΤΠΛ Νο 27 στον ΧΑΤΖΗΓΕΩΡΓΙΟΥ ΣΤΑΜΑΤΗ για πώληση εμπορευμάτων, καθαρής αξίας € 280 και Φ.Π.Α. 13% αξίας € 36,40.

**27/02/2013:** Εξοφλεί Φορτωτική στον ΦΙΛΙΚΑ Γ. ΚΥΡΙΑΚΟ με Νο 2879, καθαρής αξίας € 60 και Φ.Π.Α. 23% αξίας € 13,80.

## ΜΑΡΤΙΟΣ 2013

**01/03/2013:** Πληρωμή Ενοικίου του μήνα Μαρτίου αξίας € 390.

Αγοράζει 800 κιλά Πορτοκάλι ποικιλίας Valencia N. Ρεθύμνης από τον ΧΝΑΡΗ ΧΑΡΑΛΑΜΠΟ με ΤΑΔ Νο 77, καθαρής αξίας € 200 και Φ.Π.Α. αξίας € 26.

Εκδίδει ΤΠΛ Νο 28 στον ΣΤΑΜΑΤΑΚΗ Α.Ε. για πώληση εμπορευμάτων, καθαρής αξίας € 360 και Φ.Π.Α. 13% αξίας € 46,80.

**05/03/2013:** Αγοράζει 350 κιλά Λεμόνι Κορινθίας από τον ΤΣΟΚΑΝΑ ΓΕΩΡΓΙΟ με ΤΔΑ Νο 365, καθαρής αξίας € 280 και Φ.Π.Α. 13% αξίας € 36,40.

Εκδίδει ΤΠΛ Νο 29 στον ΣΤΑΥΡΑΚΑΚΗ ΕΜΜΑΝΟΥΗΛ για πώληση εμπορευμάτων, καθαρής αξίας € 385 και Φ.Π.Α. 13% αξίας € 50,05.

**07/03/2013:** Πληρωμή Λογαριασμού ΟΤΕ συνολικής αξίας € 75, κατανάλωση αξίας € 60,98 και Φ.Π.Α. 23% αξίας € 14,02.

**08/03/2013:** Αγοράζει 150 κιλά Κουνουπίδι Λασιθίου από τον ΠΑΛΑΙΑΚΗ ΧΑΡΑΛΑΜΠΟ ΜΙΧ. με ΤΑΔ Νο 35, καθαρής αξίας € 105 και Φ.Π.Α. 13% αξίας € 13,65.

Εκδίδει ΤΠΛ Νο 30 στην ΠΕΠΟΝΑΚΗ ΜΑΡΙΝΑ για πώληση εμπορευμάτων, καθαρής αξίας € 127,5 και Φ.Π.Α. 13% αξίας € 16,58.

**12/03/2013:** Αγοράζει 600 Μήλο Νάουσας ποικιλίας Granny Smith από την ΑΣΕΠΟΠ ΝΑΟΥΣΑΣ με ΤΔΑ Νο 2325, καθαρής αξίας € 300 και Φ.Π.Α. 13% αξίας € 39.

Αγοράζει 200 κιλά Ακτινίδιο Νάουσας από την ΑΣΕΠΟΠ ΝΑΟΥΣΑΣ με ΤΑΔ Νο 2326, καθαρής αξίας € 150 και Φ.Π.Α. 13% αξίας € 19,50.

**14/03/2013:** Εκδίδει ΤΠΛ Νο 31 στον ΠΑΠΑΔΑΚΗ ΓΕΩΡΓΙΟ για πώληση εμπορευμάτων, καθαρής αξίας € 540 και Φ.Π.Α. 13% αξίας € 70,20.

Εκδίδει ΤΠΛ Νο 32 στον ΣΚΟΡΔΑΛΑΚΗ ΣΤΑΥΡΟ για πώληση εμπορευμάτων, καθαρής αξίας € 220 και Φ.Π.Α. 13% αξίας € 28,60.

**19/03/2013:** Αγοράζει 400 κιλά Λάχανο Λασιθίου από τον ΘΕΟΔΟΣΑΚΗ ΓΡ. ΝΙΚΟΛΑΟ με ΤΔΑ Νο 103, καθαρής αξίας € 160 και Φ.Π.Α. 13% αξίας € 20,80.

Εκδίδει ΤΠΛ Νο 33 στην ΚΑΝΑΤΕΛΙΑΣ Μ&Σ Ο.Ε. για πώληση εμπορευμάτων, καθαρής αξίας € 220 και Φ.Π.Α. 13% αξίας € 28,60.

**22/03/2013:** Αγοράζει 420 κιλά Άσπρο Κρεμμύδι Θηβών από την Α. Δ. ΧΑΡΕΜΗΣ & Σ.Ε. ΜΠΑΚΑΣ Ο.Ε. με ΤΔΑ Νο 805, καθαρής αξίας € 336 και Φ.Π.Α. 13% αξίας € 43,68.

Εκδίδει ΤΠΛ Νο 34 στον ΒΑΣΙΛΕΙΟΥ ΔΗΜΗΤΡΙΟ για πώληση εμπορευμάτων, καθαρής αξίας € 399 και Φ.Π.Α. 13% αξίας € 51,87.

**25/03/2013:** Αγοράζει 200 κιλά Καρότο Μεσσαράς από τον ΠΕΡΑΚΗ ΓΕΩΡΓΙΟ ΤΔΑ Νο 140, καθαρής αξίας € 140 και Φ.Π.Α. 13% αξίας € 18,20.

Εκδίδει ΤΠΛ Νο 35 στην ΠΕΔΙΩΤΗ ΓΕΩΡΓΙΑ για πώληση εμπορευμάτων, καθαρής αξίας € 170 και Φ.Π.Α. 13% αξίας € 22,10.

**26/03/2013:** Αγοράζει 300 κιλά Μπανάνα προελεύσεως Εκουαδόρ από την ΚΟΝΣΟΛΑΚΗΣ Α.Ε. ΤΔΑ Νο 1285, καθαρής αξίας € 330 και Φ.Π.Α. 13% αξίας € 42,90.

Εκδίδει ΤΠΛ Νο 36 στον ΠΟΛΙΤΑΚΗ ΚΥΡΙΑΚΟ για πώληση εμπορευμάτων, καθαρής αξίας € 390 και Φ.Π.Α. 13% αξίας € 50,70.

**27/03/2013:** Αγοράζει 100 κιλά Ανανά προελεύσεως Κόστα Ρίκα από την ΤΣΑΓΚΑΡΑΚΗ Ε. - ΒΟΑΛΑΚΑΚΗΣ Ε. Ο.Ε. με ΤΑΔ Νο 1077, καθαρής αξίας € 95 και Φ.Π.Α. 13% αξίας € 12,35.

Εκδίδει ΤΠΛ Νο 37 στον ΧΑΤΖΗΓΕΩΡΓΙΟΥ ΣΤΑΜΑΤΗ για πώληση εμπορευμάτων, καθαρής αξίας € 280 και Φ.Π.Α. 13% αξίας € 36,40.

**29/03/2013:** Εξοφλεί Φορτωτική στον ΦΙΛΙΚΑ Γ. ΚΥΡΙΑΚΟ με Νο 2979, καθαρής αξίας € 60 και Φ.Π.Α. 23% αξίας € 13,80.

### **ΑΠΡΙΛΙΟΣ 2013**

**01/04/2013:** Πληρωμή Ενοικίου του μήνα Απριλίου αξίας € 390.

Αγοράζει 800 κιλά Πορτοκάλι ποικιλίας Valencia N. Ρεθύμνης από τον ΧΝΑΡΗ ΧΑΡΑΛΑΜΠΟ με ΤΑΔ Νο 87, καθαρής αξίας € 200 και Φ.Π.Α. 13% αξίας € 26.

Εκδίδει ΤΠΛ Νο 38 στον ΣΤΑΜΑΤΑΚΗ Α.Ε. για πώληση εμπορευμάτων, καθαρής αξίας € 360 και Φ.Π.Α. 13% αξίας € 46,80.

**03/04/2013:** Αγοράζει 350 κιλά Λεμόνι Κορινθίας από τον ΤΣΟΚΑΝΑ ΓΕΩΡΓΙΟ με ΤΔΑ Νο 375, καθαρής αξίας € 280 και Φ.Π.Α. 13% αξίας € 36,40.

Εκδίδει ΤΠΛ Νο 39 στον ΣΤΑΥΡΑΚΑΚΗ ΕΜΜΑΝΟΥΗΛ για πώληση εμπορευμάτων, καθαρής αξίας € 385 και Φ.Π.Α. 13% αξίας € 50,05.

**05/04/2013:** Αγοράζει 150 κιλά Κουνουπίδι Λασιθίου από τον ΠΑΛΑΙΑΚΗ ΧΑΡΑΛΑΜΠΟ ΜΙΧ. με ΤΑΔ Νο 45, καθαρής αξίας € 105 και Φ.Π.Α. 13% αξίας € 13,65.

Εκδίδει ΤΠΛ Νο 40 στην ΠΕΠΟΝΑΚΗ ΜΑΡΙΝΑ για πώληση εμπορευμάτων, καθαρής αξίας € 127,5 και Φ.Π.Α. 13% αξίας € 16,58.

**08/04/2013:** Αγοράζει 600 Μήλο Νάουσας ποικιλίας Granny Smith από την ΑΣΕΠΟΠ ΝΑΟΥΣΑΣ με ΤΔΑ Νο 2425, καθαρής αξίας € 300 και Φ.Π.Α. 13% αξίας € 39.

Αγοράζει 200 κιλά Ακτινίδιο Νάουσας από την ΑΣΕΠΟΠ ΝΑΟΥΣΑΣ με ΤΑΔ Νο 2426, καθαρής αξίας € 150 και Φ.Π.Α. 13% αξίας € 19,50.

**10/04/2013:** Εκδίδει ΤΠΛ Νο 41 στον ΠΑΠΑΔΑΚΗ ΓΕΩΡΓΙΟ για πώληση εμπορευμάτων, καθαρής αξίας € 540 και Φ.Π.Α. 13% αξίας € 70,20.

Εκδίδει ΤΠΛ Νο 42 στον ΣΚΟΡΔΑΛΑΚΗ ΣΤΑΥΡΟ για πώληση εμπορευμάτων, καθαρής αξίας € 220 και Φ.Π.Α. 13% αξίας € 28,60.

**12/04/2013:** Αγοράζει 420 κιλά Άσπρο Κρεμμύδι Θηβών από την Α. Δ. ΧΑΡΕΜΗΣ & Σ.Ε. ΜΠΑΚΑΣ Ο.Ε. με ΤΔΑ Νο 815, καθαρής αξίας € 336 και Φ.Π.Α. 13% αξίας € 43,68.

Εκδίδει ΤΠΛ Νο 43 στον ΒΑΣΙΛΕΙΟΥ ΔΗΜΗΤΡΙΟ για πώληση εμπορευμάτων, καθαρής αξίας € 399 και Φ.Π.Α. 13% αξίας € 51,87.

**15/04/2013:** Αγοράζει 200 κιλά Καρότο Μεσσαράς από τον ΠΕΡΑΚΗ ΓΕΩΡΓΙΟ ΤΔΑ Νο 150, καθαρής αξίας € 140 και Φ.Π.Α. 13% αξίας € 18,20.

Αγοράζει 450 κιλά Κολοκύθι Μεσσαράς από τον ΠΕΡΑΚΗ ΓΕΩΡΓΙΟ με ΤΑΔ Νο 151, καθαρής αξίας € 315 και Φ.Π.Α. 13% αξίας € 40,95.

**18/04/2013:** Εκδίδει ΤΠΛ Νο 44 στην ΠΕΔΙΩΤΗ ΓΕΩΡΓΙΑ για πώληση εμπορευμάτων, καθαρής αξίας € 170 και Φ.Π.Α. 13% αξίας € 22,10.

Εκδίδει ΤΠΛ Νο 45 στον ΔΗΛΑΒΕΡΑΚΗ ΠΑΝΑΓΙΩΤΗ για πώληση εμπορευμάτων, καθαρής αξίας € 382,50 και Φ.Π.Α. 13% αξίας € 49,73.

**22/04/2013:** Αγοράζει 300 κιλά Μπανάνα προελεύσεως Εκουαδόρ από την ΚΟΝΣΟΛΑΚΗΣ Α.Ε. ΤΔΑ Νο 1385, καθαρής αξίας € 330 και Φ.Π.Α. 13% αξίας € 42,90.

Εκδίδει ΤΠΛ Νο 46 στον ΠΟΛΙΤΑΚΗ ΚΥΡΙΑΚΟ για πώληση εμπορευμάτων, καθαρής αξίας € 390 και Φ.Π.Α. 13% αξίας € 50,70.

**24/04/2013:** Αγοράζει 100 κιλά Ανανά προελεύσεως Κόστα Ρίκα από την ΤΣΑΓΚΑΡΑΚΗ Ε. – ΒΟΛΑΚΑΚΗΣ Ε. Ο.Ε. με ΤΑΔ Νο 1177, καθαρής αξίας € 95 και Φ.Π.Α. 13% αξίας € 12,35.

Εκδίδει ΤΠΛ Νο 47 στον ΧΑΤΖΗΓΕΩΡΓΙΟΥ ΣΤΑΜΑΤΗ για πώληση εμπορευμάτων, καθαρής αξίας € 280 και Φ.Π.Α. 13% αξίας € 36,40.

**26/04/2013:** Εξοφλεί Φορτωτική στον ΦΙΛΙΚΑ Γ. ΚΥΡΙΑΚΟ με Νο 3079, καθαρής αξίας € 60 και Φ.Π.Α. 23% αξίας € 13,80.

### **ΜΑΙΟΣ 2013**

**01/05/2013:** Πληρωμή Ενοικίου του μήνα Μαΐου αξίας € 390.

Αγοράζει 800 κιλά Πορτοκάλι ποικιλίας Valencia N. Ρεθύμνης από τον ΧΝΑΡΗ ΧΑΡΑΛΑΜΠΟ με ΤΑΔ Νο 97, καθαρής αξίας € 200 και Φ.Π.Α. 13% αξίας € 26.

Εκδίδει ΤΠΛ Νο 48 στον ΣΤΑΜΑΤΑΚΗ Α.Ε. για πώληση εμπορευμάτων, καθαρής αξίας € 360 και Φ.Π.Α. 13% αξίας € 46,80.

**06/05/2013:** Πληρωμή Λογαριασμού ΔΕΗ συνολικής αξίας € 130, κατανάλωση αξίας € 88,50, Φ.Π.Α. 13% αξίας € 11,5 και Δημοτικά Τέλη & ΕΡΤ αξίας € 30.

Πληρωμή Λογαριασμού ΟΤΕ συνολικής αξίας € 80, κατανάλωση αξίας € 65,04 και Φ.Π.Α. 23% αξίας € 14,96.

Αγοράζει 500 κιλά Νεκταρίνι Πέλλας από την COSMO FRUIT SYNDICATA με ΤΑΔ Νο 2500, καθαρής αξίας € 175 και Φ.Π.Α. 13% αξίας € 22,75.

Εκδίδει ΤΠΛ Νο 49 στον ΣΑΛΙΑΚΑ ΧΡΗΣΤΟ για πώληση εμπορευμάτων, καθαρής αξίας € 400 και Φ.Π.Α. 13% αξίας € 52.

**08/05/2013:** Αγοράζει 600 Μήλο Νάουσας ποικιλίας Granny Smith από την ΑΣΕΠΟΠ ΝΑΟΥΣΑΣ με ΤΔΑ Νο 2525, καθαρής αξίας € 300 και Φ.Π.Α. 13% αξίας € 39.

Αγοράζει 200 κιλά Ακτινίδιο Νάουσας από την ΑΣΕΠΟΠ ΝΑΟΥΣΑΣ με ΤΑΔ Νο 2526, καθαρής αξίας € 150 και Φ.Π.Α. 13% αξίας € 19,50.

**10/05/2013:** Εκδίδει ΤΠΛ Νο 50 στον ΠΑΠΑΔΑΚΗ ΓΕΩΡΓΙΟ για πώληση εμπορευμάτων, καθαρής αξίας € 540 και Φ.Π.Α. 13% αξίας € 70,20.

Εκδίδει ΤΠΛ Νο 51 στον ΣΚΟΡΔΑΛΑΚΗ ΣΤΑΥΡΟ για πώληση εμπορευμάτων, καθαρής αξίας € 220 και Φ.Π.Α. 13% αξίας € 28,60.

**13/05/2013:** Αγοράζει 350 κιλά Λεμόνι Κορινθίας από τον ΤΣΟΚΑΝΑ ΓΕΩΡΓΙΟ με ΤΔΑ Νο 385, καθαρής αξίας € 280 και Φ.Π.Α. 13% αξίας € 36,40.

Εκδίδει ΤΠΛ Νο 52 στον ΣΤΑΥΡΑΚΑΚΗ ΕΜΜΑΝΟΥΗΛ για πώληση εμπορευμάτων, καθαρής αξίας € 385 και Φ.Π.Α. 13% αξίας € 50,05.

**15/05/2013:** Αγοράζει 420 κιλά Άσπρο Κρεμμύδι Θηβών από την Α. Δ. ΧΑΡΕΜΗΣ & Σ.Ε. ΜΠΑΚΑΣ Ο.Ε. με ΤΔΑ Νο 825, καθαρής αξίας € 336 και Φ.Π.Α. 13% αξίας € 43,68.

Εκδίδει ΤΠΛ Νο 53 στον ΒΑΣΙΛΕΙΟΥ ΔΗΜΗΤΡΙΟ για πώληση εμπορευμάτων, καθαρής αξίας € 399 και Φ.Π.Α. 13% αξίας € 51,87.

**20/05/2013:** Αγοράζει 200 κιλά Καρότο Μεσσαράς από τον ΠΕΡΑΚΗ ΓΕΩΡΓΙΟ ΤΔΑ Νο 160, καθαρής αξίας € 140 και Φ.Π.Α. 13% αξίας € 18,20.

Αγοράζει 450 κιλά Κολοκύθι Μεσσαράς από τον ΠΕΡΑΚΗ ΓΕΩΡΓΙΟ με ΤΑΔ Νο 161, καθαρής αξίας € 315 και Φ.Π.Α. 13% αξίας € 40,95.

**22/05/2013:** Εκδίδει ΤΠΛ Νο 54 στην ΠΕΔΙΩΤΗ ΓΕΩΡΓΙΑ για πώληση εμπορευμάτων, καθαρής αξίας € 170 και Φ.Π.Α. 13% αξίας € 22,10.

Εκδίδει ΤΠΛ Νο 55 στον ΔΗΛΑΒΕΡΑΚΗ ΠΑΝΑΓΙΩΤΗ για πώληση εμπορευμάτων, καθαρής αξίας € 382,50 και Φ.Π.Α. 13% αξίας € 49,73.

**24/05/2013:** Αγοράζει 300 κιλά Μπανάνα προελεύσεως Εκουαδόρ από την ΚΟΝΣΟΛΑΚΗΣ Α.Ε. ΤΔΑ Νο 1485, καθαρής αξίας € 330 και Φ.Π.Α. 13% αξίας € 42,90.

Εκδίδει ΤΠΛ Νο 56 στον ΠΟΛΙΤΑΚΗ ΚΥΡΙΑΚΟ για πώληση εμπορευμάτων, καθαρής αξίας € 390 και Φ.Π.Α. 13% αξίας € 50,70.

**27/05/2013:** Αγοράζει 100 κιλά Ανανά προελεύσεως Κόστα Ρίκα από την ΤΣΑΓΚΑΡΑΚΗ Ε. – ΒΟΑΛΑΚΑΚΗΣ Ε. Ο.Ε. με ΤΑΔ Νο 1277, καθαρής αξίας € 95 και Φ.Π.Α. 13% αξίας € 12,35.

Εκδίδει ΤΠΛ Νο 57 στον ΧΑΤΖΗΓΕΩΡΓΙΟΥ ΣΤΑΜΑΤΗ για πώληση εμπορευμάτων, καθαρής αξίας € 280 και Φ.Π.Α. 13% αξίας € 36,40.

**29/05/2013:** Εξοφλεί Φορτωτική στον ΦΙΛΙΚΑ Γ. ΚΥΡΙΑΚΟ με Νο 3179, καθαρής αξίας € 60 και Φ.Π.Α. 23% αξίας € 13,80.

### **ΙΟΥΝΙΟΣ 2013**

**03/06/2013:** Πληρωμή Ενοικίου του μήνα Ιουνίου αξίας € 390.

Αγοράζει 2 τόνους Ντομάτα Ν. Ηρακλείου από τον ΠΕΤΡΑΚΗ ΜΙΧΑΗΛ με ΤΑΔ Νο 778, καθαρής αξίας € 1560 και Φ.Π.Α. 13% αξίας € 202,80.

Εκδίδει ΤΠΛ Νο 58 στον ΔΗΜΗΤΡΙΟΥ ΝΙΚΟΛΑΟ για πώληση εμπορευμάτων, καθαρής αξίας € 2200 και Φ.Π.Α. 13% αξίας € 286.

**05/06/2013:** Αγοράζει 200 κιλά Ακτινίδιο Νάουσας από την ΑΣΕΠΟΠ ΝΑΟΥΣΑΣ με ΤΑΔ Νο 2626, καθαρής αξίας € 150 και Φ.Π.Α. 13% αξίας € 19,50.

Εκδίδει ΤΠΛ Νο 59 στον ΣΚΟΡΔΑΛΑΚΗ ΣΤΑΥΡΟ για πώληση εμπορευμάτων, καθαρής αξίας € 220 και Φ.Π.Α. 13% αξίας € 28,60.

**07/06/2013:** Αγοράζει 1 τόνο Αχλάδι ποικιλίας Κρυστάλλια Τυρνάνου από την Σ. & Χ. ΚΟΥΤΑΛΟΥ Ο.Ε. Ο.Ε. με ΤΔΑ Νο 1856, καθαρής αξίας € 750 και Φ.Π.Α. 13% αξίας € 97,50.

Εκδίδει ΤΠΛ Νο 60 στην ΧΑΛΚΙΑΔΑΚΗΣ Α.Ε. για πώληση εμπορευμάτων, καθαρής αξίας € 1200 και Φ.Π.Α. 13% αξίας € 156.

**10/06/2013:** Αγοράζει 400 κιλά Μελιτζάνα Ν. Ηρακλείου από τον ΙΩΑΝΝΗ Ν. ΚΛΗΡΟΝΟΜΟ με ΤΑΔ Νο 1805, καθαρής αξίας € 200 και Φ.Π.Α. 13% αξίας € 26.

Εκδίδει ΤΠΛ Νο 61 στον ΗΛΙΑΚΗ ΣΤΥΛΙΑΝΟ για πώληση εμπορευμάτων, καθαρής αξίας € 260 και Φ.Π.Α. 13% αξίας € 33,80.

**12/06/2013:** Αγοράζει 500 κιλά Νεκταρίνι Πέλλας από την COSMO FRUIT SYNDICATA με ΤΑΔ Νο 2600, καθαρής αξίας € 175 και Φ.Π.Α. 13% αξίας € 22,75.

Εκδίδει ΤΠΛ Νο 62 στον ΣΑΛΙΑΚΑ ΧΡΗΣΤΟ για πώληση εμπορευμάτων, καθαρής αξίας € 400 και Φ.Π.Α. 13% αξίας € 52.

**14/06/2013:** Αγοράζει 4 τόνους Πατάτα Λασιθίου από την ΑΝΔΡΟΥΛΑΚΗ ΑΘΗΝΑ με ΤΔΑ Νο 62, καθαρής αξίας € 880 και Φ.Π.Α. 13% αξίας € 114,40.

Εκδίδει ΤΠΛ Νο 63 στον ΑΓΓΕΛΟΠΟΥΛΟ ΔΗΜ. ΧΑΡΑΛΑΜΠΟ για πώληση εμπορευμάτων, καθαρής αξίας € 1400 και Φ.Π.Α. 13% αξίας € 182.

**17/06/2013:** Αγοράζει 350 κιλά Λεμόνι Κορινθίας από τον ΤΣΟΚΑΝΑ ΓΕΩΡΓΙΟ με ΤΔΑ Νο 395, καθαρής αξίας € 280 και Φ.Π.Α. 13% αξίας € 36,40.

Εκδίδει ΤΠΛ Νο 64 στον ΣΤΑΥΡΑΚΑΚΗ ΕΜΜΑΝΟΥΗΛ για πώληση εμπορευμάτων, καθαρής αξίας € 385 και Φ.Π.Α. 13% αξίας € 50,05.

**19/06/2013:** Αγοράζει 420 κιλά Άσπρο Κρεμμύδι Θηβών από την Α. Δ. ΧΑΡΕΜΗΣ & Σ.Ε. ΜΠΑΚΑΣ Ο.Ε. με ΤΔΑ Νο 835, καθαρής αξίας € 336 και Φ.Π.Α. 13% αξίας € 43,68.

Εκδίδει ΤΠΛ Νο 65 στον ΒΑΣΙΛΕΙΟΥ ΔΗΜΗΤΡΙΟ για πώληση εμπορευμάτων, καθαρής αξίας € 399 και Φ.Π.Α. 13% αξίας € 51,87.

**21/06/2013:** Αγοράζει 200 κιλά Καρότο Μεσσαράς από τον ΠΕΡΑΚΗ ΓΕΩΡΓΙΟ ΤΔΑ Νο 170, καθαρής αξίας € 140 και Φ.Π.Α. 13% αξίας € 18,20.

Αγοράζει 450 κιλά Κολοκύθι Μεσσαράς από τον ΠΕΡΑΚΗ ΓΕΩΡΓΙΟ με ΤΑΔ Νο 171, καθαρής αξίας € 315 και Φ.Π.Α. 13% αξίας € 40,95.

**24/06/2013:** Αγοράζει 300 κιλά Μπανάνα προελεύσεως Εκουαδόρ από την ΚΟΝΣΟΛΑΚΗΣ Α.Ε. ΤΔΑ Νο 1585, καθαρής αξίας € 330 και Φ.Π.Α. 13% αξίας € 42,90.

**25/06/2013:** Εκδίδει ΤΠΛ Νο 66 στην ΠΕΔΙΩΤΗ ΓΕΩΡΓΙΑ για πώληση εμπορευμάτων, καθαρής αξίας € 170 και Φ.Π.Α. 13% αξίας € 22,10.

Εκδίδει ΤΠΛ Νο 67 στον ΔΗΛΑΒΕΡΑΚΗ ΠΑΝΑΓΙΩΤΗ για πώληση εμπορευμάτων, καθαρής αξίας € 382,50 και Φ.Π.Α. 13% αξίας € 49,73.

Εκδίδει ΤΠΛ Νο 68 στον ΠΟΛΙΤΑΚΗ ΚΥΡΙΑΚΟ για πώληση εμπορευμάτων, καθαρής αξίας € 390 και Φ.Π.Α. 13% αξίας € 50,70.

**26/06/2013:** Αγοράζει 100 κιλά Ανανά προελεύσεως Κόστα Ρίκα από την ΤΣΑΓΚΑΡΑΚΗ Ε. – ΒΟΛΑΚΑΚΗΣ Ε. Ο.Ε. με ΤΑΔ Νο 1377, καθαρής αξίας € 95 και Φ.Π.Α. 13% αξίας € 12,35.

Εκδίδει ΤΠΛ Νο 69 στον ΧΑΤΖΗΓΕΩΡΓΙΟΥ ΣΤΑΜΑΤΗ για πώληση εμπορευμάτων, καθαρής αξίας € 280 και Φ.Π.Α. 13% αξίας € 36,40.

**28/06/2013:** Εξοφλεί Φορτωτική στον ΦΙΛΙΚΑ Γ. ΚΥΡΙΑΚΟ με Νο 3279, καθαρής αξίας € 60 και Φ.Π.Α. 23% αξίας € 13,80.

### **ΙΟΥΛΙΟΣ 2013**

**01/07/2013:** Πληρωμή Ενοικίου του μήνα Ιουλίου αξίας € 390.

Αγοράζει 2 τόνους Ντομάτα Ν. Ηρακλείου από τον ΠΕΤΡΑΚΗ ΜΙΧΑΗΛ με ΤΑΔ Νο 788, καθαρής αξίας € 1560 και Φ.Π.Α. 13% αξίας € 202,80.

Εκδίδει ΤΠΛ Νο 70 στον ΔΗΜΗΤΡΙΟΥ ΝΙΚΟΛΑΟ για πώληση εμπορευμάτων, καθαρής αξίας € 2200 και Φ.Π.Α. 13% αξίας € 286.

**03/07/2013:** Αγοράζει 200 κιλά Ακτινίδιο Νάουσας από την ΑΣΕΠΟΠ ΝΑΟΥΣΑΣ με ΤΑΔ Νο 2726, καθαρής αξίας € 150 και Φ.Π.Α. 13% αξίας € 19,50.

Εκδίδει ΤΠΛ Νο 71 στον ΣΚΟΡΔΑΛΑΚΗ ΣΤΑΥΡΟ για πώληση εμπορευμάτων, καθαρής αξίας € 220 και Φ.Π.Α. 13% αξίας € 28,60.

**05/07/2013:** Αγοράζει 1 τόνο Αχλάδι ποικιλίας Κρυστάλλια Τυρνάνου από την Σ. & Χ. ΚΟΥΤΑΛΟΥ Ο.Ε. με ΤΔΑ Νο 1956, καθαρής αξίας € 750 και Φ.Π.Α. 13% αξίας € 97,50.

Εκδίδει ΤΠΛ Νο 72 στην ΧΑΛΚΙΑΔΑΚΗΣ Α.Ε. για πώληση εμπορευμάτων, καθαρής αξίας € 1200 και Φ.Π.Α. 13% αξίας € 156.

**08/07/2013:** Πληρωμή Λογαριασμού ΟΤΕ συνολικής αξίας € 68, κατανάλωση αξίας € 55,28 και Φ.Π.Α. 23% αξίας € 12,72.

Αγοράζει 600 Σταφύλι ποικιλίας Ροζάκι Ν. Ηρακλείου από τον ΜΑΛΤΕΖΑΚΗ Γ. ΕΜΜΑΝΟΥΗΛ με ΤΑΔ Νο 668, καθαρής αξίας € 480 και Φ.Π.Α. 13% αξίας € 62,40.

Εκδίδει ΤΠΛ Νο 73 στον ΜΕΡΚΟΥΛΙΔΟΥ ΜΑΡΙΑ για πώληση εμπορευμάτων, καθαρής αξίας € 570 και Φ.Π.Α. 13% αξίας € 74,10.

**10/07/2013:** Αγοράζει 300 Σταφύλι ποικιλίας Φράουλα Ν. Ηρακλείου από τον ΑΝΤΩΝΙΟ ΝΙΚ. ΤΣΑΤΣΑΡΑΚΗ με ΤΑΔ Νο 95, καθαρής αξίας € 270 και Φ.Π.Α. 13% αξίας € 35,10.

Εκδίδει ΤΠΛ Νο 74 στον ΣΤΡΑΤΑΡΙΔΑΚΗΣ ΚΩΝ/ΝΟΣ για πώληση εμπορευμάτων, καθαρής αξίας € 330 και Φ.Π.Α. 13% αξίας € 42,90.

**12/07/2013:** Αγοράζει 400 κιλά Μελιτζάνα Ν. Ηρακλείου από τον ΙΩΑΝΝΗ Ν. ΚΛΗΡΟΝΟΜΟ με ΤΑΔ Νο 1905, καθαρής αξίας € 200 και Φ.Π.Α. 13% αξίας € 26.

Εκδίδει ΤΠΛ Νο 75 στον ΗΛΙΑΚΗ ΣΤΥΛΙΑΝΟ για πώληση εμπορευμάτων, καθαρής αξίας € 260 και Φ.Π.Α. 13% αξίας € 33,80.



**15/07/2013:** Αγοράζει 500 κιλά Νεκταρίνι Πέλλας από την COSMO FRUIT SYNDICATA με ΤΑΔ Νο 2700, καθαρής αξίας € 175 και Φ.Π.Α. 13% αξίας € 22,75.

Εκδίδει ΤΠΛ Νο 76 στον ΣΑΛΙΑΚΑ ΧΡΗΣΤΟ για πώληση εμπορευμάτων, καθαρής αξίας € 400 και Φ.Π.Α. 13% αξίας € 52.

**17/07/2013:** Αγοράζει 4 τόνους Πατάτα Λασιθίου από την ΑΝΔΡΟΥΛΑΚΗ ΑΘΗΝΑ με ΤΔΑ Νο 72, καθαρής αξίας € 880 και Φ.Π.Α. 13% αξίας € 114,40.

Εκδίδει ΤΠΛ Νο 77 στον ΑΓΓΕΛΟΠΟΥΛΟ ΔΗΜ. ΧΑΡΑΛΑΜΠΟ για πώληση εμπορευμάτων, καθαρής αξίας € 1400 και Φ.Π.Α. 13% αξίας € 182.

**19/07/2013:** Αγοράζει 350 κιλά Λεμόνι Κορινθίας από τον ΤΣΟΚΑΝΑ ΓΕΩΡΓΙΟ με ΤΔΑ Νο 405, καθαρής αξίας € 280 και Φ.Π.Α. 13% αξίας € 36,40.

Εκδίδει ΤΠΛ Νο 78 στον ΣΤΑΥΡΑΚΑΚΗ ΕΜΜΑΝΟΥΗΛ για πώληση εμπορευμάτων, καθαρής αξίας € 385 και Φ.Π.Α. 13% αξίας € 50,05.

**22/07/2013:** Αγοράζει 420 κιλά Άσπρο Κρεμμύδι Θηβών από την Α. Δ. ΧΑΡΕΜΗΣ & Σ.Ε. ΜΠΑΚΑΣ Ο.Ε. με ΤΔΑ Νο 845, καθαρής αξίας € 336 και Φ.Π.Α. 13% αξίας € 43,68.

Εκδίδει ΤΠΛ Νο 79 στον ΒΑΣΙΛΕΙΟΥ ΔΗΜΗΤΡΙΟ για πώληση εμπορευμάτων, καθαρής αξίας € 399 και Φ.Π.Α. 13% αξίας € 51,87.

**24/07/2013:** Αγοράζει 200 κιλά Καρότο Μεσσαράς από τον ΠΕΡΑΚΗ ΓΕΩΡΓΙΟ ΤΔΑ Νο 180, καθαρής αξίας € 140 και Φ.Π.Α. 13% αξίας € 18,20.

Αγοράζει 450 κιλά Κολοκύθι Μεσσαράς από τον ΠΕΡΑΚΗ ΓΕΩΡΓΙΟ με ΤΑΔ Νο 181, καθαρής αξίας € 315 και Φ.Π.Α. 13% αξίας € 40,95.

**25/07/2013:** Εκδίδει ΤΠΛ Νο 80 στην ΠΕΔΙΩΤΗ ΓΕΩΡΓΙΑ για πώληση εμπορευμάτων, καθαρής αξίας € 170 και Φ.Π.Α. 13% αξίας € 22,10.

Εκδίδει ΤΠΛ Νο 81 στον ΔΗΛΑΒΕΡΑΚΗ ΠΑΝΑΓΙΩΤΗ για πώληση εμπορευμάτων, καθαρής αξίας € 382,50 και Φ.Π.Α. 13% αξίας € 49,73.

**26/07/2013:** Αγοράζει 300 κιλά Μπανάνα προελεύσεως Εκουαδόρ από την ΚΟΝΣΟΛΑΚΗΣ Α.Ε. ΤΔΑ Νο 1685, καθαρής αξίας € 330 και Φ.Π.Α. 13% αξίας € 42,90.

Εκδίδει ΤΠΛ Νο 82 στον ΠΟΛΙΤΑΚΗ ΚΥΡΙΑΚΟ για πώληση εμπορευμάτων, καθαρής αξίας € 390 και Φ.Π.Α. 13% αξίας € 50,70.

**29/07/2013:** Αγοράζει 100 κιλά Ανανά προελεύσεως Κόστα Ρίκα από την ΤΣΑΓΚΑΡΑΚΗ Ε. – ΒΟΛΑΚΑΚΗΣ Ε. Ο.Ε. με ΤΑΔ Νο 1477, καθαρής αξίας € 95 και Φ.Π.Α. 13% αξίας € 12,35.

Εκδίδει ΤΠΛ Νο 83 στον ΧΑΤΖΗΓΕΩΡΓΙΟΥ ΣΤΑΜΑΤΗ για πώληση εμπορευμάτων, καθαρής αξίας € 280 και Φ.Π.Α. 13% αξίας € 36,40.

**31/07/2013:** Εξοφλεί Φορτωτική στον ΦΙΛΙΚΑ Γ. ΚΥΡΙΑΚΟ με Νο 3379, καθαρής αξίας € 60 και Φ.Π.Α. 23% αξίας € 13,80.

### **ΑΥΓΟΥΣΤΟΣ 2013**

**01/08/2013:** Πληρωμή Ενοικίου του μήνα Αυγούστου αξίας € 390.

Αγοράζει 2 τόνους Ντομάτα Ν. Ηρακλείου από τον ΠΕΤΡΑΚΗ ΜΙΧΑΗΛ με ΤΑΔ Νο 798, καθαρής αξίας € 1560 και Φ.Π.Α. 13% αξίας € 202,80.

Εκδίδει ΤΠΛ Νο 84 στον ΔΗΜΗΤΡΙΟΥ ΝΙΚΟΛΑΟ για πώληση εμπορευμάτων, καθαρής αξίας € 2200 και Φ.Π.Α. 13% αξίας € 286.

**05/08/2013:** Αγοράζει 200 κιλά Ακτινίδιο Νάουσας από την ΑΣΕΠΟΠ ΝΑΟΥΣΑΣ με ΤΑΔ Νο 2826, καθαρής αξίας € 150 και Φ.Π.Α. 13% αξίας € 19,50.

Εκδίδει ΤΠΛ Νο 85 στον ΣΚΟΡΔΑΛΑΚΗ ΣΤΑΥΡΟ για πώληση εμπορευμάτων, καθαρής αξίας € 220 και Φ.Π.Α. 13% αξίας € 28,60.

**07/08/2013:** Αγοράζει 1 τόνο Αχλάδι ποικιλίας Κρυστάλλια Τυρνάνου από την Σ. & Χ. ΚΟΥΤΑΛΟΥ Ο.Ε. με ΤΔΑ Νο 2056, καθαρής αξίας € 750 και Φ.Π.Α. 13% αξίας € 97,50.

Εκδίδει ΤΠΛ Νο 86 στην ΧΑΛΚΙΑΔΑΚΗΣ Α.Ε. για πώληση εμπορευμάτων, καθαρής αξίας € 1200 και Φ.Π.Α. 13% αξίας € 156.

**09/08/2013:** Αγοράζει 600 Σταφύλι ποικιλίας Ροζάκι Ν. Ηρακλείου από τον ΜΑΛΤΕΖΑΚΗ Γ. ΕΜΜΑΝΟΥΗΛ με ΤΑΔ Νο 678, καθαρής αξίας € 480 και Φ.Π.Α. 13% αξίας € 62,40.

Εκδίδει ΤΠΛ Νο 87 στον ΜΕΡΚΟΥΛΙΔΟΥ ΜΑΡΙΑ για πώληση εμπορευμάτων, καθαρής αξίας € 570 και Φ.Π.Α. 13% αξίας € 74,10.

**12/08/2013:** Αγοράζει 300 Σταφύλι ποικιλίας Φράουλα Ν. Ηρακλείου από τον ΑΝΤΩΝΙΟ ΝΙΚ. ΤΣΑΤΣΑΡΑΚΗ με ΤΑΔ Νο 105, καθαρής αξίας € 270 και Φ.Π.Α. 13% αξίας € 35,10.

Εκδίδει ΤΠΛ Νο 88 στον ΣΤΡΑΤΑΡΙΔΑΚΗΣ ΚΩΝ/ΝΟΣ για πώληση εμπορευμάτων, καθαρής αξίας € 330 και Φ.Π.Α. 13% αξίας € 42,90.

**14/08/2013:** Αγοράζει 400 κιλά Μελιτζάνα Ν. Ηρακλείου από τον ΙΩΑΝΝΗ Ν. ΚΛΗΡΟΝΟΜΟ με ΤΑΔ Νο 2005, καθαρής αξίας € 200 και Φ.Π.Α. 13% αξίας € 26.

Εκδίδει ΤΠΛ Νο 89 στον ΗΛΙΑΚΗ ΣΤΥΛΙΑΝΟ για πώληση εμπορευμάτων, καθαρής αξίας € 260 και Φ.Π.Α. 13% αξίας € 33,80.

**15/08/2013:** Αγοράζει 500 κιλά Νεκταρίνι Πέλλας από την COSMO FRUIT SYNDICATA με ΤΑΔ Νο 2800, καθαρής αξίας € 175 και Φ.Π.Α. 13% αξίας € 22,75.

Εκδίδει ΤΠΛ Νο 90 στον ΣΑΛΙΑΚΑ ΧΡΗΣΤΟ για πώληση εμπορευμάτων, καθαρής αξίας € 400 και Φ.Π.Α. 13% αξίας € 52.

**16/08/2013:** Αγοράζει 4 τόνους Πατάτα Λασιθίου από την ΑΝΔΡΟΥΛΑΚΗ ΑΘΗΝΑ με ΤΔΑ Νο 82, καθαρής αξίας € 880 και Φ.Π.Α. 13% αξίας € 114,40.

Εκδίδει ΤΠΛ Νο 91 στον ΑΓΓΕΛΟΠΟΥΛΟ ΔΗΜ. ΧΑΡΑΛΑΜΠΟ για πώληση εμπορευμάτων, καθαρής αξίας € 1400 και Φ.Π.Α. 13% αξίας € 182.

**19/08/2013:** Αγοράζει 350 κιλά Λεμόνι Κορινθίας από τον ΤΣΟΚΑΝΑ ΓΕΩΡΓΙΟ με ΤΔΑ Νο 415, καθαρής αξίας € 280 και Φ.Π.Α. 13% αξίας € 36,40.

Εκδίδει ΤΠΛ Νο 92 στον ΣΤΑΥΡΑΚΑΚΗ ΕΜΜΑΝΟΥΗΛ για πώληση εμπορευμάτων, καθαρής αξίας € 385 και Φ.Π.Α. 13% αξίας € 50,05.

**21/08/2013:** Αγοράζει 420 κιλά Άσπρο Κρεμμύδι Θηβών από την Α. Δ. ΧΑΡΕΜΗΣ & Σ.Ε. ΜΠΑΚΑΣ Ο.Ε. με ΤΔΑ Νο 855, καθαρής αξίας € 336 και Φ.Π.Α. 13% αξίας € 43,68.

Εκδίδει ΤΠΛ Νο 93 στον ΒΑΣΙΛΕΙΟΥ ΔΗΜΗΤΡΙΟ για πώληση εμπορευμάτων, καθαρής αξίας € 399 και Φ.Π.Α. 13% αξίας € 51,87.

**23/08/2013:** Αγοράζει 200 κιλά Καρότο Μεσσαράς από τον ΠΕΡΑΚΗ ΓΕΩΡΓΙΟ ΤΔΑ Νο 190, καθαρής αξίας € 140 και Φ.Π.Α. 13% αξίας € 18,20.

Αγοράζει 450 κιλά Κολοκύθι Μεσσαράς από τον ΠΕΡΑΚΗ ΓΕΩΡΓΙΟ με ΤΔΑ Νο 191, καθαρής αξίας € 315 και Φ.Π.Α. 13% αξίας € 40,95.

**26/08/2013:** Αγοράζει 300 κιλά Μπανάνα προελεύσεως Εκουαδόρ από την ΚΟΝΣΟΛΑΚΗΣ Α.Ε. ΤΔΑ Νο 1785, καθαρής αξίας € 330 και Φ.Π.Α. 13% αξίας € 42,90.

**27/08/2013:** Εκδίδει ΤΠΛ Νο 94 στην ΠΕΔΙΩΤΗ ΓΕΩΡΓΙΑ για πώληση εμπορευμάτων, καθαρής αξίας € 170 και Φ.Π.Α. 13% αξίας € 22,10.

Εκδίδει ΤΠΛ Νο 95 στον ΔΗΛΑΒΕΡΑΚΗ ΠΑΝΑΓΙΩΤΗ για πώληση εμπορευμάτων, καθαρής αξίας € 382,50 και Φ.Π.Α. 13% αξίας € 49,73.

Εκδίδει ΤΠΛ Νο 96 στον ΠΟΛΙΤΑΚΗ ΚΥΡΙΑΚΟ για πώληση εμπορευμάτων, καθαρής αξίας € 390 και Φ.Π.Α. 13% αξίας € 50,70.

**28/08/2013:** Αγοράζει 100 κιλά Ανανά προελεύσεως Κόστα Ρίκα από την ΤΣΑΓΚΑΡΑΚΗ Ε. – ΒΟΛΑΚΑΚΗΣ Ε. Ο.Ε. με ΤΔΑ Νο 1577, καθαρής αξίας € 95 και Φ.Π.Α. 13% αξίας € 12,35.

Εκδίδει ΤΠΛ Νο 97 στον ΧΑΤΖΗΓΕΩΡΓΙΟΥ ΣΤΑΜΑΤΗ για πώληση εμπορευμάτων, καθαρής αξίας € 280 και Φ.Π.Α. 13% αξίας € 36,40.

**30/08/2013:** Εξοφλεί Φορτωτική στον ΦΙΛΙΚΑ Γ. ΚΥΡΙΑΚΟ με Νο 3479, καθαρής αξίας € 60 και Φ.Π.Α. 23% αξίας € 13,80.

## ΣΕΠΤΕΜΒΡΙΟΣ 2013

**02/09/2013:** Πληρωμή Ενοικίου του μήνα Σεπτεμβρίου αξίας € 390.

Αγοράζει 2 τόνους Ντομάτα Ν. Ηρακλείου από τον ΠΕΤΡΑΚΗ ΜΙΧΑΗΛ με ΤΑΔ Νο 808, καθαρής αξίας € 1560 και Φ.Π.Α. 13% αξίας € 202,80.

Εκδίδει ΤΠΛ Νο 98 στον ΔΗΜΗΤΡΙΟΥ ΝΙΚΟΛΑΟ για πώληση εμπορευμάτων, καθαρής αξίας € 2200 και Φ.Π.Α. 13% αξίας € 286.

**03/09/2013:** Αγοράζει 1 τόνο Αχλάδι ποικιλίας Κρυστάλλια Τυρνάνου από την Σ. & Χ. ΚΟΥΤΑΛΟΥ Ο.Ε. με ΤΔΑ Νο 2156, καθαρής αξίας € 750 και Φ.Π.Α. 13% αξίας € 97,50.

Εκδίδει ΤΠΛ Νο 99 στην ΧΑΛΚΙΑΔΑΚΗΣ Α.Ε. για πώληση εμπορευμάτων, καθαρής αξίας € 1200 και Φ.Π.Α. 13% αξίας € 156.

**05/09/2013:** Αγοράζει 700 κιλά Μήλο Άρνισσας Ποικιλίας Red Delicious από τον ΑΓΡΟΤΙΚΟ ΣΥΝΕΤΑΙΡΙΣΜΟ ΑΡΝΙΣΣΑΣ ΤΔΑ Νο 1823, καθαρής αξίας € 420 και Φ.Π.Α. 13% αξίας € 54,60.

Αγοράζει 550 κιλά Μήλο Άρνισσας ποικιλίας Golden Delicious από τον ΑΓΡΟΤΙΚΟ ΣΥΝΕΤΑΙΡΙΣΜΟ ΑΡΝΙΣΣΑΣ με ΤΔΑ Νο 1824, καθαρής αξίας € 357,50 και Φ.Π.Α. 13% αξίας € 46,48.

**06/09/2013:** Εκδίδει ΤΠΛ Νο 100 στην ΓΕΡΑΜΑΝΗ ΒΑΣΙΛΙΚΗ για πώληση εμπορευμάτων, καθαρής αξίας € 630 και Φ.Π.Α. 13% αξίας € 81,90.

Εκδίδει ΤΠΛ Νο 101 στην ΚΑΛΟΥΡΗ ΑΡΕΤΗ για πώληση εμπορευμάτων, καθαρής αξίας € 550 και Φ.Π.Α. 13% αξίας € 71,50.

**09/09/2013:** Πληρωμή Λογαριασμού ΔΕΗ συνολικής αξίας € 150, κατανάλωση αξίας € 106,19, Φ.Π.Α. 13% αξίας € 13,81 και Δημοτικά Τέλη & ΕΡΤ αξίας € 30.

Πληρωμή Λογαριασμού ΟΤΕ συνολικής αξίας € 72, κατανάλωση αξίας € 58,54 και Φ.Π.Α. 23% αξίας € 13,46.

Αγοράζει 70 κιλά Λωτό Νάουσας από την ΑΣΕΠΟΠ ΝΑΟΥΣΑΣ με ΤΑΔ Νο 2926, καθαρής αξίας € 49 και Φ.Π.Α. 13% αξίας € 6,37.

Αγοράζει 200 κιλά Ακτινίδιο Νάουσας από την ΑΣΕΠΟΠ ΝΑΟΥΣΑΣ με ΤΑΔ Νο 2927, καθαρής αξίας € 150 και Φ.Π.Α. 13% αξίας € 19,50.

**10/09/2013:** Αγοράζει 600 Σταφύλι ποικιλίας Ροζάκι Ν. Ηρακλείου από τον ΜΑΛΤΕΖΑΚΗ Γ. ΕΜΜΑΝΟΥΗΛ με ΤΑΔ Νο 688, καθαρής αξίας € 480 και Φ.Π.Α. 13% αξίας € 62,40.

Εκδίδει ΤΠΛ Νο 102 στην ΕΛΙΤ Ε.Π.Ε. για πώληση εμπορευμάτων, καθαρής αξίας € 77 και Φ.Π.Α. 13% αξίας € 10,01.

Εκδίδει ΤΠΛ Νο 103 στον ΣΚΟΡΔΑΛΑΚΗ ΣΤΑΥΡΟ για πώληση εμπορευμάτων, καθαρής αξίας € 220 και Φ.Π.Α. 13% αξίας € 28,60.

**11/09/2013:** Αγοράζει 300 Σταφύλι ποικιλίας Φράουλα Ν. Ηρακλείου από τον ΑΝΤΩΝΙΟ ΝΙΚ. ΤΣΑΤΣΑΡΑΚΗ με ΤΑΔ Νο 115, καθαρής αξίας € 270 και Φ.Π.Α. 13% αξίας € 35,10.

**12/09/2013:** Εκδίδει ΤΠΛ Νο 104 στον ΜΕΡΚΟΥΛΙΔΟΥ ΜΑΡΙΑ για πώληση εμπορευμάτων, καθαρής αξίας € 570 και Φ.Π.Α. 13% αξίας € 74,10.

Εκδίδει ΤΠΛ Νο 105 στον ΣΤΡΑΤΑΡΙΔΑΚΗΣ ΚΩΝ/ΝΟΣ για πώληση εμπορευμάτων, καθαρής αξίας € 330 και Φ.Π.Α. 13% αξίας € 42,90.

**13/09/2013:** Αγοράζει 400 κιλά Μελιτζάνα Ν. Ηρακλείου από τον ΙΩΑΝΝΗ Ν. ΚΛΗΡΟΝΟΜΟ με ΤΑΔ Νο 2105, καθαρής αξίας € 200 και Φ.Π.Α. 13% αξίας € 26.

Εκδίδει ΤΠΛ Νο 106 στον ΗΛΙΑΚΗ ΣΤΥΛΙΑΝΟ για πώληση εμπορευμάτων, καθαρής αξίας € 260 και Φ.Π.Α. 13% αξίας € 33,80.

**16/09/2013:** Αγοράζει 500 κιλά Νεκταρίνι Πέλλας από την COSMO FRUIT SYNDICATA με ΤΑΔ Νο 2900, καθαρής αξίας € 175 και Φ.Π.Α. 13% αξίας € 22,75.

Εκδίδει ΤΠΛ Νο 107 στον ΣΑΛΙΑΚΑ ΧΡΗΣΤΟ για πώληση εμπορευμάτων, καθαρής αξίας € 400 και Φ.Π.Α. 13% αξίας € 52.

**17/09/2013:** Αγοράζει 100 κιλά Κυδώνι Βόλου από την ΑΛΕΞ ΦΡΟΥΤ ΜΑJID HUSSAIN με ΤΑΔ Νο 1543, καθαρής αξίας € 78 και Φ.Π.Α. 13% αξίας € 10,14.

Εκδίδει ΤΠΛ Νο 108 στην ΕΛΙΤ Ε.Π.Ε. για πώληση εμπορευμάτων, καθαρής αξίας € 100 και Φ.Π.Α. 13% αξίας € 13.

**18/09/2013:** Αγοράζει 4 τόνους Πατάτα Λασιθίου από την ΑΝΔΡΟΥΛΑΚΗ ΑΘΗΝΑ με ΤΔΑ Νο 92, καθαρής αξίας € 880 και Φ.Π.Α. 13% αξίας € 114,40.

Εκδίδει ΤΠΛ Νο 109 στον ΑΓΓΕΛΟΠΟΥΛΟ ΔΗΜ. ΧΑΡΑΛΑΜΠΟ για πώληση εμπορευμάτων, καθαρής αξίας € 1400 και Φ.Π.Α. 13% αξίας € 182.

**19/09/2013:** Αγοράζει 350 κιλά Λεμόνι Κορινθίας από τον ΤΣΟΚΑΝΑ ΓΕΩΡΓΙΟ με ΤΔΑ Νο 425, καθαρής αξίας € 280 και Φ.Π.Α. 13% αξίας € 36,40.

Εκδίδει ΤΠΛ Νο 110 στον ΣΤΑΥΡΑΚΑΚΗ ΕΜΜΑΝΟΥΗΛ για πώληση εμπορευμάτων, καθαρής αξίας € 385 και Φ.Π.Α. 13% αξίας € 50,05.

**20/09/2013:** Αγοράζει 420 κιλά Άσπρο Κρεμμύδι Θηβών από την Α. Δ. ΧΑΡΕΜΗΣ & Σ.Ε. ΜΠΑΚΑΣ Ο.Ε. με ΤΔΑ Νο 865, καθαρής αξίας € 336 και Φ.Π.Α. 13% αξίας € 43,68.

Εκδίδει ΤΠΛ Νο 111 στον ΒΑΣΙΛΕΙΟΥ ΔΗΜΗΤΡΙΟ για πώληση εμπορευμάτων, καθαρής αξίας € 399 και Φ.Π.Α. 13% αξίας € 51,87.

**23/09/2013:** Αγοράζει 200 κιλά Καρότο Μεσσαράς από τον ΠΕΡΑΚΗ ΓΕΩΡΓΙΟ ΤΔΑ Νο 200, καθαρής αξίας € 140 και Φ.Π.Α. 13% αξίας € 18,20.

Εκδίδει ΤΠΛ Νο 112 στην ΠΕΔΙΩΤΗ ΓΕΩΡΓΙΑ για πώληση εμπορευμάτων, καθαρής αξίας € 170 και Φ.Π.Α. 13% αξίας € 22,10.

**25/09/2013:** Αγοράζει 300 κιλά Μπανάνα προελεύσεως Εκουαδόρ από την ΚΟΝΣΟΛΑΚΗΣ Α.Ε. ΤΔΑ Νο 1885, καθαρής αξίας € 330 και Φ.Π.Α. 13% αξίας € 42,90.

Εκδίδει ΤΠΛ Νο 113 στον ΠΟΛΙΤΑΚΗ ΚΥΡΙΑΚΟ για πώληση εμπορευμάτων, καθαρής αξίας € 390 και Φ.Π.Α. 13% αξίας € 50,70.

**30/09/2013:** Εξοφλεί Φορτωτική στον ΦΙΛΙΚΑ Γ. ΚΥΡΙΑΚΟ με Νο 3579, καθαρής αξίας € 60 και Φ.Π.Α. 23% αξίας € 13,80.

### ΟΚΤΩΒΡΙΟΣ 2013

**01/10/2013:** Πληρωμή Ενοικίου του μήνα Οκτωβρίου αξίας € 390.

Αγοράζει 2 τόνους Ντομάτα Ν. Ηρακλείου από τον ΠΕΤΡΑΚΗ ΜΙΧΑΗΛ με ΤΑΔ Νο 818, καθαρής αξίας € 1560 και Φ.Π.Α. 13% αξίας € 202,80.

Εκδίδει ΤΠΛ Νο 114 στον ΔΗΜΗΤΡΙΟΥ ΝΙΚΟΛΑΟ για πώληση εμπορευμάτων, καθαρής αξίας € 2200 και Φ.Π.Α. 13% αξίας € 286.

**03/10/2013:** Αγοράζει 150 κιλά Κουνουπίδι Λασιθίου από τον ΠΑΛΑΙΑΚΗ ΧΑΡΑΛΑΜΠΟ ΜΙΧ. με ΤΑΔ Νο 75, καθαρής αξίας € 105 και Φ.Π.Α. 13% αξίας € 13,65.

Εκδίδει ΤΠΛ Νο 115 στην ΠΕΠΟΝΑΚΗ ΜΑΡΙΝΑ για πώληση εμπορευμάτων, καθαρής αξίας € 127,5 και Φ.Π.Α. 13% αξίας € 16,58.

**07/10/2013:** Αγοράζει 1 τόνο Αχλάδι ποικιλίας Κρυστάλλια Τυρνάνου από την Σ. & Χ. ΚΟΥΤΑΛΟΥ Ο.Ε. με ΤΔΑ Νο 2256, καθαρής αξίας € 750 και Φ.Π.Α. 13% αξίας € 97,50.

Εκδίδει ΤΠΛ Νο 116 στην ΧΑΛΚΙΑΔΑΚΗΣ Α.Ε. για πώληση εμπορευμάτων, καθαρής αξίας € 1200 και Φ.Π.Α. 13% αξίας € 156.

**09/10/2013:** Αγοράζει 700 κιλά Μήλο Άρνισσας Ποικιλίας Red Delicious από τον ΑΓΡΟΤΙΚΟ ΣΥΝΕΤΑΙΡΙΣΜΟ ΑΡΝΙΣΣΑΣ ΤΔΑ Νο 1923, καθαρής αξίας € 420 και Φ.Π.Α. 13% αξίας € 54,60.

Αγοράζει 550 κιλά Μήλο Άρνισσας ποικιλίας Golden Delicious από τον ΑΓΡΟΤΙΚΟ ΣΥΝΕΤΑΙΡΙΣΜΟ ΑΡΝΙΣΣΑΣ με ΤΔΑ Νο 1924, καθαρής αξίας € 357,50 και Φ.Π.Α. 13% αξίας € 46,48.

**10/10/2013:** Εκδίδει ΤΠΛ Νο 117 στην ΓΕΡΑΜΑΝΗ ΒΑΣΙΛΙΚΗ για πώληση εμπορευμάτων, καθαρής αξίας € 630 και Φ.Π.Α. 13% αξίας € 81,90.

Εκδίδει ΤΠΛ Νο 118 στην ΚΑΛΟΥΡΗ ΑΡΕΤΗ για πώληση εμπορευμάτων, καθαρής αξίας € 550 και Φ.Π.Α. 13% αξίας € 71,50.

**11/10/2013:** Αγοράζει 70 κιλά Λωτό Νάουσας από την ΑΣΕΠΟΠ ΝΑΟΥΣΑΣ με ΤΑΔ Νο 3027, καθαρής αξίας € 49 και Φ.Π.Α. 13% αξίας € 6,37.

Αγοράζει 200 κιλά Ακτινίδιο Νάουσας από την ΑΣΕΠΟΠ ΝΑΟΥΣΑΣ με ΤΑΔ Νο 3028, καθαρής αξίας € 150 και Φ.Π.Α. 13% αξίας € 19,50.

Εκδίδει ΤΠΛ Νο 119 στην ΕΛΙΤ Ε.Π.Ε. για πώληση εμπορευμάτων, καθαρής αξίας € 77 και Φ.Π.Α. 13% αξίας € 10,01.

Εκδίδει ΤΠΛ Νο 120 στον ΣΚΟΡΔΑΛΑΚΗ ΣΤΑΥΡΟ για πώληση εμπορευμάτων, καθαρής αξίας € 220 και Φ.Π.Α. 13% αξίας € 28,60.

**14/10/2013:** Αγοράζει 400 κιλά Λάχανο Λασιθίου από τον ΘΕΟΔΟΣΑΚΗ ΓΡ. ΝΙΚΟΛΑΟ με ΤΔΑ Νο 203, καθαρής αξίας € 160 και Φ.Π.Α. 13% αξίας € 20,80.

Εκδίδει ΤΠΛ Νο 121 στην ΚΑΝΑΤΕΛΙΑΣ Μ&Σ Ο.Ε. για πώληση εμπορευμάτων, καθαρής αξίας € 220 και Φ.Π.Α. 13% αξίας € 28,60.

**15/10/2013:** Αγοράζει 600 Σταφύλι ποικιλίας Ροζάκι Ν. Ηρακλείου από τον ΜΑΛΤΕΖΑΚΗ Γ. ΕΜΜΑΝΟΥΗΛ με ΤΑΔ Νο 698, καθαρής αξίας € 480 και Φ.Π.Α. 13% αξίας € 62,40.

Εκδίδει ΤΠΛ Νο 122 στον ΜΕΡΚΟΥΛΙΔΟΥ ΜΑΡΙΑ για πώληση εμπορευμάτων, καθαρής αξίας € 570 και Φ.Π.Α. 13% αξίας € 74,10.

**16/10/2013:** Αγοράζει 300 Σταφύλι ποικιλίας Φράουλα Ν. Ηρακλείου από τον ΑΝΤΩΝΙΟ ΝΙΚ. ΤΣΑΤΣΑΡΑΚΗ με ΤΑΔ Νο 125, καθαρής αξίας € 270 και Φ.Π.Α. 13% αξίας € 35,10.

Εκδίδει ΤΠΛ Νο 123 στον ΣΤΡΑΤΑΡΙΔΑΚΗΣ ΚΩΝ/ΝΟΣ για πώληση εμπορευμάτων, καθαρής αξίας € 330 και Φ.Π.Α. 13% αξίας € 42,90.

**18/10/2013:** Αγοράζει 100 κιλά Κυδώνι Βόλου από την ΑΛΕΞ ΦΡΟΥΤ ΜΑJID HUSSAIN με ΤΑΔ Νο 1643, καθαρής αξίας € 78 και Φ.Π.Α. 13% αξίας € 10,14.

Εκδίδει ΤΠΛ Νο 124 στην ΕΛΙΤ Ε.Π.Ε. για πώληση εμπορευμάτων, καθαρής αξίας € 100 και Φ.Π.Α. 13% αξίας € 13.

**21/10/2013:** Αγοράζει 3 τόνους Πατάτα Λασιθίου από την ΑΝΔΡΟΥΛΑΚΗ ΑΘΗΝΑ με ΤΔΑ Νο 102, καθαρής αξίας € 660 και Φ.Π.Α. 13% αξίας € 85,80.

Εκδίδει ΤΠΛ Νο 125 στον ΑΓΓΕΛΟΠΟΥΛΟ ΔΗΜ. ΧΑΡΑΛΑΜΠΟ για πώληση εμπορευμάτων, καθαρής αξίας € 1050 και Φ.Π.Α. 13% αξίας € 136,50.

**23/10/2013:** Αγοράζει 200 κιλά Καρότο Μεσσαράς από τον ΠΕΡΑΚΗ ΓΕΩΡΓΙΟ ΤΔΑ Νο 210, καθαρής αξίας € 140 και Φ.Π.Α. 13% αξίας € 18,20.

Αγοράζει 450 κιλά Κολοκύθι Μεσσαράς από τον ΠΕΡΑΚΗ ΓΕΩΡΓΙΟ με ΤΑΔ Νο 211, καθαρής αξίας € 315 και Φ.Π.Α. 13% αξίας € 40,95.

**24/10/2013:** Εκδίδει ΤΠΛ Νο 126 στην ΠΕΔΙΩΤΗ ΓΕΩΡΓΙΑ για πώληση εμπορευμάτων, καθαρής αξίας € 170 και Φ.Π.Α. 13% αξίας € 22,10.

Εκδίδει ΤΠΛ Νο 127 στον ΔΗΛΑΒΕΡΑΚΗ ΠΑΝΑΓΙΩΤΗ για πώληση εμπορευμάτων, καθαρής αξίας € 382,50 και Φ.Π.Α. 13% αξίας € 49,73.

**25/10/2013:** Αγοράζει 300 κιλά Μπανάνα προελεύσεως Εκουαδόρ από την ΚΟΝΣΟΛΑΚΗΣ Α.Ε. ΤΔΑ Νο 1985, καθαρής αξίας € 330 και Φ.Π.Α. 13% αξίας € 42,90.

Εκδίδει ΤΠΛ Νο 128 στον ΠΟΛΙΤΑΚΗ ΚΥΡΙΑΚΟ για πώληση εμπορευμάτων, καθαρής αξίας € 390 και Φ.Π.Α. 13% αξίας € 50,70.

**28/10/2013:** Αγοράζει 100 κιλά Ανανά προελεύσεως Κόστα Ρίκα από την ΤΣΑΓΚΚΑΡΑΚΗ Ε. – ΒΟΑΛΑΚΑΚΗΣ Ε. Ο.Ε. με ΤΑΔ Νο 1777, καθαρής αξίας € 95 και Φ.Π.Α. 13% αξίας € 12,35.

Εκδίδει ΤΠΛ Νο 129 στον ΧΑΤΖΗΓΕΩΡΓΙΟΥ ΣΤΑΜΑΤΗ για πώληση εμπορευμάτων, καθαρής αξίας € 280 και Φ.Π.Α. 13% αξίας € 36,40.

**31/10/2013:** Εξοφλεί Φορτωτική στον ΦΙΛΙΚΑ Γ. ΚΥΡΙΑΚΟ με Νο 3679, καθαρής αξίας € 60 και Φ.Π.Α. 23% αξίας € 13,80.

### **ΝΟΕΜΒΡΙΟΣ 2013**

**1/11/2013:** Πληρωμή Ενοικίου του μήνα Νοεμβρίου αξίας € 390.

Αγοράζει 3 τόνους Πατάτα Λασιθίου από την ΑΝΔΡΟΥΛΑΚΗ ΑΘΗΝΑ με ΤΔΑ Νο 112, καθαρής αξίας € 660 και Φ.Π.Α. 13% αξίας € 85,80.

Εκδίδει ΤΠΛ Νο 130 στον ΑΓΓΕΛΟΠΟΥΛΟ ΔΗΜ. ΧΑΡΑΛΑΜΠΟ για πώληση εμπορευμάτων, καθαρής αξίας € 1050 και Φ.Π.Α. 13% αξίας € 136,50.

**04/11/2013:** Αγοράζει 150 κιλά Κουνουπίδι Λασιθίου από τον ΠΑΛΑΙΑΚΗ ΧΑΡΑΛΑΜΠΟ ΜΙΧ. με ΤΑΔ Νο 85, καθαρής αξίας € 105 και Φ.Π.Α. 13% αξίας € 13,65.

Εκδίδει ΤΠΛ Νο 131 στην ΠΕΠΟΝΑΚΗ ΜΑΡΙΝΑ για πώληση εμπορευμάτων, καθαρής αξίας € 127,5 και Φ.Π.Α. 13% αξίας € 16,58.

**06/11/2013:** Αγοράζει 1 τόνο Αχλάδι ποικιλίας Κρυστάλλια Τυρνάνου από την Σ. & Χ. ΚΟΥΤΑΛΟΥ Ο.Ε. με ΤΔΑ Νο 2356, καθαρής αξίας € 750 και Φ.Π.Α. 13% αξίας € 97,50.



Εκδίδει ΤΠΛ Νο 132 στην ΧΑΛΚΙΑΔΑΚΗΣ Α.Ε. για πώληση εμπορευμάτων, καθαρής αξίας € 1200 και Φ.Π.Α. 13% αξίας € 156.

**08/11/2013:** Αγοράζει 700 κιλά Μήλο Άρνισσας Ποικιλίας Red Delicious από τον ΑΓΡΟΤΙΚΟ ΣΥΝΕΤΑΙΡΙΣΜΟ ΑΡΝΙΣΣΑΣ ΤΔΑ Νο 2023, καθαρής αξίας € 420 και Φ.Π.Α. 13% αξίας € 54,60.

Αγοράζει 550 κιλά Μήλο Άρνισσας ποικιλίας Golden Delicious από τον ΑΓΡΟΤΙΚΟ ΣΥΝΕΤΑΙΡΙΣΜΟ ΑΡΝΙΣΣΑΣ με ΤΔΑ Νο 2024, καθαρής αξίας € 357,5 και Φ.Π.Α. 13% αξίας € 46,48.

Εκδίδει ΤΠΛ Νο 133 στην ΓΕΡΑΜΑΝΗ ΒΑΣΙΛΙΚΗ για πώληση εμπορευμάτων, καθαρής αξίας € 630 και Φ.Π.Α. 13% αξίας € 81,90.

Εκδίδει ΤΠΛ Νο 134 στην ΚΑΛΟΥΡΗ ΑΡΕΤΗ για πώληση εμπορευμάτων, καθαρής αξίας € 550 και Φ.Π.Α. 13% αξίας € 71,50.

**11/11/2013:** Πληρωμή Λογαριασμού ΟΤΕ συνολικής αξίας € 65, κατανάλωση αξίας € 52,85 και Φ.Π.Α. 23% αξίας € 12,15.

Αγοράζει 600 Μήλο Νάουσας ποικιλίας Granny Smith από την ΑΣΕΠΟΠ ΝΑΟΥΣΑΣ με ΤΔΑ Νο 3128, καθαρής αξίας € 300 και Φ.Π.Α. 13% αξίας € 39.

Αγοράζει 200 κιλά Ακτινίδιο Νάουσας από την ΑΣΕΠΟΠ ΝΑΟΥΣΑΣ με ΤΔΑ Νο 3129, καθαρής αξίας € 150 και Φ.Π.Α. 13% αξίας € 19,50.

**12/11/2013:** Εκδίδει ΤΠΛ Νο 135 στον ΠΑΠΑΔΑΚΗ ΓΕΩΡΓΙΟ για πώληση εμπορευμάτων, καθαρής αξίας € 540 και Φ.Π.Α. 13% αξίας € 70,20.

Εκδίδει ΤΠΛ Νο 136 στον ΣΚΟΡΔΑΛΑΚΗ ΣΤΑΥΡΟ για πώληση εμπορευμάτων, καθαρής αξίας € 220 και Φ.Π.Α. 13% αξίας € 28,60.

**13/11/2013:** Αγοράζει 400 κιλά Λάχανο Λασιθίου από τον ΘΕΟΔΟΣΑΚΗ ΓΡ. ΝΙΚΟΛΑΟ με ΤΔΑ Νο 213, καθαρής αξίας € 160 και Φ.Π.Α. 13% αξίας € 20,8.

Εκδίδει ΤΠΛ Νο 137 στην ΚΑΝΑΤΕΛΙΑΣ Μ&Σ Ο.Ε. για πώληση εμπορευμάτων, καθαρής αξίας € 220 και Φ.Π.Α. 13% αξίας € 28,60.

**14/11/2013:** Αγοράζει 50 κιλά Κάστανο Χανίων από την ΚΑΤΣΟΥΛΑΚΗ ΚΑΛΙΟΠΗ με ΤΔΑ Νο 105, καθαρής αξίας € 100 και Φ.Π.Α. 13% αξίας € 13.

Εκδίδει ΤΠΛ Νο 138 στην ΣΑΛΟΥΣΤΡΟΥ ΧΡΥΣΗ για πώληση εμπορευμάτων, καθαρής αξίας € 170 και Φ.Π.Α. 13% αξίας € 22,10.

**15/11/2013:** Αγοράζει 350 κιλά Λεμόνι Κορινθίας από τον ΤΣΟΚΑΝΑ ΓΕΩΡΓΙΟ με ΤΔΑ Νο 445, καθαρής αξίας € 280 και Φ.Π.Α. 13% αξίας € 36,4.

Εκδίδει ΤΠΛ Νο 139 στον ΣΤΑΥΡΑΚΑΚΗ ΕΜΜΑΝΟΥΗΛ για πώληση εμπορευμάτων, καθαρής αξίας € 385 και Φ.Π.Α. 13% αξίας € 50,05.

**18/11/2013:** Αγοράζει 420 κιλά Άσπρο Κρεμμύδι Θηβών από την Α. Δ. ΧΑΡΕΜΗΣ & Σ.Ε. ΜΠΑΚΑΣ Ο.Ε. με ΤΔΑ Νο 885, καθαρής αξίας € 336 και Φ.Π.Α. 13% αξίας € 43,68.

Εκδίδει ΤΠΛ Νο 140 στον ΒΑΣΙΛΕΙΟΥ ΔΗΜΗΤΡΙΟ για πώληση εμπορευμάτων, καθαρής αξίας € 399 και Φ.Π.Α. 13% αξίας € 51,87.

**20/11/2013:** Αγοράζει 200 κιλά Καρότο Μεσσαράς από τον ΠΕΡΑΚΗ ΓΕΩΡΓΙΟ ΤΔΑ Νο 220, καθαρής αξίας € 140 και Φ.Π.Α. 13% αξίας € 18,20.

Εκδίδει ΤΠΛ Νο 141 στην ΠΕΔΙΩΤΗ ΓΕΩΡΓΙΑ για πώληση εμπορευμάτων, καθαρής αξίας € 170 και Φ.Π.Α. 13% αξίας € 22,10.

**22/11/2013:** Αγοράζει 300 κιλά Μπανάνα προελεύσεως Εκουαδόρ από την ΚΟΝΣΟΛΑΚΗΣ Α.Ε. ΤΔΑ Νο 2085, καθαρής αξίας € 330 και Φ.Π.Α. 13% αξίας € 42,9.

Εκδίδει ΤΠΛ Νο 142 στον ΠΟΛΙΤΑΚΗ ΚΥΡΙΑΚΟ για πώληση εμπορευμάτων, καθαρής αξίας € 390 και Φ.Π.Α. 13% αξίας € 50,70.

**25/11/2013:** Αγοράζει 100 κιλά Ανανά προελεύσεως Κόστα Ρίκα από την ΤΣΑΓΚΚΑΡΑΚΗ Ε. – ΒΟΑΛΑΚΑΚΗΣ Ε. Ο.Ε. με ΤΑΔ Νο 1877, καθαρής αξίας € 95 και Φ.Π.Α. 13% αξίας € 12,35.

Εκδίδει ΤΠΛ Νο 143 στον ΧΑΤΖΗΓΕΩΡΓΙΟΥ ΣΤΑΜΑΤΗ για πώληση εμπορευμάτων, καθαρής αξίας € 280 και Φ.Π.Α. 13% αξίας € 36,40.

**29/11/2013:** Εξοφλεί Φορτωτική στον ΦΙΛΙΚΑ Γ. ΚΥΡΙΑΚΟ με Νο 3779, καθαρής αξίας € 60 και Φ.Π.Α. 23% αξίας € 13,80.

### **ΔΕΚΕΜΒΡΙΟΣ 2013**

**02/12/2013:** Πληρωμή Ενοικίου του μήνα Δεκεμβρίου αξίας € 390.

Αγοράζει 2 τόνους Πατάτα Λασιθίου από την ΑΝΔΡΟΥΛΑΚΗ ΑΘΗΝΑ με ΤΔΑ Νο 122, καθαρής αξίας € 440 και Φ.Π.Α. 13% αξίας € 57,2.

Εκδίδει ΤΠΛ Νο 144 στον ΑΓΓΕΛΟΠΟΥΛΟ ΔΗΜ. ΧΑΡΑΛΑΜΠΟ για πώληση εμπορευμάτων, καθαρής αξίας € 700 και Φ.Π.Α. 13% αξίας € 91.

**03/12/2013:** Αγοράζει 150 κιλά Κουνουπίδι Λασιθίου από τον ΠΑΛΑΙΑΚΗ ΧΑΡΑΛΑΜΠΟ ΜΙΧ. με ΤΑΔ Νο 95, καθαρής αξίας € 105 και Φ.Π.Α. 13% αξίας € 13,65.

Εκδίδει ΤΠΛ Νο 145 στην ΠΕΠΟΝΑΚΗ ΜΑΡΙΝΑ για πώληση εμπορευμάτων, καθαρής αξίας € 127,5 και Φ.Π.Α. 13% αξίας € 16,58.

**05/12/2013:** Αγοράζει 1 τόνο Αχλάδι ποικιλίας Κρυστάλλια Τυρνάνου από την Σ. & Χ. ΚΟΥΤΑΛΟΥ Ο.Ε. με ΤΔΑ Νο 2456, καθαρής αξίας € 750 και Φ.Π.Α. 13% αξίας € 97,50.

Εκδίδει ΤΠΛ Νο 146 στην ΧΑΛΚΙΑΔΑΚΗΣ Α.Ε. για πώληση εμπορευμάτων, καθαρής αξίας € 1200 και Φ.Π.Α. 13% αξίας € 156.

**06/12/2013:** Αγοράζει 700 κιλά Μήλο Άρνισσας Ποικιλίας Red Delicious από τον ΑΓΡΟΤΙΚΟ ΣΥΝΕΤΑΙΡΙΣΜΟ ΑΡΝΙΣΣΑΣ ΤΔΑ Νο 2123, καθαρής αξίας € 420 και Φ.Π.Α. 13% αξίας € 54,60.

Αγοράζει 550 κιλά Μήλο Άρνισσας ποικιλίας Golden Delicious από τον ΑΓΡΟΤΙΚΟ ΣΥΝΕΤΑΙΡΙΣΜΟ ΑΡΝΙΣΣΑΣ με ΤΔΑ Νο 2124, καθαρής αξίας € 357,50 και Φ.Π.Α. 13% αξίας € 46,48.

**09/12/2013:** Αγοράζει 600 Μήλο Νάουσας ποικιλίας Granny Smith από την ΑΣΕΠΟΠ ΝΑΟΥΣΑΣ με ΤΔΑ Νο 3228, καθαρής αξίας € 300 και Φ.Π.Α. 13% αξίας € 39.

Αγοράζει 200 κιλά Ακτινίδιο Νάουσας από την ΑΣΕΠΟΠ ΝΑΟΥΣΑΣ με ΤΔΑ Νο 3229, καθαρής αξίας € 150 και Φ.Π.Α. 13% αξίας € 19,50.

**10/12/2013:** Αγοράζει 400 κιλά Λάχανο Λασιθίου από τον ΘΕΟΔΟΣΑΚΗ ΓΡ. ΝΙΚΟΛΑΟ με ΤΔΑ Νο 223, καθαρής αξίας € 160 και Φ.Π.Α. 13% αξίας € 20,80.

Εκδίδει ΤΠΛ Νο 147 στην ΓΕΡΑΜΑΝΗ ΒΑΣΙΛΙΚΗ για πώληση εμπορευμάτων, καθαρής αξίας € 630 και Φ.Π.Α. 13% αξίας € 81,90.

Εκδίδει ΤΠΛ Νο 148 στην ΚΑΛΟΥΡΗ ΑΡΕΤΗ για πώληση εμπορευμάτων, καθαρής αξίας € 550 και Φ.Π.Α. 13% αξίας € 71,50.

**12/12/2013:** Αγοράζει 50 κιλά Κάστανο Χανίων από την ΚΑΤΣΟΥΛΑΚΗ ΚΑΛΙΟΠΗ με ΤΔΑ Νο 115, καθαρής αξίας € 100 και Φ.Π.Α. 13% αξίας € 13.

Εκδίδει ΤΠΛ Νο 149 στον ΠΑΠΑΔΑΚΗ ΓΕΩΡΓΙΟ για πώληση εμπορευμάτων, καθαρής αξίας € 540 και Φ.Π.Α. 13% αξίας € 70,20.

Εκδίδει ΤΠΛ Νο 150 στον ΣΚΟΡΔΑΛΑΚΗ ΣΤΑΥΡΟ για πώληση εμπορευμάτων, καθαρής αξίας € 220 και Φ.Π.Α. 13% αξίας € 28,60.

**16/12/2013:** Αγοράζει 350 κιλά Λεμόνι Κορινθίας από τον ΤΣΟΚΑΝΑ ΓΕΩΡΓΙΟ με ΤΔΑ Νο 455, καθαρής αξίας € 280 και Φ.Π.Α. 13% αξίας € 36,4.

Εκδίδει ΤΠΛ Νο 151 στην ΚΑΝΑΤΕΛΙΑΣ Μ&Σ Ο.Ε. για πώληση εμπορευμάτων, καθαρής αξίας € 220 και Φ.Π.Α. 13% αξίας € 28,60.

**17/12/2013:** Αγοράζει 420 κιλά Άσπρο Κρεμμύδι Θηβών από την Α. Δ. ΧΑΡΕΜΗΣ & Σ.Ε. ΜΠΑΚΑΣ Ο.Ε. με ΤΔΑ Νο 895, καθαρής αξίας € 336 και Φ.Π.Α. 13% αξίας € 43,68.

Εκδίδει ΤΠΛ Νο 152 στην ΣΑΛΟΥΣΤΡΟΥ ΧΡΥΣΗ για πώληση εμπορευμάτων, καθαρής αξίας € 170 και Φ.Π.Α. 13% αξίας € 22,10.

**18/12/2013:** Αγοράζει 200 κιλά Καρότο Μεσσαράς από τον ΠΕΡΑΚΗ ΓΕΩΡΓΙΟ ΤΔΑ Νο 230, καθαρής αξίας € 140 και Φ.Π.Α. 13% αξίας € 18,20.

**19/12/2013:** Εκδίδει ΤΠΛ Νο 153 στον ΣΤΑΥΡΑΚΑΚΗ ΕΜΜΑΝΟΥΗΛ για πώληση εμπορευμάτων, καθαρής αξίας € 385 και Φ.Π.Α. 13% αξίας € 50,05.

Εκδίδεται πιστωτικό τιμολόγιο έκπτωσης από τον ΤΣΟΚΑΝΑ ΓΕΩΡΓΙΟ με Νο 150 λόγω διαφοράς στην τιμή των εμπορευμάτων που πούλησε στην εταιρεία στις 16/12/2013 με ΤΔΑ Νο 455, νέας καθαρής αξίας € 17,50 και Φ.Π.Α. 13% αξίας € 2,28.

**20/12/2013:** Εκδίδει πιστωτικό τιμολόγιο έκπτωσης στον ΣΤΑΥΡΑΚΑΚΗ ΕΜΜΑΝΟΥΗΛ με Νο 01 λόγω διαφοράς στην τιμή των εμπορευμάτων που του πούλησε στις 19/12/2013 με ΤΠΛ 153, καθαρής αξίας € 17,50 και Φ.Π.Α. 13% αξίας € 2,28.

Εκδίδει ΤΠΛ Νο 154 στον ΒΑΣΙΛΕΙΟΥ ΔΗΜΗΤΡΙΟ για πώληση εμπορευμάτων, καθαρής αξίας € 399 και Φ.Π.Α. 13% αξίας € 51,87.

Εκδίδει ΤΠΛ Νο 155 στην ΠΕΔΙΩΤΗ ΓΕΩΡΓΙΑ για πώληση εμπορευμάτων, καθαρής αξίας € 170 και Φ.Π.Α. 13% αξίας € 22,10.

**23/12/2013:** Εξοφλεί Φορτωτική στον ΦΙΛΙΚΑ Γ. ΚΥΡΙΑΚΟ με Νο 3879, καθαρής αξίας € 60 και Φ.Π.Α. 23% αξίας € 13,80.

**30/12/2013:** Πληρώνει εισφορές στο ασφαλιστικό του ταμείο (Ο.Α.Ε.Ε.) αξίας € 3.500.

**31/12/2013:** Υπολογισμός Αποσβέσεων Παγίων στοιχείων, συνολικής αξίας € 105,71.

Παρακάτω αναπτύσσουμε:

- Το στήσιμο της εταιρεία που δημιουργήσαμε, βήμα προς βήμα, στο πρόγραμμα ΕΣΟΔΑ – ΕΞΟΔΑ της UNION.
- Ένα παράδειγμα εισαγωγής μιας εκ των κινήσεων της.
- Τον τρόπο υπολογισμού των Συγκεντρωτικών Καταστάσεων.
- Καθώς και την διαδικασία αυτόματης συμπλήρωσης των Φορολογικών Εντύπων Φ2, Φ1, Ε3, Ε5.

## 5.2. ΣΤΗΣΙΜΟ ΤΗΣ ΕΤΑΙΡΕΙΑΣ ΣΤΟ ΠΡΟΓΡΑΜΜΑ ΕΣΟΔΑ – ΕΞΟΔΑ ΤΗΣ UNION.

### 5.2.1. ΠΡΟΣΒΑΣΗ ΣΤΟ ΠΡΟΓΡΑΜΜΑ

Ανοίγοντας το πρόγραμμα εμφανίζεται το παράθυρο με τίτλο «Έλεγχος Πρόσβασης». Σε περίπτωση που έχουμε ορίσει κάποιο **κλειδί** (κωδικό ασφαλείας) ούτως ώστε η πρόσβαση στο πρόγραμμα να είναι επιτρεπτή μόνο για συγκεκριμένους χρήστες, δίνουμε το κλειδί αυτό, αλλιώς προχωράμε πατώντας «Enter» για να ορίσουμε την **ημερομηνία** κατά την οποία θα εργαστούμε. [\(βλ. Παράρτημα Β\)](#)

### 5.2.2. ΔΗΜΙΟΥΡΓΙΑ ΚΑΙ ΕΠΙΛΟΓΗ ΕΤΑΙΡΕΙΑΣ

Πατώντας «Enter» για καταχώρηση της ημερομηνίας, ανοίγει το παράθυρο με τις επιλογές: «**Επιλογή Εταιρίας**», «**Δημιουργία Εταιρίας**» και «**Διαγραφή Εταιρίας**». Επιλέγουμε «**Δημιουργία Εταιρίας**», δίνουμε τον αριθμό που θέλουμε να έχει η εταιρεία που δημιουργούμε π.χ. 021 και πατάμε «Enter» για καταχώρηση. [\(βλ. Παράρτημα Β\)](#)

Έπειτα επιλέγοντας την εταιρεία πατώντας «**Επιλογή Εταιρίας**» και δίνοντας τον αριθμό που ορίσαμε, ανοίγει αυτόματα το μενού εργασιών του προγράμματος.

### 5.2.3. ΚΑΤΑΧΩΡΗΣΗ ΣΤΟΙΧΕΙΩΝ ΕΤΑΙΡΕΙΑΣ

Η πρώτη εργασία μας είναι να πατήσουμε με την σειρά «**Βοηθητικά**», «**3. Εργασίες Παραμέτρων**» και «**4. Στοιχεία Εταιρίας**» [\(βλ. Παράρτημα Β\)](#) ώστε να ανοίξουμε το παράθυρο «**Στοιχεία Εταιρίας**» και να εισαγάγουμε τα στοιχεία της εταιρείας και του λογιστή της στο πρόγραμμα. Στην Σελίδα 1 συμπληρώνουμε όσα στοιχεία είναι απαραίτητα για το είδος της εταιρείας μας, διαδοχικά με την σειρά στην φόρμα προχωρώντας με «Enter». [\(βλ. Παράρτημα Β\)](#) Στις περιπτώσεις των στοιχείων της **Δ.Ο.Υ.** και του **Κ.Α.Δ.** το πρόγραμμα μας δίνει την δυνατότητα να επιλέξουμε (πατώντας με τον δείκτη του ποντικιού στο αντίστοιχο πεδίο) ένα από τα στοιχεία που είναι αποθηκευμένα σε λίστα. Στο στοιχείο «**Είδος Εγκ/σης**» το «**Ε**» υποδηλώνει ότι οι καταστάσεις ΚΕ.Π.Υ.Ο αφορούν το μοναδικό και κεντρικό κατάστημα της εταιρείας. Τελειώνοντας με τα στοιχεία της Σελίδας 1, πατάμε «**PgDn**» και προχωράμε στην Σελίδα 2 για να συμπληρώσουμε με τον ίδιο τρόπο και τα στοιχεία του λογιστή της εταιρείας. Αφότου τελειώσουμε πατάμε «**F10**» για καταχώρηση.

### 5.2.4. ΡΥΘΜΙΣΗ ΓΕΝΙΚΩΝ ΠΑΡΑΜΕΤΡΩΝ

Η επόμενη εργασία μας είναι η ρύθμιση των Γενικών Παραμέτρων. Πατώντας με την σειρά «**Βοηθητικά**», «**3. Εργασίες Παραμέτρων**» και «**Γενικές Παράμετροι**» ανοίγουμε το παράθυρο με την φόρμα και ρυθμίζουμε με την σειρά τις απαραίτητες παραμέτρους. Αφότου τελειώσουμε πατάμε «**F10**» για καταχώρηση. [\(βλ. Παράρτημα Β\)](#)

### 5.2.5. ΜΟΡΦΗ ΚΩΔΙΚΩΝ

Στη συνέχεια η επόμενη εργασία θα ήταν να ρυθμίσουμε την μορφή των κωδικών των Λογαριασμών αλλά με έναν γρήγορο έλεγχο πατώντας με την σειρά «**Βοηθητικά**», «**3. Εργασίες Παραμέτρων**» και «**Κωδικοί Λογαριασμών**» παρατηρούμε ότι εμφανίζεται ένα παράθυρο το οποίο μας ενημερώνει ότι «Υπάρχουν Λογ/σμοι δεν επιτρέπεται αλλαγή Κωδικού». Πατώντας «**OK**» ανοίγει το παράθυρο με την μορφή Κωδικού και διαπιστώνουμε ότι είναι ήδη στην μορφή που θέλουμε οπότε δεν χρειάζεται να κάνουμε καμία άλλη ενέργεια.

### 5.2.6. ΠΕΡΙΟΔΟΙ ΧΡΗΣΗΣ

Πατάμε «**F10**» για καταχώρηση και συνεχίζουμε για να ρυθμίσουμε τις περιόδους χρήσης πατώντας με την σειρά «**Βοηθητικά**», «**3. Εργασίες Παραμέτρων**» και «**Περίοδοι Χρήσης**», δίνοντας την τελευταία μέρα της προηγούμενης Χρήσης (31/12/2012) και πατώντας «**F10**» για καταχώρηση. ([βλ. Παράρτημα Β](#))

### 5.2.7. ΜΕΤΑΒΟΛΗ ΠΑΡΑΣΤΑΤΙΚΩΝ

Έπειτα πατάμε με την σειρά «**Αρχεία**», «**3. Παραστατικών**» και «**2. Μεταβολή**» για να μεταβάλουμε/ενεργοποιήσουμε από το Αρχείο Παραστατικών του προγράμματος, όσα θεωρούμε εκ των προτέρων, ότι θα δουλέψουμε στην πορεία κατά την εισαγωγή των κινήσεων της εταιρείας στο πρόγραμμα. Ανοίγοντας το παράθυρο «**Μεταβολή Παραστατικών**», δίνουμε «**//**» στο πρώτο πεδίο «**Κωδ.Παραστ.**» για να ανοίξει η λίστα του «**Αρχείου Παραστατικών**» και να επιλέξουμε το Παραστατικό που θέλουμε να μεταβάλουμε π.χ. «**ΑΓΟΡΕΣ ΕΜΠΟΡ/ΤΩΝ (ΠΙΣΤΩΣΕΙ)**». ([βλ. Παράρτημα Β](#)) Η κυριότερη και η πιο σημαντική μεταβολή, είναι να δηλώσουμε στο πεδίο «**Χρησιμοποιείται (N/O)**», «**N**» (Ναι) ότι χρησιμοποιείται το συγκεκριμένο παραστατικό, ούτως ώστε με αυτό τον τρόπο να το «ενεργοποιήσουμε» για να εμφανίζεται στον πίνακα του «**Αρχείου Παραστατικών**» στην «**Εισαγωγή Κινήσεων**» που θα αναφερθούμε παρακάτω. Η επόμενη μεταβολή αφορά για το αν το παραστατικό αυτό θα ενημερώνει το ΚΕ.Π.Υ.Ο. οπότε θα πρέπει να επιλέξουμε «**N**». Οι υπόλοιπες παράμετροι θα παραμείνουν ως έχουν. Όσο αναφορά την μεταβολή των παραστατικών «**ΠΙΣΤΩΤΙΚΟ ΑΓΟΡΩΝ – ΕΞΟΔΩΝ**» και «**ΠΙΣ/ΚΟ ΠΩΛ-Π.Υ. ΧΟΝΔΡ. (ΠΙΣ)**» η μόνη παράμετρος που θα μεταβάλουμε επιπλέον είναι στο πεδίο «**Θετικό**» να επιλέξουμε «**O**» για να προτείνει αυτόματα το μείον μέσα στην κίνηση. Τέλος έχουμε την δυνατότητα να διαγράψουμε όσους από τους λογαριασμούς δεν χρειαζόμαστε φωτίζοντας τον κωδικό τους και πατώντας «**Del**». ([βλ. Παράρτημα Β](#)) Αφότου τελειώσουμε πατάμε «**F10**» για καταχώρηση και μεταβάλουμε/ενεργοποιούμε με τον ίδιο τρόπο όλα τα υπόλοιπα παραστατικά που θεωρούμε ότι θα χρησιμοποιήσουμε. Μπορούμε επίσης να επανέλθουμε οποιαδήποτε χρονική στιγμή και να μεταβάλουμε οποιοδήποτε άλλο παραστατικό προκύψει ότι χρειάζεται κατά την εισαγωγή κινήσεων.

### 5.3. ΕΙΣΑΓΩΓΗ ΚΙΝΗΣΕΩΝ ΚΑΙ ΑΝΟΙΓΜΑ ΛΟΓΑΡΙΑΣΜΩΝ

Στην συνέχεια πατάμε με την σειρά «**Κινήσεις**» και «**Εισαγωγή**» για να ανοίξουμε το παράθυρο «**Εισαγωγή Κινήσεων**» και να ξεκινήσουμε να εισαγάγουμε τις κινήσεις της εταιρείας. Στο πεδίο «**Παραστατικό**» δίνοντας «**//**» ανοίγει ο πίνακας «**Αρχείο Παραστατικών**» με τα παραστατικά που είχαμε μεταβάλει και επιλέγουμε το αντίστοιχο είδος παραστατικού της κίνησης που επιθυμούμε να εισάγουμε. ([βλ. Παράρτημα Β](#))

π.χ. Η Εταιρεία στις 02/01/2013 αγοράζει Γραφείο από την «**SATO A.E.**» με ΤΔΑ Νο 126, καθαρής αξίας € 179, Φ.Π.Α. 23% αξίας € 41,17 και συνολικής αξίας € 220,17.

Στην προκειμένη περίπτωση επιλέγουμε «**10 ΑΓΟΡΕΣ ΠΑΓΙΩΝ (ΕΠΙ ΠΙΣΤΩΣΕΙ)**», ορίζουμε την «**Ημερομηνία**» «**02/01/2013**» και δίνουμε τον «**A/A Παραστ.**» «**126**». ([βλ. Παράρτημα Β](#))

Έπειτα θα πρέπει να δημιουργήσουμε λογαριασμό για τον Προμηθευτή της «**SATO A.E.**». Φωτίζουμε το πεδίο «**50.00^**» και πατάμε «**F6**» για να ανοίξει το παράθυρο «**Αρχείο Σηλών – Λογαριασμών**». ([βλ. Παράρτημα Β](#))

Το πρώτο πεδίο συμπληρώνεται αυτόματα με τον επόμενο αύξοντα κωδικό (50.00.00007). Στο πεδίο «**Περιγραφή**» δίνουμε την επωνυμία του Προμηθευτή «**SATO A.E.**». Πατώντας «**PgDn**» ανοίγει το παράθυρο «**Στοιχεία Λογαριασμών**» καταχωρούμε τα πλήρη στοιχεία του Προμηθευτή πατάμε «**F10**» για καταχώρηση των στοιχείων και ξανά «**F10**» για καταχώρηση του λογαριασμού που δημιουργήσαμε.

Τέλος φωτίζοντας το κενό πεδίο, στα δεξιά του λογαριασμού «**ΠΑΓΙΑ ΜΕ 23%**», δίνουμε το ποσό της καθαρής αξίας € «**179**» και πατώντας «**Enter**» το πρόγραμμα υπολογίζει και συμπληρώνει αυτομάτως στα πεδία που αντιστοιχούν την αξία € του Φ.Π.Α. 23% και την συνολική. ([βλ. Παράρτημα Β](#))

Πατάμε «**F10**» για καταχώρηση και συνεχίζουμε την εισαγωγή των υπόλοιπων κινήσεων και την δημιουργία λογαριασμού για κάθε νέο Προμηθευτή ή Πελάτη που συναντάμε, με τον ίδιο τρόπο.

### 5.4. ΣΥΓΚΕΝΤΡΩΤΙΚΕΣ ΚΑΤΑΣΤΑΣΕΙΣ

Για τον υπολογισμό των **Συγκεντρωτικών Καταστάσεων** πατάμε με την σειρά «**Εκτυπώσεις**», «**5.ΚΑΤΑΣΤΑΣΗ ΚΕΠΥΟ**» και «**Υπολογισμοί**», αφού δώσουμε το ημερολογιακό διάστημα που πρέπει, στη συνέχεια δίνουμε το όριο των 300,00 €. Αμέσως μετά τον υπολογισμό θα πρέπει να κάνουμε κάποιους ελέγχους για την ορθότητα της κάθε κατάστασης ξεχωριστά, πατώντας με την σειρά ξανά «**Εκτυπώσεις**», «**5.ΚΑΤΑΣΤΑΣΗ ΚΕΠΥΟ**» και «**Συγκεντρωτική Κατάσταση Προμηθευτών**» ή «**Συγκεντρωτική Κατάσταση Πελατών**» αντίστοιχα για την κάθε μια.

## 5.5. ΦΟΡΟΛΟΓΙΚΑ ΕΝΤΥΠΑ

Τα φορολογικά έντυπα **Φ2**, **Φ1** και **Ε3** συμπληρώνονται σχεδόν αυτόματα μέσω του προγράμματος με μια απλή διαδικασία εντολών. Για την συμπλήρωση του εντύπου **Ε5** χειριζόμαστε το πρόγραμμα **ΦΟΡΟΛΟΓΙΑ της UNION**, το οποίο είναι αλληλένδετο με το πρόγραμμα **ΕΣΟΔΑ – ΕΞΟΔΑ**, επίσης σχεδόν αυτόματα.

### 5.5.1. ΠΕΡΙΟΔΙΚΗ ΔΗΛΩΣΗ Φ2

Ξεχωριστά για την κάθε **περιοδική δήλωση Φ.Π.Α.** πατάμε με την σειρά «**Καταστάσεις**», «**1. Περιοδική Δήλωση Φ.Π.Α.**» και επιλέγουμε ποιανού έτους το έντυπο θα χρησιμοποιήσουμε. Στην συνέχεια επιλέγοντας «**Εισαγωγή**», εμφανίζεται ο πίνακας με τους μήνες για να ορίσουμε το τρίμηνο της περιοδικής που επιθυμούμε να συμπληρώσουμε. Για το 1<sup>ο</sup> τρίμηνο της χρήσης, επιλέγουμε «**Ιανουάριος**» και έπειτα «**Μάρτιος**», για το 2<sup>ο</sup> τρίμηνο «**Απρίλιος**» και «**Ιούνιος**» κ.ο.κ. Αμέσως μετά εμφανίζεται στην οθόνη το έντυπο της περιοδικής του αντίστοιχου τριμήνου, συμπληρωμένη. Σε περίπτωση που θελήσουμε να κάνουμε κάποιες αλλαγές μπορούμε να μεταβούμε σε οποιοδήποτε πεδίο με τον δείκτη του ποντικιού. Τέλος πατάμε «**F6**» για αποθήκευση και εκτύπωση σε χαρτί **A4** ή σε αρχείο **pdf**, μια από τις ενέργειες που ισχύει για την συμπλήρωση και την εκτύπωση και των υπόλοιπων εντύπων της εταιρείας.

### 5.5.2. ΕΚΚΑΘΑΡΙΣΤΙΚΗ ΔΗΛΩΣΗ Φ.Π.Α. Φ1

Για την **εκκαθαριστική δήλωση Φ.Π.Α.** ισχύει κατ' αναλογία ό,τι και στην περιοδική με εξαίρεση μόνο τις παρακάτω ενέργειες. Ξεκινώντας πατάμε με την σειρά «**Καταστάσεις**», «**2. Εκκαθαριστική Δήλωση Φ.Π.Α.**» και στην πορεία στην ερώτηση εάν θέλουμε η εκκαθαριστική να υπολογιστεί από τις περιοδικές δηλώσεις απαντάμε με «**Ο**».

### 5.5.3. ΕΝΤΥΠΟ Ε3

Για το **έντυπο Ε3** πατάμε με την σειρά «**Καταστάσεις**», «**3. Έντυπο Ε3**», «**Εισαγωγή**» και επιλέγουμε ποιανού έτους το έντυπο θα χρησιμοποιήσουμε. Ανοίγοντας το **Ε3**, παρατηρούμε ότι η συμπλήρωση του δεν έχει ολοκληρωθεί αυτόματα από το πρόγραμμα. Θα πρέπει να συμπληρώσουμε εμείς τα στοιχεία ενοικίων στον «**Πίνακα Έ**» στη σελίδα 1, τον «**κωδικό αριθμό πιν Μ.Σ.Κ.Κ.**» (**5329**) και τον «**Συντελεστή καθαρού κέρδους (%)**» (**4.00**), στον «**Πίνακα ΣΤ'**», στη σελίδα 2. Καθώς επίσης και να μηδενίσουμε όλα τα ποσά του «**Πίνακα Ι**» λόγω του ότι δεν επιθυμούμε να ενταχθούμε στην διαδικασία του αυτοελέγχου.



#### 5.5.4. ΕΝΤΥΠΟ Ε5

Για το έντυπο Ε5 χρησιμοποιήσαμε το πρόγραμμα **ΦΟΡΟΛΟΓΙΑ** της **UNION**, το οποίο συμπεριλαμβάνεται στο ίδιο πακέτο προγραμμάτων με το **ΕΣΟΔΑ – ΕΞΟΔΑ**, έχοντας άμεση σύνδεση μεταξύ τους και την δυνατότητα μεταφοράς δεδομένων από το ένα στο άλλο. Επίσης τα δύο προγράμματα χειρίζονται με τον ίδιο τρόπο και τα ίδια πλήκτρα.

Αρχικά με την εισαγωγή στο πρόγραμμα **ΦΟΡΟΛΟΓΙΑ** δημιουργούμε και επιλέγουμε έναν «**Φορολογούμενο**» (νέο κενό Λογαριασμό) με παρόμοια διαδικασία της δημιουργίας και επιλογής μιας εταιρείας στο **ΕΣΟΔΑ – ΕΞΟΔΑ**. Με την ρύθμιση κάποιων παραμέτρων συνδέουμε, τον «**Φορολογούμενο**», με την εταιρεία του παραδείγματός μας από το **ΕΣΟΔΑ – ΕΞΟΔΑ** και του μεταφέρουμε τα στοιχεία της και τα δεδομένα του ήδη συμπληρωμένου εντύπου **Ε3** της εταιρείας, τα οποία είναι απαραίτητα για την συμπλήρωση του εντύπου **Ε5**. Έπειτα πατάμε με την σειρά «**Δηλώσεις**», «**Έντυπο Ε5**» και «**Εισαγωγή**» για να ανοίξει στην οθόνη το έντυπο. Όπως παρατηρούμε στο έντυπο είναι ήδη συμπληρωμένα κάποια στοιχεία λόγω της μεταφοράς των δεδομένων του **Ε3** από το **ΕΣΟΔΑ – ΕΞΟΔΑ**. Στην συνέχεια συμπληρώνουμε τα στοιχεία των εταίρων στον «**Πίνακα 1**» στην σελίδα 4 και τσεκάρουμε με «**X**» την επιλογή «**ΝΑΙ**» στον κωδικό «**950**» στην σελίδα 3.

## ΣΥΜΠΕΡΑΣΜΑΤΑ

Από την μελέτη και την εφαρμογή των παραπάνω διατάξεων, με την δημιουργία και την παρακολούθηση μιας εταιρείας Ο.Ε. δουλεύοντας το πρόγραμμα «ΕΣΟΔΑ – ΕΞΟΔΑ» της εταιρείας «UNION», καταλήξαμε στα παρακάτω συμπεράσματα.

Για να ιδρυθεί μια εταιρεία Ο.Ε πρέπει απαραίτητα να γίνουν κάποιες ενέργειες σύστασης οι οποίες ακολουθούνται κατά σειρά όπως περιγράφηκε σε προηγούμενα κεφάλαια.

Η εταιρεία αυτή με την απόκτηση της νομικής της προσωπικότητας, καθίσταται αυτομάτως υπόχρεος για την τήρηση διατάξεων του Κ.Φ.Α.Σ., του Κώδικα Φ.Π.Α. και του Αστικού Κώδικα.

Από την στιγμή της ίδρυσης της και κατά την λειτουργία της διεξάγει κάποιες οικονομικές κινήσεις και συναλλαγές. Αυτές οι δραστηριότητες της, προκειμένου εν τέλει να συντάξουν τον τελικό ισολογισμό κάθε χρήσης, ο οποίος θα δείξει τα οικονομικά αποτελέσματα της επιχείρησης, παρακολουθούνται λογιστικά από ένα πρόγραμμα μηχανογράφησης.

Η λογιστική παρακολούθηση των κινήσεων της εταιρείας έχει σκοπό να εμφανιστεί στον τελικό ισολογισμό στο τέλος κάθε χρήσης, αν η επιχείρηση αποδίδει κέρδος, ή ζημία, αποτέλεσμα το οποίο εκφράζει την βιωσιμότητα της. Επίσης η λογιστική παρακολούθηση είναι απαραίτητη για τον υπολογισμό των φορολογικών υποχρεώσεων της εταιρείας ως προς το Δημόσιο.

Κάθε επιχείρηση φορολογείται ανάλογα με το ύψος του εισοδήματος (κέρδους) που τυχόν θα εμφανίσει στο τέλος της χρήσης. Το οικονομικό αποτέλεσμα υπολογίζεται και αν πρόκειται για κέρδος φορολογείται, σύμφωνα με τις διατάξεις του Κ.Φ.Ε.. Το οικονομικό αποτέλεσμα υπολογίζεται κατά την συμπλήρωση του εντύπου Ε3 και ο φόρος του με την συμπλήρωση του Ε5.

Κάθε εταιρεία που έχει ως αντικείμενο την εμπορία προϊόντων υποχρεούται επίσης να καταβάλει ή να εισπράξει τον Φ.Π.Α. που της αναλογεί ανάλογα με τις συναλλαγές της κατά την διάρκεια της χρήσης. Ο Φ.Π.Α. υπολογίζεται με την βοήθεια των βιβλίων και της μηχανογραφικής τήρησης τους και με την συμπλήρωση των εντύπων Φ2 και Φ1 σύμφωνα με τις διατάξεις του Κώδικα Φ.Π.Α..

Από την χρήση του προγράμματος μηχανογραφικής τήρησης απλογραφικών βιβλίων, διαπιστώσαμε ότι το πρόγραμμα κάνει πιο εύκολο τον τρόπο, τις διαδικασίες αυτές και την δουλειά του Λογιστή. Οι καταχωρήσεις και όλες οι άλλες απαραίτητες ενέργειες, για την παρακολούθηση βιβλίων, την εμφάνιση οικονομικών αποτελεσμάτων, τον υπολογισμό φόρου εισοδήματος και του Φ.Π.Α., πραγματοποιούνται με ακρίβεια και σχεδόν αυτόματα.

Τέλος ο Λογιστής θα πρέπει να είναι προσεκτικός ως προς τις ενέργειες του και πλήρως ενημερωμένος όσο αναφορά τις διατάξεις των ανωτέρω νομοθεσιών, όσο εύκολη κι αν είναι η χρήση των προγραμμάτων μηχανογραφικής τήρησης.

# **Παράρτημα Α**

## **Υπόδειγμα Καταστατικού Ο.Ε.**

## **Δ. Προτυποποιημένο καταστατικό Ομόρρυθμης Εταιρείας :**

### **ΠΡΑΞΗ ΣΥΣΤΑΣΗΣ ΟΜΟΡΡΥΘΜΗΣ ΕΤΑΙΡΕΙΑΣ** **ΙΔΙΩΤΙΚΟ ΣΥΜΦΩΝΗΤΙΚΟ ΣΥΣΤΑΣΗΣ ΟΜΟΡΡΥΘΜΗΣ ΕΤΑΙΡΕΙΑΣ**

Στ..... σήμερα την ...20.. μεταξύ

1) του ..... (πλήρη στοιχεία ταυτότητας: ονοματεπώνυμο, ονοματεπώνυμο γονέων, αριθμός δελτίου ταυτότητας ή διαβατηρίου, τόπος και χρόνος γέννησης, πλήρης διεύθυνση κατοικίας, Α.Φ.Μ.) και

2) του ..... (πλήρη στοιχεία ταυτότητας: ονοματεπώνυμο, ονοματεπώνυμο γονέων, αριθμός δελτίου ταυτότητας ή διαβατηρίου, τόπος και χρόνος γέννησης, πλήρης διεύθυνση κατοικίας, Α.Φ.Μ. ),

συμφωνήθηκαν και έγιναν αμοιβαία αποδεκτά τα κάτωθι:

Συνιστούν μεταξύ τους ομόρρυθμη εμπορική εταιρεία με τους κάτωθι όρους και συμφωνίες:

#### **1. ΣΥΣΤΑΣΗ ΕΤΑΙΡΕΙΑΣ**

Η συνιστάμενη με το παρόν εταιρεία είναι ομόρρυθμη, επιδιώκει εμπορικό σκοπό και για τα χρέη αυτής ευθύνονται, παράλληλα όλοι οι εταίροι απεριόριστα και εις ολόκληρον.

#### **2. ΕΔΡΑ**

Έδρα της εταιρείας ορίζεται..... και η διεύθυνσή της είναι επί της οδού....., αρ. ...

#### **3. ΕΠΩΝΥΜΙΑ**

1. Η επωνυμία της εταιρείας έχει ως ακολούθως «..... Ο.Ε.».

2. Σε περίπτωση αποχώρησης εταίρου το όνομα του οποίου περιέχεται στην επωνυμία απαιτείται η συγκατάθεση αυτού ή των κληρονόμων του για την διατήρηση της επωνυμίας.

#### **4. ΣΚΟΠΟΣ**

1. Σκοπός της εταιρείας είναι:

α) .....

β) .....

γ).....

#### **5. ΔΙΑΡΚΕΙΑ**

Η διάρκεια της εταιρείας ορίζεται σε ..(X) έτη, αρχόμενη από την καταχώρηση της εταιρίας στο ΓΕΜΗ και λήγουσα την αντίστοιχη ημερομηνία του έτους .....

#### **6. ΕΙΣΦΟΡΕΣ ΕΤΑΙΡΩΝ ΚΑΙ ΣΥΜΜΕΤΟΧΗ ΣΤΗΝ ΕΤΑΙΡΙΑ, ΣΤΑ ΚΕΡΔΗ ΚΑΙ ΤΙΣ ΖΗΜΙΕΣ**

Οι εταίροι μετέχουν στην εταιρία με τα παρακάτω ποσοστά έκαστος:

ο πρώτο εταίρος με ποσοστό X%,

ο δεύτερος εταίρος με ποσοστό Ψ%, τα οποία αναλογούν στην αξία της εισφοράς έκαστου.

Η συμμετοχή κάθε εταίρου στα κέρδη και τις ζημίες της εταιρίας είναι ανάλογη με την συμμετοχή κάθε εταίρου στην εταιρία.

#### **7. ΔΙΑΧΕΙΡΙΣΤΕΣ - ΕΚΠΡΟΣΩΠΟΙ**

Διαχειριστές και εκπρόσωποι της εταιρείας ορίζονται όλοι οι εταίροι, οι οποίοι θα διαχειρίζονται τις εταιρικές υποθέσεις και θα εκπροσωπούν την εταιρεία είτε από κοινού, είτε καθένας χωριστά και έκαστος δύναται να ενεργεί κάθε πράξη διαχείρισεως προς επίτευξη του εταιρικού σκοπού και να δεσμεύει την εταιρεία έναντι κάθε τρίτου φυσικού ή νομικού προσώπου, ενώπιον των Δικαστηρίων και γενικά κάθε αρχής.

#### **8. ΕΞΟΔΟΣ ΕΤΑΙΡΟΥ**

1. Ο θάνατος, η πτώχευση και η υποβολή σε δικαστική συμπάρασταση εταίρου δεν επιφέρουν τη λύση της εταιρείας αλλά την έξοδο αυτού από την εταιρία.

2. Κάθε εταίρος μπορεί με έγγραφη δήλωσή του προς την εταιρία και τους λοιπούς εταίρους να εξέλθει από την εταιρία.

3. Σε περίπτωση που με την αποχώρηση εταίρου παραμένει μόνο ένας εταίρος η εταιρία λύνεται εφόσον μέσα σε δύο μήνες δεν δημοσιευθεί στο ΓΕΜΗ η είσοδος νέου εταίρου.

#### 9. ΔΙΑΝΟΜΗ ΚΕΡΔΩΝ

Κάθε ημερολογιακό έτος συντάσσεται λογαριασμός και διανέμονται τα κέρδη της εταιρείας. Με κοινή συμφωνία των εταίρων κέρδη δύνανται να διανεμηθούν και πριν το τέλος του έτους, εφόσον υφίστανται με βάση προσωρινό λογαριασμό.

#### 10. ΛΥΣΗ - ΕΚΚΑΘΑΡΙΣΗ

1. Η εταιρία λύνεται: α) με την πάροδο του χρόνου διάρκεια της, β) με απόφαση όλων των εταίρων, γ) με την κήρυξη της σε κατάσταση πτώχευσης και δ) με δικαστική απόφαση ύστερα από αίτηση εταίρου εφόσον υπάρχει σπουδαίος λόγος.

2. Τη λύση της εταιρείας ακολουθεί εκκαθάριση και εκκαθαριστές διορίζονται οι εταίροι. Κατά την εκκαθάριση ρευστοποιούνται τα περιουσιακά στοιχεία της εταιρείας, εξοφλούνται τα προς τρίτους χρέη αυτής, αποδίδονται οι εισφορές των εταίρων και το υπόλοιπο διανέμεται μεταξύ των εταίρων.

#### 11. ΤΕΛΙΚΕΣ ΔΙΑΤΑΞΕΙΣ

Εφόσον δεν υπάρχει ειδική ρύθμιση στο παρόν, εφαρμόζονται οι διατάξεις του Ν.4072/2012 (άρθρα 249-280) και οι σχετικές διατάξεις του Αστικού Κώδικα.

Σε πίστωση των ανωτέρω συνετάγη το παρόν εις .....πλούν και υπογράφηκε από όλους τους εταίρους, έλαβε έκαστος τούτων από ένα και ήθελε με τη σύμπραξη των καταχωρηθεί στο Γενικό Εμπορικό Μητρώο (ΓΕΜΗ).

### ΟΙ ΣΥΜΒΑΛΛΟΜΕΝΟΙ ΕΤΑΙΡΟΙ

#### ΠΑΡΑΡΤΗΜΑ 4. ΠΡΟΣΘΕΤΕΣ ΠΛΗΡΟΦΟΡΙΕΣ ΓΙΑ ΤΟ ΠΡΟΤΥΠΟΠΟΙΗΜΕΝΟ ΚΑΤΑΣΤΑΤΙΚΟ ΤΗΣ ΟΜΟΡΡΥΘΜΟΥ ΕΤΑΙΡΕΙΑΣ

1. Η ομόρρυθμος εταιρεία συστήνεται από την Υπηρεσία μίας στάσης, πλην ειδικών περιπτώσεων, και αποκτά νομική προσωπικότητα με την καταχώρηση της εταιρικής σύμβασης στο Γ.Ε.ΜΗ. στο οποίο πραγματοποιείται η δημοσιότητα κάθε πράξης που απαιτεί ο νόμος.
2. Η επωνυμία της ομόρρυθμου εταιρείας σχηματίζεται είτε από το όνομα ενός ή περισσότερων εταίρων είτε από το αντικείμενο της επιχείρησης είτε από άλλες ενδείξεις με την προσθήκη των λέξεων «Ομόρρυθμη εταιρεία», ολογράφως ή με τη σύντμηση «Ο.Ε.».
3. Η διάρκεια της Ο.Ε. μπορεί να είναι είτε ορισμένου χρόνου που ορίζεται στην εταιρική σύμβαση είτε αορίστου χρόνου και αρχίζει από την καταχώρηση της εταιρικής σύμβασης στο Γ.Ε.ΜΗ. Εφόσον επιλέγεται αόριστη διάρκεια της εταιρείας το άρθρο περί διάρκειας (άρθρο 5 του πρότυπου καταστατικού) παραλείπεται.
4. Αν η Ο.Ε. αρχίσει την εμπορική της δραστηριότητα πριν την καταχώρηση της εταιρικής σύμβασης στο Γ.Ε.ΜΗ. εφαρμόζονται αναλόγως οι διατάξεις του πρώτου κεφαλαίου του έβδομου μέρους του Ν. 4072/2012.
5. Εάν στην εταιρική σύμβαση δεν ορίστηκε διαφορετικά η διαχείριση των εταιρικών υποθέσεων και η εκπροσώπηση της εταιρείας ανήκει σε όλους τους εταίρους.
6. Στην εταιρική σύμβαση είναι δυνατόν να προβλέπεται ότι διανέμονται κέρδη και πριν το τέλος της εταιρικής χρήσης με βάση προσωρινό λογαριασμό.
7. Στην εταιρική σύμβαση μπορεί να προβλέπεται η συνέχιση της εταιρείας με τον επιζώντα εταίρο και τους από τη διαθήκη ή εξ αδιαθέτου κληρονόμους του θανόντος εταίρου. Στην περίπτωση αυτή κάθε κληρονόμος μπορεί να εξαρτήσει την παραμονή του στην εταιρεία από το αν θα λάβει τη θέση ετερόρρυθμου εταίρου. Εφόσον οι εταίροι δεν κάνουν δεκτή την πρόταση ο κληρονόμος μπορεί να εξέλθει από την εταιρεία, ενώ τα ανωτέρω δικαιώματα ο κληρονόμος μπορεί να ασκήσει μέσα σε προθεσμία τριάντα ημερών από την αποδοχή της κληρονομιάς ή την απώλεια του δικαιώματος για την αποποίησή της.
8. Η Ο.Ε. μπορεί να καταστεί μονοπρόσωπη για χρονικό διάστημα μέχρι δύο μηνών αν αποχωρήσουν για οποιοδήποτε λόγο ένας ή περισσότεροι εταίροι και παραμείνει μόνο ένας εταίρος εφόσον δεν δημοσιευθεί στο Γ.Ε.ΜΗ. η είσοδος νέου εταίρου, άλλως η εταιρεία λύεται.

# **Παράρτημα Β**

**Βήματα Στησίματος Εταιρείας στο  
Πρόγραμμα**

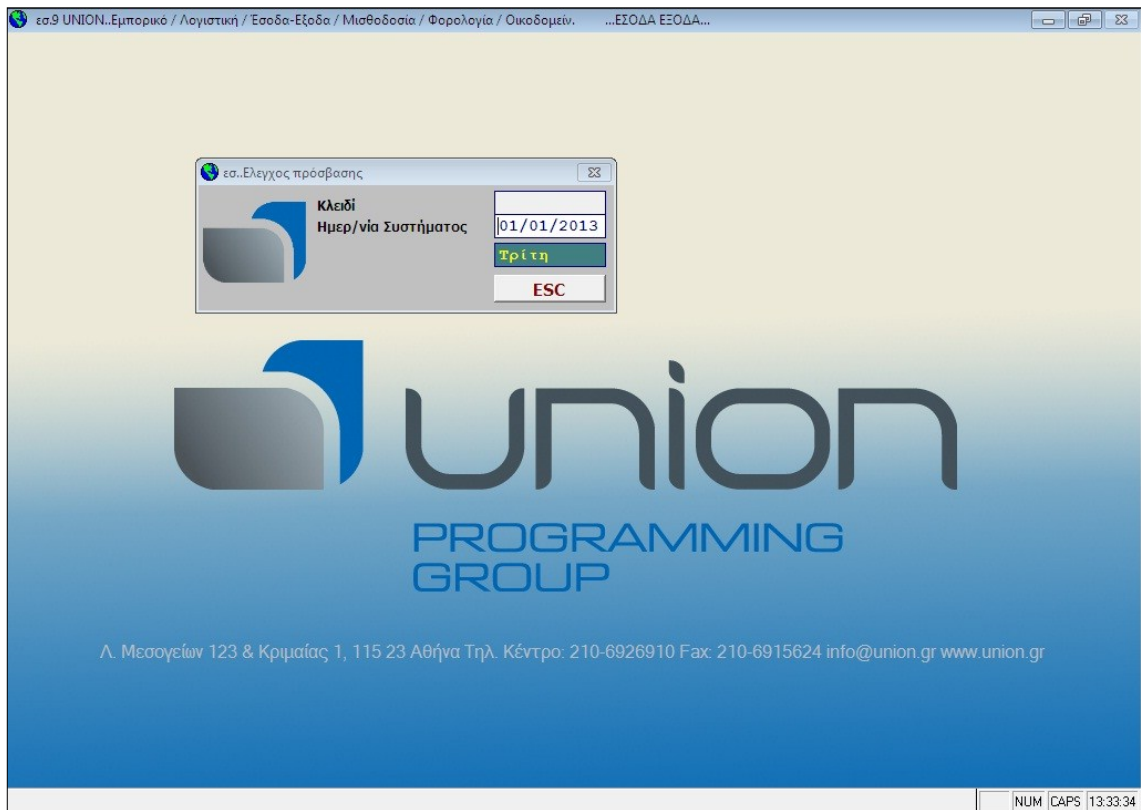

«Έλεγχος πρόσβασης»

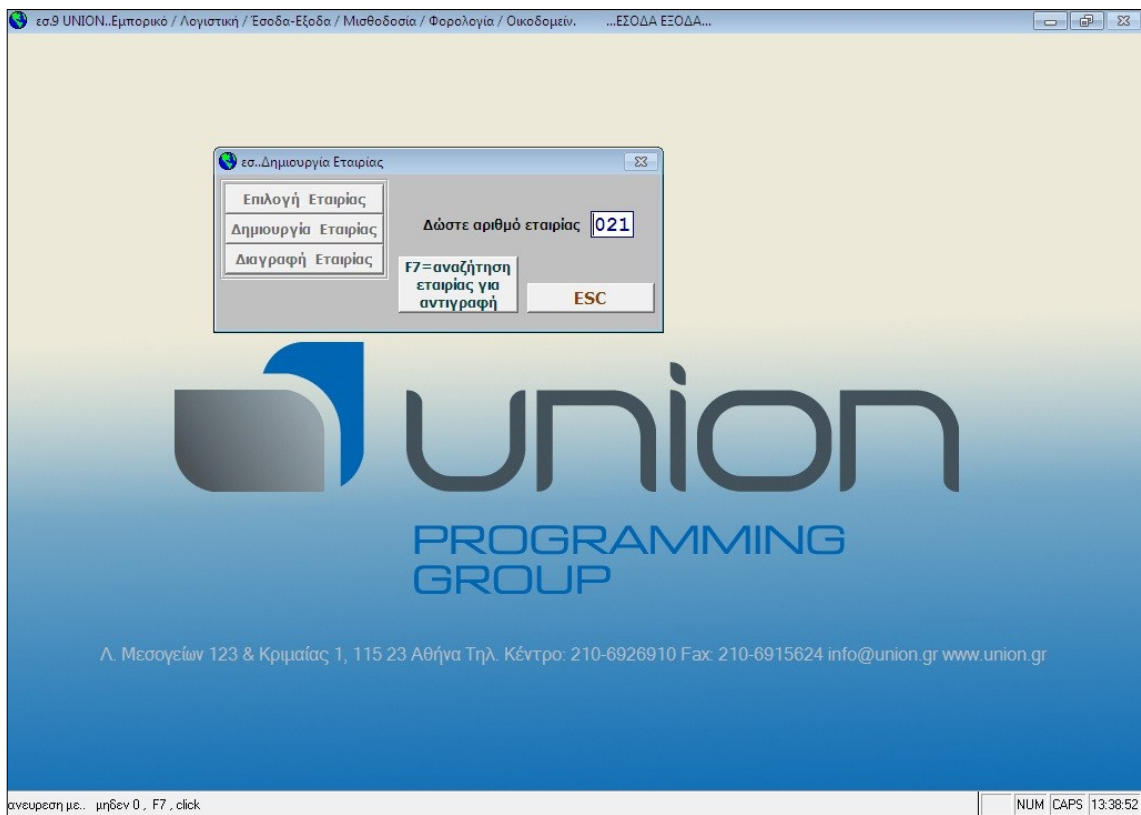

«Επιλογή, Δημιουργία ή Διαγραφή Εταιρίας»

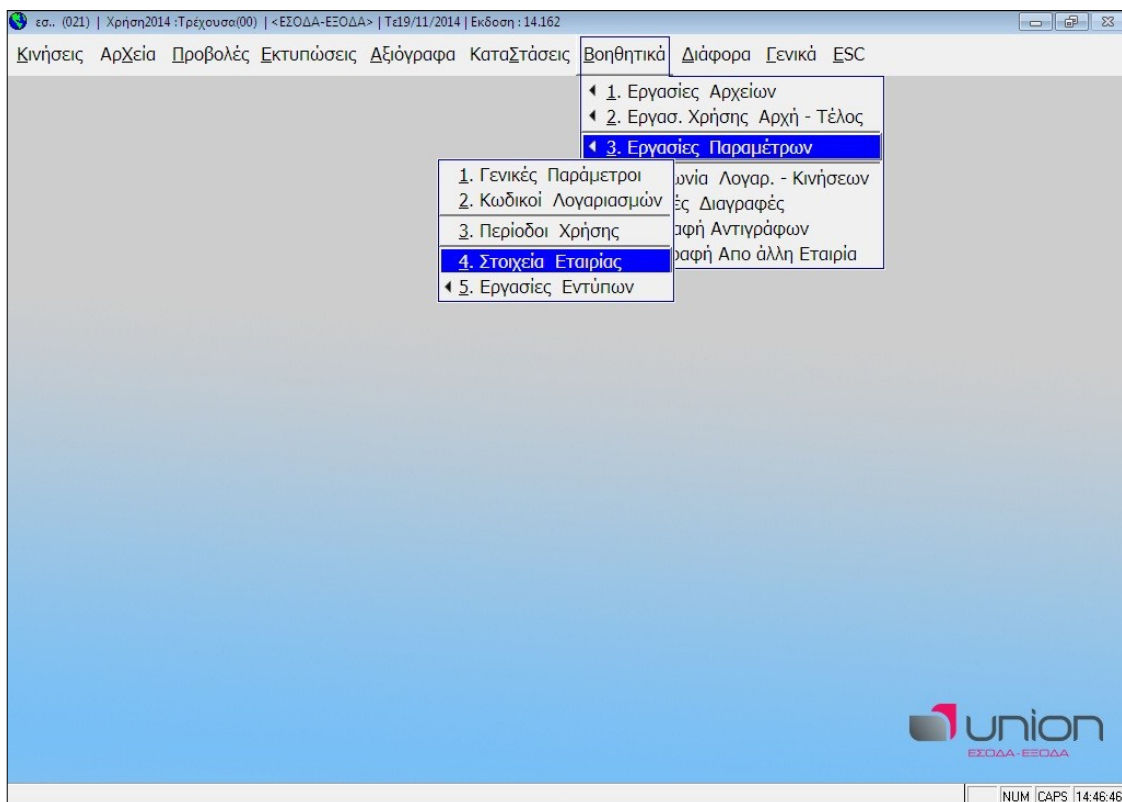

«Μενού εργασιών και διαδικασία καταχώρησης Στοιχείων της εταιρείας»

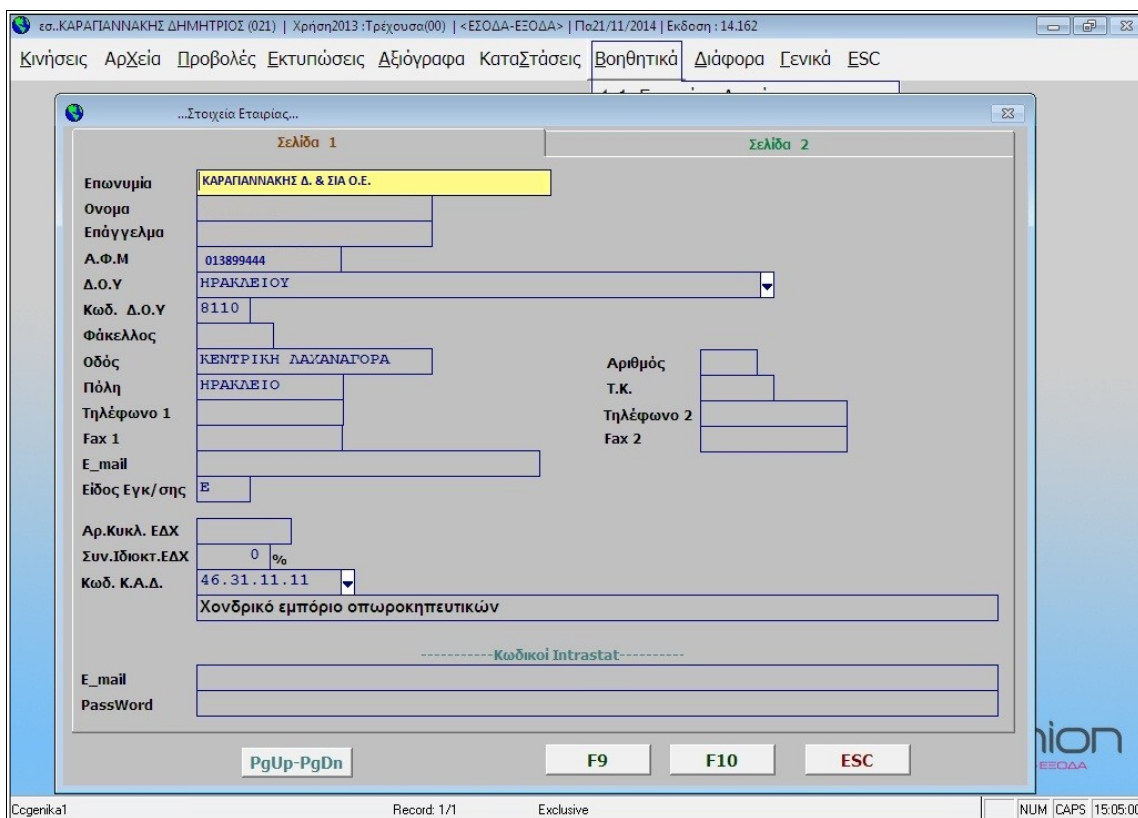

«Καταχώρησης Στοιχείων της εταιρείας»



es..ΚΑΡΑΓΙΑΝΝΑΚΗΣ ΔΗΜΗΤΡΙΟΣ (021) | Χρήση2013 :Τρέχουσα(00) | <ΕΣΟΔΑ-ΕΞΟΔΑ> | Τρ25/11/2014 | Έκδοση : 14.162

Κινήσεις Αρχεία Προβολές Εκτυπώσεις Διόγραφα Καταστάσεις Βοηθητικά Διάφορα Γενικά ESC

...Γενικές Παράμετροι...

Απαγορεύονται οι Αλλαγές πριν την Τελευταία Ενημέρωση Βιβλίων την / / Φορ.Χρήση Πε,Εκ,Ε3

Κατηγορία Βιβλίων 2 (1=αγορών, 2=εσόδων-εξόδων, 3=αγορών & εσόδων-εξόδων)

Αρχή Μηνιαίας Περιοδικής (μήν/έτος) 1  
1=τριμηνιαία περιοδική, 2=μηνιαία

Εναρξη Δραστηριότητας / /

Παύση Δραστηριότητας / /

PRORATA 0 %

Είδος Εταιρίας 2 (1=κατασκευαστική, ΚΕΝΟ ή 2=κανονική)

(Πετρέλαιο θέρμανσης)

Α.Μ.ΔΙ.ΠΕ.ΘΕ.

Υψηλός Συντελεστής Ε.Φ.Κ. 0

Ελάχιστος Συντελεστής Ε.Φ.Κ. 0

Password

Ανεύρεση Λ/σμών με ΑΦΜ (N/)  N

Πελάτες-Προμηθευτές στην Αιτιολογία (N/)  N

Πλήρης οθόνη (N/)  N

Ενδοκοινοτικές συναλλαγές (N/)  O

Συν/στης ΦΠΑ πακέτων ταξιδίων 0 %

Πρατήριο υγρών καυσίμων (N/)

Τρόπος μερισμού εξόδων για Ε3 1 (1=εμπορία 2=παροχ.υπηρ. 3=ελ.επαγγ. 4=εμπορία & παρ.υπηρ. 5=εμπορία & ελ.επαγγ. 6=παρ.υπηρ. & ελ.επαγγ. 7=εμπορ.& παρ.υπηρ. & ελ.επαγγ)

Σύνολα Σελ.στη Μηνιαία Κίνηση (N/)  O

--/-- στο Αναλ/κό Καθολικό (N/)  N

Αριθμοί με δεκαδικά - Intrastat (N/)  (Όταν αποστέλλουμε αρχείο κινήσεων Intrastat μέσω Internet τότε θα πρέπει οι Αξίες και οι Ποσότητες να είναι ακέραιοι αριθμοί.Χωρίς δεκάδικά)

F10 ESC

union  
ΕΣΟΔΑ-ΕΞΟΔΑ

Genika1 (\\server\logistik\o\unionw\esx\023\00\genika1.dbf) Record: 1/1 Exclusive NUM 11:33:54

«Γενικές Παράμετροι»

es..ΚΑΡΑΓΙΑΝΝΑΚΗΣ ΔΗΜΗΤΡΙΟΣ (021) | Χρήση2013 :Τρέχουσα(00) | <ΕΣΟΔΑ-ΕΞΟΔΑ> | Πα21/11/2014 | Έκδοση : 14.162

Κινήσεις Αρχεία Προβολές Εκτυπώσεις Διόγραφα Καταστάσεις Βοηθητικά Διάφορα Γενικά ESC

1. Εργασίες Αρχείων

2. Εργασ. Χρήσης Αρχή - Τέλος

3. Εργασίες Παραμέτρων

Παράμετροι

Λογαριασμών

Χρήσης

Εταιρίας

Εντύπων

Πρόσ. Λογαρ. - Κινήσεων

Εξ Διαγραφές

Αντιγράφων

Αναγραφή Απο άλλη Εταιρία

Περιοδοι χρήσης

Κλείσιμο Προηγ.Χρήσης 31/12/2012

Ιανουάριος	13	31/01/2013
Φεβρουάριος	13	28/02/2013
Μάρτιος	13	31/03/2013
Απρίλιος	13	30/04/2013
Μάιος	13	31/05/2013
Ιούνιος	13	30/06/2013
Ιούλιος	13	31/07/2013
Αύγουστος	13	31/08/2013
Σεπτέμβριος	13	30/09/2013
Οκτώβριος	13	31/10/2013
Νοέμβριος	13	30/11/2013
Δεκέμβριος	13	31/12/2013

F10 ESC

union  
ΕΣΟΔΑ-ΕΞΟΔΑ

NUM 10:10:34

«Περίοδοι Χρήσης»

εσ..ΚΑΡΑΓΙΑΝΝΑΚΗΣ ΔΗΜΗΤΡΙΟΣ (021) | Χρήση2013:Τρέχουσα(00) | <ΕΞΟΔΑ-ΕΞΟΔΑ> | Τρ25/11/2014 | Έκδοση: 14.162

Κινήσεις Αρχεία Προβολές Εκτυπώσεις Δεξιόγραφα Καταστάσεις Βοηθητικά Διάφορα Γενικά ESC

Μεταβολή Παραστατικών Σελίδα: 1

Κωδ.Παραστ. // Περιγραφή

Χρησιμοποιείται (N/O)

Βιβλίο

Κωδ.Μετρητοίς

Ενδοκοινοτικές (N/O)

Κωδ.Π.Θέρμανσης

Αιτιολογία

α/α Κωδικός

Κω	Περιγραφή	Υπ	Ημ	Κε	Θε	Ζη	Πε	Α'Δ/σμός
01	ΠΩΛΗΣΕΙΣ ΟΙΚΟΔΟΜΩΝ	ΕΣ	N	N				30.00
02	ΠΙΣΤ.ΠΩΛΗΣ.ΟΙΚΟΔΟΜΩΝ	ΕΣ	N	O				30.00
06	ΠΩΛΗΣ.ΜΕ ΔΗΜΟΤ.ΦΟΡΟΣ 5% ΔΙΑ	ΕΣ	N	N	N			30.01.00000
07	ΠΩΛΗΣ.με ΔΗΜΟΤ.ΦΟΡΟ 2% ΔΙΑΝ	ΕΣ	N	N	N			30.01.00000
09	ΔΙΑΝΙΚΕΣ ΠΩΛΗΣΕΙΣ ΜΕ (Ζ)	ΕΣ	N	N	N			30.01.00000
10	ΑΓΟΡΕΣ ΠΑΓΙΩΝ (ΕΠΙ ΠΙΣΤΩΣΕΙ	ΕΣ	N	N	O			50.00
11	ΑΓΟΡΕΣ ΠΑΓΙΩΝ (ΜΕΤΡΟΙΤΗΣ)	ΕΣ	N	N				50.00
13	ΔΑΠΑΝΕΣ ΕΛΕΥΘΕΡΩΝ ΕΠΑΓΓΕΛΜ.	ΔΚ	N	O				50.00
14	ΑΓΟΡ.ΑΝΕΓΕΡΕΝΣ ΟΙΚΟΔΟΜΩΝ	ΕΣ	N	N				50.00
16	ΔΑΠ.ΑΝΕΓΕΡΕΝΣ ΟΙΚΟΔΟΜΩΝ	ΕΣ	N	N				50.00
18	ΠΙΣΤ.ΑΓΟΡ-ΔΑΠ.ΟΙΚΟΔΟΜΩΝ	ΕΣ	N	O				50.00
20	ΑΓΟΡΕΣ ΕΜΠΟΡ/ΤΩΝ (ΠΙΣΤΩΣΕΙ)	ΕΣ	N	N	O			50.00
22	ΕΝΔΟΚΟΙΝΟΤΙΚΕΣ ΑΠΟΚΤΗΣΕΙΣ	ΕΣ	N	N	O			50.00
24	ΑΓΟΡΕΣ ΤΟΥΡΙΣΤΙΚΩΝ ΠΑΚΕΤΩΝ	ΕΣ	N	N	O			50.00
25	ΠΙΣΤΩΤΙΚΟ ΑΓΟΡΩΝ - ΕΞΟΔΩΝ	ΕΣ	N	O	O			50.00
26	ΠΡΑΞΕΙΣ ΛΗΠΤΗ	ΕΣ	N	N	O			50.00
27	ΑΓΟΡΕΣ ΒΙΒΛΙΟΥ ΑΓΟΡΩΝ	ΕΣ	N	N				50.00
29	ΜΙΣΘΟΔΟΣΙΑ ΟΙΚΟΔΟΜΩΝ	ΕΣ	O	N				50.00.00000
30	ΚΑΤΑΘΕΣΕΙΣ ΠΕΛΑΤΩΝ ΣΕ ΟΥΘΩΣ	ΔΚ	N					30
31	ΕΚΧΩΡΗΣΗ ΕΠΙΤΑΓΗΣ ΓΙΑ ΕΙΣΠΡΑΞΗ	ΔΚ	N					33

<PgUp, PgDn>, <Home, End>, βέλη, Enter, <ESC=εξοδος>

PgUp PgDn Ins Del F10 ESC

NUM 12:03:54

«Μεταβολή Παραστατικών, Πίνακας Αρχείου Παραστατικών»

εσ..ΚΑΡΑΓΙΑΝΝΑΚΗΣ ΔΗΜΗΤΡΙΟΣ (021) | Χρήση2013:Τρέχουσα(00) | <ΕΞΟΔΑ-ΕΞΟΔΑ> | Τρ25/11/2014 | Έκδοση: 14.162

Κινήσεις Αρχεία Προβολές Εκτυπώσεις Δεξιόγραφα Καταστάσεις Βοηθητικά Διάφορα Γενικά ESC

Μεταβολή Παραστατικών Σελίδα: 1

Κωδ.Παραστ. 20 Περιγραφή ΑΓΟΡΕΣ ΕΜΠΟΡ/ΤΩΝ (ΠΙΣΤΩΣΕΙ)

Χρησιμοποιείται (N/O) N

Βιβλίο ΕΣ ΒΙΒΛΙΟ ΕΞΟΔΩΝ ΚΕΠΝΟ (N/O) N

Κωδ.Μετρητοίς θετικό (N/O) N Ζήτα (N/O) Δελτία Τουριστικών Λεωφορείων (N/O)

Ενδοκοινοτικές (N/O) Ιδ.Εκπαιδευτήριο (N/O)

Κωδ.Π.Θέρμανσης

Αιτιολογία ΔΑΤ,

α/α Κωδικός Περιγραφή Χρεωσ.

01	50.00	ΠΡΟΜΗΘΕΥΤΕΣ	
02	20.00.00000	ΑΓΟΡΕΣ ΜΕ ΦΠΑ 0%	
03	20.00.00023	ΑΓΟΡΕΣ ΜΕ ΦΠΑ 23%	
04	20.00.00016	ΑΓΟΡΕΣ ΜΕ ΦΠΑ 16%	
05	20.00.00013	ΑΓΟΡΕΣ ΜΕ ΦΠΑ 13%	
06	20.00.00009	ΑΓΟΡΕΣ ΜΕ ΦΠΑ 9%	
07	20.31.00000	ΕΙΣΑΓΩΓΕΣ 0%	
08	20.00.00365	ΑΓΟΡΕΣ ΑΠΑΛ.ΠΟΛ 1262/93	
09	24.00.00365	ΑΓΟΡΕΣ ΑΠΑΛ.ΠΟΛ 1262/93	
10	25.00.00365	ΑΓΟΡΕΣ ΑΠΑΛ.ΠΟΛ 1262/93	

PgUp PgDn Ins Del F10 ESC

NUM 10:29:03

«Μεταβολή του Παραστατικού με κωδικό 20»

εσ..ΚΑΡΑΓΙΑΝΝΑΚΗΣ ΔΗΜΗΤΡΙΟΣ (021) | Χρήση2013 :Τρέχουσα(00) | <ΕΣΟΔΑ-ΕΣΟΔΑ> | Πέ27/11/2014 | Έκδοση : 14.162

Κινήσεις Αρχεία Προβολές Εκτυπώσεις Δεξιόγραφα Καταστάσεις Βοηθητικά Διάφορα Γενικά ESC

1. Εισαγωγή Κινήσεων Σελίδα : 1

2. A/A εγγραφής  Παραστατικό // Ημερομηνία Τρ 01/01/2013

3.

4. **Αρχείο Παραστατικών**

Χ	Κω	Περιγραφή	Υπ	Ημ	Α' Δ/σμός	Ποσό
	10	ΑΓΟΡΕΣ ΠΑΓΙΩΝ (ΕΠΙ ΠΙΣΤ		ΕΣ	50.00	
	20	ΑΓΟΡΕΣ ΕΜΠΟΡ/ΤΩΝ (ΠΙΣΤΩ		ΕΣ	50.00	
	25	ΠΙΣΤΩΤΙΚΟ ΑΓΟΡΩΝ - ΕΣΟΔ		ΕΣ	50.00	
	62	ΠΑΡΟΥΣΕ ΤΡΙΤΩΝ (ΕΠΙ ΠΙΣ		ΕΣ	50.00	
	64	ΔΑΠΑΝΕΣ ΜΕ & ΧΩΡΙΣ ΦΠΑ		ΕΣ	50.00	
	70	ΠΩΛΗΣΕΙΣ ΧΟΝΔΡΙΚΩΣ (ΠΙΣ		ΕΣ	30.00	
	78	ΠΙΣ/ΚΟ ΠΩΛ-Π.Υ. ΧΟΝΔΡ. (		ΕΣ	30.00	

5. A/A Παραστ.

6. Αιτιολογία

7. Κωδικός

8.

9.

A/A Τελ. Εγγραφής 000018 Καθ.Αξία  Αξία ΦΠΑ  Σύνολο

PgUp PgDn Ins Del F2 F3 F6 F8 F9 F11 F12 F10 ESC

Cofarura Record: 1/7 Exclusive NUM 12:04:20

**union**  
ΕΣΟΔΑ-ΕΣΟΔΑ

«Εισαγωγή Κινήσεων, Αρχείο Παραστατικών»

εσ..ΚΑΡΑΓΙΑΝΝΑΚΗΣ ΔΗΜΗΤΡΙΟΣ (021) | Χρήση2013 :Τρέχουσα(00) | <ΕΣΟΔΑ-ΕΣΟΔΑ> | Πέ27/11/2014 | Έκδοση : 14.162

Κινήσεις Αρχεία Προβολές Εκτυπώσεις Δεξιόγραφα Καταστάσεις Βοηθητικά Διάφορα Γενικά ESC

1. Εισαγωγή Κινήσεων Σελίδα : 1

2. A/A εγγραφής  Παραστατικό 10 Ημερομηνία Τε 02/01/2013

3.

4. **ΑΓΟΡΕΣ ΠΑΓΙΩΝ (ΕΠΙ ΠΙΣΤΩΣΕΙ**

5. A/A Παραστ. 126

6. Αιτιολογία

7. Κωδικός Περιγραφή Ποσό

50.00^	ΠΡΟΜΗΘΕΥΤΕΣ	
10.00.00000	ΠΑΓΙΑ ΜΕ 0%	
10.00.00013	ΠΑΓΙΑ ΜΕ 13%	
10.00.00023	ΠΑΓΙΑ ΜΕ 23%	

8.

9.

A/A Τελ. Εγγραφής 000018 Καθ.Αξία  Αξία ΦΠΑ  Σύνολο

PgUp PgDn Ins Del F2 F3 F6 F8 F9 F11 F12 F10 ESC

Ανεύρεση(περιγρ. // κωδικό ,Α.Φ.Μ.) NUM 12:16:05

**union**  
ΕΣΟΔΑ-ΕΣΟΔΑ

«Καταχώρηση Ημερομηνίας, A/A Παραστατικού και Λογαριασμού Προμηθευτή»

es..ΚΑΡΑΓΙΑΝΝΑΚΗΣ ΔΗΜΗΤΡΙΟΣ (021) | Χρήση2013:Τρέχουσα(00) | <ΕΣΟΔΑ-ΕΣΟΔΑ> | Πε27/11/2014 | Εκδωση: 14.162

Κινήσεις Αρχεία Προβολές Εκτυπώσεις Δεξιόγραφα Καταστάσεις Βοηθητικά Διάφορα Γενικά ESC

1. Εισαγωγή Κινήσεων Σελίδα: 1

2. Αρχειο Σηλών-Λογαριασμών

3. Εισαγωγή Σηλών Λ/σμών Μορφή Κωδικού: 99.99.99999

4. Κωδ. Σηλών Λ/σμών 50.00.00007

5. Περιγραφή --/-- SATO A.E.

6. Βαθμός --/-- 3

7. Τύπος --/-- 05 Προμηθευτής Έχει Κινηθεί

8. Κινείται (N/O) N

9. Στήλη Εκτύπωσης

Χρέωση

Πίστωση

Υπόλοιπο

PgDn F6 F3 F9 - Αναζήτηση Στοιχείων Μέσω TAXIS F10 ESC

Ανωτεροβάθμιο ο 50.00 ΠΡΟΜΗΘΕΥΤΕΣ

Α/Α Τελ. Εγγραφής  Καθ.Αξία  Αξία ΦΠΑ  Σύνολο

PgUp PgDn Ins Del F2 F3 F6 F8 F9 F11 F12 F10 ESC

union  
ΕΣΟΔΑ-ΕΣΟΔΑ

OVR NUM CAPS 12:21:47

«Δημιουργία Λογαριασμού Προμηθευτή»

es..ΚΑΡΑΓΙΑΝΝΑΚΗΣ ΔΗΜΗΤΡΙΟΣ (021) | Χρήση2013:Τρέχουσα(00) | <ΕΣΟΔΑ-ΕΣΟΔΑ> | Πε27/11/2014 | Εκδωση: 14.162

Κινήσεις Αρχεία Προβολές Εκτυπώσεις Δεξιόγραφα Καταστάσεις Βοηθητικά Διάφορα Γενικά ESC

1. Εισαγωγή Κινήσεων Σελίδα: 1

2. Α/Α εγγραφής  Παραστατικό 10 Ημερομηνία Τε 02/01/2013

3. ΑΓΟΡΕΣ ΠΑΓΙΩΝ (ΕΠΙ ΠΣΤΩΣΗ)

4. Α/Α Παραστ. 126

5. Αιτιολογία SATO A.E.

6. Κωδικός Περιγραφή ΑΦΜ.: 582456985 Ποσό

Κωδικός	Περιγραφή	ΑΦΜ.: 582456985	Ποσό
50.00.00003	SATO A.E.		
10.00.00000	ΠΑΓΙΑ ΜΕ 0%		
10.00.00013	ΠΑΓΙΑ ΜΕ 13%		
10.00.00023	ΠΑΓΙΑ ΜΕ 23%		179,00
84.10.00023	ΦΠΑ ΑΓΟΡΩΝ ΠΑΓΙΩΝ 23%		41,17

Α/Α Τελ. Εγγραφής 000018 Καθ.Αξία 179,00

Αξία ΦΠΑ 41,17 Σύνολο 220,17

PgUp PgDn Ins Del F2 F3 F6 F8 F9 F11 F12 F10 ESC

union  
ΕΣΟΔΑ-ΕΣΟΔΑ

Calculator με (/) NUM 12:26:35

«Καταχώρηση αξιών € της κίνησης»

# **Παράρτημα Γ**

## **Βιβλίο Εσόδων – Εξόδων**

Βιβλίο Εσόδων – Εξόδων Ιανουαρίου:

ΚΑΡΑΓΙΑΝΝΑΚΗΣ Δ. ΚΑΙ ΣΙΑ Ο.Ε. ΧΩΝΔΡ.ΕΜΠΟΡ.ΟΠΩΡ/ΚΩΝ ΝΕΑ ΔΗΜ. ΔΑΧΑΝΑΓΟΡΑ Β 14 ΗΡΑΚΛΕΙΟ Α.Φ.Μ.: 013899444 Δ.Ο.Υ.: ΗΡΑΚΛΕΙΟΥ		Σελίδα : 00001	
ΒΙΒΛΙΟ ΕΣΟΔΩΝ (ΑΠΛΟΓΡΑΦΙΚΟ ΒΙΒΛΙΟ) (01/01/2013 - 31/01/2013)			
Ημερ/νία	Παραστατικό	Α ι τ τ ο λ ο γ ί α	ΠΩΛΗΣΕΙΣ 13% +ΠΑ ΕΣΟΔΩΝ
	Από Μεταφορά Σελίδας		0   0
07/01/13	70	1 ΔΑΤΠ, ΑΓΓΕΛΟΠΟΥΛΟΣ ΔΗΜ. ΧΑΡ ΑΛΑΜΠΟΣ	700,00   91,00
08/01/13	70	2 ΔΑΤΠ, ΣΑΛΟΥΣΤΡΟΥ ΧΡΥΣΗ	170,00   22,10
09/01/13	70	3 ΔΑΤΠ, ΣΤΑΥΡΑΚΑΚΗΣ ΕΜΜΑΝΟΥΗΛ	385,00   50,05
10/01/13	70	4 ΔΑΤΠ, ΚΑΝΑΤΕΛΙΑΣ Μ&Σ Ο.Ε.	220,00   28,60
11/01/13	70	5 ΔΑΤΠ, ΒΑΣΙΛΕΙΟΥ ΔΗΜΗΤΡΙΟΣ	399,00   51,87
15/01/13	70	6 ΔΑΤΠ, ΠΕΠΟΝΑΚΗ ΜΑΡΙΝΑ	127,50   16,58
15/01/13	70	7 ΔΑΤΠ, ΠΕΔΙΩΤΗ ΓΕΩΡΓΙΑ	170,00   22,10
18/01/13	70	8 ΔΑΤΠ, ΓΕΡΑΜΑΝΗ ΒΑΣΙΛΙΚΗ	630,00   81,90
18/01/13	70	9 ΔΑΤΠ, ΚΑΛΟΥΡΗ ΑΡΕΤΗ	550,00   71,50
22/01/13	70	10 ΔΑΤΠ, ΠΑΠΑΔΑΚΗΣ ΓΕΩΡΓΙΟΣ	540,00   70,20
22/01/13	70	11 ΔΑΤΠ, ΕΚΟΡΔΑΛΑΚΗΣ ΣΤΑΥΡΟΣ	220,00   28,60
24/01/13	70	12 ΔΑΤΠ, ΠΟΛΙΤΑΚΗΣ ΚΥΡΙΑΚΟΣ	390,00   50,70
28/01/13	70	13 ΔΑΤΠ, ΧΑΛΚΙΑΔΑΚΗΣ Α.Ε.	1.200,00   156,00
29/01/13	70	14 ΔΑΤΠ, ΧΑΤΖΗΓΕΩΡΓΙΟΥ ΣΤΑΜΑΤΗ Σ	280,00   36,40
		Σύνολα Περιόδου	5.981,50   777,60
		Σε Μεταφορά Σελίδας	5.981,50   777,60

ΚΑΡΑΓΙΑΝΝΑΚΗΣ Δ. ΚΑΙ ΣΙΑ Ο.Ε. ΧΩΝΔΡ.ΕΜΠΟΡ.ΟΠΩΡ/ΚΩΝ ΝΕΑ ΔΗΜ. ΔΑΧΑΝΑΓΟΡΑ Β 14 ΗΡΑΚΛΕΙΟ Α.Φ.Μ.: 013899444 Δ.Ο.Υ.: ΗΡΑΚΛΕΙΟΥ		Σελίδα : 00001				
ΒΙΒΛΙΟ ΕΣΟΔΩΝ (ΑΠΛΟΓΡΑΦΙΚΟ ΒΙΒΛΙΟ) (01/01/2013 - 31/01/2013)						
Ημερ/νία	Παραστατικό	Α ι τ τ ο λ ο γ ί α	ΠΑΓΙΑ ΜΕ 23% +ΠΑ 13%	ΑΓΟΡΕΣ ΜΕ +ΠΑ 13%	ΓΕΝΙΚΑ ΕΣΟΔΑ ΜΕ 0%	ΔΑΠΑΝΕΣ ΜΕ Δ ΙΚ.ΕΚΠΤΩΣΗΣ
	Από Μεταφορά Σελίδας		0	0	0	0
02/01/13	62	01 ΕΝΟΙΚΙΑ 01/01/13-31/01/13			390,00	
02/01/13	10	126 SATO A.E.	179,00			41,17
02/01/13	10	127 SATO A.E.	289,00			66,47
03/01/13	10	05856 ΠΛΑΙΣΙΟ COMPUTERS A.E.B.E.	219,51			50,49
03/01/13	10	05858 ΠΛΑΙΣΙΟ COMPUTERS A.E.B.E.	121,95			28,05
03/01/13	10	05857 ΠΛΑΙΣΙΟ COMPUTERS A.E.B.E.	93,50			21,51
04/01/13	20	22 ΔΑΤ, ΑΝΔΡΟΥΛΑΚΗ ΑΘΗΝΑ		440,00		57,20
04/01/13	20	15 ΔΑΤ, ΚΑΤΣΟΥΛΑΚΗ ΚΑΛΙΟΠΗ		100,00		13,00
07/01/13	20	345 ΔΑΤ, ΤΣΟΚΑΝΑΣ ΓΕΩΡΓΙΟΣ		280,00		36,40
08/01/13	20	83 ΔΑΤ, ΘΕΟΔΟΣΙΑΚΗΣ ΓΡ. ΝΙΚΟΛΑΟΣ Σ		160,00		20,80
09/01/13	20	758 ΔΑΤ, Α.Δ.ΧΑΡΕΜΗΣ&Σ.Ε.Ε. ΜΠΑΚΑ Σ Ο.Ε.		336,00		43,68
10/01/13	20	15 ΔΑΤ, ΠΑΛΑΙΑΚΗΣ ΧΑΡΑΛΑΜΠΟΣ		105,00		13,65
10/01/13	64	3192 ΦΟΥΡΝΑΡΑΚΗΣ ΝΕΚΤΑΡΙΟΣ			56,00	12,88
11/01/13	20	120 ΔΑΤ, ΠΕΡΑΚΗΣ ΓΕΩΡΓΙΟΣ		140,00		18,20
14/01/13	20	1023 ΔΑΤ, ΑΓΡΟΤΙΚΟΣ ΣΥΝΕΤΑΙΡΙΣΜΟΣ Σ ΑΡΝΙΣΣΑΣ		420,00		54,60
14/01/13	20	1024 ΔΑΤ, ΑΓΡΟΤΙΚΟΣ ΣΥΝΕΤΑΙΡΙΣΜΟΣ Σ ΑΡΝΙΣΣΑΣ		357,50		46,48
17/01/13	20	2125 ΔΑΤ, ΑΣΕΠΟΠ ΝΑΟΥΣΑΣ		300,00		39,00
17/01/13	20	2126 ΔΑΤ, ΑΣΕΠΟΠ ΝΑΟΥΣΑΣ		150,00		19,50
21/01/13	20	1085 ΔΑΤ, ΚΟΝΕΣΟΔΑΚΗΣ Α.Ε.		330,00		42,90
23/01/13	20	856 ΔΑΤ, Σ. & Χ. ΚΟΥΤΑΛΟΥ Ο.Ε.		750,00		97,50
25/01/13	20	877 ΔΑΤ, ΤΣΑΓΚΑΡΑΚΗ Ε.-ΒΟΛΑΚΑΚΗ Σ Ε. Ο.Ε.		95,00		12,35
30/01/13	64	2779 ΦΙΛΙΚΑΣ Γ. ΚΥΡΙΑΚΟΣ			60,00	13,80
		Σύνολα Περιόδου	902,96	3.963,50	390,00	116,00
		Σε Μεταφορά Σελίδας	902,96	3.963,50	390,00	116,00

Βιβλίο Εσόδων – Εξόδων Φεβρουαρίου:

ΚΑΡΑΓΙΑΝΝΑΚΗΣ Δ. ΚΑΙ ΣΙΑ Ο.Ε.  
 ΧΩΝΔΡ.ΕΜΠΟΡ.ΟΠΩΡ/ΚΩΝ  
 ΝΕΑ ΔΗΜ. ΛΑΧΑΝΑΓΟΡΑ Β 14 ΗΡΑΚΛΕΙΟ  
 Α.Φ.Μ.: 013899444 Δ.Ο.Υ.: ΗΡΑΚΛΕΙΟΥ

Σελίδα : 00001

ΒΙΒΛΙΟ ΕΣΟΔΩΝ (ΑΠΑΟΓΡΑΦΙΚΟ ΒΙΒΛΙΟ) (01/02/2013 - 28/02/2013)

Ημερ/νία Παραστατικό	Αιτιολογία	ΠΩΛΗΣΕΙΣ 13%	ΦΠΑ ΕΣΟΔΩΝ
	Από Μεταφορά Σελίδας	5.981,50	777,60
05/02/13 70	15 ΔΑΤΠ, ΑΓΓΕΛΟΠΟΥΛΟΣ ΔΗΜ. ΧΑΡ ΑΛΑΜΠΙΟΣ	350,00	45,50
05/02/13 70	16 ΔΑΤΠ, ΠΕΠΟΝΑΚΗ ΜΑΡΙΝΑ	127,50	16,58
07/02/13 70	17 ΔΑΤΠ, ΓΕΡΑΜΑΝΗ ΒΑΣΙΛΙΚΗ	630,00	81,90
07/02/13 70	18 ΔΑΤΠ, ΚΑΛΟΥΡΗ ΑΡΕΤΗ	550,00	71,50
11/02/13 70	19 ΔΑΤΠ, ΠΑΠΑΔΑΚΗΣ ΓΕΩΡΓΙΟΣ	540,00	70,20
11/02/13 70	20 ΔΑΤΠ, ΕΚΟΡΔΑΛΑΚΗΣ ΣΤΑΥΡΟΣ	220,00	28,60
15/02/13 70	21 ΔΑΤΠ, ΚΑΝΑΤΕΛΙΑΣ Μ&Σ Ο.Ε.	220,00	28,60
15/02/13 70	22 ΔΑΤΠ, ΣΑΛΟΥΣΤΡΟΥ ΧΡΥΣΗ	170,00	22,10
18/02/13 70	23 ΔΑΤΠ, ΣΤΑΥΡΑΚΑΚΗΣ ΕΜΜΑΝΟΥΗΛ	385,00	50,05
20/02/13 70	24 ΔΑΤΠ, ΒΑΣΙΛΑΙΟΥ ΔΗΜΗΤΡΙΟΣ	399,00	51,87
22/02/13 70	25 ΔΑΤΠ, ΠΕΔΙΩΤΗ ΓΕΩΡΓΙΑ	170,00	22,10
25/02/13 70	26 ΔΑΤΠ, ΠΟΛΙΤΑΚΗΣ ΚΥΡΙΑΚΟΣ	390,00	50,70
26/02/13 70	27 ΔΑΤΠ, ΧΑΤΖΗΓΕΩΡΓΙΟΥ ΣΤΑΜΑΤΗ Σ	280,00	36,40
	Σύνολα Περιόδου	4.431,50	576,10
	Σε Μεταφορά Σελίδας	10.413,00	1.353,70

ΚΑΡΑΓΙΑΝΝΑΚΗΣ Δ. ΚΑΙ ΣΙΑ Ο.Ε.  
 ΧΩΝΔΡ.ΕΜΠΟΡ.ΟΠΩΡ/ΚΩΝ  
 ΝΕΑ ΔΗΜ. ΛΑΧΑΝΑΓΟΡΑ Β 14 ΗΡΑΚΛΕΙΟ  
 Α.Φ.Μ.: 013899444 Δ.Ο.Υ.: ΗΡΑΚΛΕΙΟΥ

Σελίδα : 00001

ΒΙΒΛΙΟ ΕΣΟΔΩΝ (ΑΠΑΟΓΡΑΦΙΚΟ ΒΙΒΛΙΟ) (01/02/2013 - 28/02/2013)

Ημερ/νία Παραστατικό	Αιτιολογία	ΠΑΓΙΑ ΜΕ 23%	ΑΓΟΡΕΣ ΜΕ ΦΠΑ 13%	ΓΕΝΙΚΑ ΕΣΟΔΑ ΜΕ 0%	ΔΑΠΑΝΕΣ ΜΕ Δ ΙΚ.ΕΚΠΤΩΣΗΣ	ΦΠΑ ΑΓΟΡΩΝ	ΦΠΑ ΔΑΠΑΝΩΝ
	Από Μεταφορά Σελίδας	902,96	3.963,50	390,00	116,00	722,95	26,68
01/02/13 62	02 ΕΝΟΙΚΙΑ 01/02/13-28/02/13			390,00			
01/02/13 20	52 ΔΑΤ, ΑΝΔΡΟΥΛΑΚΗ ΑΘΗΝΑ		220,00			28,60	
04/02/13 20	25 ΔΑΤ, ΠΑΛΑΙΑΚΗΣ ΧΑΡΑΛΑΜΠΙΟΣ		105,00			13,65	
06/02/13 20	1123 ΔΑΤ, ΑΓΡΟΤΙΚΟΣ ΣΥΝΕΤΑΙΡΙΣΜΟ Σ ΑΡΝΙΣΣΕΑΣ		420,00			54,60	
06/02/13 20	1124 ΔΑΤ, ΑΓΡΟΤΙΚΟΣ ΣΥΝΕΤΑΙΡΙΣΜΟ Σ ΑΡΝΙΣΣΕΑΣ		357,50			46,48	
08/02/13 20	2225 ΔΑΤ, ΑΞΕΠΟΠ ΝΑΟΥΣΕΑΣ		300,00			39,00	
08/02/13 20	2226 ΔΑΤ, ΑΞΕΠΟΠ ΝΑΟΥΣΕΑΣ		150,00			19,50	
12/02/13 20	93 ΔΑΤ, ΘΕΟΔΟΣΑΚΗΣ ΓΡ. ΝΙΚΟΛΑΟ Σ		160,00			20,80	
14/02/13 20	25 ΔΑΤ, ΚΑΤΕΟΥΛΑΚΗ ΚΑΛΙΟΠΗ		100,00			13,00	
18/02/13 20	355 ΔΑΤ, ΤΣΟΚΑΝΑΣ ΓΕΩΡΓΙΟΣ		280,00			36,40	
20/02/13 20	795 ΔΑΤ, Α.Δ.ΧΑΡΕΜΗΣ&Σ.Ε. ΜΠΑΚΑ Σ Ο.Ε.		336,00			43,68	
22/02/13 20	130 ΔΑΤ, ΠΕΡΑΚΗΣ ΓΕΩΡΓΙΟΣ		140,00			18,20	
25/02/13 20	1185 ΔΑΤ, ΚΟΝΣΟΛΑΚΗΣ Α.Ε.		330,00			42,90	
26/02/13 20	977 ΔΑΤ, ΤΣΑΓΚΑΡΑΚΗ Ε.-ΒΟΛΑΚΑΚΗ Σ Ε. Ο.Ε.		95,00			12,35	
27/02/13 64	2879 ΦΙΛΙΚΑΕ Γ. ΚΥΡΙΑΚΟΣ				60,00		13,80
	Σύνολα Περιόδου	0	2.993,50	390,00	60,00	389,16	13,80
	Σε Μεταφορά Σελίδας	902,96	6.957,00	780,00	176,00	1.112,11	40,48

Βιβλίο Εσόδων – Εξόδων Μαρτίου:

Σελίδα : 00001

ΚΑΡΑΓΙΑΝΝΑΚΗΣ Δ. ΚΑΙ ΣΙΑ Ο.Ε.  
 ΧΟΝΔΡ.ΕΜΠΟΡ.ΟΠΩΡ/ΚΩΝ  
 ΝΕΑ ΔΗΜ. ΛΑΧΑΝΑΓΟΡΑ Β 14 ΗΡΑΚΛΕΙΟ  
 Α.Φ.Μ.: 013899444 Δ.Ο.Υ.: ΗΡΑΚΛΕΙΟΥ

ΒΙΒΛΙΟ ΕΣΟΔΩΝ (ΑΠΛΟΓΡΑΦΙΚΟ ΒΙΒΛΙΟ) (01/03/2013 - 31/03/2013)

Ημερ/νία Παραστατικό	Αιτιολογία	ΠΩΛΗΣΕΙΣ 13%	ΦΠΑ ΕΣΟΔΩΝ
Από Μεταφορά Σελίδας		10.413,00	1.353,70
01/03/13 70	28 ΔΑΤΠ, ΣΤΑΜΑΤΑΚΗΣ Α.Ε.	360,00	46,80
05/03/13 70	29 ΔΑΤΠ, ΣΤΑΥΡΑΚΑΚΗΣ ΕΜΜΑΝΟΥΗΛ	385,00	50,05
08/03/13 70	30 ΔΑΤΠ, ΠΕΠΟΝΑΚΗ ΜΑΡΙΝΑ	127,50	16,58
14/03/13 70	31 ΔΑΤΠ, ΠΑΠΑΔΑΚΗΣ ΓΕΩΡΓΙΟΣ	540,00	70,20
14/03/13 70	32 ΔΑΤΠ, ΕΚΟΡΔΑΛΑΚΗΣ ΣΤΑΥΡΟΣ	220,00	28,60
19/03/13 70	33 ΔΑΤΠ, ΚΑΝΑΤΕΛΙΑΣ Μ&Σ Ο.Ε.	220,00	28,60
22/03/13 70	34 ΔΑΤΠ, ΒΑΣΙΛΕΙΟΥ ΔΗΜΗΤΡΙΟΣ	399,00	51,87
25/03/13 70	35 ΔΑΤΠ, ΠΕΔΙΩΤΗ ΓΕΩΡΓΙΑ	170,00	22,10
26/03/13 70	36 ΔΑΤΠ, ΠΟΛΙΤΑΚΗΣ ΚΥΡΙΑΚΟΣ	390,00	50,70
27/03/13 70	37 ΔΑΤΠ, ΧΑΤΖΗΓΕΩΡΓΙΟΥ ΣΤΑΜΑΤΗΣ	280,00	36,40
Σύνολα Περιόδου		3.091,50	401,90
Σε Μεταφορά Σελίδας		13.504,50	1.755,60

ΚΑΡΑΓΙΑΝΝΑΚΗΣ Δ. ΚΑΙ ΣΙΑ Ο.Ε.  
 ΧΟΝΔΡ.ΕΜΠΟΡ.ΟΠΩΡ/ΚΩΝ  
 ΝΕΑ ΔΗΜ. ΛΑΧΑΝΑΓΟΡΑ Β 14 ΗΡΑΚΛΕΙΟ  
 Α.Φ.Μ.: 013899444 Δ.Ο.Υ.: ΗΡΑΚΛΕΙΟΥ

Σελίδα : 00001

ΒΙΒΛΙΟ ΕΣΟΔΩΝ (ΑΠΛΟΓΡΑΦΙΚΟ ΒΙΒΛΙΟ) (01/03/2013 - 31/03/2013)

Ημερ/νία Παραστατικό	Αιτιολογία	ΠΑΓΙΑ ΜΕ 23%	ΑΓΟΡΕΣ ΜΕ ΦΠΑ 13%	ΓΕΝΙΚΑ ΕΣΟΔΑ ΜΕ 0%	ΔΑΠΑΝΕΣ ΜΕ ΔΙΚ.ΕΚΠΤΩΣΗΣ	ΦΠΑ ΑΓΟΡΩΝ	ΦΠΑ ΔΑΠΑΝΩΝ
Από Μεταφορά Σελίδας		902,96	6.957,00	780,00	176,00	1.112,11	40,48
01/03/13 62	03 ΕΝΟΙΚΙΑ 01/03/13-31/03/13			390,00			
01/03/13 20	77 ΔΑΤ, ΧΝΑΡΗΣ ΧΑΡΑΛΑΜΠΟΣ		200,00			26,00	
05/03/13 20	365 ΔΑΤ, ΤΕΟΚΑΝΑΣ ΓΕΩΡΓΙΟΣ		280,00			36,40	
07/03/13 62	126548956 ΟΤΕ Α.Ε.				60,98		14,02
08/03/13 20	35 ΔΑΤ, ΠΑΛΑΙΑΚΗΣ ΧΑΡΑΛΑΜΠΟΣ Μ ΙΧ.		105,00			13,65	
12/03/13 20	2325 ΔΑΤ, ΑΣΕΠΟΠ ΝΑΟΥΣΑΣ		300,00			39,00	
12/03/13 20	2326 ΔΑΤ, ΑΣΕΠΟΠ ΝΑΟΥΣΑΣ		150,00			19,50	
19/03/13 20	103 ΔΑΤ, ΘΕΟΔΟΣΙΑΚΗΣ ΓΡ. ΝΙΚΟΛΑΟΣ		160,00			20,80	
22/03/13 20	805 ΔΑΤ, Α.Δ.ΧΑΡΕΜΗΣ&Σ.Ε. ΜΠΑΚΑΣ Ο.Ε.		336,00			43,68	
25/03/13 20	140 ΔΑΤ, ΠΕΡΑΚΗΣ ΓΕΩΡΓΙΟΣ		140,00			18,20	
26/03/13 20	1285 ΔΑΤ, ΚΟΝΕΟΛΑΚΗΣ Α.Ε.		330,00			42,90	
27/03/13 20	1077 ΔΑΤ, ΤΣΑΓΚΑΡΑΚΗ Ε.-ΒΟΛΑΚΑΚΗ Ε.Ε. Ο.Ε.		95,00			12,35	
29/03/13 64	2979 ΦΙΛΙΚΑΣ Γ. ΚΥΡΙΑΚΟΣ				60,00		13,80
Σύνολα Περιόδου		0	2.096,00	390,00	120,98	272,48	27,82
Σε Μεταφορά Σελίδας		902,96	9.053,00	1.170,00	296,98	1.384,59	68,30



Βιβλίο Εσόδων – Εξόδων Απριλίου:

ΚΑΡΑΓΙΑΝΝΑΚΗΣ Δ. ΚΑΙ ΣΙΑ Ο.Ε. ΧΟΝΔΡ.ΕΜΠΟΡ.ΟΠΩΦ/ΚΩΝ ΝΕΑ ΔΗΜ. ΛΑΧΑΝΑΓΟΡΑ Β 14 ΗΡΑΚΛΕΙΟ Α.Φ.Μ.: 013899444 Δ.Ο.Υ.: ΗΡΑΚΛΕΙΟΥ		Σελίδα : 00001	
ΒΙΒΛΙΟ ΕΣΟΔΩΝ (ΑΠΛΟΓΡΑΦΙΚΟ ΒΙΒΛΙΟ) (01/04/2013 - 30/04/2013)			
Ημερ/νία Παραστατικό	Α ι τ ι ο λ ο γ ί α	ΠΩΛΗΣΕΙΣ 13%	ΦΠΑ ΕΣΟΔΩΝ
	Από Μεταφορά Σελίδας	13.504,50	1.755,60
01/04/13 70	38 ΔΑΤΠ, ΣΤΑΜΑΤΑΚΗΣ Α.Ε.	360,00	46,80
03/04/13 70	39 ΔΑΤΠ, ΣΤΑΥΡΑΚΑΚΗΣ ΕΜΜΑΝΟΥΗΛ	385,00	50,05
05/04/13 70	40 ΔΑΤΠ, ΠΕΠΟΝΑΚΗ ΜΑΡΙΝΑ	127,50	16,58
10/04/13 70	41 ΔΑΤΠ, ΠΑΠΑΔΑΚΗΣ ΓΕΩΡΓΙΟΣ	540,00	70,20
10/04/13 70	42 ΔΑΤΠ, ΣΚΟΡΔΑΛΑΚΗΣ ΣΤΑΥΡΟΣ	220,00	28,60
12/04/13 70	43 ΔΑΤΠ, ΒΑΣΙΛΕΙΟΥ ΔΗΜΗΤΡΙΟΣ	399,00	51,87
18/04/13 70	44 ΔΑΤΠ, ΠΕΔΙΩΤΗ ΓΕΩΡΓΙΑ	170,00	22,10
18/04/13 70	45 ΔΑΤΠ, ΔΗΛΑΒΕΡΑΚΗΣ ΠΑΝΑΓΙΩΤΗ Σ	382,50	49,73
22/04/13 70	46 ΔΑΤΠ, ΠΟΛΙΤΑΚΗΣ ΚΥΡΙΑΚΟΣ	390,00	50,70
24/04/13 70	47 ΔΑΤΠ, ΧΑΤΖΗΓΕΩΡΓΙΟΥ ΣΤΑΜΑΤΗ Σ	280,00	36,40
	Σύνολα Περιόδου	3.254,00	423,03
	Σε Μεταφορά Σελίδας	16.758,50	2.178,63

ΚΑΡΑΓΙΑΝΝΑΚΗΣ Δ. ΚΑΙ ΣΙΑ Ο.Ε. ΧΟΝΔΡ.ΕΜΠΟΡ.ΟΠΩΦ/ΚΩΝ ΝΕΑ ΔΗΜ. ΛΑΧΑΝΑΓΟΡΑ Β 14 ΗΡΑΚΛΕΙΟ Α.Φ.Μ.: 013899444 Δ.Ο.Υ.: ΗΡΑΚΛΕΙΟΥ		Σελίδα : 00001					
ΒΙΒΛΙΟ ΕΣΟΔΩΝ (ΑΠΛΟΓΡΑΦΙΚΟ ΒΙΒΛΙΟ) (01/04/2013 - 30/04/2013)							
Ημερ/νία Παραστατικό	Α ι τ ι ο λ ο γ ί α	ΠΑΓΙΑ ΜΕ 23%	ΑΓΟΡΕΣ ΜΕ ΦΠΑ 13%	ΓΕΝΙΚΑ ΕΣΟΔΑ ΜΕ 0%	ΔΑΠΑΝΕΣ ΜΕ Δ ΙΚ.ΕΚΠΤΩΣΗΣ	ΦΠΑ ΑΓΟΡΩΝ ΦΠΑ ΔΑΠΑΝΩΝ	
	Από Μεταφορά Σελίδας	902,96	9.053,00	1.170,00	296,98	1.384,59	68,30
01/04/13 62	04 ΕΝΟΙΚΙΑ 01/04/13-30/04/13			390,00			
01/04/13 20	87 ΔΑΤ, ΧΝΑΡΗΣ ΧΑΡΑΛΑΜΠΟΣ		200,00			26,00	
03/04/13 20	375 ΔΑΤ, ΤΣΟΚΑΝΑΣ ΓΕΩΡΓΙΟΣ		280,00			36,40	
05/04/13 20	45 ΔΑΤ, ΠΑΛΑΤΙΑΚΗΣ ΧΑΡΑΛΑΜΠΟΣ Μ ΙΧ.		105,00			13,65	
08/04/13 20	2425 ΔΑΤ, ΑΣΕΠΟΠ ΝΑΟΥΣΑΣ		300,00			39,00	
08/04/13 20	2426 ΔΑΤ, ΑΣΕΠΟΠ ΝΑΟΥΣΑΣ		150,00			19,50	
12/04/13 20	815 ΔΑΤ, Α.Δ.ΧΑΡΕΜΗΣ&Σ.Ε. ΜΠΑΚΑ Σ Ο.Ε.		336,00			43,68	
15/04/13 20	150 ΔΑΤ, ΠΕΡΑΚΗΣ ΓΕΩΡΓΙΟΣ		140,00			18,20	
15/04/13 20	151 ΔΑΤ, ΠΕΡΑΚΗΣ ΓΕΩΡΓΙΟΣ		315,00			40,95	
22/04/13 20	1385 ΔΑΤ, ΚΟΝΣΟΛΑΚΗΣ Α.Ε.		330,00			42,90	
24/04/13 20	1177 ΔΑΤ, ΤΣΑΓΚΑΡΑΚΗ Ε.-ΒΟΛΑΚΑΚΗ Σ Ε. Ο.Ε.		95,00			12,35	
26/04/13 64	3079 ΦΙΛΙΚΑΕ Γ. ΚΥΡΙΑΚΟΣ				60,00		13,80
	Σύνολα Περιόδου	0	2.251,00	390,00	60,00	292,63	13,80
	Σε Μεταφορά Σελίδας	902,96	11.304,00	1.560,00	356,98	1.677,22	82,10

Βιβλίο Εσόδων – Εξόδων Μαΐου:

ΚΑΡΑΓΙΑΝΝΑΚΗΣ Δ. ΚΑΙ ΣΙΑ Ο.Ε. ΧΟΝΔΡ.ΕΜΠΟΡ.ΟΠΩΡ/ΚΩΝ ΝΕΑ ΔΗΜ. ΛΑΧΑΝΑΓΟΡΑ Β 14 ΗΡΑΚΛΕΙΟ Α.Φ.Μ.: 013899444 Δ.Ο.Υ.: ΗΡΑΚΛΕΙΟΥ		Σελίδα : 00001	
ΒΙΒΛΙΟ ΕΣΟΔΩΝ (ΑΠΛΟΓΡΑΦΙΚΟ ΒΙΒΛΙΟ) (01/05/2013 - 31/05/2013)			
Ημερ/νία Παραστατικό	Α ι τ ι ο λ ο γ ί α	ΠΩΛΗΣΕΙΣ 13%	ΦΠΑ ΕΣΟΔΩΝ
Από Μεταφορά Σελίδας		16.758,50	2.178,63
01/05/13 70	48 ΔΑΤΠ, ΣΤΑΜΑΤΑΚΗΣ Α.Ε.	360,00	46,80
06/05/13 70	49 ΔΑΤΠ, ΣΑΛΙΑΚΑΣ ΧΡΗΣΤΟΣ	400,00	52,00
10/05/13 70	50 ΔΑΤΠ, ΠΑΠΑΔΑΚΗΣ ΓΕΩΡΓΙΟΣ	540,00	70,20
10/05/13 70	51 ΔΑΤΠ, ΕΚΟΡΔΑΛΑΚΗΣ ΣΤΑΥΡΟΣ	220,00	28,60
13/05/13 70	52 ΔΑΤΠ, ΣΤΑΥΡΑΚΑΚΗΣ ΕΜΜΑΝΟΥΗΛ	385,00	50,05
15/05/13 70	53 ΔΑΤΠ, ΒΑΣΙΛΕΙΟΥ ΔΗΜΗΤΡΙΟΣ	399,00	51,87
22/05/13 70	54 ΔΑΤΠ, ΠΕΔΙΩΤΗ ΓΕΩΡΓΙΑ	170,00	22,10
22/05/13 70	55 ΔΑΤΠ, ΑΗΛΑΒΕΡΑΚΗΣ ΠΑΝΑΓΙΩΤΗ Σ	382,50	49,73
24/05/13 70	56 ΔΑΤΠ, ΠΟΛΙΤΑΚΗΣ ΚΥΡΙΑΚΟΣ	390,00	50,70
27/05/13 70	57 ΔΑΤΠ, ΧΑΤΖΗΓΕΩΡΓΙΟΥ ΣΤΑΜΑΤΗ Σ	280,00	36,40
Σύνολα Περιόδου		3.526,50	458,45
Σε Μεταφορά Σελίδας		20.285,00	2.637,08

ΚΑΡΑΓΙΑΝΝΑΚΗΣ Δ. ΚΑΙ ΣΙΑ Ο.Ε. ΧΟΝΔΡ.ΕΜΠΟΡ.ΟΠΩΡ/ΚΩΝ ΝΕΑ ΔΗΜ. ΛΑΧΑΝΑΓΟΡΑ Β 14 ΗΡΑΚΛΕΙΟ Α.Φ.Μ.: 013899444 Δ.Ο.Υ.: ΗΡΑΚΛΕΙΟΥ		Σελίδα : 00001					
ΒΙΒΛΙΟ ΕΣΟΔΩΝ (ΑΠΛΟΓΡΑΦΙΚΟ ΒΙΒΛΙΟ) (01/05/2013 - 31/05/2013)							
Ημερ/νία Παραστατικό	Α ι τ ι ο λ ο γ ί α	ΠΑΓΙΑ ΜΕ 23%	ΑΓΟΡΕΣ ΜΕ ΦΠΑ 13%	ΓΕΝΙΚΑ ΕΣΟΔΑ ΜΕ 0%	ΔΑΠΑΝΕΣ ΜΕ Δ ΙΚ.ΕΚΠΤΩΣΗΣ	ΦΠΑ ΑΓΟΡΩΝ	ΦΠΑ ΔΑΠΑΝΩΝ
Από Μεταφορά Σελίδας		902,96	11.304,00	1.560,00	356,98	1.677,22	82,10
01/05/13 62	05 ΕΝΟΙΚΙΑ 01/05/13-31/05/13			390,00			
01/05/13 20	97 ΔΑΤ, ΧΝΑΡΗΣ ΧΑΡΑΛΑΜΠΟΣ		200,00			26,00	
06/05/13 62	52012159 ΔΕΗ Α.Ε.			30,00	88,50		11,50
06/05/13 62	126545841 ΟΤΕ Α.Ε.				65,04		14,96
06/05/13 20	2500 ΔΑΤ, COSMO FRUIT SYNDICATA		175,00			22,75	
08/05/13 20	2525 ΔΑΤ, ΑΣΕΠΟΠ ΝΑΟΥΣΑΣ		300,00			39,00	
08/05/13 20	2526 ΔΑΤ, ΑΣΕΠΟΠ ΝΑΟΥΣΑΣ		150,00			19,50	
13/05/13 20	385 ΔΑΤ, ΤΕΟΚΑΝΑΣ ΓΕΩΡΓΙΟΣ		280,00			36,40	
15/05/13 20	825 ΔΑΤ, Α.Δ.ΧΑΡΕΜΗΣ&Σ.Ε. ΜΠΑΚΑ Σ Ο.Ε.		336,00			43,68	
20/05/13 20	160 ΔΑΤ, ΠΕΡΑΚΗΣ ΓΕΩΡΓΙΟΣ		140,00			18,20	
20/05/13 20	161 ΔΑΤ, ΠΕΡΑΚΗΣ ΓΕΩΡΓΙΟΣ		315,00			40,95	
24/05/13 20	1485 ΔΑΤ, ΚΟΝΕΟΛΑΚΗΣ Α.Ε.		330,00			42,90	
27/05/13 20	1277 ΔΑΤ, ΤΣΑΓΚΑΡΑΚΗ Ε.-ΒΟΛΑΚΑΚΗ Σ Ε. Ο.Ε.		95,00			12,35	
29/05/13 64	3179 ΦΙΛΙΚΑΣ Γ. ΚΥΡΙΑΚΟΣ				60,00		13,80
Σύνολα Περιόδου		0	2.321,00	420,00	213,54	301,73	40,26
Σε Μεταφορά Σελίδας		902,96	13.625,00	1.980,00	570,52	1.978,95	122,36

Βιβλίο Εσόδων – Εξόδων Ιουνίου:

ΚΑΡΑΓΙΑΝΝΑΚΗΣ Δ. ΚΑΙ ΣΙΑ Ο.Ε. ΧΟΝΔΡ.ΕΜΠΟΡ.ΟΠΩΡ/ΚΩΝ ΝΕΑ ΔΗΜ. ΛΑΧΑΝΑΓΟΡΑ Β 14 ΗΡΑΚΛΕΙΟ Α.Φ.Μ.: 013899444 Δ.Ο.Υ.: ΗΡΑΚΛΕΙΟΥ		Σελίδα : 00001	
ΒΙΒΛΙΟ ΕΣΟΔΩΝ (ΑΠΛΟΓΡΑΦΙΚΟ ΒΙΒΛΙΟ) (01/06/2013 - 30/06/2013)			
Ημερ/νία	Παραστατικό	Αιτιολογία	ΠΩΛΗΣΕΙΣ 13% ΦΠΑ ΕΣΟΔΩΝ
Από Μεταφορά Σελίδας			20.285,00   2.637,08
03/06/13	70	58 ΔΑΤΠ, ΔΗΜΗΤΡΙΟΥ ΝΙΚΟΛΑΟΣ	2.200,00   286,00
05/06/13	70	59 ΔΑΤΠ, ΣΚΟΡΔΑΛΑΚΗΣ ΣΤΑΥΡΟΣ	220,00   28,60
07/06/13	70	60 ΔΑΤΠ, ΧΑΛΚΙΑΔΑΚΗΣ Α.Ε.	1.200,00   156,00
10/06/13	70	61 ΔΑΤΠ, ΗΛΙΑΚΗΣ ΕΤΥΛΙΑΝΟΣ	260,00   33,80
12/06/13	70	62 ΔΑΤΠ, ΣΑΛΙΑΚΑΣ ΧΡΗΣΤΟΣ	400,00   52,00
14/06/13	70	63 ΔΑΤΠ, ΑΓΓΕΛΟΠΟΥΛΟΣ ΔΗΜ. ΧΑΡ ΑΛΑΜΠΟΣ	1.400,00   182,00
17/06/13	70	64 ΔΑΤΠ, ΣΤΑΥΡΑΚΑΚΗΣ ΕΜΜΑΝΟΥΗΛ	385,00   50,05
19/06/13	70	65 ΔΑΤΠ, ΒΑΣΙΛΕΙΟΥ ΔΗΜΗΤΡΙΟΣ	399,00   51,87
25/06/13	70	66 ΔΑΤΠ, ΠΕΔΙΩΤΗ ΓΕΩΡΓΙΑ	170,00   22,10
25/06/13	70	67 ΔΑΤΠ, ΑΗΛΑΒΕΡΑΚΗΣ ΠΑΝΑΓΙΩΤΗ Σ	382,50   49,73
25/06/13	70	68 ΔΑΤΠ, ΠΟΛΙΤΑΚΗΣ ΚΥΡΙΑΚΟΣ	390,00   50,70
26/06/13	70	69 ΔΑΤΠ, ΧΑΤΖΗΓΕΩΡΓΙΟΥ ΣΤΑΜΑΤΗ Σ	280,00   36,40
Σύνολα Περιόδου			7.686,50   999,25
Σε Μεταφορά Σελίδας			27.971,50   3.636,33

ΚΑΡΑΓΙΑΝΝΑΚΗΣ Δ. ΚΑΙ ΣΙΑ Ο.Ε. ΧΟΝΔΡ.ΕΜΠΟΡ.ΟΠΩΡ/ΚΩΝ ΝΕΑ ΔΗΜ. ΛΑΧΑΝΑΓΟΡΑ Β 14 ΗΡΑΚΛΕΙΟ Α.Φ.Μ.: 013899444 Δ.Ο.Υ.: ΗΡΑΚΛΕΙΟΥ		Σελίδα : 00001				
ΒΙΒΛΙΟ ΕΣΟΔΩΝ (ΑΠΛΟΓΡΑΦΙΚΟ ΒΙΒΛΙΟ) (01/06/2013 - 30/06/2013)						
Ημερ/νία	Παραστατικό	Αιτιολογία	ΠΑΓΙΑ ΜΕ 23% ΦΠΑ 13%	ΑΓΟΡΕΣ ΜΕ ΓΕΝΙΚΑ ΕΣΟΔΑ ΜΕ 0%	ΔΑΠΑΝΕΣ ΜΕ Δ ΙΚ.ΕΚΠΤΩΣΗΣ	ΦΠΑ ΑΓΟΡΩΝ ΦΠΑ ΔΑΠΑΝΩΝ
Από Μεταφορά Σελίδας			902,96	13.625,00	1.980,00	570,52   1.978,95   122,36
03/06/13	62	06 ΕΝΟΙΚΙΑ 01/06/13-30/06/13		390,00		
03/06/13	20	778 ΔΑΤ, ΠΕΤΡΑΚΗΣ ΜΙΧΑΗΛ		1.560,00		202,80
05/06/13	20	2626 ΔΑΤ, ΑΣΕΠΟΠ ΝΑΟΥΣΑΣ		150,00		19,50
07/06/13	20	1856 ΔΑΤ, Ε. & Χ. ΚΟΥΤΑΛΟΥ Ο.Ε.		750,00		97,50
10/06/13	20	1805 ΔΑΤ, ΙΩΑΝΝΗΣ Ν. ΚΑΗΡΟΝΟΜΟΣ		200,00		26,00
12/06/13	20	2600 ΔΑΤ, COSMO FRUIT SYNDICATA		175,00		22,75
14/06/13	20	62 ΔΑΤ, ΑΝΔΡΟΥΛΑΚΗ ΑΘΗΝΑ		880,00		114,40
17/06/13	20	395 ΔΑΤ, ΤΣΟΚΑΝΑΣ ΓΕΩΡΓΙΟΣ		280,00		36,40
19/06/13	20	835 ΔΑΤ, Α.Δ.ΧΑΡΕΜΗΣ&Σ.Ε. ΜΠΑΚΑ Σ Ο.Ε.		336,00		43,68
21/06/13	20	170 ΔΑΤ, ΠΕΡΑΚΗΣ ΓΕΩΡΓΙΟΣ		140,00		18,20
21/06/13	20	171 ΔΑΤ, ΠΕΡΑΚΗΣ ΓΕΩΡΓΙΟΣ		315,00		40,95
24/06/13	20	1585 ΔΑΤ, ΚΟΝΣΟΛΑΚΗΣ Α.Ε.		330,00		42,90
26/06/13	20	1377 ΔΑΤ, ΤΣΑΓΚΑΡΑΚΗ Ε.-ΒΟΛΑΚΑΚΗ Σ Ε. Ο.Ε.		95,00		12,35
28/06/13	64	3279 ΦΙΛΙΚΑΣ Γ. ΚΥΡΙΑΚΟΣ			60,00	13,80
Σύνολα Περιόδου			0	5.211,00	390,00	60,00   677,43   13,80
Σε Μεταφορά Σελίδας			902,96	18.836,00	2.370,00	630,52   2.656,38   136,16

Βιβλίο Εσόδων – Εξόδων Ιουλίου:

Σελίδα : 00001

ΚΑΡΑΓΙΑΝΝΑΚΗΣ Δ. ΚΑΙ ΣΙΑ Ο.Ε.  
 ΧΩΝΔΡ.ΕΜΠΟΡ.ΟΠΩΡ/ΚΩΝ  
 ΝΕΑ ΔΗΜ. ΛΑΧΑΝΑΓΟΡΑ Β 14 ΗΡΑΚΛΕΙΟ  
 Α.Φ.Μ.: 013899444 Δ.Ο.Υ.: ΗΡΑΚΛΕΙΟΥ

ΒΙΒΛΙΟ ΕΣΟΔΩΝ (ΑΠΛΟΓΡΑΦΙΚΟ ΒΙΒΛΙΟ) (01/07/2013 - 31/07/2013)

Ημερ/νία Παραστατικό	Αιτιολογία	ΠΩΛΗΣΕΙΣ 13%	ΦΠΑ ΕΣΟΔΩΝ
Από Μεταφορά Σελίδας		27.971,50	3.636,33
01/07/13 70	70 ΔΑΤΠ, ΔΗΜΗΤΡΙΟΥ ΝΙΚΟΛΑΟΣ	2.200,00	286,00
03/07/13 70	71 ΔΑΤΠ, ΕΚΟΦΑΔΑΚΗΣ ΣΤΑΥΡΟΣ	220,00	28,60
05/07/13 70	72 ΔΑΤΠ, ΧΑΛΚΙΑΔΑΚΗΣ Α.Ε.	1.200,00	156,00
08/07/13 70	73 ΔΑΤΠ, ΜΕΡΚΟΥΛΙΔΟΥ ΜΑΡΙΑ	570,00	74,10
10/07/13 70	74 ΔΑΤΠ, ΣΤΡΑΤΑΡΙΔΑΚΗΣ ΚΩΝ/ΝΟΣ	330,00	42,90
12/07/13 70	75 ΔΑΤΠ, ΗΛΙΑΚΗΣ ΣΤΥΛΙΑΝΟΣ	260,00	33,80
15/07/13 70	76 ΔΑΤΠ, ΣΑΛΙΑΚΑΣ ΧΡΗΣΤΟΣ	400,00	52,00
17/07/13 70	77 ΔΑΤΠ, ΑΓΓΕΛΟΠΟΥΛΟΣ ΔΗΜ. ΧΑΡ ΑΔΑΜΙΟΣ	1.400,00	182,00
19/07/13 70	78 ΔΑΤΠ, ΣΤΑΥΡΑΚΑΚΗΣ ΕΜΜΑΝΟΥΗΛ	385,00	50,05
22/07/13 70	79 ΔΑΤΠ, ΒΑΣΙΛΕΙΟΥ ΔΗΜΗΤΡΙΟΣ	399,00	51,87
25/07/13 70	80 ΔΑΤΠ, ΠΕΔΙΩΤΗ ΓΕΩΡΓΙΑ	170,00	22,10
25/07/13 70	81 ΔΑΤΠ, ΔΗΛΑΒΕΡΑΚΗΣ ΠΑΝΑΓΙΩΤΗ Σ	382,50	49,73
26/07/13 70	82 ΔΑΤΠ, ΠΟΛΙΤΑΚΗΣ ΚΥΡΙΑΚΟΣ	390,00	50,70
29/07/13 70	83 ΔΑΤΠ, ΧΑΤΖΗΓΕΩΡΓΙΟΥ ΣΤΑΜΑΤΗ Σ	280,00	36,40
Σύνολα Περιόδου		8.586,50	1.116,25
Σε Μεταφορά Σελίδας		36.558,00	4.752,58

ΚΑΡΑΓΙΑΝΝΑΚΗΣ Δ. ΚΑΙ ΣΙΑ Ο.Ε.  
 ΧΩΝΔΡ.ΕΜΠΟΡ.ΟΠΩΡ/ΚΩΝ  
 ΝΕΑ ΔΗΜ. ΛΑΧΑΝΑΓΟΡΑ Β 14 ΗΡΑΚΛΕΙΟ  
 Α.Φ.Μ.: 013899444 Δ.Ο.Υ.: ΗΡΑΚΛΕΙΟΥ

Σελίδα : 00001

ΒΙΒΛΙΟ ΕΣΟΔΩΝ (ΑΠΛΟΓΡΑΦΙΚΟ ΒΙΒΛΙΟ) (01/07/2013 - 31/07/2013)

Ημερ/νία Παραστατικό	Αιτιολογία	ΠΑΓΙΑ ΜΕ 23%	ΑΓΟΡΕΣ ΜΕ ΦΠΑ 13%	ΓΕΝΙΚΑ ΕΣΟΔΑ ΜΕ 0%	ΔΑΠΑΝΕΣ ΜΕ Δ ΙΚ.ΕΚΠΙΣΤΩΣΗΣ	ΦΠΑ ΑΓΟΡΩΝ	ΦΠΑ ΔΑΠΑΝΩΝ
Από Μεταφορά Σελίδας		902,96	18.836,00	2.370,00	630,52	2.656,38	136,16
01/07/13 62	07 ΕΝΟΙΚΙΑ 01/07/13-31/07/13			390,00			
01/07/13 20	788 ΔΑΤ, ΠΕΤΡΑΚΗΣ ΜΙΧΑΗΛ		1.560,00			202,80	
03/07/13 20	2726 ΔΑΤ, ΑΣΕΠΟΠ ΝΑΟΥΣΑΣ		150,00			19,50	
05/07/13 20	1956 ΔΑΤ, Ε. & Χ. ΚΟΥΤΑΛΟΥ Ο.Ε.		750,00			97,50	
08/07/13 62	126546984 ΟΤΕ Α.Ε.				55,28		12,72
08/07/13 20	668 ΔΑΤ, ΜΑΛΤΕΖΑΚΗΣ Γ. ΕΜΜΑΝΟΥΗ Λ		480,00			62,40	
10/07/13 20	95 ΔΑΤ, ΑΝΤΩΝΙΟΣ ΝΙΚ. ΤΣΑΤΣΑΡΑ ΚΗΣ		270,00			35,10	
12/07/13 20	1905 ΔΑΤ, ΙΩΑΝΝΗΣ Ν. ΚΛΗΡΟΝΟΜΟΣ		200,00			26,00	
15/07/13 20	2700 ΔΑΤ, COSMO FRUIT SYNDICATA		175,00			22,75	
17/07/13 20	72 ΔΑΤ, ΑΝΔΡΟΥΛΑΚΗ ΑΘΗΝΑ		880,00			114,40	
19/07/13 20	405 ΔΑΤ, ΤΣΟΚΑΝΑΣ ΓΕΩΡΓΙΟΣ		280,00			36,40	
22/07/13 20	845 ΔΑΤ, Α.Δ.ΧΑΡΕΜΗΣ&Σ.Ε. ΜΠΑΚΑ Σ Ο.Ε.		336,00			43,68	
24/07/13 20	180 ΔΑΤ, ΠΕΡΑΚΗΣ ΓΕΩΡΓΙΟΣ		140,00			18,20	
24/07/13 20	181 ΔΑΤ, ΠΕΡΑΚΗΣ ΓΕΩΡΓΙΟΣ		315,00			40,95	
26/07/13 20	1685 ΔΑΤ, ΚΟΝΣΟΛΑΚΗΣ Α.Ε.		330,00			42,90	
29/07/13 20	1477 ΔΑΤ, ΤΣΑΓΚΑΡΑΚΗ Ε.-ΒΟΛΑΚΑΚΗ Σ Ε. Ο.Ε.		95,00			12,35	
31/07/13 64	3379 ΦΙΛΙΚΑΣ Γ. ΚΥΡΙΑΚΟΣ				60,00		13,80
Σύνολα Περιόδου		0	5.961,00	390,00	115,28	774,93	26,52
Σε Μεταφορά Σελίδας		902,96	24.797,00	2.760,00	745,80	3.431,31	162,68

Βιβλίο Εσόδων – Εξόδων Αυγούστου:

ΚΑΡΑΓΙΑΝΝΑΚΗΣ Δ. ΚΑΙ ΣΙΑ Ο.Ε.  
 ΧΟΝΔΡ.ΕΜΠΟΡ.ΟΠΩΡ/ΚΩΝ  
 ΝΕΑ ΔΗΜ. ΛΑΧΑΝΑΓΟΡΑ Β 14 ΗΡΑΚΛΕΙΟ  
 Α.Φ.Μ.: 013899444 Δ.Ο.Υ.: ΗΡΑΚΛΕΙΟΥ

Σελίδα : 00001

ΒΙΒΛΙΟ ΕΣΟΔΩΝ (ΑΠΛΟΓΡΑΦΙΚΟ ΒΙΒΛΙΟ) (01/08/2013 - 31/08/2013)

Ημερ/νία	Παραστατικό	Αιτιολογία	ΠΩΛΗΣΕΙΣ 13%	ΦΠΑ ΕΣΟΔΩΝ
Από Μεταφορά Σελίδας			36.558,00	4.752,58
01/08/13	70	84 ΔΑΤΠ, ΔΗΜΗΤΡΙΟΥ ΝΙΚΟΛΑΟΣ	2.200,00	286,00
05/08/13	70	85 ΔΑΤΠ, ΕΚΟΡΔΑΛΑΚΗΣ ΣΤΑΥΡΟΣ	220,00	28,60
07/08/13	70	86 ΔΑΤΠ, ΧΑΛΚΙΑΔΑΚΗΣ Α.Ε.	1.200,00	156,00
09/08/13	70	87 ΔΑΤΠ, ΜΕΡΚΟΥΛΙΔΟΥ ΜΑΡΙΑ	570,00	74,10
12/08/13	70	88 ΔΑΤΠ, ΣΤΡΑΤΑΡΙΑΔΑΚΗΣ ΚΩΝ/ΝΟΣ	330,00	42,90
14/08/13	70	89 ΔΑΤΠ, ΗΛΙΑΚΗΣ ΣΤΥΛΙΑΝΟΣ	260,00	33,80
15/08/13	70	90 ΔΑΤΠ, ΣΑΛΙΑΚΑΣ ΧΡΗΣΤΟΣ	400,00	52,00
16/08/13	70	91 ΔΑΤΠ, ΑΓΓΕΛΟΠΟΥΛΟΣ ΔΗΜ. ΧΑΡ ΑΔΑΜΠΟΣ	1.400,00	182,00
19/08/13	70	92 ΔΑΤΠ, ΣΤΑΥΡΑΚΑΚΗΣ ΕΜΜΑΝΟΥΗΛ	385,00	50,05
21/08/13	70	93 ΔΑΤΠ, ΒΑΣΙΛΕΙΟΥ ΔΗΜΗΤΡΙΟΣ	399,00	51,87
27/08/13	70	94 ΔΑΤΠ, ΠΕΔΙΩΤΗ ΓΕΩΡΓΙΑ	170,00	22,10
27/08/13	70	95 ΔΑΤΠ, ΔΗΛΑΒΕΡΑΚΗΣ ΠΑΝΑΓΙΩΤΗ Σ	382,50	49,73
27/08/13	70	96 ΔΑΤΠ, ΠΟΛΙΤΑΚΗΣ ΚΥΡΙΑΚΟΣ	390,00	50,70
28/08/13	70	97 ΔΑΤΠ, ΧΑΤΖΗΓΕΩΡΓΙΟΥ ΣΤΑΜΑΤΗ Σ	280,00	36,40
Σύνολα Περιόδου			8.586,50	1.116,25
Σε Μεταφορά Σελίδας			45.144,50	5.868,83

ΚΑΡΑΓΙΑΝΝΑΚΗΣ Δ. ΚΑΙ ΣΙΑ Ο.Ε.  
 ΧΟΝΔΡ.ΕΜΠΟΡ.ΟΠΩΡ/ΚΩΝ  
 ΝΕΑ ΔΗΜ. ΛΑΧΑΝΑΓΟΡΑ Β 14 ΗΡΑΚΛΕΙΟ  
 Α.Φ.Μ.: 013899444 Δ.Ο.Υ.: ΗΡΑΚΛΕΙΟΥ

Σελίδα : 00001

ΒΙΒΛΙΟ ΕΣΟΔΩΝ (ΑΠΛΟΓΡΑΦΙΚΟ ΒΙΒΛΙΟ) (01/08/2013 - 31/08/2013)

Ημερ/νία	Παραστατικό	Αιτιολογία	ΠΑΓΙΑ ΜΕ 23%	ΑΓΟΡΕΣ ΜΕ ΦΠΑ 13%	ΓΕΝΙΚΑ ΕΣΟΔΑ ΜΕ 0%	ΔΑΠΑΝΕΣ ΜΕ Δ ΙΚ.ΕΚΠΤΩΣΗΣ	ΦΠΑ ΑΓΟΡΩΝ	ΦΠΑ ΔΑΠΑΝΩΝ
Από Μεταφορά Σελίδας			902,96	24.797,00	2.760,00	745,80	3.431,31	162,68
01/08/13	62	08 ΕΝΟΙΚΙΑ 01/08/13-31/08/13			390,00			
01/08/13	20	798 ΔΑΤ, ΠΕΤΡΑΚΗΣ ΜΙΧΑΗΛ		1.560,00			202,80	
05/08/13	20	2826 ΔΑΤ, ΑΣΕΠΟΠ ΝΑΟΥΣΑΣ		150,00			19,50	
07/08/13	20	2056 ΔΑΤ, Σ. & Χ. ΚΟΥΤΑΛΟΥ Ο.Ε.		750,00			97,50	
09/08/13	20	678 ΔΑΤ, ΜΑΛΤΕΖΑΚΗΣ Γ. ΕΜΜΑΝΟΥΗΛ		480,00			62,40	
12/08/13	20	105 ΔΑΤ, ΑΝΤΩΝΙΟΣ ΝΙΚ. ΤΕΑΤΕΑΡΑ ΚΗΣ		270,00			35,10	
14/08/13	20	2005 ΔΑΤ, ΙΩΑΝΝΗΣ Ν. ΚΛΗΡΟΝΟΜΟΣ		200,00			26,00	
15/08/13	20	2800 ΔΑΤ, COSMO FRUIT SYNDICATA		175,00			22,75	
16/08/13	20	82 ΔΑΤ, ΑΝΔΡΟΥΛΑΚΗ ΑΘΗΝΑ		880,00			114,40	
19/08/13	20	415 ΔΑΤ, ΤΕΟΚΑΝΑΣ ΓΕΩΡΓΙΟΣ		280,00			36,40	
21/08/13	20	855 ΔΑΤ, Α.Δ.ΧΑΡΕΜΗΣ&Σ.Ε. ΜΠΑΚΑ Σ Ο.Ε.		336,00			43,68	
23/08/13	20	190 ΔΑΤ, ΠΕΡΑΚΗΣ ΓΕΩΡΓΙΟΣ		140,00			18,20	
23/08/13	20	191 ΔΑΤ, ΠΕΡΑΚΗΣ ΓΕΩΡΓΙΟΣ		315,00			40,95	
26/08/13	20	1785 ΔΑΤ, ΚΟΝΕΟΛΑΚΗΣ Α.Ε.		330,00			42,90	
28/08/13	20	1577 ΔΑΤ, ΤΣΑΓΚΑΡΑΚΗ Ε.-ΒΟΛΑΚΑΚΗ Σ Ε. Ο.Ε.		95,00			12,35	
30/08/13	64	3479 ΦΙΛΙΚΑΣ Γ. ΚΥΡΙΑΚΟΣ				60,00		13,80
Σύνολα Περιόδου			0	5.961,00	390,00	60,00	774,93	13,80
Σε Μεταφορά Σελίδας			902,96	30.758,00	3.150,00	805,80	4.206,24	176,48

Βιβλίο Εσόδων – Εξόδων Σεπτεμβρίου:

ΚΑΡΑΓΙΑΝΝΑΚΗΣ Δ. ΚΑΙ ΣΙΑ Ο.Ε.  
 ΧΟΝΔΡ.ΕΜΠΟΡ.ΟΠΩΡ/ΚΩΝ  
 ΝΕΑ ΔΗΜ. ΔΑΧΑΝΑΓΟΡΑ Β 14 ΗΡΑΚΛΕΙΟ  
 Α.Φ.Μ.: 013899444 Δ.Ο.Υ.: ΗΡΑΚΛΕΙΟΥ

Σελίδα : 00001

ΒΙΒΛΙΟ ΕΣΟΔΩΝ (ΑΠΛΟΓΡΑΦΙΚΟ ΒΙΒΛΙΟ) (01/09/2013 - 30/09/2013)

Ημερ/νία Παραστατικό	Αιτιολογία	ΠΩΛΗΣΕΙΣ 13%	ΦΠΑ ΕΣΟΔΩΝ
Από Μεταφορά Σελίδας		45.144,50	5.868,83
02/09/13 70	98 ΔΑΤΠ, ΔΗΜΗΤΡΙΟΥ ΝΙΚΟΛΑΟΣ	2.200,00	286,00
03/09/13 70	99 ΔΑΤΠ, ΧΑΛΚΙΑΔΑΚΗΣ Α.Ε.	1.200,00	156,00
06/09/13 70	100 ΔΑΤΠ, ΓΕΡΑΜΑΝΗ ΒΑΣΙΛΙΚΗ	630,00	81,90
06/09/13 70	101 ΔΑΤΠ, ΚΑΛΟΥΡΗ ΑΡΕΤΗ	550,00	71,50
10/09/13 70	102 ΔΑΤΠ, ΕΛΙΤ Ε.Π.Ε.	77,00	10,01
10/09/13 70	103 ΔΑΤΠ, ΕΚΟΡΔΑΛΑΚΗΣ ΣΤΑΥΡΟΣ	220,00	28,60
12/09/13 70	104 ΔΑΤΠ, ΜΕΡΚΟΥΛΙΔΟΥ ΜΑΡΙΑ	570,00	74,10
12/09/13 70	105 ΔΑΤΠ, ΣΤΡΑΤΑΡΙΔΑΚΗΣ ΚΩΝ/ΝΟΣ	330,00	42,90
13/09/13 70	106 ΔΑΤΠ, ΗΛΙΑΚΗΣ ΕΤΥΛΙΑΝΟΣ	260,00	33,80
16/09/13 70	107 ΔΑΤΠ, ΣΑΛΙΑΚΑΣ ΧΡΗΣΤΟΣ	400,00	52,00
17/09/13 70	108 ΔΑΤΠ, ΕΛΙΤ Ε.Π.Ε.	100,00	13,00
18/09/13 70	109 ΔΑΤΠ, ΑΓΓΕΛΟΠΟΥΛΟΣ ΔΗΜ. ΧΑΡ ΑΛΑΜΠΟΣ	1.400,00	182,00
19/09/13 70	110 ΔΑΤΠ, ΣΤΑΥΡΑΚΑΚΗΣ ΕΜΜΑΝΟΥΗΛ	385,00	50,05
20/09/13 70	111 ΔΑΤΠ, ΒΑΣΙΛΕΙΟΥ ΔΗΜΗΤΡΙΟΣ	399,00	51,87
23/09/13 70	112 ΔΑΤΠ, ΠΕΔΙΩΤΗ ΓΕΩΡΓΙΑ	170,00	22,10
25/09/13 70	113 ΔΑΤΠ, ΠΟΛΙΤΑΚΗΣ ΚΥΡΙΑΚΟΣ	390,00	50,70
Σύνολα Περιόδου		9.281,00	1.206,53
Σε Μεταφορά Σελίδας		54.425,50	7.075,36

ΚΑΡΑΓΙΑΝΝΑΚΗΣ Δ. ΚΑΙ ΣΙΑ Ο.Ε.  
 ΧΟΝΔΡ.ΕΜΠΟΡ.ΟΠΩΡ/ΚΩΝ  
 ΝΕΑ ΔΗΜ. ΔΑΧΑΝΑΓΟΡΑ Β 14 ΗΡΑΚΛΕΙΟ  
 Α.Φ.Μ.: 013899444 Δ.Ο.Υ.: ΗΡΑΚΛΕΙΟΥ

Σελίδα : 00001

ΒΙΒΛΙΟ ΕΣΟΔΩΝ (ΑΠΛΟΓΡΑΦΙΚΟ ΒΙΒΛΙΟ) (01/09/2013 - 30/09/2013)

Ημερ/νία Παραστατικό	Αιτιολογία	ΠΑΓΙΑ ΜΕ 23%	ΑΓΟΡΕΣ ΜΕ ΦΠΑ 13%	ΓΕΝΙΚΑ ΕΣΟΔΑ ΜΕ 0%	ΔΑΠΑΝΕΣ ΜΕ Δ ΙΚ.ΕΚΠΤΩΣΗΣ	ΦΠΑ ΑΓΟΡΩΝ	ΦΠΑ ΔΑΠΑΝΩΝ
Από Μεταφορά Σελίδας		902,96	30.758,00	3.150,00	805,80	4.206,24	176,48
02/09/13 62	09 ΕΝΟΙΚΙΑ 01/09/13-30/09/13			390,00			
02/09/13 20	808 ΔΑΤ, ΠΕΤΡΑΚΗΣ ΜΙΧΑΗΛ		1.560,00			202,80	
03/09/13 20	2156 ΔΑΤ, Σ. & Χ. ΚΟΥΤΑΛΟΥ Ο.Ε.		750,00			97,50	
05/09/13 20	1823 ΔΑΤ, ΑΓΡΟΤΙΚΟΣ ΣΥΝΕΤΑΙΡΙΣΜΟ Σ ΑΡΝΙΣΣΕΑΣ		420,00			54,60	
05/09/13 20	1824 ΔΑΤ, ΑΓΡΟΤΙΚΟΣ ΣΥΝΕΤΑΙΡΙΣΜΟ Σ ΑΡΝΙΣΣΕΑΣ		357,50			46,48	
09/09/13 62	52013697 ΔΕΗ Α.Ε.			30,00	106,19		13,81
09/09/13 62	126569541 ΟΤΕ Α.Ε.				58,54		13,46
09/09/13 20	2926 ΔΑΤ, ΑΣΕΠΟΠ ΝΑΟΥΣΑΣ		49,00			6,37	
09/09/13 20	2927 ΔΑΤ, ΑΣΕΠΟΠ ΝΑΟΥΣΑΣ		150,00			19,50	
10/09/13 20	688 ΔΑΤ, ΜΑΛΤΕΖΑΚΗΣ Γ. ΕΜΜΑΝΟΥΗΛ		480,00			62,40	
11/09/13 20	115 ΔΑΤ, ΑΝΤΩΝΙΟΣ ΝΙΚ. ΤΕΑΤΕΡΑ ΚΗΣ		270,00			35,10	
13/09/13 20	2105 ΔΑΤ, ΙΩΑΝΝΗΣ Ν. ΚΑΗΡΟΝΟΜΟΣ		200,00			26,00	
16/09/13 20	2900 ΔΑΤ, COSMO FRUIT SYNDICATA		175,00			22,75	
17/09/13 20	1543 ΔΑΤ, ΑΛΕΞ ΦΡΟΥΤ MAJID HUSSA IN		78,00			10,14	
18/09/13 20	92 ΔΑΤ, ΑΝΔΡΟΥΛΑΚΗ ΑΘΗΝΑ		880,00			114,40	
19/09/13 20	425 ΔΑΤ, ΤΕΟΚΑΝΑΣ ΓΕΩΡΓΙΟΣ		280,00			36,40	
20/09/13 20	865 ΔΑΤ, Α.Δ.ΧΑΡΕΜΗΣ&Σ.Ε. ΜΠΑΚΑ Σ Ο.Ε.		336,00			43,68	
23/09/13 20	200 ΔΑΤ, ΠΕΡΑΚΗΣ ΓΕΩΡΓΙΟΣ		140,00			18,20	
25/09/13 20	1885 ΔΑΤ, ΚΟΝΕΟΛΑΚΗΣ Α.Ε.		330,00			42,90	
30/09/13 64	3579 ΦΙΛΙΚΑΚΗΣ Γ. ΚΥΡΙΑΚΟΣ				60,00		13,80
Σύνολα Περιόδου		0	6.455,50	420,00	224,73	839,22	41,07
Σε Μεταφορά Σελίδας		902,96	37.213,50	3.570,00	1.030,53	5.045,46	217,55

Βιβλίο Εσόδων – Εξόδων Οκτωβρίου:

Σελίδα : 00001

ΚΑΡΑΓΙΑΝΝΑΚΗΣ Δ. ΚΑΙ ΣΙΑ Ο.Ε.  
 ΧΟΝΔΡ.ΕΜΠΟΡ.ΟΠΩΡ/ΚΩΝ  
 ΝΕΑ ΔΗΜ. ΔΑΧΑΝΑΓΟΡΑ Β 14 ΗΡΑΚΛΕΙΟ  
 Α.Φ.Μ.: 013899444 Δ.Ο.Υ.: ΗΡΑΚΛΕΙΟΥ

ΒΙΒΛΙΟ ΕΣΟΔΩΝ (ΑΠΛΟΓΡΑΦΙΚΟ ΒΙΒΛΙΟ) (01/10/2013 - 31/10/2013)

Ημερ/νία Παραστατικό	Αιτιολογία	ΠΩΛΗΣΕΙΣ 13%	ΦΠΑ ΕΣΟΔΩΝ
Από Μεταφορά Σελίδας		54.425,50	7.075,36
01/10/13 70	114 ΔΑΤΠ, ΔΗΜΗΤΡΙΟΥ ΝΙΚΟΛΑΟΣ	2.200,00	286,00
03/10/13 70	115 ΔΑΤΠ, ΠΕΠΟΝΑΚΗ ΜΑΡΙΝΑ	127,50	16,58
07/10/13 70	116 ΔΑΤΠ, ΚΑΛΚΙΑΔΑΚΗΣ Α.Ε.	1.200,00	156,00
10/10/13 70	117 ΔΑΤΠ, ΓΕΡΑΜΑΝΗ ΒΑΣΙΛΙΚΗ	630,00	81,90
10/10/13 70	118 ΔΑΤΠ, ΚΑΛΟΥΡΗ ΑΡΕΤΗ	550,00	71,50
11/10/13 70	119 ΔΑΤΠ, ΕΛΙΤ Ε.Π.Ε.	77,00	10,01
11/10/13 70	120 ΔΑΤΠ, ΕΚΟΡΔΑΔΑΚΗΣ ΣΤΑΥΡΟΣ	220,00	28,60
14/10/13 70	121 ΔΑΤΠ, ΚΑΝΑΤΕΛΙΑΣ Μ&Ε Ο.Ε.	220,00	28,60
15/10/13 70	122 ΔΑΤΠ, ΜΕΡΚΟΥΛΙΔΟΥ ΜΑΡΙΑ	570,00	74,10
16/10/13 70	123 ΔΑΤΠ, ΣΤΡΑΤΑΡΙΑΔΑΚΗΣ ΚΩΝ/ΝΟΣ	330,00	42,90
18/10/13 70	124 ΔΑΤΠ, ΕΛΙΤ Ε.Π.Ε.	100,00	13,00
21/10/13 70	125 ΔΑΤΠ, ΑΓΓΕΛΟΠΟΥΛΟΣ ΔΗΜ. ΧΑΡ ΑΛΛΑΜΠΟΣ	1.050,00	136,50
24/10/13 70	126 ΔΑΤΠ, ΠΕΔΙΩΤΗ ΓΕΩΡΓΙΑ	170,00	22,10
24/10/13 70	127 ΔΑΤΠ, ΔΗΛΑΒΕΡΑΚΗΣ ΠΑΝΑΓΙΩΤΗ Ε	382,50	49,73
25/10/13 70	128 ΔΑΤΠ, ΠΟΛΙΤΑΚΗΣ ΚΥΡΙΑΚΟΣ	390,00	50,70
28/10/13 70	129 ΔΑΤΠ, ΚΑΤΖΗΓΕΩΡΓΙΟΥ ΣΤΑΜΑΤΗ Ε	280,00	36,40
Σύνολα Περιόδου		8.497,00	1.104,62
Σε Μεταφορά Σελίδας		62.922,50	8.179,98

ΚΑΡΑΓΙΑΝΝΑΚΗΣ Δ. ΚΑΙ ΣΙΑ Ο.Ε.  
 ΧΟΝΔΡ.ΕΜΠΟΡ.ΟΠΩΡ/ΚΩΝ  
 ΝΕΑ ΔΗΜ. ΔΑΧΑΝΑΓΟΡΑ Β 14 ΗΡΑΚΛΕΙΟ  
 Α.Φ.Μ.: 013899444 Δ.Ο.Υ.: ΗΡΑΚΛΕΙΟΥ

Σελίδα : 00001

ΒΙΒΛΙΟ ΕΣΟΔΩΝ (ΑΠΛΟΓΡΑΦΙΚΟ ΒΙΒΛΙΟ) (01/10/2013 - 31/10/2013)

Ημερ/νία Παραστατικό	Αιτιολογία	ΠΑΓΙΑ ΜΕ 23%	ΑΓΟΡΕΣ ΜΕ ΦΠΑ 13%	ΓΕΝΙΚΑ ΕΣΟΔΑ ΜΕ 0%	ΔΑΠΑΝΕΣ ΜΕ Δ ΙΚ.ΕΚΠΤΩΣΗΣ	ΦΠΑ ΑΓΟΡΩΝ	ΦΠΑ ΔΑΠΑΝΩΝ
Από Μεταφορά Σελίδας		902,96	37.213,50	3.570,00	1.030,53	5.045,46	217,55
01/10/13 62	10 ΕΝΟΙΚΙΑ 01/10/13-31/10/13			390,00			
01/10/13 20	818 ΔΑΤ, ΠΕΤΡΑΚΗΣ ΜΙΧΑΗΛ		1.560,00			202,80	
03/10/13 20	75 ΔΑΤ, ΠΑΛΑΙΑΚΗΣ ΧΑΡΑΛΑΜΠΟΣ Μ ΙΧ.		105,00			13,65	
07/10/13 20	2256 ΔΑΤ, Σ. & Χ. ΚΟΥΤΑΛΟΥ Ο.Ε.		750,00			97,50	
09/10/13 20	1923 ΔΑΤ, ΑΓΡΟΤΙΚΟΣ ΕΥΝΕΤΑΙΡΙΣΜΟ Σ ΑΡΝΙΣΣΑΣ		420,00			54,60	
09/10/13 20	1924 ΔΑΤ, ΑΓΡΟΤΙΚΟΣ ΕΥΝΕΤΑΙΡΙΣΜΟ Σ ΑΡΝΙΣΣΑΣ		357,50			46,48	
11/10/13 20	3027 ΔΑΤ, ΑΣΕΠΟΠ ΝΑΟΥΣΑΣ		49,00			6,37	
11/10/13 20	3028 ΔΑΤ, ΑΣΕΠΟΠ ΝΑΟΥΣΑΣ		150,00			19,50	
14/10/13 20	203 ΔΑΤ, ΘΕΟΔΟΣΑΚΗΣ ΓΡ. ΝΙΚΟΛΑΟ Σ		160,00			20,80	
15/10/13 20	698 ΔΑΤ, ΜΑΛΤΕΖΑΚΗΣ Γ. ΕΜΜΑΝΟΥΗ Λ		480,00			62,40	
16/10/13 20	125 ΔΑΤ, ΑΝΤΩΝΙΟΣ ΝΙΚ. ΤΕΑΤΕΡΑ ΚΗΣ		270,00			35,10	
18/10/13 20	1643 ΔΑΤ, ΑΛΕΞ ΦΡΟΥΤ MAJID HUSSA IN		78,00			10,14	
21/10/13 20	102 ΔΑΤ, ΑΝΔΡΟΥΛΑΚΗ ΑΘΗΝΑ		660,00			85,80	
23/10/13 20	210 ΔΑΤ, ΠΕΡΑΚΗΣ ΓΕΩΡΓΙΟΣ		140,00			18,20	
23/10/13 20	211 ΔΑΤ, ΠΕΡΑΚΗΣ ΓΕΩΡΓΙΟΣ		315,00			40,95	
25/10/13 20	1985 ΔΑΤ, ΚΟΝΕΟΛΑΚΗΣ Α.Ε.		330,00			42,90	
28/10/13 20	1777 ΔΑΤ, ΤΣΑΓΚΑΡΑΚΗ Ε.-ΒΟΛΑΚΑΚΗ Σ Ε. Ο.Ε.		95,00			12,35	
31/10/13 64	3679 ΦΙΛΙΚΑΣ Γ. ΚΥΡΙΑΚΟΣ				60,00		13,80
Σύνολα Περιόδου		0	5.919,50	390,00	60,00	769,54	13,80
Σε Μεταφορά Σελίδας		902,96	43.133,00	3.960,00	1.090,53	5.815,00	231,35

Βιβλίο Εσόδων – Εξόδων Νοεμβρίου:

Σελίδα : 00001

ΚΑΡΑΓΙΑΝΝΑΚΗΣ Δ. ΚΑΙ ΣΙΑ Ο.Ε.  
 ΧΩΝΔΡ.ΕΜΠΟΡ.ΟΠΩΡ/ΚΩΝ  
 ΝΕΑ ΔΗΜ. ΔΑΧΑΝΑΓΟΡΑ Β 14 ΗΡΑΚΛΕΙΟ  
 Α.Φ.Μ.: 013899444 Δ.Ο.Υ.: ΗΡΑΚΛΕΙΟΥ

ΒΙΒΛΙΟ ΕΣΟΔΩΝ (ΑΠΛΟΓΡΑΦΙΚΟ ΒΙΒΛΙΟ) (01/11/2013 - 30/11/2013)

Ημερ/νία	Παραστατικό	Αιτιολογία	ΠΩΛΗΣΕΙΣ 13% ΦΠΑ	ΕΣΟΔΩΝ
		Από Μεταφορά Σελίδας	62.922,50	8.179,98
01/11/13	70	130 ΔΑΤΠ, ΑΓΓΕΛΟΠΟΥΛΟΣ ΔΗΜ. ΧΑΡ ΑΛΑΜΠΟΣ	1.050,00	136,50
04/11/13	70	131 ΔΑΤΠ, ΠΕΠΟΝΑΚΗ ΜΑΡΙΝΑ	127,50	16,58
06/11/13	70	132 ΔΑΤΠ, ΧΑΛΚΙΑΔΑΚΗΣ Α.Ε.	1.200,00	156,00
08/11/13	70	133 ΔΑΤΠ, ΓΕΡΑΜΑΝΗ ΒΑΣΙΛΙΚΗ	630,00	81,90
08/11/13	70	134 ΔΑΤΠ, ΚΑΛΟΥΡΗ ΑΡΕΤΗ	550,00	71,50
12/11/13	70	135 ΔΑΤΠ, ΠΑΠΑΔΑΚΗΣ ΓΕΩΡΓΙΟΣ	540,00	70,20
12/11/13	70	136 ΔΑΤΠ, ΕΚΟΡΔΑΔΑΚΗΣ ΣΤΑΥΡΟΣ	220,00	28,60
13/11/13	70	137 ΔΑΤΠ, ΚΑΝΑΤΕΛΙΑΣ Μ&Ε Ο.Ε.	220,00	28,60
14/11/13	70	138 ΔΑΤΠ, ΕΛΛΟΥΣΤΡΟΥ ΧΡΥΣΗ	170,00	22,10
15/11/13	70	139 ΔΑΤΠ, ΣΤΑΥΡΑΚΑΚΗΣ ΕΜΜΑΝΟΥΗΛ	385,00	50,05
18/11/13	70	140 ΔΑΤΠ, ΒΑΣΙΛΕΙΟΥ ΔΗΜΗΤΡΙΟΣ	399,00	51,87
20/11/13	70	141 ΔΑΤΠ, ΠΕΔΙΩΤΗ ΓΕΩΡΓΙΑ	170,00	22,10
22/11/13	70	142 ΔΑΤΠ, ΠΟΛΙΤΑΚΗΣ ΚΥΡΙΑΚΟΣ	390,00	50,70
25/11/13	70	143 ΔΑΤΠ, ΚΑΤΖΗΓΕΩΡΓΙΟΥ ΣΤΑΜΑΤΗΣ	280,00	36,40
		Εύνολα Περιόδου	6.331,50	823,10
		Σε Μεταφορά Σελίδας	69.254,00	9.003,08

ΚΑΡΑΓΙΑΝΝΑΚΗΣ Δ. ΚΑΙ ΣΙΑ Ο.Ε.  
 ΧΩΝΔΡ.ΕΜΠΟΡ.ΟΠΩΡ/ΚΩΝ  
 ΝΕΑ ΔΗΜ. ΔΑΧΑΝΑΓΟΡΑ Β 14 ΗΡΑΚΛΕΙΟ  
 Α.Φ.Μ.: 013899444 Δ.Ο.Υ.: ΗΡΑΚΛΕΙΟΥ

Σελίδα : 00001

ΒΙΒΛΙΟ ΕΣΟΔΩΝ (ΑΠΛΟΓΡΑΦΙΚΟ ΒΙΒΛΙΟ) (01/11/2013 - 30/11/2013)

Ημερ/νία	Παραστατικό	Αιτιολογία	ΠΑΓΙΑ ΜΕ 23% ΦΠΑ	ΑΓΟΡΕΣ ΜΕ ΦΠΑ 13%	ΓΕΝΙΚΑ ΕΣΟΔΑ ΜΕ 0%	ΔΑΠΑΝΕΣ ΜΕ ΔΙΚ.ΕΚΠΤΩΣΗΣ	ΦΠΑ ΑΓΟΡΩΝ	ΦΠΑ ΔΑΠΑΝΩΝ
		Από Μεταφορά Σελίδας	902,96	43.133,00	3.960,00	1.090,53	5.815,00	231,35
01/11/13	62	11 ΕΝΟΙΚΙΑ 01/11/13-30/11/13			390,00			
01/11/13	20	112 ΔΑΤ, ΑΝΔΡΟΥΛΑΚΗ ΑΘΗΝΑ		660,00			85,80	
04/11/13	20	85 ΔΑΤ, ΠΑΛΑΙΑΚΗΣ ΧΑΡΑΛΑΜΠΟΣ Μ ΙΚ.		105,00			13,65	
06/11/13	20	2356 ΔΑΤ, Σ. & Χ. ΚΟΥΤΑΛΟΥ Ο.Ε.		750,00			97,50	
08/11/13	20	2023 ΔΑΤ, ΑΓΡΟΤΙΚΟΣ ΣΥΝΕΤΑΙΡΙΣΜΟΣ Ε ΑΡΝΙΣΣΕΑΣ		420,00			54,60	
08/11/13	20	2024 ΔΑΤ, ΑΓΡΟΤΙΚΟΣ ΣΥΝΕΤΑΙΡΙΣΜΟΣ Ε ΑΡΝΙΣΣΕΑΣ		357,50			46,48	
11/11/13	62	126598541 ΟΤΕ Α.Ε.				52,85		12,15
11/11/13	20	3128 ΔΑΤ, ΑΞΕΠΟΠ ΝΑΟΥΣΕΑΣ		300,00			39,00	
11/11/13	20	3129 ΔΑΤ, ΑΞΕΠΟΠ ΝΑΟΥΣΕΑΣ		150,00			19,50	
13/11/13	20	213 ΔΑΤ, ΘΕΟΔΟΣΑΚΗΣ ΓΡ. ΝΙΚΟΛΑΟΣ		160,00			20,80	
14/11/13	20	105 ΔΑΤ, ΚΑΤΕΟΥΛΑΚΗ ΚΑΛΙΟΠΗ		100,00			13,00	
15/11/13	20	445 ΔΑΤ, ΤΣΟΚΑΝΑΣ ΓΕΩΡΓΙΟΣ		280,00			36,40	
18/11/13	20	885 ΔΑΤ, Α.Δ.ΧΑΡΕΜΗΣ&Σ.Ε. ΜΠΑΚΑ Σ Ο.Ε.		336,00			43,68	
20/11/13	20	220 ΔΑΤ, ΠΕΡΑΚΗΣ ΓΕΩΡΓΙΟΣ		140,00			18,20	
22/11/13	20	2085 ΔΑΤ, ΚΟΝΕΟΛΑΚΗΣ Α.Ε.		330,00			42,90	
25/11/13	20	1877 ΔΑΤ, ΤΣΑΓΚΑΡΑΚΗ Ε.-ΒΟΛΑΚΑΚΗΣ Ε. Ο.Ε.		95,00			12,35	
29/11/13	64	3779 ΦΙΛΙΚΑΕ Γ. ΚΥΡΙΑΚΟΣ				60,00		13,80
		Εύνολα Περιόδου	0	4.183,50	390,00	112,85	543,86	25,95
		Σε Μεταφορά Σελίδας	902,96	47.316,50	4.350,00	1.203,38	6.358,86	257,30



Βιβλίο Εσόδων – Εξόδων Δεκεμβρίου:

ΚΑΡΑΓΙΑΝΝΑΚΗΣ Δ. ΚΑΙ ΣΙΑ Ο.Ε.		Σελίδα : 00001	
ΧΟΝΔΡ.ΕΜΠΟΡ.ΟΠΩΡ/ΚΩΝ			
ΝΕΑ ΔΗΜ. ΛΑΧΑΝΑΓΟΡΑ Β 14 ΗΡΑΚΛΕΙΟ			
Α.Φ.Μ.: 013899444 Δ.Ο.Υ.: ΗΡΑΚΛΕΙΟΥ			
ΒΙΒΛΙΟ ΕΣΟΔΩΝ (ΑΠΛΟΓΡΑΦΙΚΟ ΒΙΒΛΙΟ) (01/12/2013 - 31/12/2013)			
Ημερ/νία	Παραστατικό	Αιτιολογία	ΠΩΛΗΣΕΙΣ 13% +ΠΑ ΕΣΟΔΩΝ
		Από Μεταφορά Σελίδας	69.254,00   9.003,08
02/12/13	70	144 ΔΑΤΠ, ΑΓΓΕΛΟΠΟΥΛΟΣ ΔΗΜ. ΧΑΡ ΑΛΑΜΠΟΣ	700,00   91,00
03/12/13	70	145 ΔΑΤΠ, ΠΕΠΟΝΑΚΗ ΜΑΡΙΝΑ	127,50   16,58
05/12/13	70	146 ΔΑΤΠ, ΧΑΛΚΙΑΔΑΚΗΣ Α.Ε.	1.200,00   156,00
10/12/13	70	147 ΔΑΤΠ, ΓΕΡΑΜΑΝΗ ΒΑΣΙΛΙΚΗ	630,00   81,90
10/12/13	70	148 ΔΑΤΠ, ΚΑΛΟΥΡΗ ΑΡΕΤΗ	550,00   71,50
12/12/13	70	149 ΔΑΤΠ, ΠΑΠΑΔΑΚΗΣ ΓΕΩΡΓΙΟΣ	540,00   70,20
12/12/13	70	150 ΔΑΤΠ, ΕΚΟΡΔΑΛΑΚΗΣ ΣΤΑΥΡΟΣ	220,00   28,60
16/12/13	70	151 ΔΑΤΠ, ΚΑΝΑΤΕΛΙΑΣ Μ&Ε Ο.Ε.	220,00   28,60
17/12/13	70	152 ΔΑΤΠ, ΣΑΛΟΥΣΤΡΟΥ ΧΡΥΣΗ	170,00   22,10
19/12/13	70	153 ΔΑΤΠ, ΣΤΑΥΡΑΚΑΚΗΣ ΕΜΜΑΝΟΥΗΛ	385,00   50,05
20/12/13	70	154 ΔΑΤΠ, ΒΑΣΙΛΕΙΟΥ ΔΗΜΗΤΡΙΟΣ	399,00   51,87
20/12/13	70	155 ΔΑΤΠ, ΠΕΔΙΩΤΗ ΓΕΩΡΓΙΑ	170,00   22,10
20/12/13	78	01 ΠΙΣ.ΤΙΜ., ΣΤΑΥΡΑΚΑΚΗΣ ΕΜΜΑΝ ΟΥΗΛ	-17,50   -2,28
		Σύνολα Περιόδου	5.294,00   688,22
		Σε Μεταφορά Σελίδας	74.548,00   9.691,30

ΚΑΡΑΓΙΑΝΝΑΚΗΣ Δ. ΚΑΙ ΣΙΑ Ο.Ε.		Σελίδα : 00001						
ΧΟΝΔΡ.ΕΜΠΟΡ.ΟΠΩΡ/ΚΩΝ								
ΝΕΑ ΔΗΜ. ΛΑΧΑΝΑΓΟΡΑ Β 14 ΗΡΑΚΛΕΙΟ								
Α.Φ.Μ.: 013899444 Δ.Ο.Υ.: ΗΡΑΚΛΕΙΟΥ								
ΒΙΒΛΙΟ ΕΣΟΔΩΝ (ΑΠΛΟΓΡΑΦΙΚΟ ΒΙΒΛΙΟ) (01/12/2013 - 31/12/2013)								
Ημερ/νία	Παραστατικό	Αιτιολογία	ΠΑΓΙΑ ΜΕ 23% +ΠΑ 13%	ΑΓΟΡΕΣ ΜΕ +ΠΑ 13%	ΓΕΝΙΚΑ ΕΣΟΔΑ ΜΕ 0%	ΔΑΠΑΝΕΣ ΜΕ Δ ΙΚ.ΕΚΠΤΩΣΗΣ	+ΠΑ ΑΓΟΡΩΝ	+ΠΑ ΔΑΠΑΝΩΝ
		Από Μεταφορά Σελίδας	902,96	47.316,50	4.350,00	1.203,38	6.358,86	257,30
02/12/13	62	12 ΕΝΟΙΚΙΑ 01/12/13-31/12/13			390,00			
02/12/13	20	122 ΔΑΤ, ΑΝΔΡΟΥΔΑΚΗ ΑΘΗΝΑ		440,00			57,20	
03/12/13	20	95 ΔΑΤ, ΠΑΛΑΙΑΚΗΣ ΧΑΡΑΛΑΜΠΟΣ Μ ΙΧ.		105,00			13,65	
05/12/13	20	2456 ΔΑΤ, Σ. & Χ. ΚΟΥΤΑΛΟΥ Ο.Ε.		750,00			97,50	
06/12/13	20	2123 ΔΑΤ, ΑΓΡΟΤΙΚΟΣ ΣΥΝΕΤΑΙΡΙΣΜΟ Σ ΑΡΝΙΣΣΑΣ		420,00			54,60	
06/12/13	20	2124 ΔΑΤ, ΑΓΡΟΤΙΚΟΣ ΣΥΝΕΤΑΙΡΙΣΜΟ Σ ΑΡΝΙΣΣΑΣ		357,50			46,48	
09/12/13	20	3228 ΔΑΤ, ΔΕΣΠΟΗ ΝΑΟΥΣΑΣ		300,00			39,00	
09/12/13	20	3229 ΔΑΤ, ΔΕΣΠΟΗ ΝΑΟΥΣΑΣ		150,00			19,50	
10/12/13	20	223 ΔΑΤ, ΘΕΟΔΩΣΑΚΗΣ ΓΡ. ΝΙΚΟΛΑΟ Σ		160,00			20,80	
12/12/13	20	115 ΔΑΤ, ΚΑΤΕΟΥΔΑΚΗ ΚΑΛΙΟΠΗ		100,00			13,00	
16/12/13	20	455 ΔΑΤ, ΤΕΟΚΑΝΑΣ ΓΕΩΡΓΙΟΣ		280,00			36,40	
17/12/13	20	895 ΔΑΤ, Α.Δ. ΧΑΡΕΜΗΣ&Σ.Ε. ΜΠΑΚΑ Σ Ο.Ε.		336,00			43,68	
18/12/13	20	230 ΔΑΤ, ΠΕΡΑΚΗΣ ΓΕΩΡΓΙΟΣ		140,00			18,20	
19/12/13	25	150 Π.ΤΙΜ, ΤΕΟΚΑΝΑΣ ΓΕΩΡΓΙΟΣ		-17,50			-2,28	
23/12/13	64	3879 ΦΙΛΙΚΑΣ Γ. ΚΥΡΙΑΚΟΣ				60,00		13,80
31/12/13	64	ΑΠΟΣΒΕΣΕΙΣ			105,71			
31/12/13	64	Ο.Α.Ε.Ε.			3.500,00			
		Σύνολα Περιόδου	0	3.521,00	3.995,71	60,00	457,73	13,80
		Σε Μεταφορά Σελίδας	902,96	50.837,50	8.345,71	1.263,38	6.816,59	271,10

# Παράρτημα Δ

Φορολογικά Έντυπα

**ΠΕΡΙΟΔΙΚΗ ΔΗΛΩΣΗ Φ.Π.Α.**  
Για υποκειμένους με Β' ή Γ' κατηγορία βιβλίου ΚΒΣ  
Έκτακτη δήλωση των υποκειμένων αυτών, των μη υποκειμένων ή απα/νμένων.  
Επέχει θέση και ΑΠΟΔΕΙΚΤΙΚΟΥ ΕΙΣΠΡΑΞΗΣ, αν δεν εκδίδεται μηχανογραφικά.  
Υποβάλλεται σε δύο (2) αντίτυπα.

ΑΡΙΘΜΟΣ ΔΗΛΩΣΗΣ 003 ΑΡΙΘΜΟΣ ΕΤΟΣ \*

ΗΜΕΡΟΜΗΝΙΑ ΥΠΟΒΟΛΗΣ ΔΗΛΩΣΗΣ 004

ΗΜΕΡΟΜΗΝΙΑ ΕΙΣΠΡΑΞΗΣ Η ΠΑΡΑΛΑΒΗΣ 005

ΑΡΜΟΔΙΑ ΔΟΥ ΗΡΑΚΛΕΙΟΥ 001 8,1,1,0 ΕΤΟΣ 006 2,0,1,3

007 ΗΜΕΡΟΛΟΓΙΑΚΗ ΠΕΡΙΟΔΟΣ

από 0,1,0,1,1,3 έως 3,1,0,3,1,3

Αν η δήλωση είναι έκτακτη, οι κωδ. 007 και 008 δεν συμπληρώνονται.

ΦΟΡΟΛΟΓΙΚΗ ΠΕΡΙΟΔΟΣ (Διαγραμμίστε με χ)

ΜΗΝΑΣ 008 1 2 3 4 5 6 7 8 9 10 11 12

ΤΡΙΜΗΝΟ 008 X 2 3 4

ΕΙΔΟΣ ΔΗΛΩΣΗΣ

010 ΤΡΟΠΟ-ΠΟΙΗΤΙΚΗ 011 ΜΕ ΕΠΙ-ΦΥΛΑΞΗ

ΕΚΤΑΚΤΗ ΔΗΛΩΣΗ (Διαγραμμίστε με χ)

012 ΔΗΛΩΣΗ ΑΠΑΛΛΟΓΗΣ ΜΕΤ. ΜΕΣΟ 013 ΣΥΝ. ΦΟΡ. 014 ΑΠΑΛΛΟΓΗ ΑΛΛΗ ΔΕΙΞΙΑ

1 2 3 4 5 6 7 8

ΜΟΝΟ αν διαγραμμίστε ο κωδ. 012-3 αναφέρατε: Είδος απαλλαγής / Έτος / Αρ. πρωτ. αρχικής αίτησης

013

**Α. ΠΙΝΑΚΑΣ ΜΕ ΤΑ ΣΤΟΙΧΕΙΑ ΤΟΥ ΥΠΟΚΕΙΜΕΝΟΥ ΣΤΟ ΦΟΡΟ Ή ΔΗΠΤΗ**

101 ΕΠΩΝΥΜΟ Ή ΕΠΩΝΥΜΙΑ **ΚΑΡΑΓΙΑΝΝΑΚΗΣ Δ. ΚΑΙ ΣΙΑ Ο.Ε.**

102 ΟΝΟΜΑ 103 ΟΝΟΜΑ ΠΑΤΕΡΑ 104 Α.Φ.Μ. **0,1,3,8,9,9,4,4,4**

**Β. ΠΙΝΑΚΑΣ ΕΚΡΟΩΝ - ΕΙΣΡΟΩΝ** μετά την αφαίρεση (κατά συντελεστή) των επιστροφών - εκπτώσεων.

α	ΕΚΡΩΣΕΙΣ φορολογητέες (πωλήσεις αγαθών, παροχή υπηρεσιών κλπ), ΕΝΔΟΚ ΑΠΟΚΤ. & ΠΡΑΞΕΩΝ ΔΗΠΤΗ	ΣΥΝ. ΦΟΡ.	ΦΟΡΟΣ ΕΚΡΟΩΝ που αναλογεί	β	ΕΙΣΡΩΣΕΙΣ φορολογητέες (αγορές, εισαγωγές κλπ), ΕΝΔΟΚΟΙΝΟΤ. ΑΠΟΚΤΗΣΕΙΣ & ΠΡΑΞΕΙΣ ΔΗΠΤΗ	ΣΥΝ. ΦΟΡ.	ΦΟΡΟΣ ΕΙΣΡΟΩΝ που αναλογεί
I ΕΚΡΩΣΕΙΣ ΕΝΔΟΚ ΑΠΟΚΤΗΣΕΩΣ & ΠΡΑΞΕΩΣ ΔΗΠΤΗ σε λοιπή Ελλάδα εκτός από τα νησιά Αιγαίου	301 13.504,50	13	331 1.755,59	I ΕΙΣΡΩΣΕΙΣ ΕΝΔΟΚ ΑΠΟΚΤΗΣΕΩΣ & ΠΡΑΞΕΩΣ ΔΗΠΤΗ στη λοιπή Ελλάδα εκτός από τα νησιά Αιγαίου	351 9.053,00	13	371 1.176,89
	302	6,5	332		352	6,5	372
	303	23	333		353 902,96	23	373 207,68
II ΕΚΡΩΣΕΙΣ ΕΝΔΟΚ ΑΠΟΚΤΗΣΕΩΣ & ΠΡΑΞΕΩΣ ΔΗΠΤΗ στα νησιά Αιγαίου και στη λοιπή Ελλάδα προς τα νησιά αυτά	304	9	334	II ΕΙΣΡΩΣΕΙΣ ΕΝΔΟΚ ΑΠΟΚΤΗΣΕΩΣ ΕΙΣΑΓΩΓΕΣ ΚΑΙ ΠΡΑΞΕΙΣ ΔΗΠΤΗ στα νησιά Αιγαίου	354	9	374
	305	5	335		355	5	375
	306	16	336		356	16	376
ΣΥΝΟΛΟ ΕΚΡΟΩΝ ΕΚΡΩΣΕΩΝ	307 13.504,50	ΣΥΝ. ΦΟΡ. 337	1.755,59	ΔΑΠΑΝΕΣ γεν. εξόδου φορολογητέα	357	296,98	ΦΠΑ ΔΑΠ. 377 68,30
Εκρ. φορολογητέες εκτός Ελλάδας με κλειστά σχήματα ΕΝΔΟΚ ΠΑΡΑΧΩΡΗΣΕΩΝ	308			ΣΥΝΟΛΟ ΕΚΡΟΩΝ ΕΙΣΡΟΩΝ	358	10.252,94	ΣΥΝ. ΦΟΡ. 378 1.452,87
Εκρ. απαλλες & εξαιρ. χωρίς δικαίωμα έκπτωσης	309			δ	ΠΡΟΣΤΙΘΕΜΕΝΑ ΠΟΣΑ ΣΤΟ ΣΥΝΟΛΟ ΤΟΥ ΦΟΡΟΥ ΕΙΣΡΟΩΝ		
ΣΥΝΟΛΟ ΕΚΡΟΩΝ	311 13.504,50			Επιστροφή φόρου (κωδ. 346 χ συντ. 3%)	400		+
				Πιστωτικό υπόλοιπο προηγ. φορολ. περιόδου	401		
				ΦΠΑ έκτακτης δήλωσης λοιπά προστίθ. ποσά	402	0,02	404 0,02
				Χρεωστικό αρχικής δήλωσης	403		
				ε	ΑΦΑΙΡΟΥΜΕΝΑ ΠΟΣΑ ΑΠΟ ΤΟ ΣΥΝΟΛΟ ΤΟΥ ΦΟΡΟΥ ΕΙΣΡΟΩΝ		
				ΦΠΑ εισθ. που πρέπει να μειωθεί στη φορολ.	411		-
				Χρεωστικό μέτρο 3 ε προηγ. φορολ. περιόδου & λοιπά αφαιρούμενα	412	0,01	413 0,01
							=
						ΥΠΟΛΟΙΠΟ ΦΟΡΟΥ ΕΙΣΡΟΩΝ	420 1.452,88

**γ** ΕΙΔΙΚΟΙ ΛΟΓΑΡΙΑΣΜΟΙ

Συνολικές ενδοκοινωνικές αποκτήσεις

341 344

Συνολικές ενδοκοινωνικές παραδόσεις

342 345

Πρόξεν. Λήπτη αγαθών & υπηρεσιών

343

**Γ. ΠΙΝΑΚΑΣ ΕΚΚΑΘΑΡΙΣΗΣ ΤΟΥ ΦΟΡΟΥ** για καταβολή, έκπτωση ή επιστροφή (κωδ. 337 - κωδ. 420)

ΕΚΠΤΩΣΗ Ή ΕΠΙΣΤΡΟΦΗ	ΧΡΕΔΙΣΤΙΚΟ ΥΠΟΛΟΙΠΟ	511	302,71	ΚΑΤΑΒΟΛΗ ΧΡΕΔΙΣΤΙΚΟΥ ΥΠΟΛΟΙΠΟΥ ΚΩΔ. 511
ΠΙΣΤΩΤΙΚΟ ΥΠΟΛΟΙΠΟ	ΠΡΟΣΑΥΞΗΣΗ, % εκπ. σε υποβολής	512		
ΠΟΣΟ για έκπτωση	ΠΡΟΣΑΥΞΗΣΗ (λόγω δόσεων)	514		ΠΟΣΟ ΠΟΥ ΚΑΤΑΒΑΛΕΤΑΙ ΜΕ ΤΗ ΔΗΛΩΣΗ
ΠΟΣΟ για επιστροφή	ΣΥΝΟΛΟ (511+512+514)	513	302,71	ΥΠΟΛΟΙΠΟ ΠΟΣΟ για καταβολή
ΑΙΤΙΑ ΕΠΙΣΤΡΟΦΗΣ (Διαγραμμίστε με χ)				
504 ΑΠΑΛΛ. ΠΡΑΞΕΩΣ	ΠΑΠΑ	ΑΝΑΞΤ. ΚΑΤΑΒ.	ΔΙΑΦΟΡΑ ΣΥΝΤΕΛ.	ΑΛΛΗ ΑΙΤΙΑ
1	2	3	4	5

Οι εμπρόθεσμες δηλώσεις που υποβάλλονται έως 31.5.2013 γίνονται αποδεκτές εφόσον με την υποβολή καταβάλλεται τουλάχιστον το 40% του χρεωστικού υπολοίπου. Οι εμπρόθεσμες δηλώσεις που υποβάλλονται από 1.6.2013 και οι εκπρόθεσμες που υποβάλλονται από 1.7.2013, γίνονται αποδεκτές με την καταβολή κατ' ελάχιστον δέκα ευρώ (10€).

Σε περίπτωση που η δήλωση παραλαμβάνεται χωρίς άγραφο, συμπληρώστε ολογράφως το σήμα για καταβολή σε ευρώ.

**Τριακόσια Δύο Ευρώ Και Εβδομήντα Ενα Λεπτά**

**ΣΗΜΕΙΩΣΕΙΣ:**

Ο ΔΗΛΩΝ	Ο ΛΟΓΙΣΤΗΣ	Ο ΠΑΡΑΛΑΒΩΝ	Ο ΤΑΜΙΑΣ
	<b>ΜΠΑΡΜΠΕΡΑΚΗΣ ΙΩΑΝΝΗΣ</b> 013899777		
	(Όνομα ή επωνυμία, ΑΦΜ, Α.Μ. σελόα, Κατηγορία σελόα, Δ/νση)	(σφραγίδα ή υπογραφή)	(σφραγίδα ημερομηνία και υπογραφή)

\* Συμπληρώνεται από τη ΔΟΥ  
- Αν αποδοθεί ποσό που καταχωρείται είναι αρνητικός αριθμός, σημειώστε το πρόσημο (-) πριν απ' αυτό.  
- Τα ποσά σε ΕΥΡΩ αναγράφονται υποχρεωτικά με τη χρήση δύο (2) δεκαδικών ψηφίων μετά την υποδιαστολή, π.χ. 45,00 ή 45,63.

ΕΚΔΟΣΗ 2011 (2) 050 - Φ.Π.Α.  
Υ.Ε.Ε.Α.Δ. ΥΠΟΥΡΓΕΙΟΥ ΟΙΚΟΝΟΜΙΚΩΝ

**ΠΕΡΙΟΔΙΚΗ ΔΗΛΩΣΗ Φ.Π.Α.**  
 Για υποκείμενους με Β' ή Γ' κατηγορία βιβλίου ΚΒΣ  
 Έκτακτη δήλωση των υποκείμενων αυτών, των μη υποκείμενων ή απαλυνμένων.  
 Έχει θέση και ΑΠΟΔΕΙΚΤΙΚΟΥ ΕΙΣΠΡΑΞΗΣ, αν δεν εκδίδεται μηχανογραφικά.  
 Υποβάλλεται σε δύο (2) αντίτυπα.

ΑΡΙΘΜΟΣ ΔΗΛΩΣΗΣ: 003      ΑΡΙΘΜΟΣ ΕΤΟΣ: \*  
 ΗΜΕΡΟΜΗΝΙΑ ΥΠΟΒΟΛΗΣ ΔΗΛΩΣΗΣ: 004  
 ΗΜΕΡΟΜΗΝΙΑ ΕΙΣΠΡΑΞΗΣ Η ΠΑΡΑΛΑΒΗΣ: 005

ΑΡΜΟΔΙΑ ΔΟΥ ΗΡΑΚΛΕΙΟΥ      001 8, 1, 1, 0      ΕΤΟΣ: 006 2, 0, 1, 3

007 ΗΜΕΡΟΛΟΓΙΑΚΗ ΠΕΡΙΟΔΟΣ      Αν η δήλωση είναι έκτακτη οι κωδ. 007 και 008 δεν συμπληρώνονται.  
 από 0, 1, 0, 4, 1, 3 έως 3, 0, 0, 6, 1, 3

ΦΟΡΟΛΟΓΙΚΗ ΠΕΡΙΟΔΟΣ (Διαγραμμίστε με χ)

ΜΗΝΑΣ: 008 1 2 3 4 5 6 7 8 9 10 11 12  
 ΤΡΙΜΗΝΟ: 1 X 3 4

ΕΙΔΟΣ ΔΗΛΩΣΗΣ: 010 ΤΡΟΠΟ-ΠΟΙΗΤΙΚΗ      011 ΜΕ ΕΠΙ-ΦΥΛΑΞΗ

ΕΚΤΑΚΤΗ ΔΗΛΩΣΗ (Διαγραμμίστε με χ)

012 ΛΗΠΤΗΣ ΚΑΙΝΟΥΡΓ. ΟΡΙΣΤ./ΔΗ ΑΠΑΛ/ΓΗΣ      1 2 3 4 5 6 7 8  
 ΑΠΑΛ/ΓΗΣ ΜΕΤ. ΜΕΣΟ ΑΠΑΛ/ΓΗΣ      1 2 3 4 5 6 7 8

ΜΟΝΟ αν διαγραμμίστε ο κωδ. 012-3 αναφέρατε: Είδος απαλλαγής / Έτος / Αρ. πρωτ. αρχικής αίτησης  
 009 ΜΗΝΑΣ ΕΝΔΟΚ. ΣΥΝΑΛ/ΓΩΝ

Αν διαγραμμίστε ο κωδ. 012-3 αναφέρατε: Είδος απαλλαγής / Έτος / Αρ. πρωτ. αρχικής αίτησης  
 013

**Α. ΠΙΝΑΚΑΣ ΜΕ ΤΑ ΣΤΟΙΧΕΙΑ ΤΟΥ ΥΠΟΚΕΙΜΕΝΟΥ ΣΤΟ ΦΟΡΟ Ή ΛΗΠΤΗ**

101 ΕΠΩΝΥΜΟ Ή ΕΠΩΝΥΜΙΑ **ΚΑΡΑΓΙΑΝΝΑΚΗΣ Δ. ΚΑΙ ΣΙΑ Ο.Ε.**  
 102 ΟΝΟΜΑ 103 ΟΝΟΜΑ ΠΑΤΕΡΑ 104 Α.Φ.Μ. **0, 1, 3, 8, 9, 9, 4, 4, 4**

**Β. ΠΙΝΑΚΑΣ ΕΚΡΟΩΝ - ΕΙΣΡΟΩΝ** μετά την αφαίρεση (κατά συντελεστή) των επιστροφών - εκπρώσεων

α	ΕΚΡΩΣΕΣ φορολογητέες (τιμολόγια αγαθών, παροχή υπηρεσιών κλπ), ΕΝΔΟΚ ΑΠΟΚΤ. & ΠΡΑΞΕΙΣ ΛΗΠΤΗ	% Συντ. επίτ.	ΦΟΡΟΣ ΕΚΡΩΩΝ που αναλογεί	β	ΕΙΣΡΩΣΕΣ φορολογητέες (αγορές, εισαγωγές κλπ), ΕΝΔΟΚΟΙΝΟΤ. ΑΠΟΚΤΗΣΕΙΣ & ΠΡΑΞΕΙΣ ΛΗΠΤΗ	% Συντ. επίτ.	ΦΟΡΟΣ ΕΙΣΡΩΩΝ που αναλογεί
I. ΕΚΡΩΣΕΣ ΕΝΔΟΚ ΑΠΟΚΤΗΣΕΙΣ & ΠΡΑΞΕΙΣ ΛΗΠΤΗ σε λοιπή Ελλάδα εκτός από τα νησιά Αγαίου.	301 14.467,00	13	331 1.880,71	I. ΕΙΣΡΩΣΕΣ ΕΝΔΟΚ ΑΠΟΚΤΗΣΕΙΣ & ΠΡΑΞΕΙΣ ΛΗΠΤΗ στη λοιπή Ελλάδα εκτός από τα νησιά Αγαίου.	351 9.783,00	13	371 1.271,79
302	6,5	332	352	6,5	372		
303	23	333	353	23	373		
II. ΕΚΡΩΣΕΣ ΕΝΔΟΚ ΑΠΟΚΤΗΣΕΙΣ & ΠΡΑΞΕΙΣ ΛΗΠΤΗ στα νησιά Αγαίου και στη λοιπή Ελλάδα προς τα νησιά αυτά.	304	9	334	354	9	374	
305	5	335	355	5	375		
306	16	336	356	16	376		
ΣΥΝΟΛΟ ΦΟΡΟΛΟΓΩΝ ΕΚΡΩΩΝ	307 14.467,00	ΣΥΝ. ΦΟΡ.	337 1.880,71	Δαπάνες γεν. εξόδου φορολογητέα	357 333,54	ΕΠΙ ΔΑΠ.	377 67,86
ΕΚΡΩΣΕΣ φορολογητέες στην Ελλάδα με εκπτώσεις φορολογίας	308			ΣΥΝΟΛΟ ΦΟΡΟΛΟΓΩΝ ΕΙΣΡΩΩΝ	358 10.116,54	ΣΥΝ. ΦΟΡ.	378 1.339,65
ΕΝΔΟΚ ΠΑΡΑΔΟΣΕΩΝ ΕΝΔΟΚ ΑΠΟΚΤΗΣΕΙΣ & ΠΡΑΞΕΙΣ ΛΗΠΤΗ με εκπτώσεις φορολογίας	309			Προστίθμενα ποσά στο σύνολο του φόρου εισροών	δ		
Εκρ. απαλλαγές & εξαιρ. χωριστικά με έκπτωσης	310			Επιταγή φόρου (κωδ. 346 χ συντ. 3%)	400		
ΣΥΝΟΛΟ ΕΚΡΩΩΝ	311 14.467,00			Πιστωτικό υπόλοιπο προηγ. φορολ. περιόδου	401		
				ΦΠΑ έκτακτης δήλωσης (λοιστ. προστίθμ. ποσά)	402		404
				Χρεωστικό αρχικής δήλωσης	403		
				Αφαιρούμενα ποσά από το σύνολο του φόρου εισροών	ε		
				ΦΠΑ εισρ. που πρέπει να μειωθ. βάση Προβλ. Χρεωστικό μέρισμα 1.7.2013, γίνονται αποδεκτές με την καταβολή κατ' ελάχιστον 10%	411		413 0,02
				412	0,02		
							=
				ΥΠΟΛΟΙΠΟ ΦΟΡΟΥ ΕΙΣΡΩΩΝ	420		1.339,63

**Γ. ΠΙΝΑΚΑΣ ΕΚΚΑΘΑΡΙΣΗΣ ΤΟΥ ΦΟΡΟΥ** για καταβολή, έκπτωση ή επιστροφή (κωδ. 337 - κωδ. 420)

ΕΚΠΤΩΣΗ Ή ΕΠΙΣΤΡΟΦΗ	ΧΡΕΩΣΤΙΚΟ ΥΠΟΛΟΙΠΟ	511	541,08	ΚΑΤΑΒΟΛΗ ΧΡΕΩΣΤΙΚΟΥ ΥΠΟΛΟΙΠΟΥ ΚΩΔ. 511
ΠΙΣΤΩΤΙΚΟ ΥΠΟΛΟΙΠΟ	501			
ΠΟΣΟ για έκπτωση	502	ΠΡΟΣΑΥΞΗΣΗ % εκπρ. εθ. υποβολής	512	
ΠΟΣΟ για επιστροφή	503	ΠΡΟΣΑΥΞΗΣΗ (λόγω θάσεων)	514	ΠΟΣΟ ΠΟΥ ΚΑΤΑΒΑΛΕΤΑΙ ΜΕ ΤΗ ΔΗΛΩΣΗ
		ΣΥΝΟΛΟ (511+512+514)	513	541,08
ΑΙΤΙΑ ΕΠΙΣΤΡΟΦΗΣ (Διαγραμμίστε με χ)				ΥΠΟΛΟΙΠΟ ΠΟΣΟ για καταβολή
504 ΑΠΑΛ. ΠΡΑΞΕΙΣ	1 2 3 4 5			

Οι εμπρόθεσμες δηλώσεις που υποβάλλονται έως 31.5.2013 γίνονται αποδεκτές εφόσον με την υποβολή καταβάλλεται τουλάχιστον το 40% του χρεωστικού υπολοίπου. Οι εμπρόθεσμες δηλώσεις που υποβάλλονται από 1.6.2013 και οι εκπρόθεσμες που υποβάλλονται από 1.7.2013, γίνονται αποδεκτές με την καταβολή κατ' ελάχιστον όσα ευρώ (10%)

Σε περίπτωση που η δήλωση παραλαμβάνεται χειρ. άγραφο, συμπληρώστε αλφριθμικά το σύνολο για καταβολή σε ευρώ.

**Πεντακόσια Σαράντα Ενα Ευρώ Και Οκτώ Λεπτά**

**ΣΗΜΕΙΩΣΕΙΣ:**

Ο ΔΗΛΩΝ	Ο ΛΟΓΙΣΤΗΣ ΜΠΑΡΜΠΕΡΑΚΗΣ ΙΩΑΝΝΗΣ 013899777	Ο ΠΑΡΑΛΑΒΩΝ	Ο ΤΑΜΙΑΣ
---------	---	-------------	----------

(Όνομα ή Επωνυμία, ΑΦΜ, Α.Μ. Αδείας, Κατηγορία αδείας, Δ/νση)      (σφραγίδα ή υπογραφή)      (σφραγίδα ημερομηνία και υπογραφή)

\* Συμπληρώνονται από τη ΔΟΥ  
 - Αν αποδοθεί ποσό που καταχωρείται είναι αρνητικός αριθμός, σημειώστε το πρόσημο (-) πριν απ' αυτό.  
 - Τα ποσά σε ΕΥΡΩ αναγράφονται χωριστικά με τη χρήση δύο (2) δεκαδικών ψηφίων μετά την υποδιαστολή, π.χ. 45,00 ή 45,63.

ΕΚΔΟΣΗ 2011 (2)      050 - Φ.Π.Α.  
 Υ.Ε.Ε.Α.Δ. ΥΠΟΥΡΓΕΙΟΥ ΟΙΚΟΝΟΜΙΚΩΝ



**ΠΕΡΙΟΔΙΚΗ ΔΗΛΩΣΗ Φ.Π.Α.**  
Για υποκείμενους με Β' ή Γ' κατηγορία βιβλίου ΚΒΣ  
"Εκτακτη δήλωση των υποκείμενων αυτών, των μη υποκείμενων ή απαλυσμένων.  
Επέχει θέση και ΑΠΟΔΕΙΚΤΙΚΟΥ ΕΙΣΠΡΑΞΗΣ, αν δεν εκδίδεται μηχανογραφικά.  
Υποβάλλεται σε δύο (2) αντίτυπα.

ΑΡΙΘΜΟΣ ΔΗΛΩΣΗΣ: 003      ΑΡΙΘΜΟΣ ΕΤΟΣ: \*  
ΗΜΕΡΟΜΗΝΙΑ ΥΠΟΒΟΛΗΣ ΔΗΛΩΣΗΣ: 004  
ΗΜΕΡΟΜΗΝΙΑ ΕΙΣΠΡΑΞΗΣ Η ΠΑΡΑΛΑΒΗΣ: 005

ΑΡΜΟΔΙΑ ΔΟΥ ΗΡΑΚΛΕΙΟΥ      001      8, 1, 1, 0      ΕΤΟΣ: 006      2, 0, 1, 3

007      ΗΜΕΡΟΛΟΓΙΑΚΗ ΠΕΡΙΟΔΟΣ      Αν η δήλωση είναι εκτακτή οι κωδ. 007 και 008 δεν συμπληρώνονται.  
από 0, 1, 1, 0, 1, 3      έως 3, 1, 1, 2, 1, 3

ΦΟΡΟΛΟΓΙΚΗ ΠΕΡΙΟΔΟΣ (Διαγραμμίστε με χ)

ΜΗΝΑΣ: 008      1 2 3 4 5 6 7 8 9 10 11 12  
ΤΡΙΜΗΝΟ:      1 2 3      X

ΕΙΔΟΣ ΔΗΛΩΣΗΣ: 010 ΤΡΟΠΟ-ΠΟΙΗΤΙΚΗ      011 ΜΕ ΕΠΙ-ΦΥΛΑΞΗ

ΕΚΤΑΚΤΗ ΔΗΛΩΣΗ (Διαγραμμίστε με χ)

012      1 2 3 4 5 6 7 8

ΜΟΝΟ αν διαγραμμίσετε ο κωδ. 012-4, συμπληρώστε τους κωδ. 006 και 009.      ΜΗΝΑΣ ΕΝΔΟΚ. ΣΥΝΑΥΓΩΝ: 009

Αν διαγραμμίστηκε ο κωδ. 012-3 αναφέρατε: Είδος απαλλαγής / Έτος / Αρ. πρωτ. αρχικής αίτησης

013

**Α. ΠΙΝΑΚΑΣ ΜΕ ΤΑ ΣΤΟΙΧΕΙΑ ΤΟΥ ΥΠΟΚΕΙΜΕΝΟΥ ΣΤΟ ΦΟΡΟ Ή ΛΗΠΤΗ**

101 ΕΠΩΝΥΜΟ Ή ΕΠΩΝΥΜΙΑ      **ΚΑΡΑΓΙΑΝΝΑΚΗΣ Δ. ΚΑΙ ΣΙΑ Ο.Ε.**

102 ΟΝΟΜΑ      103 ΟΝΟΜΑ ΠΑΤΕΡΑ      104 Α.Φ.Μ.      0, 1, 3, 8, 9, 9, 4, 4, 4

**Β. ΠΙΝΑΚΑΣ ΕΚΡΟΩΝ - ΕΙΣΡΟΩΝ** μετά την αφαίρεση (κατά συντελεστή) των επιστροφών - εκπτώσεων

α	ΕΚΡΩΣΕΙΣ φορολογητέες (πωλήσεις αγαθών, παροχή υπηρεσιών κλπ), ΕΝΔΟΚ ΑΠΟΚΤ. & ΠΡΑΞΕΙΣ ΛΗΠΤΗ	%Συντ. επί	ΦΟΡΟΣ ΕΚΡΩΩΝ που αναλογεί	β	ΕΙΣΡΟΕΣ φορολογητέες (αγορές, εισαγωγές κλπ), ΕΝΔΟΚΟΙΝΟΤ. ΑΠΟΚΤΗΣΕΙΣ & ΠΡΑΞΕΙΣ ΛΗΠΤΗ	%Συντ. επί	ΦΟΡΟΣ ΕΙΣΡΟΩΝ που αναλογεί
I. ΕΚΡΩΣΕΙΣ ΕΝΔΟΚ ΑΠΟΚΤΗΣΕΙΣ & ΠΡΑΞΕΙΣ ΛΗΠΤΗ σε λοιπή Ελλάδα εκτός από τα νησιά Αγαίου	301 20.122,50	13	331 2.615,93	I. ΕΚΡΩΣΕΙΣ ΕΝΔΟΚ ΑΠΟΚΤΗΣΕΙΣ & ΠΡΑΞΕΙΣ ΛΗΠΤΗ στη λοιπή Ελλάδα εκτός από τα νησιά Αγαίου	351 13.624,00	13	371 1.771,12
	302	6,5	332		352	6,5	372
	303	23	333		353	23	373
II. ΕΚΡΩΣΕΙΣ ΕΝΔΟΚ ΑΠΟΚΤΗΣΕΙΣ & ΠΡΑΞΕΙΣ ΛΗΠΤΗ στα νησιά Αγαίου και στη λοιπή Ελλάδα προς τα νησιά αυτά	304	9	334	II. ΕΚΡΩΣΕΙΣ ΕΝΔΟΚ ΑΠΟΚΤΗΣΕΙΣ ΕΙΣΑΓΩΓΕΣ ΚΑΙ ΠΡΑΞΕΙΣ ΛΗΠΤΗ στα νησιά Αγαίου	354	9	374
	305	5	335		355	5	375
	306	16	336		356	16	376
ΣΥΝΟΛΟ ΦΟΡΟΛΟΓΩΝ ΕΚΡΩΩΝ	307 20.122,50	ΣΥΝ. ΦΟΡ.	337 2.615,93	Δαπάνες γεν. εξόδου φορολογητέα	357 232,85	ΦΠΑ ΔΑΠ.	377 53,55
ΕΚΡΩΣΕΙΣ φορολογητέες με έκπτωση φοιτητικής	308			ΣΥΝΟΛΟ ΦΟΡΟΛΟΓΩΝ ΕΙΣΡΟΩΝ	358 13.856,85	ΣΥΝ. ΦΟΡ.	378 1.824,67
ΕΚΡΩΣΕΙΣ παραρτημένων β. ληπτής και απαλλής με έκπτωση φοιτητικής	309			Προστίθμενα ποσά στο σύνολο του φόρου εισροών	δ		
Εκρ. απαλλής & εξαρ. χωριστικά εκπτώσεως	310			Επιστροφή φόρου (κωδ. 346 χ συντ. 3%)	400		
ΣΥΝΟΛΟ ΕΚΡΩΩΝ	311 20.122,50			Πιστωτικό υπόλοιπο τριμην. φορολογητέα	401		
				ΦΠΑ εκτακτης δήλωσης λόγω προστίθμενα ποσά	402	0,01	404 0,01
				Χρεωστικό αρχικής δήλωσης	403		
				Αφαιρούμενα ποσά από το σύνολο του φόρου εισροών	ε		
				ΦΠΑ εισρ. που πρέπει να μειωθεί βάση άρθρου 41 παρ. 1 α) εφόσον ο φορολογητέος είναι μικρότερος από 1.720,00 €	411		413 0,01
				ΦΠΑ εισρ. που πρέπει να μειωθεί βάση άρθρου 41 παρ. 1 β) εφόσον ο φορολογητέος είναι μικρότερος από 1.720,00 €	412	0,01	
							=
							ΥΠΟΛΟΙΠΟ ΦΟΡΟΥ ΕΙΣΡΟΩΝ 420 1.824,67

**Γ. ΠΙΝΑΚΑΣ ΕΚΚΑΘΑΡΙΣΗΣ ΤΟΥ ΦΟΡΟΥ** για καταβολή, έκπτωση ή επιστροφή (κωδ. 337 - κωδ. 420)

ΕΚΠΤΩΣΗ Ή ΕΠΙΣΤΡΟΦΗ	ΧΡΕΩΣΤΙΚΟ ΥΠΟΛΟΙΠΟ	511	791,26	ΚΑΤΑΒΟΛΗ ΧΡΕΩΣΤΙΚΟΥ ΥΠΟΛΟΙΠΟΥ ΚΩΔ. 511
ΠΙΣΤΩΤΙΚΟ ΥΠΟΛΟΙΠΟ	ΠΡΟΣΑΥΞΗΣΗ, % εκπρ. εθ. υποβολής	512		
ΠΟΣΟ για έκπτωση	ΠΡΟΣΑΥΞΗΣΗ (λόγω δόσεων)	514		
ΠΟΣΟ για επιστροφή	ΣΥΝΟΛΟ (511+512+514)	513	791,26	ΠΟΣΟ ΠΟΥ ΚΑΤΑΒΑΛΕΤΑΙ ΜΕ ΤΗ ΔΗΛΩΣΗ
				ΥΠΟΛΟΙΠΟ ΠΟΣΟ για καταβολή
ΑΙΤΙΑ ΕΠΙΣΤΡΟΦΗΣ (Διαγραμμίστε με χ)				
504 ΑΠΑΛ. ΠΡΑΞΕΙΣ ΠΑΠΑ ΑΝΑΣΤ. ΚΑΤΑΒ. ΔΙΑΦΟΡΑ ΣΥΝΤΕΛ. ΑΛΛΗ ΑΙΤΙΑ				

Οι συμπρόσθετες δηλώσεις που υποβάλλονται έως 31.5.2013 γίνονται αποδεκτές εφόσον με την υποβολή καταβάλλεται τουλάχιστον το 40% του χρεωστικού υπολοίπου. Οι συμπρόσθετες δηλώσεις που υποβάλλονται από 1.6.2013 και οι εκπρόσθετες που υποβάλλονται από 1.7.2013, γίνονται αποδεκτές με την καταβολή τουλάχιστον δέκα ευρώ (10€).

Σε περίπτωση που η δήλωση παραλαμβάνεται χειρόγραφα, συμπληρώστε ολογράφως το σύνολο για καταβολή σε ευρώ.

**Επτακόσια Ενενήντα Ενα Ευρώ Και Είκοσι Εξ Λεπτά**

**ΣΗΜΕΙΩΣΕΙΣ:**

Ο ΔΗΛΩΝ	Ο ΛΟΓΙΣΤΗΣ ΜΠΑΡΜΠΕΡΑΚΗΣ ΙΩΑΝΝΗΣ 013899777	Ο ΠΑΡΑΛΑΒΩΝ	Ο ΤΑΜΙΑΣ
	(Όνομα ή επωνυμία, ΑΦΜ, Α.Α.Μ. αδείας, κατηγορία αδείας, Δ/νση)	(σφραγίδα ή υπογραφή)	(σφραγίδα ημερομηνία και υπογραφή)

\* Συμπληρώνεται από τη ΔΟΥ  
- Αν οποιαδήποτε ποσό που καταχωρείται είναι αρνητικός αριθμός, σημειώστε το πρόσημο πλύν (-) πριν από το  
- Τα ποσά σε ευρώ αναγράφονται πληρωτικά με τη χρήση δύο (2) δεκαδικών ψηφίων μετά την υποδιαστολή, π.χ. 45,00 ή 45,63

ΕΚΔΟΣΗ 2011 (2)      050 - Φ.Π.Α.      Υ.Ε.Ε.Α.Δ. ΥΠΟΥΡΓΕΙΟΥ ΟΙΚΟΝΟΜΙΚΩΝ

**Φ1** **ΕΚΚΑΘΑΡΙΣΤΙΚΗ ΔΗΛΩΣΗ Φ.Π.Α.**  
 Επάγγελμα και ΑΠΟΔΕΙΚΤΙΚΟΥ ΕΙΣΠΡΑΞΗΣ, αν δεν εκδίδεται μηχανογραφικά  
 (Υποβάλλεται σε τρία (3) αντίτυπα)

ΕΤΟΣ: 004 2, 0, 1, 3  
 ΑΡΙΘΜΟΣ ΔΗΛΩΣΗΣ: 006  
 ΗΜΕΡΟΜΗΝΙΑ ΥΠΟΒΟΛΗΣ ΔΗΛΩΣΗΣ: 006  
 ΗΜΕΡΟΜΗΝΙΑ ΕΙΣΠΡΑΞΗΣ Ή ΠΑΡΑΛΑΒΗΣ: 007  
 ΑΡΙΘΜΟΣ ΦΑΚΕΛΟΥ ΑΕ: 008  
 ΕΙΔΟΣ ΔΗΛΩΣΗΣ: 009 ΤΡΟΠΟ-ΠΟΙΝΤΙΚΗ: 010 ΜΕ ΕΠΙ-ΒΥΛΑΞΗ

ΑΡΜΟΔΙΑ ΔΟΥ: ΗΡΑΚΛΕΙΟΥ 001 81...  
 ΔΙΑΧΕΙΡΙΣΤΙΚΗ ΠΕΡΙΟΔΟΣ: 002  
 από 01 / 01 / 13 έως 31 / 12 / 13

**Α. ΠΙΝΑΚΑΣ ΜΕ ΤΑ ΣΤΟΙΧΕΙΑ ΤΟΥ ΥΠΟΚΕΙΜΕΝΟΥ ΣΤΟ ΦΟΡΟ**

021 ΕΠΩΝΥΜΟ Ή ΕΠΩΝΥΜΙΑ: ΚΑΡΑΓΙΑΝΝΑΚΗΣ Δ. ΚΑΙ ΣΙΑ Ο.Ε.  
 022 ΟΝΟΜΑ: ΟΝΟΜΑ ΠΑΤΕΡΑ: 023 ΤΑΥΤΟΤΗΤΑ: 024 ΤΙΤΛΟΣ:  
 Δ/ΝΣΗ: 025 Δ/ΝΣΗ: ΝΕΑ ΔΗΜ. ΔΑΧΑΝΑΓΟΡΑ Β 14 ΔΗΜΟΣ Ή ΚΟΙΝΟΤΗΤΑ: ΗΡΑΚΛΕΙΟ ΤΑΧΥΚΩΔ. ΠΛΗΡ-ΦΩΝΟ (κωδ.): (αριθμός):  
 ΚΥΡΙΑ ΔΡΑΣΤΗΡΙΟΤΗΤΑ: ΧΟΝΔΡ. ΕΜΠΟΡ. ΟΠΩΡ/ΚΩΝ ΗΡΑΚΛΕΙΟ 027 6938854123  
 028 ΚΑΔ.\*

031 Α.Φ.Μ.: ΕΙΔΟΣ: 032 ΑΡΙΘΜΟΣ: 033 Πραγματοποιείται ενδοκον. συναλλαγές: 034 Αν διενεργείται πώλησις από απόσπαση σε άλλο Κ-Μ διατηρούμε: ΝΑΙ  
 ΝΑΙ 1 Χ 2 ΝΑΙ 1

ΚΑΤΗΓΟΡΙΑ ΒΙΒΛΙΩΝ Κ. Β. Σ. ΚΑΤΑ ΤΗ ΛΗΞΗ ΔΙΑΧΕΙΡΙΣΤΙΚΗΣ ΠΕΡΙΟΔΟΥ: 041 Κατηγορία βιβλίων: 042 Υποχρ. Προσφρ. 2 3 043 Κανον. Πρ. τωρ. Κατά 3 4 5 6 7 044 Υποχρ. Προσφρ. 1 2  
 1 ΧΒ Γ 1 2 3 Χ2 3 4 5 6 7 Χ1 2

**Β. 061 ΣΤΟΙΧΕΙΑ:** Φορολογικού αντιπροσώπου 1 Νομίμου εκπροσώπου 2 Αντικλήτου 3  
 ΕΠΩΝΥΜΟ Ή ΕΠΩΝΥΜΙΑ: Α.Φ.Μ.:  
 ΟΝΟΜΑ: ΟΝΟΜΑ ΠΑΤΕΡΑ: ΤΑΥΤΟΤΗΤΑ: ΕΙΔΟΣ: ΑΡΙΘΜΟΣ:  
 Δ/ΝΣΗ: 045 Δ/ΝΣΗ: ΟΔΟΣ/ΑΡΙΘΜΟΣ Ή ΤΟΠΟΘΕΣΙΑ-ΧΩΡΙΟ: ΔΗΜΟΣ Ή ΚΟΙΝΟΤΗΤΑ: ΤΑΧΥΚΩΔ. ΔΟΥ Φορολ. Βιβλίου/φάσος: ΚΩΔ. ΔΟΥ\*

**Ζ. ΠΙΝΑΚΑΣ** Διακανονισμό κοινών εισροών (άρθρα 31 και 33 του Κώδικα ΦΠΑ)

α	Πράξεις φορολογητέες με δικαίωμα έκπτωσης	401	Αρθροτήτης	405	Πηλικο κλάσματος (Οριστικό ποσοστό έκπτωσης)	407	Στραγγυλοποίηση (Οριστικό ποσοστό έκπτωσης)	408	Οριστικό ποσοστό μείωσης % (100 - κωδ. 408)	409
	Πράξεις απαλλασσόμενες με δικαίωμα έκπτωσης	402	Παρανομίας	406						
	Πράξεις απαλλασσόμενες χωρ δικαίωμα έκπτωσης	403								
	ΣΥΝΟΛΟ	404		406		407	408		409	

β Ποσά φόρου εισροών προς διακανονισμό

421	Ποσά φόρου εισροών προς διακανονισμό	1	2	3	4	5	6	423	Σύνολο φόρου εισροών προς διακανονισμό (άθροισμα στήλης 6)
422	Ποσοστό μείωσης	1	2	3	4	5	6		

Αν ο κωδ. 423 > 30 ΕΥΡΩ μεταφέρεται στον κωδ. 706  
 Αν ο κωδ. 423 < 30 ΕΥΡΩ μεταφέρεται ως θετικός στον κωδ. 702

**Η. ΠΙΝΑΚΑΣ** Διακανονισμό του φόρου εισροών των επενδυτικών αγαθών (παγίων) άρθ. 33 παρ. 2 & 3, ν. 2859/00.

Έτος χρησιμοποίησης παγίων (διακανονισμού)	Pro-rata έτους πρώτης χρησιμοποίησης		Μείωση βάσει άρθρ. 31 ΦΠΑ αγοράς παγίων που χρησιμοποιούνται ως το τέλος της χρήσης	ΠΟΣΑ ΑΠΟ ΜΕΤΑΒΟΛΗ PRO-RATA	ΦΠΑ αγοράς παγίων που παραδόθηκαν κλη μέσα στη χρήση και θεωρείται ότι διατέθηκαν σε φορολογητέες δραστηριότητες	ΠΟΣΑ ΑΠΟ 100% PRO-RATA ΥΠΟΛ. ΕΤΩΝ	ΦΠΑ αγοράς παγίων που παραδόθηκαν κλη μέσα στη χρήση και θεωρείται ότι διατέθηκαν σε αφορολόγητες δραστηριότητες	ΠΟΣΑ ΑΠΟ 0% PRO-RATA ΥΠΟΛΟΙΠΩΝ ΕΤΩΝ	ΦΠΑ παγίων που εισπράχθηκε από παράδοση παγίων που θεωρείται ότι διατέθηκαν σε αφορολόγητες δραστηριότητες (10)
	Μετα-δική %	Μη μετα-δική %							
(1)	(2)	(3)	(4)	(5)	(6)	(7)	(8)	(9)	(10)
501	1α								
502	2α								
503	3α								
504	4α								
505	5α								
506	ΣΥΝΟΛΑ								
507									

Ποσότητες: (506-6) + (506-7) + (506-9) + (506-10)  
 Αν ο κωδ. 507 > 30 ΕΥΡΩ μεταφέρεται στον κωδ. 702  
 Αν ο κωδ. 507 < 30 ΕΥΡΩ μεταφέρεται ως θετικός στον κωδ. 702

**Θ. ΠΙΝΑΚΑΣ** με πληροφοριακά, οικονομικά & στατιστικά στοιχεία της επιχείρησης.

Αξία (χωρίς ΦΠΑ) αγαθών Ε.Ι.Χ. αποσπώντων μέχρι 9 θέσεων (Μόνο καινούργια)	Δαπάνη (χωρίς ΦΠΑ) καυσίμων, λιπαντικών, επισκευής αυτοκινήτων Ε.Ι.Χ. αυτών/των μέχρι 9 θέσεων	Αξία (χωρίς ΦΠΑ) πώλησης Ε.Ι.Χ. αποσπώντων μέχρι 9 θέσεων	Δαπάνη (χωρίς ΦΠΑ) για χρηματοδοτική μίσθωση (leasing) Ε.Ι.Χ. αυτοκινήτων μέχρι 9 θέσεων	Μέσος αριθμός (ημέρες) του συνολικού απασχολούμενου προσωπικού της επιχείρησης
901	902	903	904	905
906	907	908	909	910
911				

Αξία πωλήσεων κατασκευαστικών επιχι/σεων που αγοράζουν σε κατοικία από οικοδομ/ή υπαγόμενη σε ΦΠΑ  
 Αξία εισροών υπαγόμενων σε ΦΠΑ των πωλήσεων του κωδ. 906  
 Μικτό κέρδος που φορολογείται με το ειδικό καθεστώς του άρθρου 43  
 Αξία αγοράς μεταγερσιμικών Ε.Ι.Χ. αυτών/των μέχρι 9 θέσεων (δεν συμπεριλαμβάνονται οι αγορές από ιδιώτες)  
 Αριθμός υπαρκτών οχημάτων (χωρίς τα κεντρικά)  
 Άθροισμα των κωδ. 901 έως και 910

Ο ΔΗΛΩΝ: ΜΠΑΡΜΠΕΡΑΚΗΣ ΙΩΑΝΝΗΣ 013899777  
 (Όνομα/ή Επωνυμία, Α.Φ.Μ., Α.Μ. Αδείας, Κατηγορία Αδείας, Δ/νση)  
 Ο ΛΟΓΙΣΤΗΣ: Ο ΠΑΡΑΛΑΒΩΝ: Ο ΤΑΜΙΑΣ:

Γ. ΠΙΝΑΚΑΣ ΕΚΡΟΩΝ - ΕΙΣΡΟΩΝ μετά την αφαίρεση (κατά συντελεστή) των επιστροφών - εκπρώσεων .												
Α	ΕΚΡΟΣΕΣ φορολογητέες (πωλσεις αγαθών, παροχή υπηρεσιών κλπ), ΕΝΔΟΣ, ΑΠΟΚΤ. & ΠΡΑΞ. ΛΗΠΤΗ			ΣΥΝ. ΦΠΑ %	ΦΟΡΟΣ ΕΚΡΟΩΝ που αναλογεί		Β	ΕΙΣΡΟΣΕΣ φορολογητέες (αγορές, εισαγωγές), ΕΝΔΟΣΚΟΙΝΟΤ., ΑΠΟΚΤΗΣΕΙΣ & ΠΡΑΞΕΙΣ ΛΗΠΤΗ				
	ΚΩΔ.	ΠΟΣΟ	ΣΥΝ. ΦΠΑ %		ΦΟΡΟΣ	ΣΥΝ. ΦΠΑ %		ΦΟΡΟΣ ΕΙΣΡΟΩΝ που αναλογεί	ΚΩΔ.	ΠΟΣΟ	ΣΥΝ. ΦΠΑ %	
I. ΕΚΡΟΣΕΣ, ΕΝΔΟΣΚΟΙΝΟΤ., ΑΠΟΚΤΗΣΕΙΣ & ΠΡΑΞΕΙΣ ΛΗΠΤΗ σε λοιπή Ελλάδα εκτός από τα νησιά Αγιαίου	101		9	131			I. ΕΙΣΡΟΣΕΣ, ΕΝΔΟΣΚΟΙΝΟΤ., ΑΠΟΚΤΗΣΕΙΣ, ΕΙΣΑΓΩΓΕΣ ΚΑΙ ΠΡΑΞΕΙΣ ΛΗΠΤΗ στη λοιπή Ελλάδα εκτός από τα νησιά Αγιαίου.	151		9	171	
	102		4,5	132				152		4,5	172	
	103		19	133				153		19	173	
	201		10	231				251		10	271	
	202		5	232				252		5	272	
	203		21	233				253		21	273	
	601		11	631				651		11	671	
	602		5,5	632				652		5,5	672	
	603		23	633				653	902,96	23	673	207,68
	301	74.548,00	13	331	9.691,24			361	50.837,50	13	371	6.608,88
	302		6,5	332				362		6,5	372	
	II. ΕΚΡΟΣΕΣ, ΕΝΔΟΣΚΟΙΝΟΤ., ΑΠΟΚΤΗΣΕΙΣ & ΠΡΑΞΕΙΣ ΛΗΠΤΗ στα νησιά Αγιαίου & από λοιπή Ελλάδα προς τα νησιά αυτά	104		6	134				II. ΕΙΣΡΟΣΕΣ, ΕΝΔΟΣΚΟΙΝΟΤ., ΑΠΟΚΤΗΣΕΙΣ, ΕΙΣΑΓΩΓΕΣ ΚΑΙ ΠΡΑΞΕΙΣ ΛΗΠΤΗ στα νησιά Αγιαίου	157		6
105			3	135			158			3	178	
106			13	136			159			13	179	
204			7	234			257			7	277	
205			4	235			258			4	278	
206			15	236			259			15	279	
604			8	634			657			8	677	
605			4	635			658			4	678	
606			16	636			659			16	679	
304			9	334			367			9	377	
305		5	335			368		5	378			
ΣΥΝΟΛΟ ΦΟΡΟΛ/ΤΕΩΝ ΕΚΡΟΩΝ	607	74.548,00	ΣΥΝ. ΦΟΡ.	637	9.691,24	Δαπάνες, γεν. έξοδα φορολογητέα	663	1.263,38	ΦΟΡΟΣ ΔΑΠΑΝ.	683	271,10	
Εκαστές φορολογητέες εκτός Ελλάδας με διατάξεις Εκπτώσεων	608					ΣΥΝΟΛΟ ΦΟΡΟΛΟΓ. ΕΙΣΡΟΩΝ	664	53.003,84	ΣΥΝ. ΦΟΡ.	684	7.087,66	
Εκαστές απαλλαγές βάσει ΠΟΛ 1262/93 & 1029/95	609					Εκαστές απαλλαγές βάσει ΠΟΛ 1262/93 & 1029/95	665					
Εν δόξ. εισαγωγ. αγαθών & λοιπές εισαγωγ. αγαθών με μειωμένα δασμολογικά	610					Λοιπές εισαγωγ. αγαθών με μειωμένα δασμολογικά	666	8.345,71				
Εκαστές απαλλαγές και εξαιρέσεις, χωρίς διακανονισμό εκπρώσεων	611					ΣΥΝΟΛΟ ΕΙΣΡΟΩΝ	667	61.349,55				
ΣΥΝΟΛΟ ΕΚΡΟΩΝ	612	74.548,00										
ΜΕΙΩΣΗ από παγίωση από ακτ. Αύγουστ. 1994 (από 1/1/95 π.σ. 30, από 1/1/97 π.σ. 30)	613											
ΚΥΚΛΟΣ ΕΡΓΑΣΙΩΝ για διακανονισμό ΦΠΑ	614	74.548,00										
+ +												
Υ ΕΙΔΙΚΟΙ ΛΟΓΑΡΙΑΣΜΟΙ												
Συνολικές ενδοκανονικές απατήσεις	641					Ενδοκανονικές λήψεις υπηρεσιών άρθρ. 14 παρ. 2α	645					
Συνολικές ενδοκανονικές παραδόσεις	642					Ενδοκανονικές παροχές υπηρεσιών άρθρ. 14 παρ. 2α	646					
Πρόβλεψη λήπτη αγαθών & υπηρεσιών	644					Σύστημα των κωδ. 641 έως και 646	647					
ΑΠΟΤΡΗΣΗ ΤΟΥ ΑΡΘΡΟΥ 41 Πωλήσεις με τα κανονικά κλάσματα	668					Φόρος (κωδ.688 (συνολ. απαστ. 9%))				688		
+												
Δ	ΠΡΟΤΙΘΕΜΕΝΑ ΠΟΣΑ ΣΤΟ ΣΥΝΟΛΟ ΤΟΥ ΦΟΡΟΥ ΕΙΣΡΟΩΝ	701	2.603,61	702		Πιστωτικό υπόλοιπο προηγ. διατ. περιόδου & λοιπά προσαρτημένα	703	0,03	704		705	2.603,64
Ε	ΑΦΑΙΡΟΥΜΕΝΑ ΠΟΣΑ ΑΠΟ ΤΟ ΣΥΝΟΛΟ ΤΟΥ ΦΟΡΟΥ ΕΙΣΡΟΩΝ	706		707		Χρεωστικά αρχικής δήλωσης					709	0,05
-												
										ΥΠΟΛΟΙΠΟ ΦΟΡΟΥ ΕΙΣΡΟΩΝ κωδ. ( 684 + 688 + 705 - 709)	710	9.691,25
Δ. ΠΙΝΑΚΑΣ ΕΚΚΑΘΑΡΙΣΗΣ ΤΟΥ ΦΟΡΟΥ για καταβολή, έκπτωση ή επιστροφή (κωδ. 637 - κωδ. 710)												
ΠΙΣΤΩΤΙΚΟ ΥΠΟΛΟΙΠΟ	801	0,01	ΧΡΕΩΣΤΙΚΟ ΥΠΟΛΟΙΠΟ	611		Σε περίπτωση που η δήλωση παραλαμβάνεται χειρόγραφα, συμπληρώστε αλογράφως το σύνολο για καταβολή σε ΕΥΡΩ.						
ΠΟΣΟ για έκπτωση	802	0,01	ΠΡΟΣΑΥΞΗΣΗ, % εκπρωθ. υποβολής	612								
ΠΟΣΟ για επιστροφή	803		ΣΥΝΟΛΟ για καταβολή	613								
ΑΙΤΙΑ ΕΠΙΣΤΡΟΦΗΣ (διαγράμμιση με x)				899	ΣΗΜΕΙΩΣΕΙΣ ΦΟΡΟΛΟΓΟΥΜΕΝΟΥ							
808	ΑΠΑΥΛ. ΠΡΑΞΕΙΣ	ΠΑΓΙΑ	ΑΝΑΕΤ. ΚΑΤΑΣ.	ΔΙΑΦΟΡΑ ΣΥΝΤΕΛ.	ΑΛΛΗ ΑΙΤΙΑ							
	1	2	3	4	5							

\*Αν οποιοδήποτε ποσό που καταχωρείται είναι αρνητικός αριθμός, σημειώστε το πρόσημο πλν (-) πριν απ' αυτό.



Ε3 TAXIS										ΜΗΧΑΝΟΓΡΑΦΙΚΟ ΔΕΛΤΙΟ ΟΙΚΟΝΟΜΙΚΩΝ ΣΤΟΙΧΕΙΩΝ ΕΠΙΧΕΙΡΗΣΕΩΝ ΚΑΙ ΕΠΙΤΗΔΕΥΜΑΤΙΩΝ										ΟΙΚΟΝΟΜΙΚΟ ΕΤΟΣ 2014																																																	
Υποβάλλεται σε δύο αντίτυπα και συνοδεύει τη δήλωση φορολογίας εισοδήματος του επιτευματία ή της επιχείρησης										ΔΙΑΧΕΙΡΙΣΗ 002 Από 01/01/2013 003 Έως 31/12/2013										ΑΡΙΘΜΟΣ ΔΗΛΩΣΗΣ <sup>(1)</sup> 004																																																	
Οικονομικό έτος 2014										ΑΡΙΘΜΟΣ ΦΑΚΕΛΟΥ Α.Ε. 006										ΕΙΔΟΣ ΔΗΛΩΣΗΣ 008 ΤΡΟΠ/ΚΗ 1 ΑΝΑΚΛΗΤΙΚΗ 2																																																	
Δ.Ο.Υ. ΥΠΟΒΟΛΗΣ ΗΡΑΚΛΕΙΟΥ 005 8110										παρ. 7 αρ. 48 <sup>(6)</sup> 593 1 υπ όχρεοι και μη τήροντες <sup>(7)</sup> 594 1										Κατ. Βιβλίων Εξοφ. 019 Χ 1 Γ 2 ΒΓ 3 παρ. 1 αρ. 48 <sup>(8)</sup> 591 1																																																	
Δ.Ο.Υ. ΠΡΟΗΓΟΥΜΕΝΗΣ ΥΠΟΒΟΛΗΣ 007										Αιτία μη τήρησης 726 Μη υπόχρ. 1 Απολ-λασάμ. 2 Απαλλασ με Α.Π.Δ 3 Κηρύξεις που κλείσ εντός διαχ.περ. 730																																																											
ΑΡΜΟΔΙΟ ΕΛΕΓΚΤΙΚΟ ΚΕΝΤΡΟ 017																																																																					
<b>ΠΙΝΑΚΑΣ Α'. ΣΤΟΙΧΕΙΑ ΦΟΡΟΛΟΓΟΥΜΕΝΟΥ</b>																																																																					
Α.Φ.Μ. 018 0 1 3 8 9 9 4 4 4										Κωδικός Αριθμός χώρος δραστηριότητας Έδρας 705 46.31.11.11										Κ.Α.Δ. που ανήταχαι στα μεγαλύτερα ακαθάριστα έσοδα 761																																																	
Γράψτε τη δραστηριότητα με τα μεγαλύτερα έσοδα																																																																					
ΕΠΩΝΥΜΙΑ ΚΑΡΑΓΙΑΝΝΑΚΗΣ Δ. ....										ΕΠΩΝΥΜΙΑ Β'										ΟΝΟΜΑ ΟΝΟΜΑ ΠΑΤΕΡΑ																																																	
ΕΠΩΝΥΜΙΑ (Μη φυσικό πρόσωπο)																																																																					
<b>ΣΤΟΙΧΕΙΑ ΤΟΥ ΣΥΖΥΓΟΥ</b> (Συμπληρώνονται μόνο όταν η πιο πάνω επιχείρηση είναι ατομική και ανήκει στη σύζυγο)																																																																					
Α.Φ.Μ. 041																																																																					
ΕΠΩΝΥΜΙΑ										ΟΝΟΜΑ										ΟΝΟΜΑ ΠΑΤΕΡΑ																																																	
<b>ΠΙΝΑΚΑΣ Β'. ΣΤΟΙΧΕΙΑ Κ.Β.Σ. ΕΚΔΟΘΕΝΤΑ ΣΤΗ ΧΡΗΣΗ</b>																																																																					
Τίτλος στοιχείου (Αποδ. λιαν. Πώλησης, τιμολ. πώλησης κτλ.)										Στοιχεία που εκδόθηκαν Από Νο Μέχρι Νο										Τίτλος στοιχείου (Αποδ. λιαν. Πώλησης, τιμολ. πώλησης κτλ.)										Στοιχεία που εκδόθηκαν Από Νο Μέχρι Νο																																							
1.										6.										2.										7.																																							
2.										7.										3.										8.																																							
3.										8.										4.										9.																																							
4.										9.										5.										10.																																							
5.										10.																																																											
<b>ΠΙΝΑΚΑΣ Γ'. ΛΟΙΠΑ ΣΤΟΙΧΕΙΑ ΕΠΙΧΕΙΡΗΣΗΣ</b>																																																																					
Υποκαταστήματα 061										Φορολογικές αποθήκες 062										Βιβλίο αποθήκης 063										ΝΑΙ 1 ΟΧΙ 2										ΝΑΙ ΠΡΟΑΙΡΕΤΙΚΑ 3																													
Αποθηκευτικοί χώροι 064										Μόνιμα απασχολούμενο προσωπικό 065										Βιβλίο Παραγωγής - Κωσταλογίου 066										ΝΑΙ 1 ΟΧΙ 2										ΝΑΙ ΠΡΟΑΙΡΕΤΙΚΑ 3																													
Εκθέσεις 067										Εποχιακά απασχολ. μ. προσωπικό 068										Τήρηση Αναλυτικής Λογατικής 069										ΝΑΙ 1 ΟΧΙ 2										ΝΑΙ ΠΡΟΑΙΡΕΤΙΚΑ 3																													
Εργαζόμ. 070										Ανέλεγκτες χρήσεις (περιλμ. η κλειόμενη) 071										Τήρηση βιβλίων μηχανογραφικά 072										ΝΑΙ 1 ΟΧΙ 2										ΜΕΙΚΤΑ 3																													
Λοιπα εκτός έδρας χώροι 073										Συνδεδεμ. ενος επιχειρ. (Αρ.90 ν.2190/1920) 074										Υποχρέωση Απογραφής 075										ΝΑΙ 1 ΟΧΙ 2										ΝΑΙ ΠΡΟΑΙΡΕΤΙΚΑ 3																													
Πώληση αγαθών μέσω διαδικτύου 076										Παροχή υπηρεσιών μέσω διαδικτύου 077										Τήρηση βιβλίου συμφωνία με τα Δ.Π. 078										ΝΑΙ 1 ΟΧΙ 2										ΝΑΙ ΠΡΟΑΙΡΕΤΙΚΑ 3																													
<b>ΠΙΝΑΚΑΣ Δ'. ΣΤΟΙΧΕΙΑ ΔΗΛΟΥΝΤΟΣ ΚΑΙ ΥΠΕΥΘΥΝΟΥ ΓΙΑ ΤΗ ΣΥΜΠΛΗΡΩΣΗ ΤΟΥ ΕΝΤΥΠΟΥ ΚΑΙ ΤΗ ΛΟΓΙΣΤΙΚΗ ΠΑΡΑΚΟΛΟΥΘΗΣΗ ΤΗΣ ΕΠΙΧΕΙΡΗΣΗΣ</b>																																																																					
α) Στοιχεία δηλούντος										Ο δηλών είναι: 736 Ο ΕΠΙΧΕΙΡΗΜΑΤΙΑΣ 1										ΑΝΤΙΠΡΟΣΩΠΟΣ 2										ΝΟΜΙΜΟΣ ΕΚΠΡΟΣΩΠΟΣ 3										ΑΝΤΙΚΛΗΤΟΣ 4																													
ΕΠΩΝΥΜΙΑ Α'										ΕΠΩΝΥΜΙΑ Β'										ΟΝΟΜΑ										ΟΝΟΜΑ ΠΑΤΕΡΑ																																							
Α.Φ.Μ. 741										Κωδικός Δ.Ο.Υ.										ΤΑΥΤΟΤΗΤΑ										ΕΙΔΟΣ										ΑΡΙΘΜΟΣ										ΦΥΛΟ										Α 1 Θ 2									
ΔΙΕΥΘΥΝΣΗ										ΕΙΔΟΣ - ΑΡΙΘΜΟΣ - Η ΤΟΠΟΘΕΣΙΑ - ΧΑΡΤΙΟ										ΔΗΜΟΣ Η ΚΟΙΝΟΤΗΤΑ										ΤΑΧ.ΚΩΔ.										ΤΗΛΕΦΩΝΟ																													
β) Στοιχεία συμπληρώσαντος										Το έντυπο συμπληρώθηκε από: 750 ΤΟΝ ΕΠΙΧΕΙΡΗΜΑΤΙΑ 1										ΜΙΣΘΩΤΟ ΛΟΓΙΣΤΗ 2										ΛΟΓΙΣΤΗ ΟΧΙ ΜΙΣΘΩΤΟ 3																																							
<b>ΠΙΝΑΚΑΣ Ε' ΣΤΟΙΧΕΙΑ ΓΙΑ ΕΝΟΙΚΙΑ ΠΟΥ ΚΑΤΑΒΛΗΘΗΚΑΝ ΚΑΙ ΕΠΙΔΟΤΗΣΕΙΣ ΠΟΥ ΕΙΣΠΡΑΧΘΗΚΑΝ - ΔΩΡΕΑΝ ΠΑΡΑΧΩΡΗΣΗ</b>																																																																					
ΣΥΝΟΛΟ ΕΠΙΔΟΤΗΣΕΩΝ ΠΟΥ ΕΙΣΠΡΑΧΘΗΚΑΝ ΣΤΗ ΧΡΗΣΗ 681										ΣΥΝΟΛΟ ΕΠΙΧΟΡΗΓΗΣΕΩΝ ΠΟΥ ΕΙΣΠΡΑΧΘΗΚΑΝ ΣΤΗ ΧΡΗΣΗ 904																																																											
ΣΥΝΟΛΟ ΕΝΟΙΚΙΩΝ ΠΟΥ ΚΑΤΑΒΛΗΘΗΚΑΝ ΣΤΗ ΧΡΗΣΗ, ΑΝΕΞΑΡΤΗΤΑ ΑΝ ΠΕΡΙΛΑΜΒΑΝΟΝΤΑΙ ΟΛΑ ΣΤΟΝ ΠΑΡΑΚΑΤΩ ΠΙΝΑΚΑ <sup>(3)</sup> 905																														4.680,00																																							
Διεύθυνση εγκατάστασης										Χαρακτήρ. εγκατάστ. (Κεντρ. Υποκ/μα κτλ.)										Περίοδος μίσθωσης										Όνοματεπώνυμο Εκμισθωτή										Α.Φ.Μ. Εκμισθωτή										Ποσό																			
ΝΕΑ ΔΗΜ. ΔΑΧΑΝΑΔΟΡΑ Β14										ΚΕΝΤΡΙΚΟ										1/1 - 31/12										ΔΗΜΟΣ ΗΡΑΚΛΕΙΟΥ										671 9987456...										672 4.680,00																			
																																								673 674																													
																																								675 676																													
																																								677 678																													
																																								679 680																													
																																								679 680																													
																																								906																													
Ημερομ. .... 01/01 ..... 2014										Ημερομ. .... 01/01 ..... 2014										Ο ΠΑΡΑΛΑΒΩΝ										Ο ΥΠΟΒΑΛΩΝ																																							
Ο ΔΗΛΩΝ										Ο ΛΟΓΙΣΤΗΣ Α.Φ.Μ.										ΗΜΕΡΟΜΗΝΙΑ ΥΠΟΒΟΛΗΣ										Η δήλωση υποβάλλεται, είτε αυτοπροσώπως, είτε από οποιονδήποτε τρίτο, με την επίδειξη της ταυτότητας του Α.Φ.Μ.																																							
010 0 1 3 8 9 9 7 7 7										011										012																																																	
Επων.: ΜΠΑΡΜΠΕΡΑΚΗΣ																																																																					
Όνομ.: ΙΩΑΝΝΗΣ																																																																					
Δ/ση: .....																																																																					
Αρμ όδια Δ.Ο.Υ.: ΗΡΑΚΛΕΙΟΥ																																																																					
(5) Αρ. Μητρ. όδ. άσκ. επαγγ/τος: .....																																																																					
(5) Κατηγορία Αδειας: .....																																																																					

- (1) Συμπληρώνεται μόνο η επιχείρηση. (2) Σε κάθε περίπτωση στο έντυπο αυτό σημειώνεται και στο αναλογιστικό τετραγωνίο της απεικόνισης (κεντρικό και δεξιά) στον αριθμό (1,2 κλπ) αυτής.  
(3) Εάν καταβληθεί ανάλογα σε περισσότερους εκμισθωτές συμπληρωθεί κατάσταση. Στον πίνακα αναγράφονται τα ενδοκα που βάρων την κλειόμενη χρήση.  
(4) Σε περίπτωση δωρεάν παραχώρησης εγκατάστασης, συμπληρώνεται αντίστοιχα το πεδίο Διεύθυνση εγκατάστασης, περίοδος παραχώρησης, Ονοματεπώνυμο Ιδιοκτήτη και ΑΦΜ Ιδιοκτήτη.  
(5) Οι ενδεδειγμένες συμπληρώνονται εφόσον υπάρχουν οι παρακάτω θέσεις του άρθρου 38 του ν.2873/2000.  
(6) Συμπληρώνεται από συγγραφείς, μουσουργούς και καλλιτέχνες, ζωγράφους ή γλύπτες ή χορδικοί παρ. 7 άρθρ. 48 του κ.Φ.Ε.  
(7) Συμπληρώνεται από αυτούς που δεν τήρησαν βιβλίο ατομογραφικά (Β' κατηγορίας) του κ.Φ.Α.Ε. ενώ ήταν υπόχρεοι σε τήρηση.  
(8) Είναι επιτηδεύματις που φορολογείται με τις διατάξεις της παραγράφου 1 του άρθρου 45 Κ.Φ.Ε.

ΕΚΔΟΣΗ 2013

Μηχανογραφικό Δελτίο Οικονομικών Στοιχείων από Υπόχρεους Απεικόνισης Συναλλαγών, πρώτη σελίδα.



ΑΦΜ: 013899444

ΠΙΝΑΚΑΣ Θ'. ΑΝΑΛΥΤΙΚΕΣ ΟΙΚΟΝΟΜΙΚΕΣ ΠΛΗΡΟΦΟΡΙΕΣ ΕΠΙΧΕΙΡΗΣΕΩΝ ΜΕ ΒΙΒΛΙΑ ΔΙΠΛΟΓΡΑΦΙΚΑ (Γ' ΚΑΤΗΓΟΡΙΑΣ)						
α) Πωλήσεις	Χονδρικές Εσωτερικού	Λιανικές Εσωτερικού	Ενδοκιν. Παραδόσεις	Εξαγωγές	Πωλήσεις στο Δημόσιο	
εμπορευμάτων	466	478	474	470	841	
προϊόντων ετοίμων & ημιτελ.	464	476	472	468	842	
υποπροϊόντων - υπολειμτών	480	843	844	845	846	
α' & β' υλών - υλικών συσκ.	482	847	848	849	850	
αναλωσίμων υλικών	484	851	852	853	854	
ανταλλακτικών παγίων	486	855	856	857	858	
εδών συσκευασίας	487	859	860	861	862	
ΣΥΝΟΛΟ ΠΩΛΗΣΕΩΝ	488	863	864	865	866	
πωλήσεις για λογ/σμό τρίτων	508	512	867	868	869	
πωλήσεις παγίων	195	870	871	872	873	
β) Έσοδα από παροχή υπ.	στο εσωτερικό	στην Ευρωπ. Ένωση	σε τρίτες χώρες	γ) Κόστος προϊόν.- εμπορευ. (κλειόμενη χρήση)		
προμήθειες - μεσιτείες	453	874	875	κόστος πωληθ. εμπορ.	404	
παροχή υπηρ. στο Δημόσιο	455			κόστος πωληθ. προϊόντ.	408	
	457	876	877	Σύνολο (Κόστος πωληθ.)	434	
δ) Αγορές	Εσωτερικού	Εισαγωγές	Ενδοκιν. αποκτήσεις	ε) Απογραφή εμπορευσ. στοιχείων α' & β' υλών	Έναρξης	Λήξης
εμπορευμάτων	401	402	403	εμπορεύματα	426	427
α' & β' υλών - υλ. συσκ.	405	406	407	προϊόντα έτοιμα & ημ.	429	430
αναλωσίμων υλικών	409	410	411	υποπροϊόντα & υπολ.	432	433
ανταλλακτ. παγίων	413	414	415	παραγωγή σε εξέλιξη	435	436
εδών συσκ. (N28)	417	418	419	α' & β' ύλες-υλικά συσκ.	437	438
Σύνολο αγορών	421	422	423	αναλώσιμα υλικά	440	441
Αγορές παγίων	878	879	880	ανταλ/κα πάγ. στοιχ.	443	444
στ) Δαπάνες (συνολικά)				είδη συσκευασ. (N28)	446	447
αμοιβές και έξοδα προσωπ. (N60)	439	ζ) Αποτελέσματα και δείκτες			Σύνολο απογραφής	449
αμοιβές και έξοδα τρίτων (N61)	442	ΑΠΟΤΕΛ ΑΠΟ ΠΑΡΟΧΗ ΥΠΗΡ.			463	η) Έσοδα κατά Μ.Σ.Κ.Κ.
παροχές τρίτων (N62)	445	ΜΙΚΤΟ ΑΠΟΤΕΛ ΑΠΟ ΠΩΛΗΣΕΙΣ			496	κωδικός αρθρ. πιν. Μ.Σ.Κ.Κ.
φόροι - τέλη (N63)	448	ΟΛΙΚΟ ΑΠΟΤΕΛ ΕΚΜΕΤΑΛΛΕΥΣΗΣ			473	Έσοδα
διάφορα έξοδα (N64)	451	ΚΑΘΑΡΟ ΑΠΟΤΕΛΕΣΜΑ ΧΡΗΣΗΣ			479	494
τόκοι και συναφή έξοδα (N65)	452	ΚΑΘ. ΚΕΡΔΗ ΠΟΥ ΦΟΡΟΛΟΓΟΥΝΤ.			481	498
αποσβέσεις παγίων (N66)	454	ΑΦΟΡΟΛΟΓΗΤΑ ΑΠΟΘΕΜΑΤΙΚΑ			483	502
προβλέψεις εκμετ. αλλελουσης (N68)	456	ΑΛΛΑ ΑΦΟΡΟΛΟΓΗΤΑ ΚΕΡΔΗ			485	506
οργανικά έξοδα υποκαταστ. (N69)	458	% μικτό εμπ. αποτέλ. επί κόστους			500	881
άθρ. N95 + N97 (με πρόσημο)	460	% μικτό εμπωρ. αποτέλ. επί πωλ.			504	882
Γενικό σύνολο εξόδων	462	% αποτέλ. παροχ. υπηρ. επί εσοδ.			884	885
Συνολικό ποσό καταστάσης φορολογικής αναμόρφωσης <sup>(1)</sup>	196	Μεταφορά αποτελεσμάτων από τα βιβλία β' κατηγορ.			197	
ΠΙΝΑΚΑΣ Ι'. ΑΚΑΘΑΡ. ΕΙΣΟΔΑ & ΚΑΘΑΡΑ ΚΕΡΔΗ ΑΥΤΟΕΛΕΓΧΟΥ ΜΕ ΒΑΣΗ ΤΟ ΑΡΘ. 15 ν. 3296/04 (για επιχ. & ελεύθ. επαγγ/τίες άρθ. 14 ν. 3296/04)						
	Κόστος Πωληθέντων (α)	Δαπάνες-Έξοδα-Αποσβέσεις (β)	Άθροισμα [(α) + (β)]=(γ)	Συντελεστής Αναγωγής (δ)	Ακαθάριστα έσοδα αυτοελέγχου [(γ)χ(δ)] ή [(β)χ(δ)]=(ε)	Ακαθάριστα έσοδα βάσει βιβλίων και στοιχείων (στ)
ΕΜΠΟΡΙΑ - ΠΑΡΑΓΩΓΗ	121		100	101	125	126
ΠΑΡΟΧΗ ΥΠΗΡΕΣΙΩΝ		102		104	105	106
ΕΛΕΥΘΕΡΙΟ ΕΠΑΓΓΕΛΜΑ		112		114	115	116
	ΣΥΝΟΛΑ			103		111
	ΕΜΠΟΡΙΑ - ΠΑΡΑΓΩΓΗ	ΠΑΡΟΧΗ ΥΠΗΡΕΣΙΩΝ	ΕΛΕΥΘΕΡΟ ΕΠΑΓΓΕΛΜΑ	ΣΥΝΟΛΑ		
Ακαθάριστα έσοδα (αναγράφεται το μεγαλύτερο από τα ποσά των πιο πάνω στηλών (α) και (στ)) (α)	127		132		137	142
Μ.Σ.Κ.Κ. ή μέρος όσων Μ.Σ.Κ.Κ. ή μέρος αποβληθέντων στοιχείων (β)	128		133		138	
Καθαρά κέρδη αυτοελέγχου ((α) χ (β)) (γ)	129		134		139	143
Καθαρά κέρδη (αναγράφεται το μεγαλύτερο από τα ποσά των πιο πάνω στηλών (β) και (στ)) (δ)	130		135		140	144
Τελικά καθαρά κέρδη (αναγράφεται το μεγαλύτερο από τα ποσά των γραμμών (γ) και (δ)) (ε)	131		136		141	145
ΠΙΝΑΚΑΣ ΙΑ'. ΠΡΟΣΔΙΟΡΙΣΜΟΣ ΚΑΘΑΡΟΥ ΓΕΩΡΓΙΚΟΥ ΕΙΣΟΔΗΜΑΤΟΣ ΜΕ ΒΑΣΗ ΤΑ ΒΙΒΛΙΑ ΚΑΙ ΣΤΟΙΧΕΙΑ <sup>(2)</sup>						
Νομός (Δήμος / Διαμέρισμα ή κοινότητα) εκμετάλλευσης	Έκταση σε στρέμματα	Είδος αγροτ. παραγωγής (φυτικό ή ζωικό προϊόν)	Ακαθάριστο εισόδημα (α)	Συντ. καθ. κέρδους (β)	Καθαρά κέρδη (γ) = (α) χ (β)	
					ΣΥΝΟΛΟ	631
					ΣΥΝΟΛΟ	632

(1) Επιλέγεται ο μεγαλύτερος δείκτης συμπληρωσής του ετήσιου κόστους και ετήσιου εργαζομένου των διατάξεων των άρθρων 13 έως και 17 του ν. 3296/04.  
 (2) Συμπληρώνεται υποχρεωτικά από τα Νόμιμα Πρόσωπα με γεωργικά εισοδήματα.  
 (3) Συμπληρώνεται από προσωπικές εταιρείες (Ο.Ε., Ε.Ε. κτλ.) που μετατράπηκαν μέσα στη χρήση σε ΕΠ.Ε ή ΑΕ με τις γενικές διατάξεις και τηρούσαν βιβλία διπλογραφικά (Β' κατηγορίας του Κ.Φ.Α.Σ. Άγια έσοδα) τα αποτελέσματα των απογραφών βιβλίων (β κατηγορίας του Κ.Φ.Α.Σ. υλικά) είναι τα ισχύοντα σύμφωνα με τον Νόμο 3296/04, όπως αυτό τροποποιήθηκε από την απόφαση έγκρισης (Π.Ο.Λ. 1083/15.6.2014).  
 (4) Μεταφορά από κατάσταση φορολογικής αναμόρφωσης.

ΑΦΜ: 013899444

ΠΙΝΑΚΑΣ ΙΒ'. ΠΡΟΣΔΙΟΡΙΣΜΟΣ ΚΑΘΑΡΟΥ ΓΕΩΡΓΙΚΟΥ ΕΙΣΟΔΗΜΑΤΟΣ ΜΕ ΒΑΣΗ ΤΟ ΑΝΤΙΚΕΙΜΕΝΙΚΟ ΣΥΣΤΗΜΑ <sup>(1)</sup>								
Νομός (Δήμος / Διαμέρισμα ή κοινότητα) εκμετάλλευσης	Είδος παραγωγής: α) είδος καλλιέργειας γής β) είδος εκτροφής ζώων γ) είδος άλλης μονάδας	Αριθμός στρεμμάτων β) ζώων (α) γ) άλλων μον.	Ορεινό Ημερομηνό Πεδινό	Αρδευόμενο Μη αρδευόμενο	Καθαρό εισόδημα α) ανά στρέμ. β) ανά κεφαλή ζώου γ) ανά άλλη μονάδα (β)	Συνολικό καθαρό εισόδημα (γ) = (α) x (β)		
							ΣΥΝΟΛΟ 635	
Μείον: α) Ενοίκια που καταβλήθηκαν για εκμίσθωση γεωργικής γής .....							636	
β) Αξία καινούργιου πάγιου εξοπλισμού 637							X 25% ή 50% (άρθρο 43 ν. 2238/1994) 638	
Άθροισμα μειώσεων (636 + 638) 639							Φορολογούμενο εισόδημα 642	
αγορές υλικών και παγίων 367		αμοιβές και έξοδα τρίτων 369			διαφορά έξοδα 371			
αμοιβές προσωπικού 368		παροχές τρίτων, φόροι - τέλη 370						
ΠΙΝΑΚΑΣ ΙΓ' ΑΝΑΛΥΤΙΚΗ ΚΑΤΑΣΤΑΣΗ ΠΡΟΣΔΙΟΡΙΣΜΟΥ ΚΑΘΑΡΩΝ ΚΕΡΔΩΝ ΤΕΧΝΙΚΩΝ ΚΑΙ ΟΙΚΟΔΟΜΙΚΩΝ ΕΠΙΧΕΙΡΗΣΕΩΝ <sup>(2)</sup>								
ΤΕΧΝΙΚΕΣ ΕΠΙΧΕΙΡ.	α/α	Τοποθεσία τεχνικού έργου	Είδος έργου (δημόσιο, ιδιωτικό κλπ.)	Ακαθάριστα έσοδα από πιστοτ. Δημοσίων τεχνικών έργων ή αξία εκτελεσθέντος ιδιωτ. έργου	Αξία υλικών		Συν/σπής Καθαρού Κέρδους	Καθαρά (τεκμαρτά) κέρδη
					Εργα ύβου	Εργασ ότη		
	1.			609				613
	2.			610				614
	3.			611				615
4.			618				619	
		Διαφορά Κερδών <sup>(3)</sup> 617		ΣΥΝΟΛΟ 612				616
		αγορές υλικών και παγίων 372		αμοιβές και έξοδα τρίτων 374				διαφορά έξοδα 376
		αμοιβές προσωπικού 373		παροχές τρίτων, φόροι - τέλη 375				
ΟΙΚΟΔ. ΕΠΙΧΕΙΡ.	α/α	Α/Α εργαθικού ή συμβολαίου αγοράς ακινήτου και ονοματεπώνυμο και συμβολαιογράφου	Τοποθεσία οικοδομής	Αξία εργαθικού ή συμβολαίου αγοράς οικοπέδου	Ακαθάριστα έσοδα από πωλ. λήσεις διαμερισμάτων κτλ (Α.ρθ. 34, 35 & 36 ν. 2238/1994)	Συν/σπής Καθαρού Κέρδους	Καθαρά (τεκμαρτά) κέρδη	
	1.			682	685		688	
	2.			683	686		689	
	3.			692	694		696	
	4.			693	695		697	
		Διαφορά Κερδών <sup>(3)</sup> 691		ΣΥΝΟΛΟ 684	687		690	
		αγορές υλικών και παγίων 377		αμοιβές και έξοδα τρίτων 379			διαφορά έξοδα 381	
		αμοιβές προσωπικού 378		παροχές τρίτων, φόροι - τέλη 380				
ΠΙΝΑΚΑΣ ΙΔ'. <sup>(4)</sup> ΑΝΑΓΡΑΦΗ ΣΤΟΙΧΕΙΩΝ ΕΔΧ (ΤΑΧΙ), ΑΥΤΟΚΙΝΗΤΩΝ Δ.Χ., ΕΝΟΙΚΙΑΖΟΜΕΝΩΝ ΔΩΜΑΤΙΩΝ, ΚΛΠ., ΠΛΑΝΟΔΙΩΝ ΛΙΑΝΟΠΩΛΗΤΩΝ ΚΛΠ.								
α) Ε. Δ. Χ. (ΤΑΞΙ)				β) ΑΥΤΟΚΙΝΗΤΑ (Δ.Χ.)				
α/α	Έδρα	Αριθμός Κυκλοφορίας	Ποσοστό Συνδιοκτησίας %	α/α	Αριθμός Κυκλοφορίας	Μικτό φορτίο για τα φορητά	Είδος καυσίμου Β/Κ-Π/Κ-Υ/Κ	
1.				1.				
2.				2.				
3.				3.				
4.				4.				
5.				5.				
6.				6.				
7.				7.				
8.				8.				
9.				9.				
γ) ΕΝΟΙΚΙΑΖΟΜΕΝΑ ΔΩΜΑΤΙΑ, ΔΙΑΜΕΡΙΣΜΑΤΑ - ΚΑΜΠΙΝΚ - ΛΙΑΝΟΠΩΛΗΤΕΣ								
ΔΗΜΟΣ-ΚΟΙΝΟΤΗΤΑ ΕΓΚΑΤΑΣΤΑΣΗΣ		ΔΩΜΑΤΙΑ ΕΝΟΙΚΙΑΖΟΜΕΝΑ	Αριθμός	ΜΟΝΟΧΩΡΑ ΔΙΑΜΕΡΙΣΜΑΤΑ	Αριθμός	ΔΙΧΩΡΑ ΔΙΑΜΕΡΙΣΜΑΤΑ	Αριθμός	
ΔΗΜΟΣ-ΚΟΙΝΟΤΗΤΑ ΕΓΚΑΤΑΣΤΑΣΗΣ ΚΑΜΠΙΝΚ <td></td> <td></td> <td></td> <td></td> <td></td> <td></td>								
Πλανόδιος λιανοπωλητής		ΝΑΙ	Λιανοπωλητής σε κινητές λαϊκές αγορές	ΝΑΙ	ΘΕΣΕΙΣ ΣΚΗΝΩΝ - ΤΡΟΧ. - ΑΥΤΙΤΩΝ			
Σημειώσεις φορολογούμενου :								

(1) Συμπληρώνεται υποχρεωτικά από τα Νομικά Πρόσωπα με γεωργικά εισοδήματα.

(2) Ο υπόπλοκος "ΤΕΧΝΙΚΕΣ ΕΠΙΧΕΙΡΗΣΕΙΣ" του πίνακα αυτού συμπληρώνεται από τους υπάλληλους για τα εισοδήματα από εκτέλεση τεχνικών έργων που έχουν αναλάβει μέχρι την 31/12/2006.

(3) Αναγράφεται το 40% της διαφοράς λογιστικών-τεκμαρτών κερδών στην περίπτωση πώλησης οπλογραφικών βιβλίων (Γ' κατηγορίας) του Κ.Φ.Α.Σ.

(4) Τα στοιχεία του πίνακα αυτού συμπληρώνονται από τους υπάλληλους για πληροφοριακούς λόγους.

Δ.Ε.Δ.Ε.Α.Δ. ΥΠΟΥΡΓΕΙΟΥ ΟΙΚΟΝΟΜΙΚΩΝ



# ΔΗΛΩΣΗ ΦΟΡΟΛΟΓΙΑΣ ΕΙΣΟΔΗΜΑΤΟΣ

Ο.Ε., Ε.Ε., ΑΣΤΙΚΩΝ, ΑΦΑΝΩΝ Ή ΣΥΜΜΕΤΟΧΙΚΩΝ ΕΤΑΙΡΙΩΝ,  
ΚΟΙΝΩΝΙΩΝ ΑΣΤΙΚΟΥ ΔΙΚΑΙΟΥ ΚΑΙ ΚΟΙΝΟΠΡΑΞΙΩΝ

Οικονομικό έτος 2014

Διαχείριση από 01/01/13 έως 31/12/13

Προς τη Δ.Ο.Υ. ΗΡΑΚΛΕΙΟΥ

8 1 1 0 (1)

Η δήλωση του προηγ. οικον. έτους υποβλήθηκε στη Δ.Ο.Υ.

ΑΡΙΘΜΟΣ ΔΗΛΩΣΗΣ <sup>(1)</sup>		
ΕΙΔΟΣ ΔΗΛΩΣΗΣ	ΑΡΧΙΚΗ	ΤΡΟΠΟΠ. / ΜΕΕΠ/ΦΥΛ.
ΔΗΛΩΣΗ ΣΕ ΕΚΚΑΘΑΡΙΣΗ	X	
	ΠΡΟΣΩΡΙΝΗ	ΟΡΙΣΤΙΚΗ

## ΠΙΝΑΚΑΣ Α' ΣΤΟΙΧΕΙΑ ΤΟΥ ΥΠΟΚΕΙΜΕΝΟΥ ΣΤΟ ΦΟΡΟ

ΕΠΩΝΥΜΟ Ή ΕΠΩΝΥΜΙΑ ΚΑΡΑΓΙΑΝΝΑΚΗΣ Δ. & ΣΙΑ Ο.Ε. ΑΡΙΘ.ΦΟΡ.ΜΗΤΡΟΥ 013899444  
 ΟΝΟΜΑ..... ΟΝΟΜΑ ΠΑΤΕΡΑ Ή ΣΥΖΥΓΟΥ..... ΑΡΙΘ. ΤΑΥΤ.....  
 ΤΙΤΛΟΣ..... ΤΗΛ.....  
 Ονοματεπώνυμο..... ΑΡΙΘ.ΦΟΡ.ΜΗΤΡΟΥ.....  
 Επάγγελμα..... Διεύθυνση..... ΤΗΛ.....

## ΠΙΝΑΚΑΣ Β' ΑΠΟΤΕΛΕΣΜΑΤΑ ΜΕΤΑ ΤΗ ΦΟΡΟΛΟΓΙΚΗ ΑΝΑΜΟΡΦΩΣΗ

Συνολικά φορολογητέα κέρδη (από κωδ. 500 Πιν. Η') 001 **19.185,16**  
 Ή ζημιές (από κωδ. 501 Πιν. Η') 003  
 Τεκμαρτά κέρδη οικοδομικών επιχειρήσεων από πώληση ημιτελών οικοδομών<sup>(2)</sup> 070

Υπάγεσθε: α) αρθ. 118 ν.2238/94  ΝΑΙ  ΟΧΙ β) αρθ. 73 ν.3842/10  ΝΑΙ  ΟΧΙ

## ΠΙΝΑΚΑΣ Γ' ΕΚΚΑΘΑΡΙΣΗ ΦΟΡΟΥ, ΤΕΛΩΝ ΚΤΛ.

		Κύριος και συμπληρωματικός φόρος κτλ.	
Φόρος που αναλογεί: (έως 50000€)	<u>521</u> <b>19.185,16</b> x26 %	<u>004</u>	<b>4.988,14</b>
Φόρος που αναλογεί (πάνω από 50000€)	<u>522</u> x33 %	<u>523</u>	
Φόρος συμπληρωματικός 3% (από κωδ. 420 + 422 πιν.Ε')		<u>005</u>	
Απαλλαγή καταβολής φόρου ν.3908/2011		<u>579</u>	
Μισθώματα για χρήση ακινήτ. βάση παρ.Β2 αρθρ.438.44 ν.4030/2011 <sup>(1)</sup>		<u>575</u>	
Αθροισμα (004+523+005) - (579+575)	(α)	<u>700</u>	<b>4.988,14</b>
Μείον: Φόρος εισοδήτος που προκαταβλήθηκε		<u>008</u>	
>> >> >> παρακρατήθηκε		<u>009</u>	
>> άρθρου 7 του ν. 1160/1981 <sup>(1)</sup>		<u>010</u>	
>> οικοδ. επιχειρ. λόγω πώλησης ημιτελ. οικοδ <sup>(2)</sup>		<u>111</u>	
>> αλλοδαπής		<u>600</u>	
Αθροισμα (008+009+010+111+600)	(β)	<u>701</u>	
Πιστωτικό ποσό (β-α)	(δ)	<u>012</u>	
Ή Χρεωστικό ποσό (α-β)	(γ)	<u>011</u>	<b>4.988,14</b>
Προκαταβολή φόρου (ΝΑΙ- ΟΧ <input type="checkbox"/> <sup>(1)</sup> )		<u>014</u>	<b>1.371,74</b>
Τέλη Χαρτίμου στο ακαθ. εισ. από εκμίσθωση ακινήτων		<u>140</u>	
Εισφορά ΟΓΑ στα τέλη Χαρτίμου		<u>145</u>	
Εισφορά ΕΛΓΑ 2% (αρ. 13 ν. 3877/2010)		<u>910</u>	
Τέλος επιτηδεύματος ν. 3986/2011		<u>911</u>	<b>1.000,00</b>
Πρόσθετος φόρος **** % λόγω εκπρόθεσμου		<u>013</u>	
Πρόσθ. Τέλη Χαρτίμου οικοδομών % >>		<u>113</u>	
Πρόσθ. Εισφορά ΟΓΑ Χαρτίμου % >>		<u>997</u>	
Αρθροισμα(011+014+140+145+910+911+013+113+997)	(ε)	<u>157</u>	<b>7.359,88</b>
Συνολικό χρεωστικό ποσό για βεβαίωση	(ε-δ)	<u>160</u>	<b>7.359,88</b>
Ή Πιστωτικό ποσό για επιστροφή	(δ-ε)	<u>165</u>	

ΚΑΤΑΒΛΗΘΗΚΑΝ (ΕΥΡΩ)	1/8	100%
Φόρος:	<b>623,52</b>	
Προκαταβολή Φόρου:	<b>171,47</b>	
Τέλη χαρτίμου:		
ΟΓΑ χαρτίμου:		
Εισφορά ΕΛΓΑ:		
Τέλος επιτηδεύματος:	<b>125,00</b>	
Προσθ. φόρος (εφάπαξ):		
Προσθ. Τέλος Χαρτ. (εφάπαξ):		
Προσθ. εισφ. ΟΓΑ χαρτ. (εφάπαξ):		
Σύνολο:	<b>919,99</b>	

Τρόπος πληρωμής Ολικά  Δόσεις

Κύριος και συμπληρωματικός φόρος κτλ.	4.988,14
Εκπτώσεις <sup>(1)</sup>	
Εγινε έκπτωση για ποσό	
Αριθ. ΤΑΦΕ	2014
Ο Ενεργήσας την έκπτωση	
Ο Νόμιμος Εκπρόσωπος	
Επώνυμο:	
Όνομα:	
Δ/ση:	
Α.Φ.Μ.:	31/12/2014
Ο ΔΗΛΩΝ	
Ο προϊστάμενος Λογιστηρίου κτλ	
Επώνυμ.:	ΜΠΑΡΜΠΕΡΑΚΗΣ
Όνομα:	ΙΩΑΝΝΗΣ
Δ/ση:	
Α.Φ.Μ.:	013899777
Αρμόδια Δ.Ο.Υ.:	
Αρ. Μητρ. άδ. άσκ. επαγγ/τος:	
Κατηγορία άδειας:	
	31/12/2014
Ο ΔΗΛΩΝ	

Παραλήφθηκε: εμπρόθεσμα <sup>(1)</sup>  
 Εκπρόθεσμα: <sup>(1)</sup>  
 Μήνες εκπρόθεσμου: <sup>(1)</sup>  
 ΚΩΔ. ΑΡΙΘΜΟΣ <sup>(1)</sup>  
 2014  
 Ο Ενεργήσας τον έλεγχο και παραλαβών

Οδηγίες συμπλήρωσης, ανάληψης δεικτών (1 έως 14) στην τελευταία σελίδα του εντύπου.

ΑΦΜ : 013899444

**ΠΙΝΑΚΑΣ Δ' - ΦΟΡΟΛΟΓΙΚΗ ΑΝΑΜΟΡΦΩΣΗ ΛΟΓΑΡΙΑΣΜΟΥ << ΑΠΟΤΕΛΕΣΜΑΤΑ ΧΡΗΣΗΣ >>**

Ανάλυση ακαθαρίστων εσόδων χρήσης βάσει βιβλίων :

Ακαθάριστα έσοδα από εμπορία - μεταποίηση	101	74.548,00
>> >> από παροχή υπηρεσιών	102	
>> >> από ελευθέρια επαγγέλματα	103	
>> >> από λοιπές κατηγορίες εισοδήματος	104	
Σύνολο ακαθαρίστων εσόδων χρήσης βάσει βιβλίων	018	74.548,00
Ακαθάριστα έσοδα χρήσης άρθρου 15 ν.3296/2004	801	
Ακαθάριστα έσοδα κλάδων μη υπαγομένων στην περαίωση του ν. 3296/2004 από κωδ. 101	805	
Ακαθάριστα έσοδα κλάδων μη υπαγομένων στην περαίωση του ν. 3296/2004 από κωδ. 102, 103, 104	806	
Κέρδη χρήσης <sup>(5)</sup>	018	19.185,16
Ζημιές χρήσης <sup>(5)</sup>	017	
<b>Σε περίπτωση κερδών προστίθενται :</b>		
1. Φόροι που δεν εκκρίπτουν	018	
2. Ποσό αποσβέσεων που εκτέθηκε πλέον των νομίμων	019	
<b>(Σε περίπτωση ζημιών αφαιρούνται)</b>		
3. Πρόσθετοι φόροι - προσαυξήσεις - πρόστιμα ΚΦΑΣ	020	
4. Μισθοί και λοιπές απολαβές εταιρών - μελών	450	
5. Δαπάνες Ε.Ι.Χ. αυτών που δεν αναγνωρίζονται για έκπτωση	021	
6. Λοιπές δαπάνες που δεν αναγνωρίζονται για έκπτωση	022	
7. Δαπάνες που αφορούν αφορολ. έσοδα ή έσοδα φορολογ. με ειδικό τρόπο ή έσοδα από μερίσματα και συμμετοχές	023	
Σύνολο κερδών	024	19.185,16
ή Υπόλοιπο ζημιών	124	
Τεκμαρτά κέρδη Τεχνικών, Οικοδομικών Εταιρειών <sup>(6)</sup>	100	
<b>Σε περίπτωση κερδών αφαιρούνται :</b>		
1. Μερίσματα ή κέρδη από συμμετοχές	028	
2. Έσοδα Αφορολόγητα (π.χ. Κέρδη από αμοιβαία κεφάλαια)	028	
<b>(Σε περίπτωση ζημιών προστίθενται)</b>		
3. Κέρδη από πώληση μετοχών εισηγμένων στο ΧΑ ή αλλοδαπά χρηματιστήρια	460	
4. Ποσό που φορολογήθηκε κατά την προηγούμενη χρήση λόγω αναμόρφωσης προαίτιων	462	
5. Αποσβέσεις οφείλων ΦΔΧ ν.3888/2010 (Εξωλογιστικά) Απόσβεση α <input type="text"/> χρόνια 097 <sup>(12)</sup>	550	
6. _____	461	
Κέρδη χρήσης	029	19.185,16
ή ζημιές χρήσης	030	
Διαφορά καθαρών κερδών άρθρου 15 ν. 3296/2004	802	
Ζημιές κλάδου υπαγομένου στην περαίωση του ν. 3296/2004	803	
Κέρδη κλάδου μη υπαγομένων στην περαίωση του ν. 3296/2004	804	
Ζημιές παρελθουσών χρήσεων	039	
ΚΕΡΔΗ ΜΕΤΑ ΤΗΝ ΦΟΡΟΛΟΓΙΚΗ ΑΝΑΜΟΡΦΩΣΗ	040	19.185,16
Ή ΖΗΜΙΕΣ ΜΕΤΑ ΤΗΝ ΦΟΡΟΛΟΓΙΚΗ ΑΝΑΜΟΡΦΩΣΗ	240	
<b>ΑΦΑΙΡΕΣΗ ΑΦΟΡΟΛ. ΑΠΟΘ/ΚΩΝ ΑΝΑΠΤΥΞ. ΝΟΜΩΝ, κ.τ.λ.</b>		
1. Αφορολόγητο Αποθεματικό ν. _____	046	
2. Αφορολόγητο αποθεματικό ν. 3299/2004	061	
3. Αφορολ. Αποθεμ. από μερίσματα ή κέρδη από σπιν. σε εταιρ. που έχουν έσοδα σε κράτος -μέλος της Ε.Ε. (αρθ. 11 ν.2578/1998)	098	
4. Αφορολόγ. Αποθεματ. για την μεταγκατάστ. επιχειρ. σε επιχειρημ. πάρκα (αρθ. 62 παρ. 3 ν. 3982/2011)	099	
5. Δαπάνες επιστημονικής τεχνολογικής έρευνας παρ.29 αρθρ.3 ν.4110/2013 (Εξωλογιστικά)	060	
6. Αφορολόγητο αποθεματικό άρθρ. 71 ν. 3842/2010	041	
7. Ποσό επένδυσης για παραγωγή κινηματογραφικού έργου παρ.9-12 άρθρ.73 ν.3842/2010 (Εξωλογιστικά) <sup>(13)</sup>	076	
8. _____	059	
ΦΟΡΟΛΟΓΗΤΕΑ ΚΕΡΔΗ	048	19.185,16
Ή ΖΗΜΙΕΣ	448	
ΖΗΜΙΑ ΠΟΥ ΑΝΑΓΝΩΡΙΖΕΤΑΙ (δεν λαμβάνεται υπόψη το ποσό του ΚΑ 076)	449	

Δήλωση Φορολογίας Εισοδήματος, δεύτερη σελίδα.

**ΠΙΝΑΚΑΣ Ε' - ΕΙΣΟΔΗΜΑ ΑΠΟ ΑΚΙΝΗΤΑ.** (επισυνάπτεται αναλυτική κατάσταση μισθωμάτων)

α) ΕΚΜΙΣΘΩΣΗ ΑΚΙΝΗΤΩΝ	ΑΚΑΘ. ΕΙΣΟΔΗΜΑ	ΔΑΠΑΝΕΣ (Αποσβέσεις κτλ.)	ΚΑΘΑΡΟ ΕΙΣΟΔΗΜΑ
Καταστημάτων γραφείων κλπ. ....	400		405
Κατοικιών .....	406		407
Βιομηχανοστάσια κλπ. που δεν βαρύνονται με χαρτόσημο .....	408		409
Ιδιόχρηση, δωρεάν παραχώρηση κατοικιών κλπ. ....	410		415
<b>Σύνολο</b>	<b>420</b>		<b>425</b>

β) ΥΠΕΚΜΙΣΘΩΣΗ ΑΚΙΝΗΤΩΝ	ΑΚΑΘ. ΕΙΣΟΔΗΜΑ	ΜΙΣΘΩΜΑ ΠΟΥ ΚΑΤΑΒΑΛΜΕΤΑΙ	ΚΑΘΑΡΟ ΕΙΣΟΔΗΜΑ
Καταστημάτων γραφείων κλπ. ....	411	412	413
Κατοικιών .....	418	419	421
Βιομηχανοστάσια κλπ. που δεν βαρύνονται με χαρτόσημο .....	414	416	417
<b>Σύνολο</b>	<b>422</b>	<b>423</b>	<b>424</b>

**ΠΙΝΑΚΑΣ ΣΤ' ΕΙΣΟΔΗΜΑ ΑΠΟ ΚΙΝΗΤΕΣ ΑΞΙΕΣ (Τόκοι, τοκομερίδια κτλ. και μερίσματα από ημεδαπές ή αλλοδαπές ανώνυμες εταιρίες)**

Α/Α	Προέλευση εισοδήματος		Περίοδος ισολογισμού	Χρονολογία απόκτησης	Ανάλυση Εισοδήματος	
	Ανώνυμη Εταιρία κτλ. ή χρεώστης	ΕΙΔΟΣ			Καθαρό ποσό	Φόρος που παρακρατήθηκε
1						
2						
3						
4						
5						
6						
Εισοδήματα του πίν. αυτού που φορολογούνται με τις γενικές διατ. του ΚΦΕ και μεταφέρονται στον πίνακα Η'					430	
Εισοδήματα του πίνακα αυτού που έχουν ήδη φορολογηθεί και δεν μεταφέρονται στον πίνακα Η'					798	

**ΠΙΝΑΚΑΣ Ζ' ΕΙΣΟΔΗΜΑ ΑΠΟ ΣΥΜΜΕΤΟΧΗ ΣΕ Ο.Ε., Ε.Ε., ΕΠΕ., αλλοδαπές επιχ/σας κτλ.**

Α/Α	Α.Φ.Μ.	Επωνυμία - Νομ. μορφή	Αρμόδια Δ.Ο.Υ.	Διαχ. περίοδος	Συνολικά καθαρά κέρδη (φορολόγιο διατ. & απαλλαγές) που αναλογούν στην εταιρία κτλ.	Ποσοστό συμχής %
1						
2						
3						
4						
5						
6						
Εισοδήματα του πίν. αυτού που φορολογούνται με τις γενικές διατ. του ΚΦΕ και μεταφέρονται στον πίνακα Η'					435	
Εισοδήματα του πίνακα αυτού που έχουν ήδη φορολογηθεί και δεν μεταφέρονται στον πίνακα Η'					799	

**ΠΙΝΑΚΑΣ Η' ΣΥΝΟΛΙΚΑ ΦΟΡΟΛΟΓΗΤΕΑ ΚΕΡΔΗ Ή ΖΗΜΙΕΣ**

1. Κέρδη (από κωδ. 048 Πιν. Δ')		<b>19.185,16</b>
2. Ή Ζημιές (από κωδ. 448 Πιν. Δ')		
Οι πιο κάτω ενδείξεις 1,2 και 3 συμπληρώνονται μόνο από όσους προούν βιβλία απολογιστικά (Β' κατηγορίας) του ΚΦΑΣ (προσθέτονται ή σε περίπτωση ζημιών αφαιρούνται)		
1. Καθαρό εισόδημα από ακίνητα (από Κωδ. 425 και 424 Πιν. Ε')		
2. Καθαρό εισόδημα από κινητές αξίες (από κωδ. 430 Πιν. ΣΤ')		
3. Καθαρό εισόδημα από εταιρικές συμμετοχές κτλ. (από κωδ. 435 Πιν. Ζ')		
Διανεμόμενα κέρδη μετά φόρων <sup>(15)</sup> 502	Έκπτωση λόγω απασχόλησης ατόμων με αναπηρία αρθ. 4 παρ. 10 ν.3522/06	071
	Σύνολο Κερδών	<b>500</b>
	Υπόλοιπο Ζημιών	501
		<b>19.185,16</b>

**ΠΙΝΑΚΑΣ Θ' ΠΡΟΚΑΤΑΒΟΛΗ ΦΟΡΟΥ**

Είσαθε νέα επιχείρηση (μειωμένη προκαταβολή) <sup>(7)</sup> 950	Χρόνος έναρξης εργασιών 01/01/2013	
Φόρος συνολικών φορολογητέων κερδών και συμπληρωματ. φόρος (άρθ. κωδ. 004+523+005 πιν. Γ)	4.988,14 x 55% ή 27,5%	049
Μείον φόροι που παρακρατήθηκαν κτλ. (από κωδικούς 009 και 010 Πιν. Γ)		050
Προκαταβολή φόρου		<b>520</b>
		<b>1.371,74</b>
Εισόδημα για το οποίο καταβλήθηκε φόρος στην αλλοδαπή		610
Φόρος που καταβλήθηκε στην αλλοδαπή		620
Καθαρό γεωργικό εισόδημα για την επιβολή εισφοράς του αρ. 13 ν. 3877/2013 <sup>(8)</sup>		909

ΑΦΜ : 013899444

ΠΙΝΑΚΑΣ Γ' ΣΤΟΙΧΕΙΑ ΕΤΑΙΡΩΝ / ΜΕΛΩΝ - ΚΑΤΑΝΟΜΗ ΚΕΡΔΩΝ ΣΤΟΥΣ ΕΤΑΙΡΟΥΣ / ΜΕΛΗ <sup>(1)</sup>								
Α/Α	Α.Φ.Μ. ΜΕΛΩΝ	ΟΝΟΜΑΤΕΠΩΝΥΜΟ Ή ΕΠΩΝΥΜΙΑ	% ΣΥΜ- ΜΕΤΟ- ΧΗΣ	ΙΔΙΟ- (10) ΤΗΤΑ	ΚΕΡΔΗ ΦΟΡΟΛΟΓΟΥΜ. ΣΤΟ ΟΝΟΜΑ ΤΗΣ ΕΤΑΙΡΙΑΣ ΚΤΛ (προ φόρου) (α)	ΚΥΡΙΟΣ & ΣΥΜ- ΠΛΗΡΩΜΑΤΙΚΟΣ ΦΟ- ΡΟΣ ΕΤΑΙΡΙΑΣ ΚΤΛ (β)	ΚΑΘΑΡΟ ΠΟΣΟ ΚΕΡΔΩΝ ΕΤΑΙΡΩΝ / ΜΕΛΩΝ (γ) = (α) - (β)	
1	621	0138995...	ΚΑΡΑΓΙΑΝΝΑΚΗΣ ΔΗΜΗΤΡΙΟΣ	50,00	631	9.592,58	2.494,07	7.098,51
2	622	0138993...	ΣΑΛΟΥΣΤΡΟΣ ΓΕΩΡΓΙΟΣ	50,00	632	9.592,58	2.494,07	7.098,51
3	623				633			
4	624				634			
5	625				635			
6	626				636			
7	627				637			
8	628				638			
9					639			
			ΣΥΝΟΛΑ			19.185,16	4.988,14	14.197,02

ΠΙΝΑΚΑΣ ΙΑ' ΦΟΡΟΛΟΓΙΚΗ ΑΠΑΛΛΑΓΗ Ν.3908/2011<sup>(4)</sup>

ΕΥΡΩ

Εγκριθείσα απαλλαγή από την καταβολή φόρου εισοδήματος βάσει του ν.3908/2011

576

Απαλλαγή καταβολής φόρου κατά την τρέχουσα διαχειριστική περίοδο βάσει του ν.3908/2011

577

Υπόλοιπο απαλλαγής καταβολής φόρου βάσει του ν.3908/2011

578

(1) Οι ενδείξεις αυτές θα συμπληρωθούν από την Υπηρεσία.

(2) Συμπληρώνεται από τα νομικά πρόσωπα της παρ.4 του άρθρου 2 του ΚΦΕ (ΟΕ,ΕΕ,Κ/Ε κλπ) που ασχολούνται με την ανέγερση και πώληση οικοδομών και α) στα οποία συμμετέχουν νομικά πρόσωπα της παρ.1 του άρθρου 101 του ΚΦΕ (ΑΕ,ΕΠΕ κλπ), εφόσον συντρέχει περίπτωση εφαρμογής των δύο τελευταίων εδαφίων της παρ.12 του άρθρου 105 του ΚΦΕ (πώληση ημιτελών οικοδομών μέσα στη χρήση κλπ), β) στα οποία ΔΕΝ συμμετέχουν τα πιο πάνω νομικά πρόσωπα και συντρέχει περίπτωση εφαρμογής των δύο τελευταίων εδαφίων της παρ.3 του άρθρου 34 του ΚΦΕ (τήρηση βιβλίων διπλογραφικών (Γ' κατηγορίας) του ΚΦΑΣ, πώληση ημιτελών οικοδομών κλπ). Στον κωδ.111 του Πίνακα Γ αναγράφεται κατά το έτος ολοκλήρωσης της οικοδομής, η οποία είχε πωληθεί ημιτελής σε προηγούμενες χρήσεις ο φόρος που είχε καταβληθεί για αυτή με τις οικίες δηλώσεις φορολογίας εισοδήματος.

(3) Για κέρδη που προκύπτουν από δραστηριότητες σε ημεσά με πληθυσμό κάτω από 3.100 κατοίκους ο συντελεστής μειώνεται κατά 40%.

(4) Συμπληρώνεται εφόσον η υπεραξία από την πώληση αυτοκινήτου Ι.Χ. που αποτελεί πάγιο στοιχείο της επιχείρησης αμπεριλήφθηκε στο Κ.Α. 016 ή 017 του πίνακα Δ.

(5) Αν η επιχείρηση τηρεί βιβλία διπλογραφικά (Γ' κατηγορίας) του ΚΦΑΣ θα γραφούν τα κέρδη ή η ζημία (όπου αναγνωρίζεται) Δ', Ε' και Ζ' κατηγορίας.

(6) Επισυνάπτεται αναλυτική κατάσταση προσδιορισμού των τεκμαρτών κερδών.

(7) Η μείωση του συντελεστή ισχύει για τις επιχειρ. που έχουν κάνει έναρξη δραστηρ. μετά την 1/1/2005 για τα τρία (3) πρώτα οικον. έτη από την έναρξη δραστηριότητας.

(8) Η επιβολή της εισφοράς αφορά τα νομικά πρόσωπα που αποκτούν εισόδημα από αγροτικές εκμεταλλεύσεις και η πλειοψηφία των μεριδίων τους δεν ανήκει σε κατά και επάγγελμα αγρότες, εξαιρουμένου του εισοδήματος από αλιευτική δραστηριότητα.

(9) Στις γραμμές 1 έως 8 του πίν. Ι αναγράφονται τα δεδομένα των εταιρών - μελών καθώς και το ποσοστό συμμετοχής τους. Σε περίπτωση που ο πίνακας αυτός δεν επαρκεί, επισυνάπτετε κατάσταση και μεταφέρετε τα σύνολα της κατάστασης στα πεδία του κωδικού 639 του παρόντος πίνακα.

(10) Αναγράφεται την ιδιότητα του εταιρού μέλους: α) νομικό πρόσωπο (Ν.Π.) β) φυσικό πρόσωπο ομόρρυθμο μέλος (Ο.Μ.) γ) φυσικό πρόσωπο ετερόρρυθμο μέλος (Ε.Μ.) δ) φυσικό πρόσωπο κοινωνός (Κ) κ.τ.λ.

(11) Γράψτε το διπλάσιο μισθώμα της παρ. Β2 άρθρων 43 &amp; 44 ν.4030/2011 που καταβάλατε. (Εκπίπτει από το φόρο εισοδήματος των επιχειρήσεων τριτογενούς τομέα που εγκαθίστανται σε κτίρια της περιοχής (Γεράνι - Μεταξουργό) ποσό ίσο με το διπλάσιο του μισθώματος που καταβάλλεται για την χρήση του ακινήτου. Το ετήσιο ποσό των μισθωμάτων δεν αναγνωρίζεται για έκπτωση από τα ακαθάριστα έσοδα των επιχειρήσεων και προστίθεται ως λογιστική διαφορά).

(12) Γράψτε το ποσό της τεκμαρτής απόσβεσης της αξίας της αδειας κυκλοφορίας Φ.Δ.Χ. Οχημάτων (συμπληρώνεται μόνο από εταιρίες που τηρούν βιβλία διπλογραφικά (Γ' κατηγορίας) του ΚΦΑΣ). Για τις εταιρίες που τηρούν βιβλία απλογραφικά (Β' κατηγορίας) του ΚΦΑΣ θα συμπληρώνεται ο κωδ. 312 του εντύπου Ε3.

(13) Συμπληρώνεται μόνο από εταιρίες που τηρούν βιβλία διπλογραφικά (Γ' κατηγορίας) του ΚΦΑΣ.

(14) Απαλλαγή από την καταβολή φόρου εισοδήματος διαχειριστικής περιόδου κατά την οποία δημοσιεύεται η απόφαση ολοκλήρωσης και έναρξης της παραγωγικής λειτουργίας της επένδυσης.

(15) Συμπληρώνονται τα διανεμόμενα κέρδη μετά φόρων από τα νομικά πρόσωπα της παρ. 4 του άρθρου 2 του ν. 2238/94 που τηρούν βιβλία διπλογραφικά (Γ' κατηγορίας) του ΚΦΑΣ.

Τα στοιχεία των φορολογουμένων είναι απόρρητα. Διατηρούνται από το Υπουργείο Οικονομίας και Οικονομικών σε αρχείο που υπάγεται στην Αρχή Προστασίας Δεδομένων Προσωπικού Χαρακτήρα και λειτουργεί σύμφωνα με το ν.2472/1997 και τις ειδικές ρυθμίσεις των φορολογικών νόμων.

Κάθε φορολογούμενος έχει δικαίωμα πρόσβασης στα στοιχεία που τον αφορούν.

Δήλωση Φορολογίας Εισοδήματος, τέταρτη σελίδα.



# **Παράρτημα Ε**

**Συγκεντρωτικές Καταστάσεις**

## ΣΥΓΚΕΝΤΡΩΤΙΚΗ ΚΑΤΑΣΤΑΣΗ ΠΡΟΜΗΘΕΥΤΩΝ ΕΤΟΥΣ 2013

Επωνυμία : ΚΑΡΑΓΙΑΝΝΑΚΗΣ Δ. ΚΑΙ ΣΙΑ Ο.Ε.  
 Επάγγελμα: ΧΟΝΔΡ.ΕΜΠΟΡ.ΟΠΩΡ/ΚΩΝ

Αριθ. φακέλλου :  
 Διεύθυνση: ΝΕΑ ΔΗΜ. ΛΑΧΑΝΑΓΟΡΑ Β 14 ΗΡΑΚΛΕΙΟ

Α.Φ.Μ. : 013899444  
 Τηλέφωνο : 6938854123

Α/Α	ΑΦΜ/ΑΔΤ	ΟΝΟΜΑΤΕΠΩΝΥΜΟ-ΕΠΩΝΥΜΙΑ	ΕΠΑΓΓΕΛΜΑ	ΥΠ Δ Ι Ε Υ Θ Υ Ν Σ Η	ΑΡ.ΦΟΡ.ΣΤΟΙΧ.	ΚΑΘ.ΑΣΙΑ
00001	546987123	Α.Δ.ΧΑΡΕΜΗΣ&Σ.Ε. ΜΠΑΚΑΣ Ο.Ε.			11	3.696,00
00002	654125874	ΑΓΡΟΤΙΚΟΣ ΣΥΝΕΤΑΙΡΙΣΜΟΣ ΑΡΝΙΣΣΑΣ			12	4.665,00
00003	954852167	ΑΝΔΡΟΥΛΑΚΗ ΑΘΗΝΑ			8	5.720,00
00004	125987452	ΑΣΕΠΟΠ ΝΑΟΥΣΑΣ			7	2.100,00
00005	695478512	ΚΟΝΣΟΛΑΚΗΣ Α.Ε.			11	3.630,00
00006	695214875	ΜΑΛΤΕΖΑΚΗΣ Γ. ΕΜΜΑΝΟΥΗΛ			4	1.920,00
00007	695142589	ΠΕΡΑΚΗΣ ΓΕΩΡΓΙΟΣ			6	1.890,00
00008	752168520	ΠΕΤΡΑΚΗΣ ΜΙΧΑΗΛ			5	7.800,00
00009	695412358	Ε. & Χ. ΚΟΥΤΑΛΟΥ Ο.Ε.			8	6.000,00
	999999011	ΑΓΟΡΕΣ ΑΠΟ ΠΡΟΣΩΠΑ ΤΗΣ ΠΑΡ. 3 ΑΡΘΡΟΥ 2 ΚΒΣ			0	0
	999999035	ΕΥΝΟΛΑ ΣΕΛΙΔΑΣ			72	37.421,00
	999999060	ΕΥΝΟΛΑ ΑΠΟ ΜΕΤΑΦΟΡΑ			0	0
	999999999	Γ Ε Ν Ι Κ Α Ε Υ Ν Ο Λ Α			72	37.421,00

Συγκεντρωτική Κατάσταση Προμηθευτών.

ΣΥΓΚΕΝΤΡΩΤΙΚΗ ΚΑΤΑΣΤΑΣΗ ΠΕΛΑΤΩΝ ΕΤΟΥΣ 2013

Επωνυμία : ΚΑΡΑΓΙΑΝΝΑΚΗΣ Δ. ΚΑΙ ΣΙΑ Ο.Ε.

Αριθ. φακέλλου :

Α.Φ.Μ. : 013899444

Επάγγελμα: ΧΟΝΔΡ.ΕΜΠΟΡ.ΟΠΩΡ/ΚΩΝ

Διεύθυνση: ΝΕΑ ΔΗΜ. ΛΑΧΑΝΑΓΟΡΑ Β 14 ΗΡΑΚΛΕΙΟ

Τηλέφωνο : 6938854123

A/A	AΦM/AΔT	ΟΝΟΜΑΤΕΠΩΝΥΜΟ-ΕΠΩΝΥΜΙΑ	ΕΠΑΓΓΕΛΜΑ	ΥΠ Δ Ι Ε Υ Θ Υ Ν Σ Η	ΑΡ.ΦΟΡ.ΣΤΟΙΧ.	ΚΑΘ.ΑΞΙΑ
00001	524987153	ΑΓΓΕΛΟΠΟΥΛΟΣ ΔΗΜ. ΧΑΡΑΛΑΜΠΟΣ			9	9.450,00
00002	698451245	ΒΑΣΙΛΕΙΟΥ ΔΗΜΗΤΡΙΟΣ			11	4.389,00
00003	265487128	ΓΕΡΑΜΑΝΗ ΒΑΣΙΛΙΚΗ			6	3.780,00
00004	654125478	ΔΗΛΑΒΕΡΑΚΗΣ ΠΑΝΑΓΙΩΤΗΣ			6	2.295,00
00005	654145218	ΔΗΜΗΤΡΙΟΥ ΝΙΚΟΛΑΟΣ			5	11.000,00
00006	587951425	ΚΑΛΟΥΡΗ ΑΡΕΤΗ			6	3.300,00
00007	698541256	ΜΕΡΚΟΥΛΙΔΟΥ ΜΑΡΙΑ			4	2.280,00
00008	654851247	ΠΑΠΑΔΑΚΗΣ ΓΕΩΡΓΙΟΣ			7	3.780,00
00009	845632147	ΠΟΛΙΤΑΚΗΣ ΚΥΡΙΑΚΟΣ			11	4.290,00
00010	126548752	ΣΑΛΙΑΚΑΣ ΧΡΗΣΤΟΣ			5	2.000,00
00011	125478569	ΣΤΑΜΑΤΑΚΗΣ Α.Ε.			3	1.080,00
00012	365412587	ΣΤΑΥΡΑΚΑΚΗΣ ΕΜΜΑΝΟΥΗΛ			12	4.217,50
00013	785412693	ΣΤΡΑΤΑΡΙΔΑΚΗΣ ΚΩΝ/ΝΟΣ			4	1.320,00
00014	589654123	ΧΑΛΚΙΑΔΑΚΗΣ Α.Ε.			8	9.600,00
	999999011	ΠΩΛΗΣΕΙΣ ΣΕ ΔΗΜΟΣΙΟ ΚΛΠ (ΑΡΘΡΟ 2 ΠΑΡ. 3 ΚΒΣ)			0	0
	999999035	ΣΥΝΟΛΑ ΣΕΛΙΔΑΣ			97	62.781,50
	999999060	ΣΥΝΟΛΑ ΑΠΟ ΜΕΤΑΦΟΡΑ			0	0
	999999999	Γ Ε Ν Ι Κ Α Σ Υ Ν Ο Λ Α			97	62.781,50

Συγκεντρωτική Κατάσταση Πελατών.

## **ΒΙΒΛΙΟΓΡΑΦΙΑ**

### **ΣΥΓΓΡΑΜΜΑΤΑ**

- Επιστημονική Ομάδα ASTbooks, 2012, Κώδικας Φορολογικής Απεικόνισης Συναλλαγών, Αθήνα: Λογιστική Ενημέρωση – ASTbooks.
- Καραγιάννης Δ. Ιωάννης, Καραγιάννη Δ. Α., Καραγιάννης Ι. Δ., 2014, Φορολογικά Φοροτεχνικά – Υπολογισμός του Φόρου Εισοδήματος – Φορολογικές Δηλώσεις (Ο.Ε., Ε.Ε., Ε.Π.Ε., Α.Ε., Ατομικές κλπ) – Παραδείγματα Εφαρμογές στην Πράξη, 17η Έκδοση, Θεσσαλονίκη: Καραγιάννης Δ. Ιωάννης – Καραγιάννη Δ. Αικατερίνη Ο.Ε.
- Καραγιάννης Δ. Ιωάννης, Καραγιάννη Δ. Α., Καραγιάννης Ι. Δ., 2014, Φ.Π.Α. – Δηλώσεις – Στην Πράξη, 15<sup>η</sup> Έκδοση, Θεσσαλονίκη: Καραγιάννης Δ. Ιωάννης – Καραγιάννη Δ. Αικατερίνη Ο.Ε.

### **ΔΙΕΥΘΥΝΣΕΙΣ ΤΟΥ ΔΙΑΔΙΚΤΥΟΥ**

<b>Διευθύνσεις</b>	<b>Ημερομηνία Πρόσβασης</b>
<a href="http://www.taxheaven.gr">http://www.taxheaven.gr</a>	25/01/2014 έως 06/01/2015
<a href="http://www.union.gr">http://www.union.gr</a>	19/11/2014
<a href="http://www.epixeirisi.gr">http://www.epixeirisi.gr</a>	04/01/2015
<a href="http://www.taxnews.info">http://www.taxnews.info</a>	04/01/2015
<a href="http://www.ministryofjustice.gr">http://www.ministryofjustice.gr</a>	04/01/2015
<a href="http://www.curia.gr">http://www.curia.gr</a>	06/01/2015
<a href="http://www.acci.gr">http://www.acci.gr</a>	06/01/2015
<a href="http://www.gge.gov.gr">http://www.gge.gov.gr</a>	06/01/2015